

報道関係者 各位

令和元年 12 月 19 日

【照会先】

政策統括官付参事官付保健統計室

室長 渡 三佳 (内線 7501)

専門官 小澤 公子 (内線 7515)

医師・歯科医師・薬剤師統計係

(代表電話) 03(5253)1111 (内線 7523)

(直通電話) 03(3595)2958

## 平成 30(2018)年医師・歯科医師・薬剤師統計の結果を公表します

厚生労働省では、平成 30 年の「医師・歯科医師・薬剤師統計」の結果を取りまとめましたので公表します。

「医師・歯科医師・薬剤師統計」は、医師・歯科医師・薬剤師の性、年齢、業務の種別、従事場所、診療科名(薬剤師を除く)などによる分布を明らかにし、厚生労働行政の基礎資料を得ることを目的としています。医師法・歯科医師法・薬剤師法に基づき、医師・歯科医師・薬剤師が厚生労働大臣に 2 年に 1 度届け出た各届出票を集計の対象としています。

なお、これまでは統計調査である「医師・歯科医師・薬剤師調査」という名称でしたが、平成 30 年から行政記録情報を利用して作成する統計として、「医師・歯科医師・薬剤師統計」に名称を変更しています。

### 【結果のポイント】

○ 医師・歯科医師・薬剤師の数

いずれも、届出数は前回(平成28年)に比べ増加

医師数 327,210人(前回調査に比べ 7,730人、2.4%増)【4頁表1】

歯科医師数 104,908人(同 375人、0.4%増)【16頁表9】

薬剤師数 311,289人(同 9,966人、3.3%増)【22頁表15】

○ 女性の医師・歯科医師・薬剤師の数と割合

医師 71,758人、21.9%(前回調査に比べ 4,265人、6.3%増)【4頁表1】

歯科医師 25,297人、24.1%(同 953人、3.9%増)【16頁表9】

薬剤師 190,744人、61.3%(同 6,247人、3.4%増)【22頁表15】

○ 主たる診療科が「小児科」「産婦人科・産科」「外科(※)」の医師数

「小児科」 17,321人(前回調査に比べ 384人、2.3%増)

「産婦人科・産科」 11,332人(同 17人、0.1%減)

「外科(※)」 27,833人(同 179人、0.6%減)

【10頁図4】

※ 外科、呼吸器外科、心臓血管外科、乳腺外科、気管食道外科、消化器外科(胃腸外科)、肛門外科、小児外科をいう。

○ 従業地の都道府県別にみた医療施設に従事する人口10万人当たりの医師数

全国では246.7人で、前回調査に比べ6.6人の増加

最も多いのは徳島県(329.5人)、次いで京都府(323.3人)、高知県(316.9人)

最も少ないのは埼玉県(169.8人)、次いで茨城県(187.5人)、千葉県(194.1人)

【14頁図5、43頁統計表15】

詳細は、別添概況をご覧ください。

## 平成 30(2018)年

# 医師・歯科医師・薬剤師統計の概況

### 目 次

	頁
統計の概要 .....	1
結果の概要 .....	3
<b>1 医 師</b>	
(1) 施設・業務の種別にみた医師数 .....	4
(2) 医療施設に従事する医師数	
1) 性・年齢階級別にみた医師数 .....	5
2) 施設の種別にみた医師数 .....	6
3) 診療科別にみた医師数 .....	8
4) 取得している広告可能な医師の専門性に関する資格名 及び麻酔科の標榜資格(複数回答)別にみた医師数 .....	12
5) 都道府県(従業地)別にみた人口 10 万対医師数 .....	14
<b>2 歯科医師</b>	
(1) 施設・業務の種別にみた歯科医師数 .....	16
(2) 医療施設に従事する歯科医師数	
1) 性・年齢階級別にみた歯科医師数 .....	17
2) 施設の種別にみた歯科医師数 .....	18
3) 診療科別にみた歯科医師数 .....	20
4) 取得している広告可能な歯科医師の専門性に関する資格名(複数回答)別 にみた歯科医師数 .....	21
5) 都道府県(従業地)別にみた人口 10 万対歯科医師数 .....	21
<b>3 薬 剤 師</b>	
(1) 施設・業務の種別にみた薬剤師数 .....	22
(2) 薬局・医療施設に従事する薬剤師数	
1) 施設の種別にみた薬剤師数 .....	23
2) 性・年齢階級別にみた薬剤師数 .....	24
3) 都道府県(従業地)別にみた人口 10 万対薬剤師数 .....	25
<b>統 計 表</b> .....	26



(4) 介護老人保健施設

介護保険法による都道府県知事の開設許可を受けた施設であって、入所する要介護者に対し、施設サービス計画に基づいて、看護、医学的管理の下における介護及び機能訓練その他必要な医療並びに日常生活上の世話をを行うことを目的とする施設をいう。

(5) 介護医療院

介護保険法による都道府県知事の開設許可を受けた施設であって、主として長期にわたり療養が必要である要介護者に対し、施設サービス計画に基づいて、療養上の管理、看護、医学的管理の下における介護及び機能訓練その他必要な医療並びに日常生活上の世話をを行うことを目的とする施設をいう。

## 8 利用上の注意

(1) 表章記号の規約

計数のない場合	—
計数不明又は計数を表章することが不適当な場合	…
統計項目のあり得ない場合	・
比率等でまらめた結果が表章すべき最下位の桁の1に達しない場合	0.0
減少数又は減少率を意味する場合	△

(2) 掲載している割合の数値は四捨五入しているため、内訳の合計が「総数」に合わない場合がある。

(3) 人口10万対比率は、「人口推計（平成30年10月1日現在）」（総務省統計局）の総人口により算出した。

(4) 「広告可能な医師・歯科医師の専門性に関する資格名」は、「医療法第六条の五第一項及び第六条の七第一項の規定に基づく医業、歯科医業若しくは助産師の業務又は病院、診療所若しくは助産所に関して広告することができる事項」（平成19年厚生労働省告示第108号）第1条第2号に基づき広告することができる医師・歯科医師の専門性に関する資格名（同告示で定める基準を満たすものとして厚生労働大臣に届出がなされた団体の認定する資格名）である。

なお、本概況においては「専門性資格」という。

(5) 本統計における診療科名は、医療法において広告が認められている診療科名である。

医療機関が標榜する診療科名については、従来、医療法施行令に具体的名称を限定列挙して規定していたところであるが、平成20年4月1日から適切な医療機関の選択と受診を支援する観点から、身体の部位や患者の疾患等、一定の性質を有する名称を診療科名とする柔軟な方式に改められたため、年次推移の単純な比較はできない。

（参照：平成20年3月31日医政発第0331042号医政局長通知「広告可能な診療科名の改正について」）

URL (<https://www.mhlw.go.jp/topics/bukyoku/isei/kokokukisei/dl/koukokukanou.pdf>)

## 結果の概要

本統計は、平成30年12月31日現在における全国の届出「医師」327,210人、「歯科医師」104,908人、「薬剤師」311,289人を各々取りまとめたものである。

### 医師・歯科医師・薬剤師数の年次推移

各年12月31日現在

	医師数 (人)	増減率 (%)	人口 10万対 (人)
昭和 57年(1982)	167 952	...	141.5
59 ('84)	181 101	7.8	150.6
61 ('86)	191 346	5.7	157.3
63 ('88)	201 658	5.4	164.2
平成 2年 ('90)	211 797	5.0	171.3
4 ('92)	219 704	3.7	176.5
6 ('94)	230 519	4.9	184.4
8 ('96)	240 908	4.5	191.4
10 ('98)	248 611	3.2	196.6
12 (2000)	255 792	2.9	201.5
14 ('02)	262 687	2.7	206.1
16 ('04)	270 371	2.9	211.7
18 ('06)	277 927	2.8	217.5
20 ('08)	286 699	3.2	224.5
22 ('10)	295 049	2.9	230.4
24 ('12)	303 268	2.8	237.8
26 ('14)	311 205	2.6	244.9
28 ('16)	319 480	2.7	251.7
30 ('18)	327 210	2.4	258.8

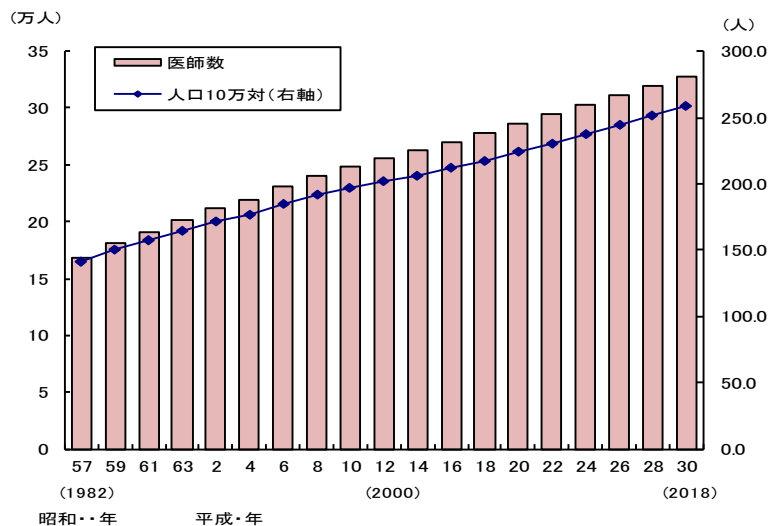

	歯科医師数 (人)	増減率 (%)	人口 10万対 (人)
昭和 57年(1982)	58 362	...	49.2
59 ('84)	63 145	8.2	52.5
61 ('86)	66 797	5.8	54.9
63 ('88)	70 572	5.7	57.5
平成 2年 ('90)	74 028	4.9	59.9
4 ('92)	77 416	4.6	62.2
6 ('94)	81 055	4.7	64.8
8 ('96)	85 518	5.5	67.9
10 ('98)	88 061	3.0	69.6
12 (2000)	90 857	3.2	71.6
14 ('02)	92 874	2.2	72.9
16 ('04)	95 197	2.5	74.6
18 ('06)	97 198	2.1	76.1
20 ('08)	99 426	2.3	77.9
22 ('10)	101 576	2.2	79.3
24 ('12)	102 551	1.0	80.4
26 ('14)	103 972	1.4	81.8
28 ('16)	104 533	0.5	82.4
30 ('18)	104 908	0.4	83.0

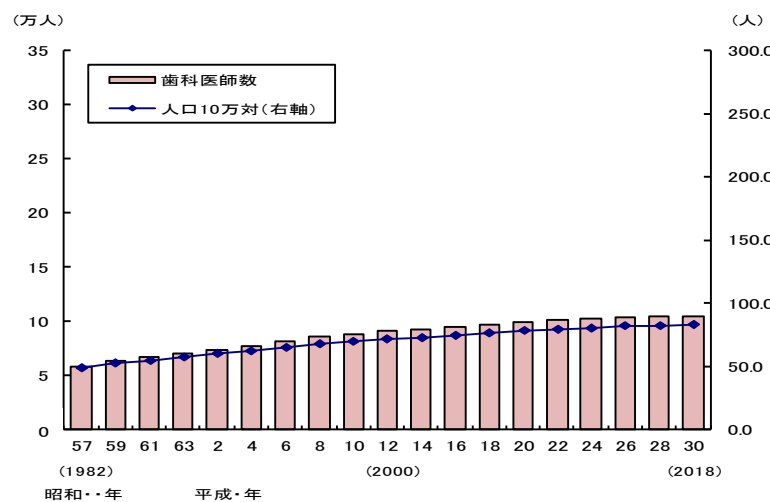

	薬剤師数 (人)	増減率 (%)	人口 10万対 (人)
昭和 57年(1982)	124 390	...	104.8
59 ('84)	129 700	4.3	107.9
61 ('86)	135 990	4.8	111.8
63 ('88)	143 429	5.5	116.8
平成 2年 ('90)	150 627	5.0	121.9
4 ('92)	162 021	7.6	130.2
6 ('94)	176 871	9.2	141.5
8 ('96)	194 300	9.9	154.4
10 ('98)	205 953	6.0	162.8
12 (2000)	217 477	5.6	171.3
14 ('02)	229 744	5.6	180.3
16 ('04)	241 369	5.1	189.0
18 ('06)	252 533	4.6	197.6
20 ('08)	267 751	6.0	209.7
22 ('10)	276 517	3.3	215.9
24 ('12)	280 052	1.3	219.6
26 ('14)	288 151	2.9	226.7
28 ('16)	301 323	4.6	237.4
30 ('18)	311 289	3.3	246.2

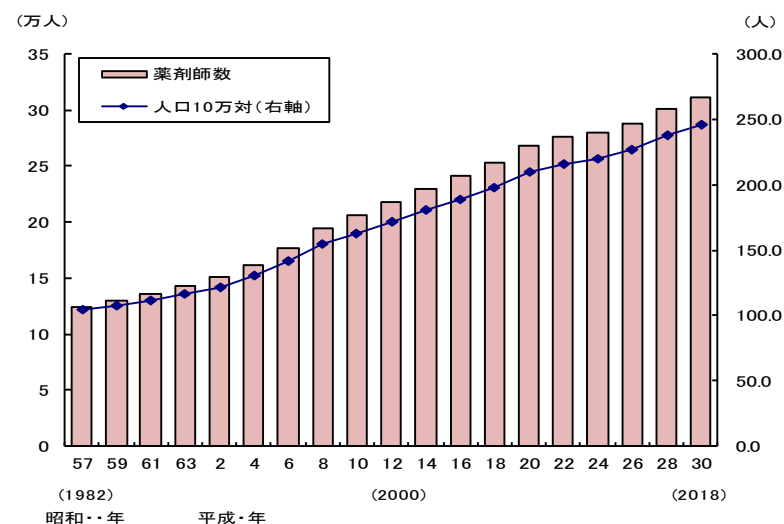

# 1 医師

平成30年12月31日現在における全国の届出「医師数」は327,210人で、「男」255,452人(総数の78.1%)、「女」71,758人(同21.9%)となっている。

平成30年届出医師数を平成28年(以下「前回」という。)と比べると7,730人、2.4%増加している。また、人口10万対医師数は258.8人で、前回に比べ7.1人増加している。

## (1) 施設・業務の種別に応じた医師数

主に従事している施設・業務の種別をみると、「医療施設の従事者」は311,963人(総数の95.3%)で、前回に比べ7,204人、2.4%増加している。「介護老人保健施設の従事者」は3,388人(同1.0%)で、前回に比べ42人、1.3%増加し、「医療施設・介護老人保健施設・介護医療院以外の従事者」は9,331人(同2.9%)で274人、3.0%増加している。(表1)

(参考) 統計表1 医師・歯科医師・薬剤師数、構成割合及び平均年齢、性・年齢階級、施設・業務の種別  
統計表7 医師数、構成割合及び人口10万対医師数の年次推移、施設・業務の種別

表1 施設・業務の種別に応じた医師数

各年12月31日現在

	平成30年 (2018)		平成28年 (2016)	対前回		人口10万対(人)		
	医師数 (人)	構成割合 (%)	医師数 (人)	増減数 (人)	増減率 (%)	平成30年 (2018)	平成28年 (2016)	増減数
総数 <sup>1)</sup>	327 210	100.0	319 480	7 730	2.4	258.8	251.7	7.1
男	255 452	78.1	251 987	3 465	1.4	202.0	198.5	3.5
女	71 758	21.9	67 493	4 265	6.3	56.8	53.2	3.6
医療施設の従事者	311 963	95.3	304 759	7 204	2.4	246.7	240.1	6.6
病院の従事者	208 127	63.6	202 302	5 825	2.9	164.6	159.4	5.2
病院(医育機関附属の病院を除く)の開設者 又は法人の代表者	5 183	1.6	5 149	34	0.7	4.1	4.1	0.0
病院(医育機関附属の病院を除く)の勤務者	146 508	44.8	141 966	4 542	3.2	115.9	111.8	4.1
医育機関附属の病院の勤務者	56 436	17.2	55 187	1 249	2.3	44.6	43.5	1.1
臨床系の教官又は教員	28 688	8.8	28 318	370	1.3	22.7	22.3	0.4
臨床系の大学院生	5 849	1.8	6 000	△ 151	△ 2.5	4.6	4.7	△ 0.1
臨床系の勤務医	21 899	6.7	20 869	1 030	4.9	17.3	16.4	0.9
診療所の従事者	103 836	31.7	102 457	1 379	1.3	82.1	80.7	1.4
診療所の開設者又は法人の代表者	71 709	21.9	71 888	△ 179	△ 0.2	56.7	56.6	0.1
診療所の勤務者	32 127	9.8	30 569	1 558	5.1	25.4	24.1	1.3
介護老人保健施設の従事者	3 388	1.0	3 346	42	1.3	2.7	2.6	0.1
介護老人保健施設の開設者又は法人の代表者	349	0.1	373	△ 24	△ 6.4	0.3	0.3	0.0
介護老人保健施設の勤務者	3 039	0.9	2 973	66	2.2	2.4	2.3	0.1
介護医療院の従事者	55	0.0	・	...	...	0.0	・	...
介護医療院の開設者又は法人の代表者	4	0.0	・	...	...	0.0	・	...
介護医療院の勤務者	51	0.0	・	...	...	0.0	・	...
医療施設・介護老人保健施設・介護医療院以外の従事者	9 331	2.9	9 057	274	3.0	7.4	7.1	0.3
医育機関の臨床系以外の大学院生	730	0.2	627	103	16.4	0.6	0.5	0.1
医育機関の臨床系以外の勤務者	3 019	0.9	3 004	15	0.5	2.4	2.4	0.0
医育機関以外の教育機関又は研究機関の勤務者	1 476	0.5	1 582	△ 106	△ 6.7	1.2	1.2	0.0
行政機関・産業医・保健衛生業務の従事者	4 106	1.3	3 844	262	6.8	3.2	3.0	0.2
行政機関の従事者	1 835	0.6	1 740	95	5.5	1.5	1.4	0.1
産業医	1 231	0.4	1 128	103	9.1	1.0	0.9	0.1
保健衛生業務の従事者 <sup>2)</sup>	1 040	0.3	976	64	6.6	0.8	0.8	0.0
その他の者	2 448	0.7	2 301	147	6.4	1.9	1.8	0.1
その他の業務の従事者	723	0.2	642	81	12.6	0.6	0.5	0.1
無職の者	1 725	0.5	1 659	66	4.0	1.4	1.3	0.1

注: 1) 「総数」には、「施設・業務の種別」の不詳を含む。

2) 「保健衛生業務の従事者」とは、「行政機関の従事者」・「産業医」以外の保健衛生業務の従事者(社会保険診療報酬支払基金、血液センター、生命保険会社(嘱託医)等の保健衛生業務に従事している者)である。

## (2) 医療施設に従事する医師数

### 1) 性・年齢階級別にみた医師数

医療施設（病院・診療所）に従事する医師を性別にみると、「男」が243,667人で、前回に比べ3,213人、1.3%増加し、「女」は68,296人で、3,991人、6.2%増加している。

年齢階級別にみると、「40～49歳」が67,384人（21.6%）と最も多く、次いで「50～59歳」67,274人（21.6%）、「30～39歳」64,508人（20.7%）となっている。

また、男女の構成割合を年齢階級別にみると、すべての年齢階級で「男」の占める割合が多くなっているが、「女」の割合は、年齢階級が低くなるほど高く、「29歳以下」では35.9%となっている。（表2）

（参考）統計表4 医療施設従事医師・歯科医師数、薬局・医療施設従事薬剤師数及び構成割合の年次推移、年齢階級、性別

統計表5 医療施設従事医師・歯科医師数及び薬局・医療施設従事薬剤師数の年次推移、施設の種別、年齢階級、性別

表2 性・年齢階級別にみた医療施設に従事する医師数

各年12月31日現在

			総数	29歳以下	30～39歳	40～49歳	50～59歳	60～69歳	70歳以上
医師数 (人)	平成30年 (2018)	総数	311 963	29 378	64 508	67 384	67 274	53 016	30 403
		男	243 667	18 818	44 412	49 656	56 083	47 215	27 483
		女	68 296	10 560	20 096	17 728	11 191	5 801	2 920
	平成28年 (2016)	総数	304 759	27 725	64 878	68 344	67 286	49 630	26 896
		男	240 454	18 128	44 523	51 726	57 179	44 590	24 308
		女	64 305	9 597	20 355	16 618	10 107	5 040	2 588
対前回	増減数 (人)	総数	7 204	1 653	△ 370	△ 960	△ 12	3 386	3 507
		男	3 213	690	△ 111	△ 2 070	△ 1 096	2 625	3 175
		女	3 991	963	△ 259	1 110	1 084	761	332
	増減率 (%)	総数	2.4	6.0	△ 0.6	△ 1.4	△ 0.0	6.8	13.0
		男	1.3	3.8	△ 0.2	△ 4.0	△ 1.9	5.9	13.1
		女	6.2	10.0	△ 1.3	6.7	10.7	15.1	12.8
構成割合 (%)	性・ 年齢階級別	総数	100.0	9.4	20.7	21.6	21.6	17.0	9.7
		男	78.1	6.0	14.2	15.9	18.0	15.1	8.8
		女	21.9	3.4	6.4	5.7	3.6	1.9	0.9
	年齢階級別	総数	100.0	9.4	20.7	21.6	21.6	17.0	9.7
		男	100.0	7.7	18.2	20.4	23.0	19.4	11.3
		女	100.0	15.5	29.4	26.0	16.4	8.5	4.3
	性別	総数	100.0	100.0	100.0	100.0	100.0	100.0	100.0
		男	78.1	64.1	68.8	73.7	83.4	89.1	90.4
		女	21.9	35.9	31.2	26.3	16.6	10.9	9.6

## 2) 施設の種別にみた医師数

施設の種別にみると、「病院（医育機関附属の病院を除く）」151,691人が最も多く、「診療所」103,836人、「医育機関附属の病院」56,436人となっており、これを年次推移でも、昭和61年以降「病院（医育機関附属の病院を除く）」が最も多い（図1）。

（参考）統計表7 医師数、構成割合及び人口10万対医師数の年次推移，施設・業務の種別

図1 施設の種別にみた医療施設に就く医師数の年次推移

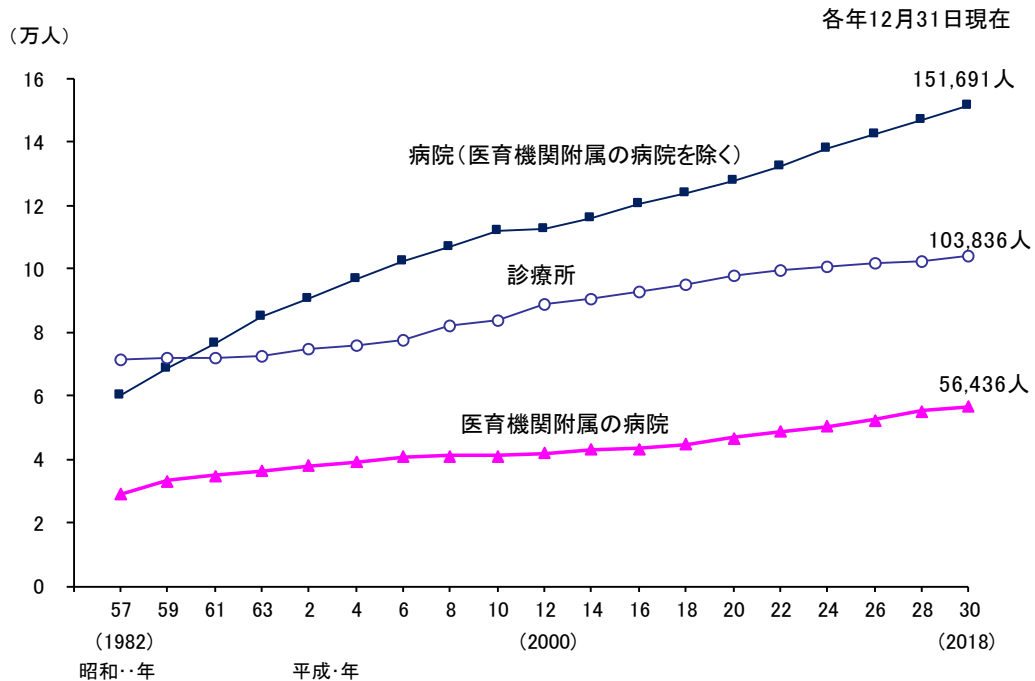

施設の種別に年齢階級をみると、「病院（医育機関附属の病院を除く）」「医育機関附属の病院」では「30～39歳」、「診療所」では「60～69歳」が最も多い。

平均年齢をみると、「病院（医育機関附属の病院を除く）」では47.0歳、「医育機関附属の病院」39.0歳、「診療所」60.0歳となっている。（表3）

（参考）統計表5 医療施設従事医師・歯科医師数及び薬局・医療施設従事薬剤師数の年次推移，施設の種別、年齢階級、性別

統計表9 医師・歯科医師・薬剤師の平均年齢の年次推移，施設・業務の種別

表3 年齢階級、施設の種別にみた医療施設に就く医師数及び施設の種別医師の平均年齢

平成30(2018)年12月31日現在

	病院・診療所の計		病 院						診療所	
			計		病院 (医育機関附属の病院を除く)		医育機関附属の病院			
	医師数 (人)	構成割合 (%)	医師数 (人)	構成割合 (%)	医師数 (人)	構成割合 (%)	医師数 (人)	構成割合 (%)	医師数 (人)	構成割合 (%)
総 数	311 963	100.0	208 127	100.0	151 691	100.0	56 436	100.0	103 836	100.0
29 歳 以 下	29 378	9.4	29 171	14.0	18 788	12.4	10 383	18.4	207	0.2
30 ～ 39 歳	64 508	20.7	59 965	28.8	35 752	23.6	24 213	42.9	4 543	4.4
40 ～ 49 歳	67 384	21.6	49 079	23.6	35 719	23.5	13 360	23.7	18 305	17.6
50 ～ 59 歳	67 274	21.6	38 247	18.4	32 028	21.1	6 219	11.0	29 027	28.0
60 ～ 69 歳	53 016	17.0	22 282	10.7	20 118	13.3	2 164	3.8	30 734	29.6
70 歳 以 上	30 403	9.7	9 383	4.5	9 286	6.1	97	0.2	21 020	20.2
平 均 年 齢	49.9歳		44.8歳		47.0歳		39.0歳		60.0歳	



平均年齢の年次推移をみると、病院では上昇傾向が続いている。また、診療所では平成22年から引き続き上昇している。(図2、図3)

図2 年齢階級別にみた病院に從事する医師数及び平均年齢の年次推移



図3 年齢階級別にみた診療所に從事する医師数及び平均年齢の年次推移



### 3) 診療科別にみた医師数

#### ① 主たる診療科別にみた医師数

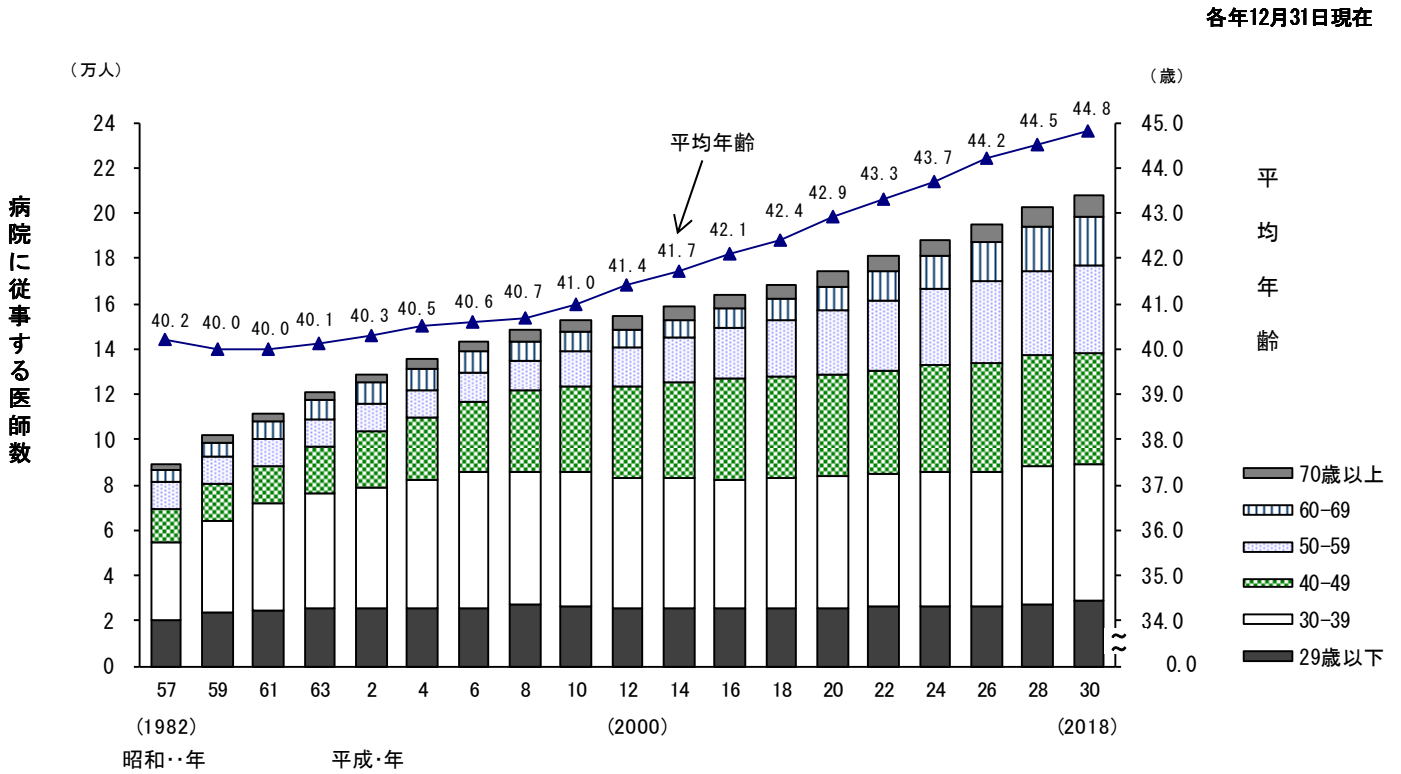
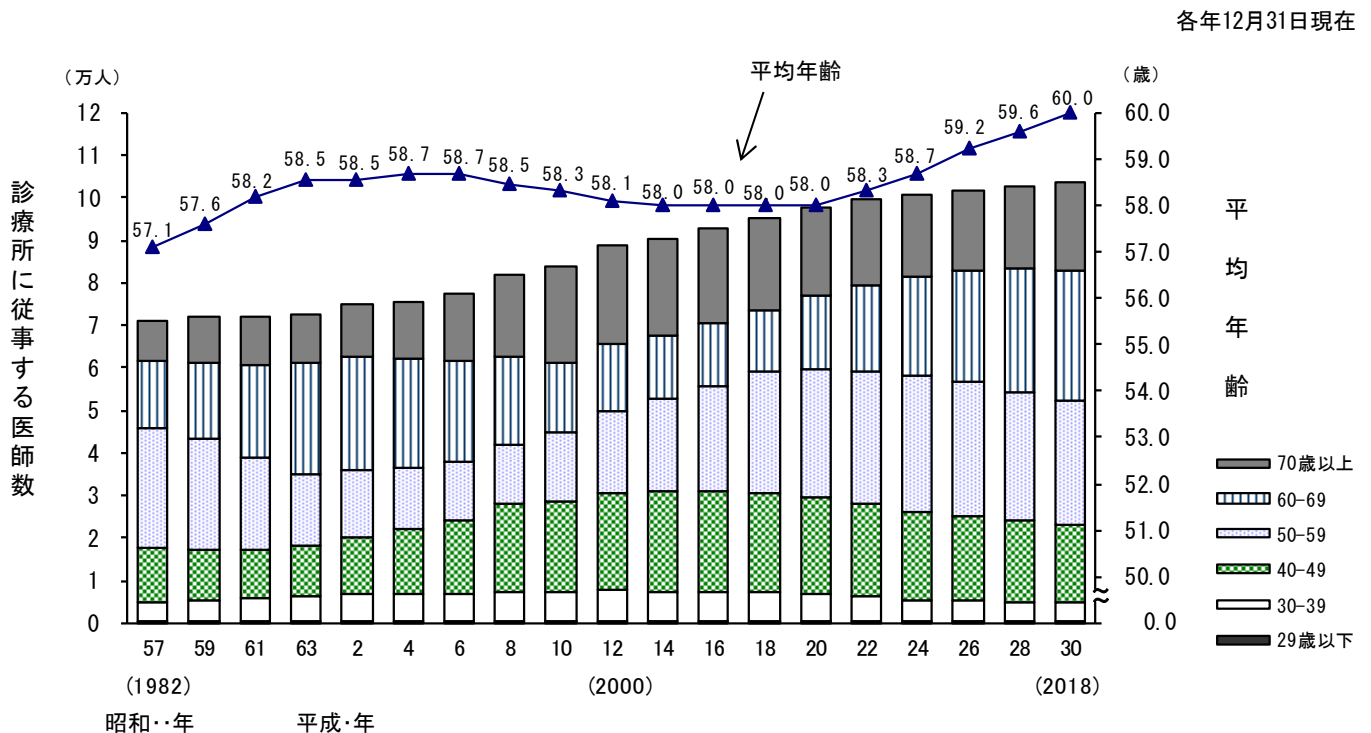
従事する主たる診療科別にみると、「40 臨床研修医」を除くと「1 内科」が 60,403 人 (19.4%) と最も多く、次いで「25 整形外科」21,883 人 (7.0%)、「13 小児科」17,321 人 (5.6%) となっている。

主たる診療科の構成割合を性別にみると、「男」は「1 内科」(20.6%) が最も多く、次いで「25 整形外科」(8.5%)、「16 外科」(5.3%) となっており、「女」は「40 臨床研修医」を除くと「1 内科」(14.9%) が最も多く、次いで「13 小児科」(8.9%)、「28 眼科」(7.6%) となっている。

また、主たる診療科別に平均年齢をみると、「23 肛門外科」が 60.0 歳と最も高く、「40 臨床研修医」を除くと「39 救急科」が 41.7 歳と低くなっている。(表 4)

(参考) 統計表 6 医療施設従事医師・歯科医師数及び構成割合、主たる診療科、年齢階級別

統計表 10 医療施設従事医師数、主たる診療科、施設の種別、性別

表 4 主たる診療科別にみた医療施設に従事する医師数及び平均年齢

平成30(2018)年12月31日現在

	医療施設に 従事する 医師数(人)	構成割合(%)			平均年齢 (歳)
		総数	男	女	
総数 <sup>1)</sup>	311 963	100.0	100.0	100.0	49.9
1 内科	60 403	19.4	20.6	14.9	58.6
2 呼吸器内科	6 349	2.0	2.1	1.9	44.6
3 循環器内科	12 732	4.1	4.6	2.3	46.5
4 消化器内科(胃腸内科)	14 898	4.8	5.2	3.4	46.9
5 腎臓内科	5 024	1.6	1.5	2.1	44.4
6 神経内科	5 166	1.7	1.6	1.7	46.6
7 糖尿病内科(代謝内科)	5 145	1.6	1.3	2.7	45.0
8 血液内科	2 737	0.9	0.9	0.9	44.1
9 皮膚科	9 362	3.0	2.0	6.7	50.7
10 アレルギー科	173	0.1	0.1	0.0	55.0
11 リウマチ科	1 715	0.5	0.5	0.6	43.7
12 感染症内科	531	0.2	0.2	0.1	42.8
13 小児科	17 321	5.6	4.6	8.9	50.5
14 精神科	15 925	5.1	5.0	5.3	52.0
15 心療内科	917	0.3	0.3	0.3	56.0
16 外科	13 751	4.4	5.3	1.2	53.2
17 呼吸器外科	1 999	0.6	0.7	0.3	44.9
18 臓器血管外科	3 214	1.0	1.2	0.3	45.8
19 乳腺外科	1 995	0.6	0.5	1.2	48.0
20 気管食道外科	79	0.0	0.0	0.0	43.4
21 消化器外科(胃腸外科)	5 530	1.8	2.1	0.6	46.5
22 泌尿器科	7 422	2.4	2.8	0.7	49.6
23 肛門外科	428	0.1	0.2	0.1	60.0
24 脳神経外科	7 528	2.4	2.9	0.7	50.2
25 整形外科	21 883	7.0	8.5	1.7	51.5
26 形成外科	2 753	0.9	0.8	1.3	43.5
27 美容外科	678	0.2	0.2	0.2	44.7
28 眼科	13 328	4.3	3.4	7.6	52.1
29 耳鼻いんこう科	9 288	3.0	3.0	2.9	52.3
30 小児科	837	0.3	0.3	0.2	44.8
31 産婦人科	10 778	3.5	2.8	6.0	50.4
32 産科	554	0.2	0.1	0.3	45.6
33 婦人科	1 944	0.6	0.5	1.1	56.6
34 リハビリテーション科	2 705	0.9	0.8	0.9	54.2
35 放射線科	6 813	2.2	2.1	2.4	46.3
36 麻酔科	9 661	3.1	2.4	5.7	44.3
37 病理診断科	1 993	0.6	0.6	0.9	49.6
38 臨床検査科	604	0.2	0.2	0.2	57.7
39 救急科	3 590	1.2	1.3	0.8	41.7
40 臨床研修医	17 321	5.6	4.7	8.7	27.8
41 全	229	0.1	0.1	0.0	47.7
42 その他	4 317	1.4	1.3	1.6	52.3

注:複数の診療科に従事している場合の主として従事する診療科と、1診療科のみに従事している場合の診療科である。

1) 「総数」には、主たる診療科不詳、診療科不詳を含む。

主たる診療科を施設の種別にみると、病院では「40 臨床研修医」を除くと「1 内科」が21,520人(10.3%)と最も多く、次いで「25 整形外科」13,980人(6.7%)、「14 精神科」11,886人(5.7%)となっている。主たる診療科の構成割合を性別にみると、男女とも「1 内科」が最も多い。

一方、診療所では「1 内科」38,883人(37.4%)が最も多く、次いで「28 眼科」8,442人(8.1%)、「25 整形外科」7,903人(7.6%)となっている。主たる診療科の構成割合を性別にみると、男女とも「1 内科」が最も多い。(表5)

(参考) 統計表6 医療施設従事医師・歯科医師数及び構成割合、主たる診療科、年齢階級別

統計表10 医療施設従事医師数、主たる診療科、施設の種別、性別

表5 主たる診療科、施設の種別にみた医療施設に従事する医師数及び平均年齢

平成30(2018)年12月31日現在

		病 院						診 療 所							
		医師数 (人)	構成割合 (%)			男女割合 (%)		平均 年齢 (歳)	医師数 (人)	構成割合 (%)			男女割合 (%)		平均 年齢 (歳)
			総数	男	女	男	女			総数	男	女	男	女	
総	数 <sup>1)</sup>	208 127	100.0	100.0	100.0	77.0	23.0	44.8	103 836	100.0	100.0	100.0	80.4	19.6	60.0
1	内 科	21 520	10.3	10.7	9.0	80.0	20.0	53.6	38 883	37.4	39.6	28.7	85.0	15.0	61.4
2	呼 吸 器 内 科	5 692	2.7	2.8	2.5	78.6	21.4	43.2	657	0.6	0.7	0.4	86.1	13.9	56.4
3	循 環 器 内 科	10 620	5.1	5.8	2.8	87.4	12.6	43.9	2 112	2.0	2.3	1.0	90.3	9.7	59.7
4	消化器内科(胃腸内科)	11 349	5.5	5.9	4.1	82.8	17.2	43.3	3 549	3.4	3.8	2.0	88.8	11.2	58.4
5	腎 臓 内 科	4 032	1.9	1.8	2.5	70.7	29.3	41.7	992	1.0	0.9	1.3	74.3	25.7	55.5
6	神 経 内 科	4 635	2.2	2.2	2.2	77.5	22.5	45.3	531	0.5	0.5	0.5	79.8	20.2	57.9
7	糖尿病内科(代謝内科)	4 202	2.0	1.6	3.3	62.7	37.3	42.8	943	0.9	0.8	1.4	68.8	31.2	54.8
8	血 液 内 科	2 717	1.3	1.3	1.3	77.7	22.3	43.9	20	0.0	0.0	0.0	85.0	15.0	60.6
9	皮 膚 科	3 805	1.8	1.1	4.4	45.2	54.8	41.4	5 557	5.4	3.7	12.1	55.7	44.3	57.1
10	ア レ ル ギ ー 科	102	0.0	0.1	0.0	79.4	20.6	49.1	71	0.1	0.1	0.0	91.5	8.5	63.5
11	リ ウ マ チ 科	1 528	0.7	0.7	0.8	74.5	25.5	42.0	187	0.2	0.2	0.2	79.1	20.9	57.5
12	感 染 症 内 科	520	0.2	0.3	0.2	83.7	16.3	42.5	11	0.0	0.0	0.0	81.8	18.2	54.6
13	小 児 科	10 614	5.1	4.2	8.1	63.6	36.4	43.9	6 707	6.5	5.4	10.9	66.9	33.1	61.0
14	精 神 科	11 886	5.7	5.7	5.7	77.0	23.0	50.0	4 039	3.9	3.8	4.5	77.5	22.5	57.8
15	心 療 内 科	277	0.1	0.1	0.2	70.0	30.0	50.8	640	0.6	0.6	0.7	77.5	22.5	58.2
16	外 科	10 889	5.2	6.3	1.6	92.9	7.1	49.7	2 862	2.8	3.3	0.4	97.1	2.9	66.8
17	呼 吸 器 外 科	1 982	1.0	1.1	0.4	91.2	8.8	44.8	17	0.0	0.0	0.0	82.4	17.6	58.8
18	心 臓 血 管 外 科	3 103	1.5	1.8	0.4	93.8	6.2	45.4	111	0.1	0.1	0.0	93.7	6.3	54.9
19	乳 腺 外 科	1 627	0.8	0.6	1.5	55.9	44.1	46.3	368	0.4	0.3	0.6	69.3	30.7	55.6
20	気 管 食 道 外 科	79	0.0	0.0	0.0	97.5	2.5	43.4	-	-	-	-	-	-	
21	消化器外科(胃腸外科)	5 302	2.5	3.1	0.8	92.9	7.1	45.8	228	0.2	0.3	0.0	98.2	1.8	62.6
22	泌 尿 器 科	5 431	2.6	3.1	0.9	91.8	8.2	45.8	1 991	1.9	2.3	0.2	97.5	2.5	60.2
23	肛 門 外 科	171	0.1	0.1	0.0	87.1	12.9	55.9	257	0.2	0.3	0.1	94.2	5.8	62.7
24	脳 神 経 外 科	6 361	3.1	3.7	0.9	93.5	6.5	48.2	1 167	1.1	1.4	0.2	97.1	2.9	61.0
25	整 形 外 科	13 980	6.7	8.2	1.8	93.8	6.2	46.5	7 903	7.6	9.1	1.4	96.4	3.6	60.4
26	形 成 外 科	2 184	1.0	0.9	1.5	67.3	32.7	41.1	569	0.5	0.5	0.8	70.7	29.3	52.6
27	美 容 外 科	14	0.0	0.0	0.0	71.4	28.6	44.4	664	0.6	0.6	0.7	78.2	21.8	44.7
28	眼 科	4 886	2.3	1.8	4.3	57.6	42.4	42.7	8 442	8.1	6.4	15.2	63.3	36.7	57.6
29	耳 鼻 い ん こ う 科	3 937	1.9	1.8	2.1	74.5	25.5	42.3	5 351	5.2	5.2	4.8	81.7	18.3	59.7
30	小 児 外 科	809	0.4	0.4	0.3	81.1	18.9	44.2	28	0.0	0.0	0.0	78.6	21.4	62.0
31	産 婦 人 科	6 706	3.2	2.3	6.2	55.5	44.5	44.3	4 072	3.9	3.6	5.3	73.6	26.4	60.3
32	産 科	445	0.2	0.2	0.4	60.0	40.0	42.6	109	0.1	0.1	0.1	85.3	14.7	57.9
33	婦 人 科	847	0.4	0.3	0.6	63.3	36.7	50.9	1 097	1.1	0.8	2.1	60.3	39.7	61.1
34	リハビリテーション科	2 552	1.2	1.2	1.3	76.4	23.6	53.9	153	0.1	0.1	0.2	69.9	30.1	60.1
35	放 射 線 科	6 357	3.1	3.0	3.2	76.0	24.0	45.6	456	0.4	0.4	0.6	71.7	28.3	56.5
36	麻 酔 科	9 123	4.4	3.4	7.8	59.1	40.9	43.6	538	0.5	0.5	0.7	73.2	26.8	57.4
37	病 理 診 断 科	1 943	0.9	0.9	1.2	70.4	29.6	49.2	50	0.0	0.0	0.0	80.0	20.0	64.2
38	臨 床 検 査 科	596	0.3	0.3	0.3	78.5	21.5	57.6	8	0.0	0.0	-	100.0	-	70.2
39	救 急 科	3 561	1.7	1.9	1.1	85.1	14.9	41.6	29	0.0	0.0	-	100.0	-	50.5
40	臨 床 研 修 医	17 308	8.3	7.1	12.4	65.6	34.4	27.8	13	0.0	0.0	0.0	69.2	30.8	37.4
41	全 科	141	0.1	0.1	0.0	83.7	16.3	46.2	88	0.1	0.1	0.1	87.5	12.5	50.0
42	そ の 他	3 272	1.6	1.6	1.6	77.0	23.0	51.0	1 045	1.0	0.9	1.5	70.7	29.3	56.6

注: 複数の診療科に従事している場合の主として従事する診療科と、1診療科のみに従事している場合の診療科である。

1)「総数」には、主たる診療科不詳、診療科不詳を含む。

主たる診療科が「13 小児科」と「31 産婦人科」・「32 産科」及び外科<sup>※</sup>の医師数をみると、「13 小児科」は17,321人となっており、「31 産婦人科」は10,778人、「32 産科」は554人（あわせて11,332人）となっている。また、外科<sup>※</sup>は、27,833人となっている。（表4、図4）

※ 平成10～18年は外科、呼吸器外科、心臓血管外科、気管食道科、こう門科、小児外科をい、  
平成20～30年は外科、呼吸器外科、心臓血管外科、乳腺外科、気管食道外科、消化器外科(胃腸外科)、肛門外科、小児外科をいう。

(参考) 統計表 11 医療施設従事医師数の年次推移、年齢階級、主たる診療科別

図4 主たる診療科別医師数の年次推移

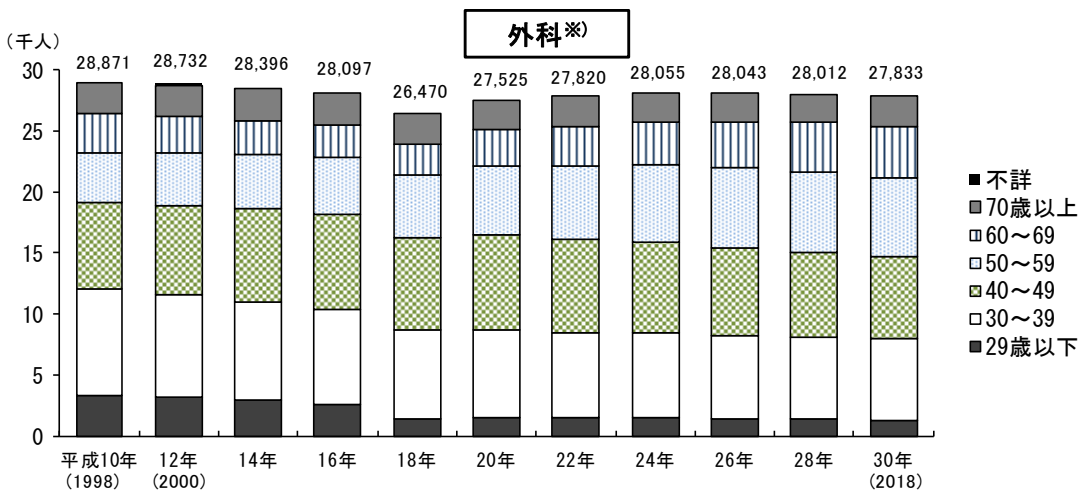
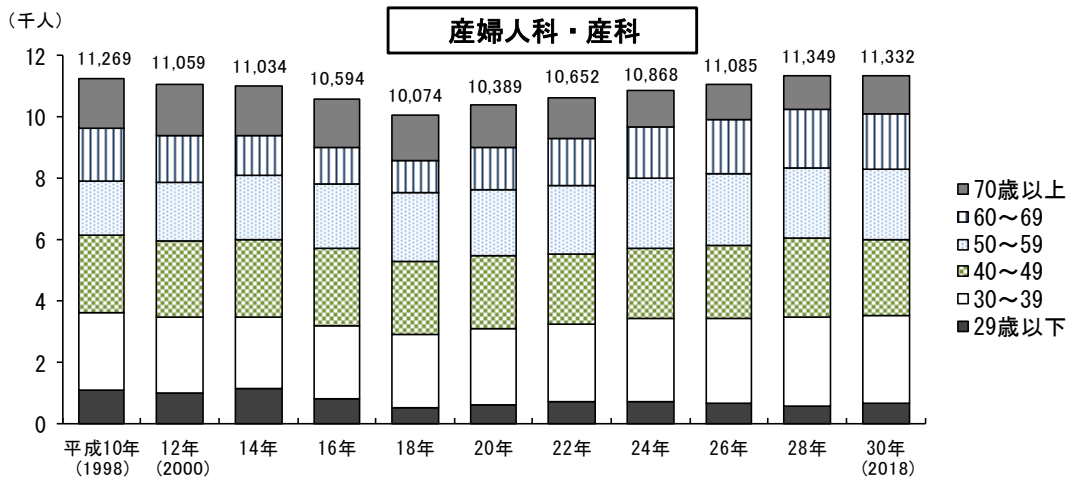
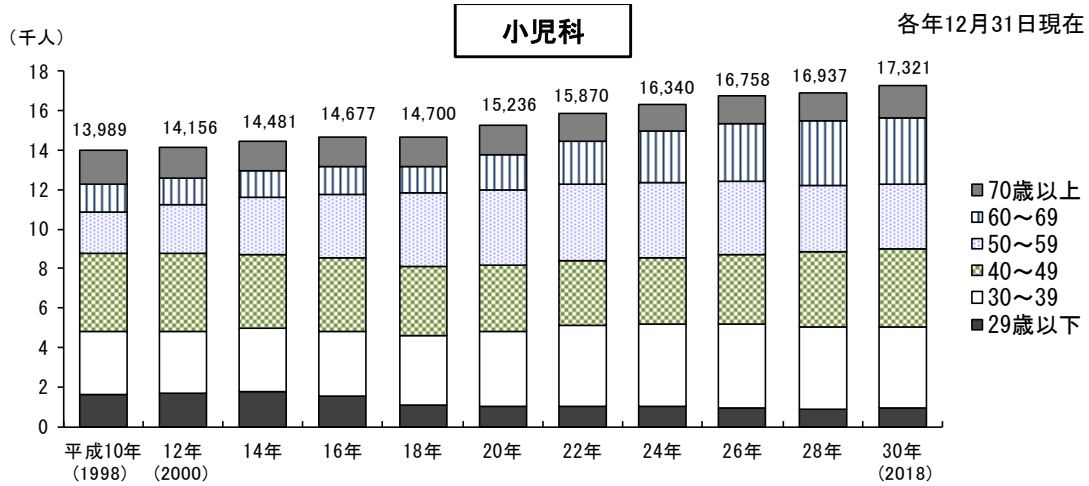

※ 平成10～18年は外科、呼吸器外科、心臓血管外科、気管食道科、こう門科、小児外科をい、  
平成20～30年は外科、呼吸器外科、心臓血管外科、乳腺外科、気管食道外科、消化器外科(胃腸外科)、肛門外科、小児外科をいう。

注：年次推移については、「8 利用上の注意(5)」(2頁)を参照。

## ② 診療科（複数回答）別にみた医師数

従事する診療科（複数回答）別にみると、「1 内科」が89,037人（28.5%）と最も多く、次いで「4 消化器内科（胃腸内科）」29,847人（9.6%）、「13 小児科」27,608人（8.8%）となっている。

また、診療科（複数回答）の割合を施設の種別にみると、病院では「40 臨床研修医」を除くと「1 内科」（17.3%）が最も多く、次いで「16 外科」（7.3%）、「25 整形外科」（7.1%）となっており、診療所では「1 内科」（51.0%）が最も多く、次いで「13 小児科」（15.8%）、「4 消化器内科（胃腸内科）」（15.0%）となっている。（表6）

表6 診療科（複数回答）、施設の種別にみた医療施設に従事する医師数

平成30(2018)年12月31日現在

	総 数		病 院		診 療 所	
	医師数 (人)	割合 (%)	医師数 (人)	割合 (%)	医師数 (人)	割合 (%)
総 数 <sup>1)</sup>	311 963	100.0	208 127	100.0	103 836	100.0
1 内 科	89 037	28.5	36 034	17.3	53 003	51.0
2 呼 吸 器 内 科	13 692	4.4	7 128	3.4	6 564	6.3
3 循 環 器 内 科	22 735	7.3	12 462	6.0	10 273	9.9
4 消化器内科(胃腸内科)	29 847	9.6	14 299	6.9	15 548	15.0
5 腎 臓 内 科	7 542	2.4	4 936	2.4	2 606	2.5
6 神 経 内 科	7 721	2.5	5 472	2.6	2 249	2.2
7 糖尿病内科(代謝内科)	9 483	3.0	5 351	2.6	4 132	4.0
8 血 液 内 科	3 580	1.1	3 140	1.5	440	0.4
9 皮 膚 科	14 244	4.6	4 137	2.0	10 107	9.7
10 ア レ ル ギ ー 科	6 575	2.1	825	0.4	5 750	5.5
11 リ ウ マ チ 科	6 095	2.0	2 653	1.3	3 442	3.3
12 感 染 症 内 科	1 398	0.4	956	0.5	442	0.4
13 小 児 科	27 608	8.8	11 233	5.4	16 375	15.8
14 精 神 科	17 397	5.6	12 311	5.9	5 086	4.9
15 心 療 内 科	5 676	1.8	1 987	1.0	3 689	3.6
16 外 科	24 842	8.0	15 297	7.3	9 545	9.2
17 呼 吸 器 外 科	2 508	0.8	2 367	1.1	141	0.1
18 心 臓 血 管 外 科	3 676	1.2	3 340	1.6	336	0.3
19 乳 腺 外 科	3 564	1.1	2 785	1.3	779	0.8
20 気 管 食 道 外 科	794	0.3	517	0.2	277	0.3
21 消化器外科(胃腸外科)	8 962	2.9	7 880	3.8	1 082	1.0
22 泌 尿 器 科	8 755	2.8	5 663	2.7	3 092	3.0
23 肛 門 外 科	4 212	1.4	1 858	0.9	2 354	2.3
24 脳 神 経 外 科	8 192	2.6	6 700	3.2	1 492	1.4
25 整 形 外 科	25 488	8.2	14 836	7.1	10 652	10.3
26 形 成 外 科	3 732	1.2	2 286	1.1	1 446	1.4
27 美 容 外 科	1 176	0.4	143	0.1	1 033	1.0
28 眼 科	13 513	4.3	4 927	2.4	8 586	8.3
29 耳 鼻 い ん こ う 科	9 519	3.1	4 006	1.9	5 513	5.3
30 小 児 外 科	1 258	0.4	969	0.5	289	0.3
31 産 婦 人 科	10 964	3.5	6 775	3.3	4 189	4.0
32 産 科	782	0.3	547	0.3	235	0.2
33 婦 人 科	2 487	0.8	1 053	0.5	1 434	1.4
34 リハビリテーション科	14 728	4.7	6 408	3.1	8 320	8.0
35 放 射 線 科	9 236	3.0	6 918	3.3	2 318	2.2
36 麻 酔 科	11 501	3.7	9 863	4.7	1 638	1.6
37 病 理 診 断 科	2 093	0.7	2 014	1.0	79	0.1
38 臨 床 検 査 科	838	0.3	794	0.4	44	0.0
39 救 急 科	4 635	1.5	4 520	2.2	115	0.1
40 臨 床 研 修 医	17 321	5.6	17 308	8.3	13	0.0
41 全 科	229	0.1	141	0.1	88	0.1
42 そ の 他	5 894	1.9	4 062	2.0	1 832	1.8

注:2つ以上の診療科に従事している場合、各々の科に重複計上している。

1)「総数」には、「診療科」の不詳を含む。

4) 取得している広告可能な医師の専門性に関する資格名及び麻酔科の標榜資格(複数回答)別にみた医師数

専門性資格及び麻酔科の標榜資格(複数回答)別にみると、「1総合内科専門医」が29,158人(9.3%)と最も多く、次いで「5外科専門医」21,907人(7.0%)、「20消化器病専門医」19,054人(6.1%)となっている。

専門性資格及び麻酔科の標榜資格の割合を性別にみると、男女とも「1総合内科専門医」(男9.7%、女8.1%)が最も多くなっている。(表7)

表7 取得している広告可能な医師の専門性に関する資格名及び麻酔科の標榜資格(複数回答)、性別にみた医療施設に従事する医師数及び平均年齢

平成30(2018)年12月31日現在

		医療施設に従事する医師数(人)			割合(%)			平均年齢(歳)
		総数	男	女	総数	男	女	
総数		311 963	243 667	68 296	100.0	100.0	100.0	49.9
1	総合内科専門医	29 158	23 629	5 529	9.3	9.7	8.1	49.7
2	小児科専門医	14 021	9 238	4 783	4.5	3.8	7.0	51.5
3	皮膚科専門医	5 732	3 189	2 543	1.8	1.3	3.7	53.7
4	精神科専門医	9 675	7 603	2 072	3.1	3.1	3.0	53.4
5	外科専門医	21 907	20 070	1 837	7.0	8.2	2.7	49.9
6	整形外科専門医	16 875	16 103	772	5.4	6.6	1.1	53.3
7	産婦人科専門医	11 300	7 362	3 938	3.6	3.0	5.8	52.9
8	眼科専門医	9 911	6 131	3 780	3.2	2.5	5.5	53.4
9	耳鼻咽喉科専門医	7 569	6 054	1 515	2.4	2.5	2.2	54.0
10	泌尿器科専門医	6 200	5 873	327	2.0	2.4	0.5	52.0
11	脳神経外科専門医	6 967	6 635	332	2.2	2.7	0.5	53.0
12	放射線科専門医	5 943	4 613	1 330	1.9	1.9	1.9	49.5
13	麻酔科専門医	7 382	4 874	2 508	2.4	2.0	3.7	48.7
14	病理専門医	1 669	1 258	411	0.5	0.5	0.6	54.1
15	救急科専門医	4 262	3 873	389	1.4	1.6	0.6	47.9
16	形成外科専門医	2 220	1 657	563	0.7	0.7	0.8	48.8
17	リハビリテーション科専門医	2 758	2 258	500	0.9	0.9	0.7	56.7
18	呼吸器専門医	5 814	4 872	942	1.9	2.0	1.4	50.8
19	循環器専門医	12 865	11 548	1 317	4.1	4.7	1.9	52.7
20	消化器病専門医	19 054	16 839	2 215	6.1	6.9	3.2	51.9
21	腎臓専門医	4 431	3 435	996	1.4	1.4	1.5	50.6
22	肝臓専門医	5 841	5 295	546	1.9	2.2	0.8	51.8
23	神経内科専門医	4 832	3 833	999	1.5	1.6	1.5	51.1
24	糖尿病専門医	5 089	3 670	1 419	1.6	1.5	2.1	51.4
25	内分泌代謝科専門医	2 180	1 638	542	0.7	0.7	0.8	52.7
26	血液専門医	3 366	2 693	673	1.1	1.1	1.0	50.2
27	アレルギー専門医	3 353	2 607	746	1.1	1.1	1.1	53.6
28	リウマチ専門医	4 567	4 031	536	1.5	1.7	0.8	54.8
29	感染症専門医	1 258	1 108	150	0.4	0.5	0.2	52.9
30	心療内科専門医	319	253	66	0.1	0.1	0.1	57.6
31	呼吸器外科専門医	1 507	1 416	91	0.5	0.6	0.1	50.1
32	心臓血管外科専門医	2 129	2 058	71	0.7	0.8	0.1	51.1
33	乳腺専門医	1 515	1 074	441	0.5	0.4	0.6	51.7
34	気管食道科専門医	976	893	83	0.3	0.4	0.1	57.2
35	消化器外科専門医	6 784	6 571	213	2.2	2.7	0.3	51.2
36	小児外科専門医	571	503	68	0.2	0.2	0.1	52.9
37	超音波専門医	1 814	1 489	325	0.6	0.6	0.5	55.2
38	細胞診専門医	1 941	1 476	465	0.6	0.6	0.7	54.1
39	透視専門医	4 587	3 689	898	1.5	1.5	1.3	52.2
40	老年病専門医	1 228	1 060	168	0.4	0.4	0.2	58.0
41	消化器内視鏡専門医	14 614	12 867	1 747	4.7	5.3	2.6	51.8
42	臨床遺伝専門医	1 025	694	331	0.3	0.3	0.5	50.4
43	漢方専門医	1 703	1 385	318	0.5	0.6	0.5	61.2
44	レーザー専門医	226	178	48	0.1	0.1	0.1	51.9
45	気管支鏡専門医	1 975	1 757	218	0.6	0.7	0.3	49.7
46	核医学専門医	877	709	168	0.3	0.3	0.2	51.5
47	大腸肛門病専門医	1 585	1 523	62	0.5	0.6	0.1	55.9
48	婦人科腫瘍専門医	737	619	118	0.2	0.3	0.2	52.6
49	ペインクリニック専門医	1 308	992	316	0.4	0.4	0.5	55.2
50	熱傷専門医	298	272	26	0.1	0.1	0.0	53.0
51	脳血管内治療専門医	1 091	1 045	46	0.3	0.4	0.1	46.0
52	がん薬物療法専門医	1 160	983	177	0.4	0.4	0.3	46.8
53	周産期(新生児)専門医	1 374	851	523	0.4	0.3	0.8	45.0
54	生殖医療専門医	614	479	135	0.2	0.2	0.2	53.5
55	小児神経専門医	938	599	339	0.3	0.2	0.5	54.2
56	一般病院連携精神医学専門医	295	258	37	0.1	0.1	0.1	52.3
57	麻酔科標榜医	11 676	8 181	3 495	3.7	3.4	5.1	50.0
資格なし		118 734	89 371	29 363	38.1	36.7	43.0	46.8

注:2つ以上の資格を取得している場合、各々の資格名に重複計上している。

専門性資格及び麻酔科の標榜資格の割合を施設の種別にみると、病院では「1 総合内科専門医」(10.0%) が最も多く、次いで「5 外科専門医」(9.1%)、「20 消化器病専門医」(6.1%) となっており、診療所では「1 総合内科専門医」(8.0%) が最も多く、次いで「8 眼科専門医」(6.3%)、「6 整形外科専門医」(6.1%) となっている(表8)。

表8 取得している広告可能な医師の専門性に関する資格名及び麻酔科の標榜資格(複数回答)、施設の種別にみた医療施設に従事する医師数

平成30(2018)年12月31日現在

		病 院		診 療 所	
		医師数 (人)	割合 (%)	医師数 (人)	割合 (%)
	総 数	208 127	100.0	103 836	100.0
1	総合内科専門医	20 876	10.0	8 282	8.0
2	小児科専門医	8 562	4.1	5 459	5.3
3	皮膚科専門医	1 985	1.0	3 747	3.6
4	精神科専門医	6 547	3.1	3 128	3.0
5	外科専門医	18 927	9.1	2 980	2.9
6	整形外科専門医	10 592	5.1	6 283	6.1
7	産婦人科専門医	6 451	3.1	4 849	4.7
8	眼科専門医	3 324	1.6	6 587	6.3
9	耳鼻咽喉科専門医	2 940	1.4	4 629	4.5
10	泌尿器科専門医	4 307	2.1	1 893	1.8
11	脳神経外科専門医	5 724	2.8	1 243	1.2
12	放射線科専門医	5 170	2.5	773	0.7
13	麻酔科専門医	6 625	3.2	757	0.7
14	病理専門医	1 563	0.8	106	0.1
15	救急科専門医	3 791	1.8	471	0.5
16	形成外科専門医	1 418	0.7	802	0.8
17	リハビリテーション科専門医	1 904	0.9	854	0.8
18	呼吸器専門医	4 413	2.1	1 401	1.3
19	循環器専門医	8 536	4.1	4 329	4.2
20	消化器病専門医	12 793	6.1	6 261	6.0
21	腎臓専門医	3 070	1.5	1 361	1.3
22	肝臓専門医	4 209	2.0	1 632	1.6
23	神経内科専門医	3 867	1.9	965	0.9
24	糖尿病専門医	3 234	1.6	1 855	1.8
25	内分泌代謝科専門医	1 554	0.7	626	0.6
26	血液専門医	2 890	1.4	476	0.5
27	アレルギー専門医	1 817	0.9	1 536	1.5
28	リウマチ専門医	2 765	1.3	1 802	1.7
29	感染症専門医	1 020	0.5	238	0.2
30	心療内科専門医	158	0.1	161	0.2
31	呼吸器外科専門医	1 417	0.7	90	0.1
32	心臓血管外科専門医	1 994	1.0	135	0.1
33	乳腺専門医	1 225	0.6	290	0.3
34	気管食道科専門医	439	0.2	537	0.5
35	消化器外科専門医	6 214	3.0	570	0.5
36	小児外科専門医	494	0.2	77	0.1
37	超音波専門医	1 263	0.6	551	0.5
38	細胞診専門医	1 637	0.8	304	0.3
39	透析専門医	2 989	1.4	1 598	1.5
40	老年病専門医	847	0.4	381	0.4
41	消化器内視鏡専門医	9 279	4.5	5 335	5.1
42	臨床遺伝専門医	866	0.4	159	0.2
43	漢方専門医	527	0.3	1 176	1.1
44	レーザー専門医	114	0.1	112	0.1
45	気管支鏡専門医	1 749	0.8	226	0.2
46	核医学専門医	765	0.4	112	0.1
47	大腸肛門病専門医	1 111	0.5	474	0.5
48	婦人科腫瘍専門医	672	0.3	65	0.1
49	ペインクリニック専門医	937	0.5	371	0.4
50	熱傷専門医	255	0.1	43	0.0
51	脳血管内治療専門医	1 049	0.5	42	0.0
52	がん薬物療法専門医	1 108	0.5	52	0.1
53	周産期(新生児)専門医	1 260	0.6	114	0.1
54	生殖医療専門医	308	0.1	306	0.3
55	小児神経専門医	657	0.3	281	0.3
56	一般病院連携精神医学専門医	250	0.1	45	0.0
57	麻酔科標榜医	9 151	4.4	2 525	2.4
	資 格 な し	79 544	38.2	39 190	37.7

注:2つ以上の資格を取得している場合、各々の資格名に重複計上している。

## 5) 都道府県（従業地）別にみた人口10万対医師数

医療施設に従事する人口10万対医師数は246.7人で、前回（240.1人）に比べ6.6人増加している。

これを都道府県（従業地）別にみると、徳島県が329.5人と最も多く、次いで京都府323.3人、高知県316.9人となっており、埼玉県が169.8人と最も少なく、次いで、茨城県187.5人、千葉県194.1人となっている。（図5）

（参考）統計表15 人口10万対医師・歯科医師・薬剤師数，従業地による都道府県—指定都市・特別区・中核市（再掲）、業務の種別、性別  
 統計表16 人口10万対医療施設従事医師・歯科医師数及び薬局・医療施設従事薬剤師数の年次推移，従業地による都道府県—指定都市・特別区・中核市（再掲）別

図5 都道府県（従業地）別にみた医療施設に従事する人口10万対医師数

平成30（2018）年12月31日現在

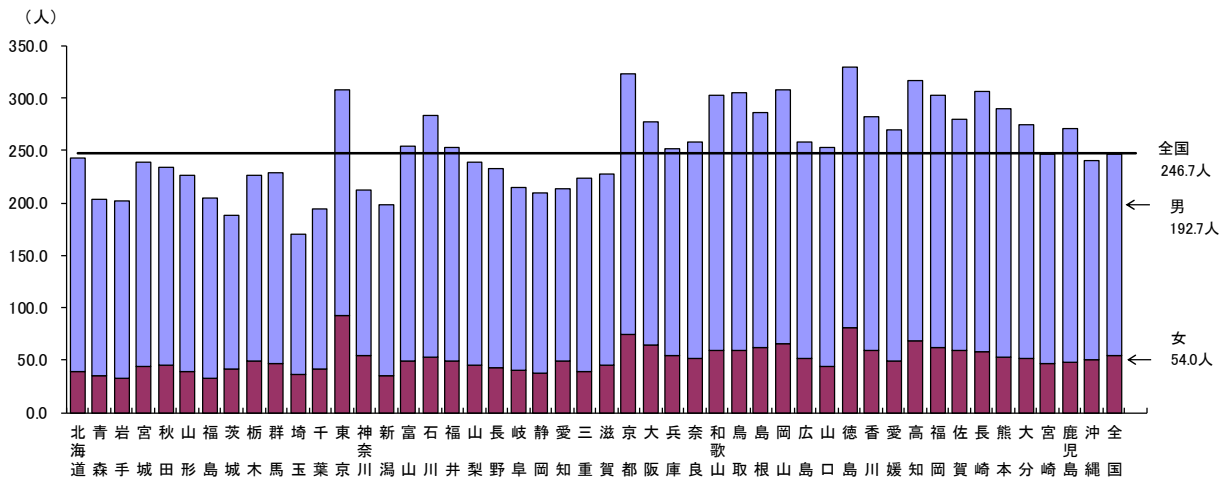

主たる診療科が「13 小児科」の医師数を都道府県（従業地）別にみると、鳥取県が181.7人と最も多く、茨城県が83.4人と最も少ない。

また、専門性資格の「2 小児科専門医」は、鳥取県が136.6人と最も多く、宮崎県が64.1人と最も少ない。（図6）

（参考）統計表17 人口10万対医療施設従事医師数，従業地による都道府県、主たる診療科（小児科・産婦人科・産科・外科）・専門性資格（小児科専門医・産婦人科専門医・外科の専門医）別

図6 都道府県（従業地）、主たる診療科（小児科）・専門性資格（小児科専門医）別にみた医療施設に従事する人口10万対医師数

平成30（2018）年12月31日現在

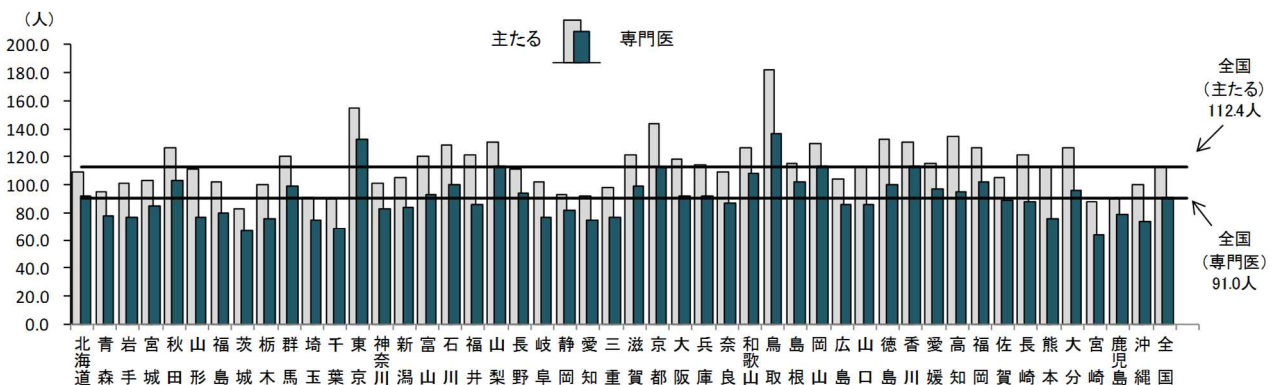

注：人口10万対の比率は「15歳未満人口」により算出した。



主たる診療科が「31 産婦人科・32 産科」の医師数を都道府県（従業地）別にみると、鳥取県が64.0人と最も多く、埼玉県が30.3人と最も少ない。

また、専門性資格の「7 産婦人科専門医」は、徳島県が63.6人と最も多く、埼玉県が32.3人と最も少ない。（図7）

（参考）統計表 17 人口10万対医療施設従事医師数，従業地による都道府県、主たる診療科（小児科・産婦人科・産科・外科）・専門性資格（小児科専門医・産婦人科専門医・外科の専門医）別

図7 都道府県（従業地）、主たる診療科（産婦人科・産科）・専門性資格（産婦人科専門医）別にみた医療施設に従事する人口10万対医師数

平成30（2018）年12月31日現在

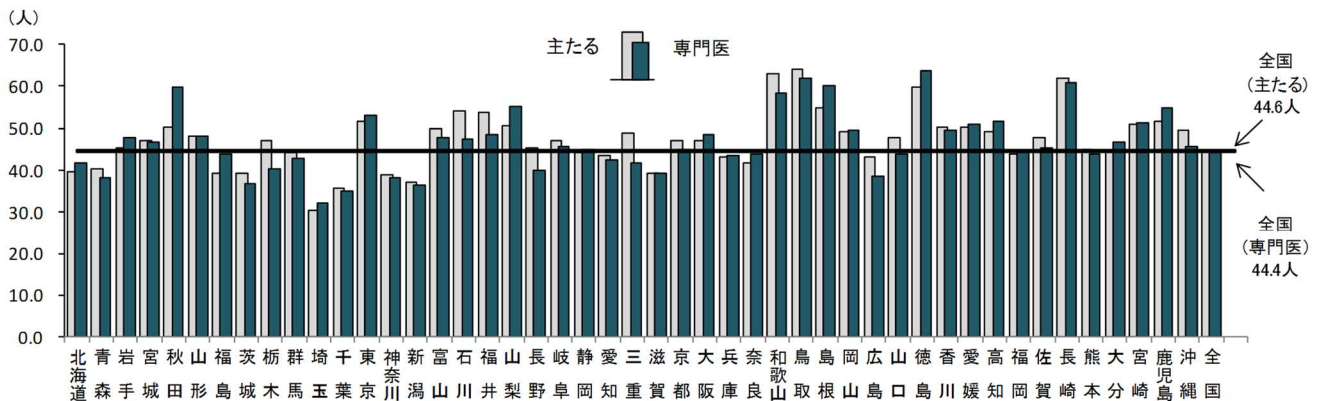

注：人口10万対の比率は「15～49歳女子人口」により算出した。

主たる診療科が外科<sup>※1</sup>の医師数を都道府県（従業地）別にみると、長崎県が32.4人と最も多く、埼玉県が15.0人と最も少ない。

また、専門性資格の外科の専門医<sup>※2</sup>は、京都府が25.7人と最も多く、新潟県が12.2人と最も少ない。（図8）

※1) 外科、呼吸器外科、心臓血管外科、乳腺外科、気管食道外科、消化器外科(胃腸外科)、肛門外科、小児外科をいう。

※2) 外科専門医、呼吸器外科専門医、心臓血管外科専門医、消化器外科専門医、小児外科専門医のうちいずれかを取得している医師をいう（例：外科専門医と呼吸器外科専門医を取得している医師は1人として集計）。

（参考）統計表 17 人口10万対医療施設従事医師数，従業地による都道府県、主たる診療科（小児科・産婦人科・産科・外科）・専門性資格（小児科専門医・産婦人科専門医・外科の専門医）別

図8 都道府県（従業地）、主たる診療科（外科<sup>※1</sup>）・専門性資格（外科の専門医<sup>※2</sup>）別にみた医療施設に従事する人口10万対医師数

平成30（2018）年12月31日現在

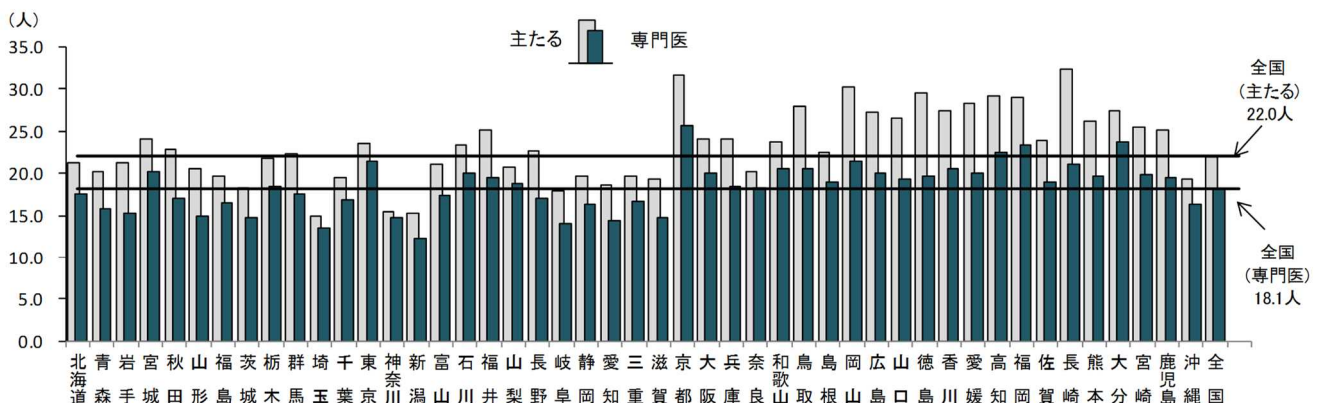

注：※1) 外科、呼吸器外科、心臓血管外科、乳腺外科、気管食道外科、消化器外科(胃腸外科)、肛門外科、小児外科をいう。

※2) 外科専門医、呼吸器外科専門医、心臓血管外科専門医、消化器外科専門医、小児外科専門医のうちいずれかを取得している医師をいう（例：外科専門医と呼吸器外科専門医を取得している医師は1人として集計）。

## 2 歯科医師

平成30年12月31日現在における全国の届出「歯科医師数」は104,908人で、「男」79,611人（総数の75.9%）、「女」25,297人（同24.1%）となっている。

平成30年届出歯科医師数を前回と比べると375人、0.4%増加している。

また、人口10万対歯科医師数は83.0人で、前回に比べ0.6人増加している。

### (1) 施設・業務の種別にみた歯科医師数

主に従事している施設・業務の種別をみると、「医療施設の従事者」は101,777人（総数の97.0%）で、前回に比べ226人、0.2%増加している。「介護老人保健施設の従事者」は34人（同0.0%）で、前回に比べ1人、3.0%増加し、「医療施設・介護老人保健施設・介護医療院以外の従事者」は1,607人（同1.5%）で64人、4.1%増加している。（表9）

（参考）統計表1 医師・歯科医師・薬剤師数、構成割合及び平均年齢、性・年齢階級、施設・業務の種別

統計表8 歯科医師数、構成割合及び人口10万対歯科医師数の年次推移、施設・業務の種別

表9 施設・業務の種別にみた歯科医師数

各年12月31日現在

	平成30年 (2018)		平成28年 (2016)	対前回		人口10万対(人)		
	歯科医師数 (人)	構成割合 (%)	歯科医師数 (人)	増減数 (人)	増減率 (%)	平成30年 (2018)	平成28年 (2016)	増減数
総数 <sup>1)</sup>	104 908	100.0	104 533	375	0.4	83.0	82.4	0.6
男	79 611	75.9	80 189	△ 578	△ 0.7	63.0	63.2	△ 0.2
女	25 297	24.1	24 344	953	3.9	20.0	19.2	0.8
医療施設の従事者	101 777	97.0	101 551	226	0.2	80.5	80.0	0.5
病院の従事者	11 672	11.1	12 385	△ 713	△ 5.8	9.2	9.8	△ 0.6
病院(医育機関附属の病院を除く)の開設者 又は法人の代表者	20	0.0	22	△ 2	△ 9.1	0.0	0.0	0.0
病院(医育機関附属の病院を除く)の勤務者	3 142	3.0	3 055	87	2.8	2.5	2.4	0.1
医育機関附属の病院の勤務者	8 510	8.1	9 308	△ 798	△ 8.6	6.7	7.3	△ 0.6
臨床系の教官又は教員	3 303	3.1	3 476	△ 173	△ 5.0	2.6	2.7	△ 0.1
臨床系の大学院生	1 575	1.5	1 861	△ 286	△ 15.4	1.2	1.5	△ 0.3
臨床系の勤務医	3 632	3.5	3 971	△ 339	△ 8.5	2.9	3.1	△ 0.2
診療所の従事者	90 105	85.9	89 166	939	1.1	71.3	70.2	1.1
診療所の開設者又は法人の代表者	58 653	55.9	59 482	△ 829	△ 1.4	46.4	46.9	△ 0.5
診療所の勤務者	31 452	30.0	29 684	1 768	6.0	24.9	23.4	1.5
介護老人保健施設の従事者	34	0.0	33	1	3.0	0.0	0.0	0.0
介護医療院の従事者	-	-	-	...	...	-	-	...
医療施設・介護老人保健施設・介護医療院以外の従事者	1 607	1.5	1 543	64	4.1	1.3	1.2	0.1
医育機関の臨床系以外の大学院生	122	0.1	125	△ 3	△ 2.4	0.1	0.1	0.0
医育機関の臨床系以外の勤務者	916	0.9	897	19	2.1	0.7	0.7	0.0
医育機関以外の教育機関又は研究機関の勤務者	196	0.2	173	23	13.3	0.2	0.1	0.1
行政機関又は保健衛生業務の従事者	373	0.4	348	25	7.2	0.3	0.3	0.0
行政機関の従事者	314	0.3	299	15	5.0	0.2	0.2	0.0
行政機関を除く保健衛生業務の従事者	59	0.1	49	10	20.4	0.0	0.0	0.0
その他の者	1 477	1.4	1 397	80	5.7	1.2	1.1	0.1
その他の業務の従事者	358	0.3	311	47	15.1	0.3	0.2	0.1
無職の者	1 119	1.1	1 086	33	3.0	0.9	0.9	0.0

注：1)「総数」には、「施設・業務の種別」の不詳を含む。

## (2) 医療施設に従事する歯科医師数

### 1) 性・年齢階級別にみた歯科医師数

医療施設（病院・診療所）に従事する歯科医師を性別にみると、「男」が77,514人で、前回に比べ646人、0.8%減少し、「女」は24,263人で、872人、3.7%増加している。

年齢階級別にみると、「50～59歳」が24,599人（24.2%）と最も多く、次いで「60～69歳」21,738人（21.4%）となっている。

また、男女の構成割合を年齢階級別にみると、すべての年齢階級で「男」の占める割合が多くなっているが、「女」の割合は、年齢階級が低くなるほど高く、「29歳以下」では46.2%となっている。

（表10）

（参考）統計表4 医療施設従事医師・歯科医師数、薬局・医療施設従事薬剤師数及び構成割合の年次推移、年齢階級、性別

統計表5 医療施設従事医師・歯科医師数及び薬局・医療施設従事薬剤師数の年次推移、施設の種別、年齢階級、性別

表10 性・年齢階級別にみた医療施設に従事する歯科医師数

各年12月31日現在

			総数	29歳以下	30～39歳	40～49歳	50～59歳	60～69歳	70歳以上
歯科 医師 数 (人)	平成30年 (2018)	総数	101 777	5 808	18 395	21 516	24 599	21 738	9 721
		男	77 514	3 123	11 871	15 057	19 990	18 668	8 805
		女	24 263	2 685	6 524	6 459	4 609	3 070	916
	平成28年 (2016)	総数	101 551	6 414	18 896	22 287	25 542	20 649	7 763
		男	78 160	3 554	12 299	16 267	21 080	17 945	7 015
		女	23 391	2 860	6 597	6 020	4 462	2 704	748
対 前 回	増減数 (人)	総数	226	△ 606	△ 501	△ 771	△ 943	1 089	1 958
		男	△ 646	△ 431	△ 428	△ 1 210	△ 1 090	723	1 790
		女	872	△ 175	△ 73	439	147	366	168
	増減率 (%)	総数	0.2	△ 9.4	△ 2.7	△ 3.5	△ 3.7	5.3	25.2
		男	△ 0.8	△ 12.1	△ 3.5	△ 7.4	△ 5.2	4.0	25.5
		女	3.7	△ 6.1	△ 1.1	7.3	3.3	13.5	22.5
構 成 割 合 (%)	性・ 年齢階級別	総数	100.0	5.7	18.1	21.1	24.2	21.4	9.6
		男	76.2	3.1	11.7	14.8	19.6	18.3	8.7
		女	23.8	2.6	6.4	6.3	4.5	3.0	0.9
	年齢階級別	総数	100.0	5.7	18.1	21.1	24.2	21.4	9.6
		男	100.0	4.0	15.3	19.4	25.8	24.1	11.4
		女	100.0	11.1	26.9	26.6	19.0	12.7	3.8
	性別	総数	100.0	100.0	100.0	100.0	100.0	100.0	100.0
		男	76.2	53.8	64.5	70.0	81.3	85.9	90.6
		女	23.8	46.2	35.5	30.0	18.7	14.1	9.4

## 2) 施設の種別にみた歯科医師数

施設の種別にみると、「診療所」90,105人、「医育機関附属の病院」8,510人、「病院（医育機関附属の病院を除く）」3,162人となっている。これを年次推移でみると、「診療所」の増加が続いている。（図9）

（参考）統計表8 歯科医師数、構成割合及び人口10万対歯科医師数の年次推移、施設・業務の種別

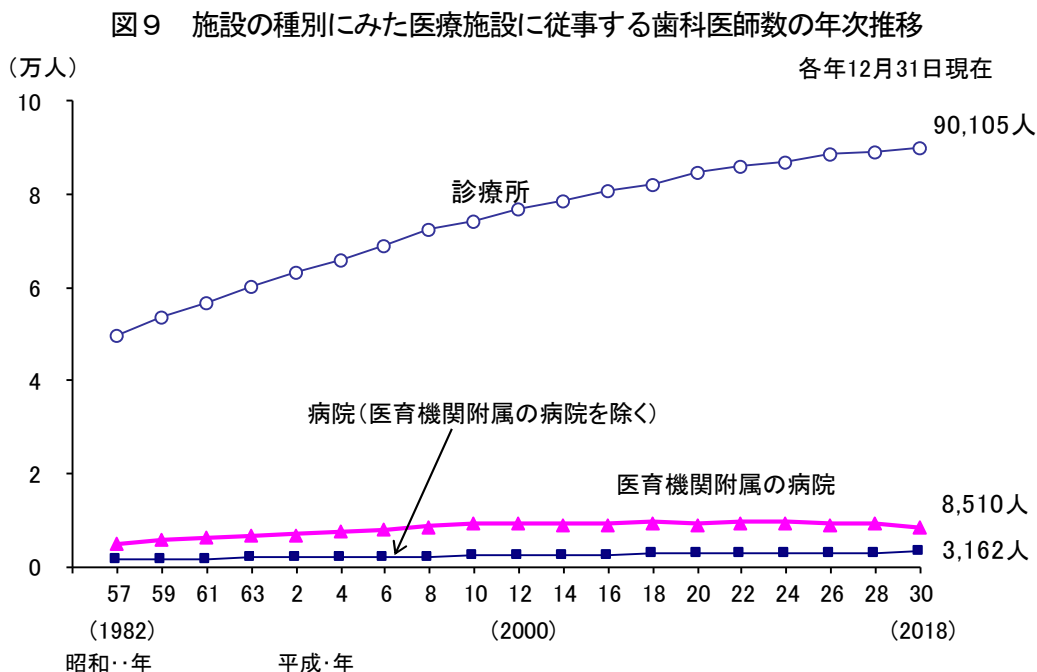

施設の種別に年齢階級をみると、「病院（医育機関附属の病院を除く）」「医育機関附属の病院」では「30～39歳」、「診療所」では「50～59歳」が最も多い。

平均年齢をみると、「病院（医育機関附属の病院を除く）」では44.3歳、「医育機関附属の病院」36.4歳、「診療所」53.5歳となっている。（表11）

（参考）統計表5 医療施設従事医師・歯科医師数及び薬局・医療施設従事薬剤師数の年次推移、施設の種別、年齢階級、性別

統計表9 医師・歯科医師・薬剤師の平均年齢の年次推移、施設・業務の種別

表11 年齢階級、施設の種別にみた医療施設に従事する歯科医師数及び施設の種別歯科医師の平均年齢

平成30(2018)年12月31日現在

	病院・診療所の計		病 院						診療所	
			計		病院 (医育機関附属の病院を除く)		医育機関附属の病院			
	歯科医師数 (人)	構成割合 (%)	歯科医師数 (人)	構成割合 (%)	歯科医師数 (人)	構成割合 (%)	歯科医師数 (人)	構成割合 (%)	歯科医師数 (人)	構成割合 (%)
総 数	101 777	100.0	11 672	100.0	3 162	100.0	8 510	100.0	90 105	100.0
29 歳 以 下	5 808	5.7	3 299	28.3	408	12.9	2 891	34.0	2 509	2.8
30 ～ 39 歳	18 395	18.1	4 186	35.9	878	27.8	3 308	38.9	14 209	15.8
40 ～ 49 歳	21 516	21.1	1 932	16.6	822	26.0	1 110	13.0	19 584	21.7
50 ～ 59 歳	24 599	24.2	1 467	12.6	684	21.6	783	9.2	23 132	25.7
60 ～ 69 歳	21 738	21.4	723	6.2	325	10.3	398	4.7	21 015	23.3
70 歳 以 上	9 721	9.6	65	0.6	45	1.4	20	0.2	9 656	10.7
平 均 年 齢	51.8歳		38.6歳		44.3歳		36.4歳		53.5歳	

平均年齢の年次推移をみると、病院、診療所とも上昇傾向にある（図10、図11）。

図10 年齢階級別にみた病院に從事する歯科医師数及び平均年齢の年次推移



図11 年齢階級別にみた診療所に從事する歯科医師数及び平均年齢の年次推移



### 3) 診療科別にみた歯科医師数

#### ① 主たる診療科別にみた歯科医師数

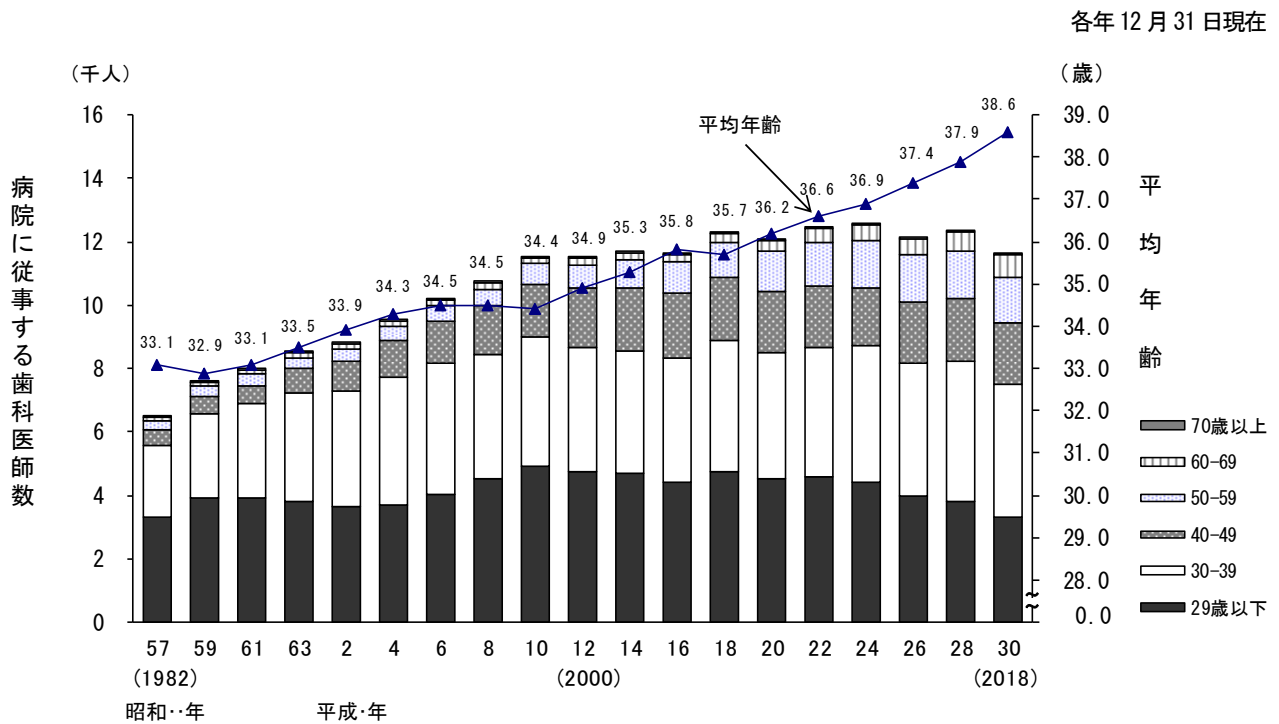
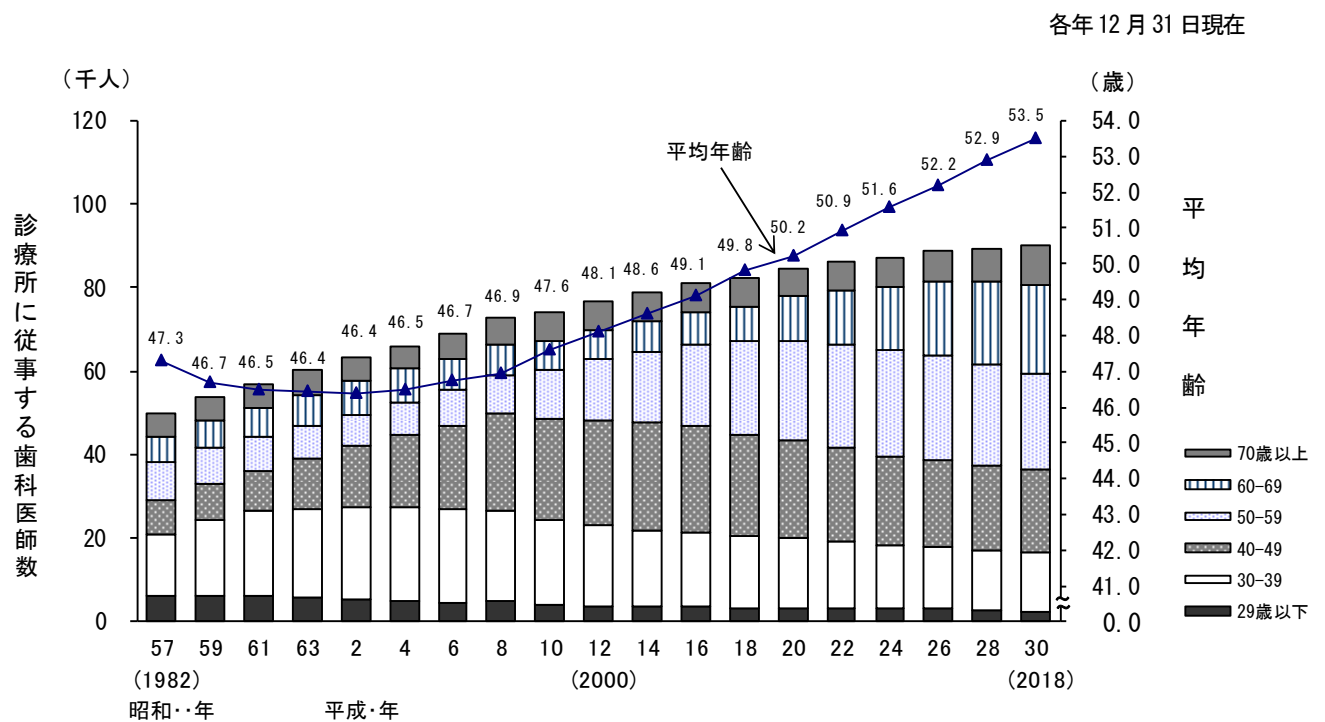
従事する主たる診療科別にみると、「歯科」が88,595人(87.0%)と最も多く、次いで「歯科口腔外科」4,163人(4.1%)となっている。

主たる診療科の構成割合を施設の種別にみると、病院では「歯科」(44.1%)、「歯科口腔外科」(31.1%)が多く、診療所では「歯科」(92.6%)が多い。

また、主たる診療科別に平均年齢をみると、「歯科」が53.1歳と最も高く、「臨床研修歯科医」を除くと「歯科口腔外科」が42.4歳と低くなっている。(表12)

(参考) 統計表6 医療施設従事医師・歯科医師数及び構成割合、主たる診療科、年齢階級別

統計表12 医療施設従事歯科医師数の年次比較、主たる診療科、施設の種別、性別

表12 主たる診療科、施設の種別にみた医療施設に従事する歯科医師数及び平均年齢

各年12月31日現在

	平成30年 (2018)			平成28年 (2016)			対前回		病 院		診療所	
	歯科 医師数 (人)	構成 割合 (%)	平均 年齢 (歳)	歯科 医師数 (人)	構成 割合 (%)	平均 年齢 (歳)	増減数 (人)	増減率 (%)	平成30年 (2018)		平成30年 (2018)	
									歯科 医師数 (人)	構成 割合 (%)	歯科 医師数 (人)	構成 割合 (%)
総 数 <sup>1)</sup>	101 777	100.0	51.8	101 551	100.0	51.1	226	0.2	11 672	100.0	90 105	100.0
歯 科	88 595	87.0	53.1	88 768	87.4	52.3	△ 173	△ 0.2	5 144	44.1	83 451	92.6
矯 正 歯 科	3 943	3.9	46.7	3 760	3.7	45.6	183	4.9	832	7.1	3 111	3.5
小 児 歯 科	2 027	2.0	48.7	1 995	2.0	48.0	32	1.6	405	3.5	1 622	1.8
歯 科 口 腔 外 科	4 163	4.1	42.4	4 087	4.0	41.6	76	1.9	3 631	31.1	532	0.6
臨 床 研 修 歯 科 医	1 927	1.9	28.1	1 882	1.9	27.7	45	2.4	1 547	13.3	380	0.4

注:複数の診療科に従事している場合の主として従事する診療科と、1診療科のみに従事している場合の診療科である。

1)「総数」には、「主たる診療科」の不詳を含む。

#### ② 診療科(複数回答)別にみた歯科医師数

従事する診療科(複数回答)別にみると、「歯科」が92,214人(90.6%)と最も多く、次いで「小児歯科」40,765人(40.1%)となっている。

また、診療科(複数回答)の割合を施設の種別にみると、病院では「歯科」(52.1%)、「歯科口腔外科」(34.5%)が多く、診療所では「歯科」(95.6%)、「小児歯科」(44.5%)が多い。(表13)

(参考) 統計表13 医療施設従事歯科医師数の年次推移、診療科(複数回答)別

表13 診療科(複数回答)、施設の種別にみた医療施設に従事する歯科医師数

各年12月31日現在

	平成30年 (2018)		平成28年 (2016)		対前回		病 院		診療所	
	歯科 医師数 (人)	割合 (%)	歯科 医師数 (人)	割合 (%)	増減数 (人)	増減率 (%)	平成30年 (2018)		平成30年 (2018)	
							歯科 医師数 (人)	割合 (%)	歯科 医師数 (人)	割合 (%)
総 数 <sup>1)</sup>	101 777	100.0	101 551	100.0	226	0.2	11 672	100.0	90 105	100.0
歯 科	92 214	90.6	92 124	90.7	90	0.1	6 077	52.1	86 137	95.6
矯 正 歯 科	21 064	20.7	20 393	20.1	671	3.3	982	8.4	20 082	22.3
小 児 歯 科	40 765	40.1	39 586	39.0	1 179	3.0	649	5.6	40 116	44.5
歯 科 口 腔 外 科	29 057	28.5	27 570	27.1	1 487	5.4	4 032	34.5	25 025	27.8
臨 床 研 修 歯 科 医	1 927	1.9	1 882	1.9	45	2.4	1 547	13.3	380	0.4

注:2つ以上の診療科に従事している場合、各々の科に重複計上している。

1)「総数」には、「診療科」の不詳を含む。

#### 4) 取得している広告可能な歯科医師の専門性に関する資格名(複数回答)別にみた歯科医師数

専門性資格(複数回答)別にみると、「口腔外科専門医」が2,157人(2.1%)で最も多くなっている。  
 専門性資格の割合を施設の種別にみると、病院では「口腔外科専門医」(10.4%)が最も多く、診療所では「小児歯科専門医」(1.2%)が最も多くなっている。(表14)

表14 取得している広告可能な歯科医師の専門性に関する資格名(複数回答)、施設の種別にみた医療施設に従事する歯科医師数

平成30(2018)年12月31日現在

	総数		病院		診療所	
	歯科医師数(人)	割合(%)	歯科医師数(人)	割合(%)	歯科医師数(人)	割合(%)
総数	101 777	100.0	11 672	100.0	90 105	100.0
口腔外科専門医	2 157	2.1	1 210	10.4	947	1.1
歯周病専門医	1 178	1.2	168	1.4	1 010	1.1
歯科麻酔専門医	345	0.3	185	1.6	160	0.2
小児歯科専門医	1 251	1.2	189	1.6	1 062	1.2
歯科放射線専門医	197	0.2	116	1.0	81	0.1
取得している資格なし	96 924	95.2	9 821	84.1	87 103	96.7

注:2つ以上の資格を取得している場合、各々の資格名に重複計上している。

#### 5) 都道府県(従業地)別にみた人口10万対歯科医師数

医療施設に従事する人口10万対歯科医師数は80.5人で、前回(80.0人)に比べ0.5人増加している。

これを都道府県(従業地)別にみると、東京都が115.9人と最も多く、次いで徳島県107.6人、福岡県103.5人となっており、滋賀県が54.9人と最も少なく、次いで、青森県55.6人、島根県56.2人となっている。(図12)

(参考) 統計表15 人口10万対医師・歯科医師・薬剤師数、従業地による都道府県—指定都市・特別区・中核市(再掲)、業務の種別、性別  
 統計表16 人口10万対医療施設従事医師・歯科医師数及び薬局・医療施設従事薬剤師数の年次推移、従業地による都道府県—指定都市・特別区・中核市(再掲)別

図12 都道府県(従業地)別にみた医療施設に従事する人口10万対歯科医師数

平成30(2018)年12月31日

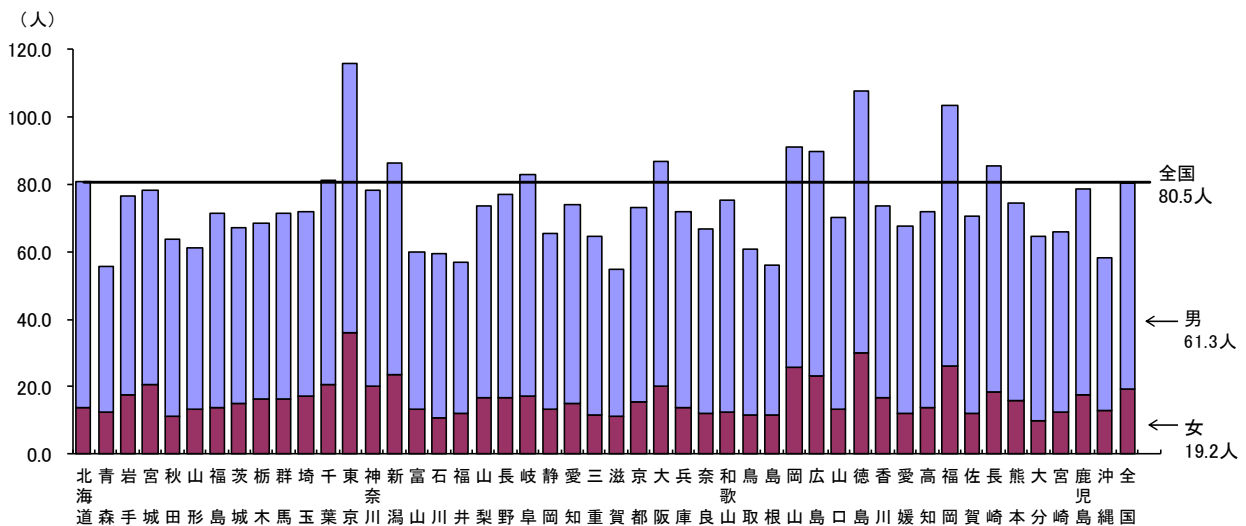

### 3 薬剤師

平成30年12月31日現在における全国の届出「薬剤師数」は311,289人で、「男」120,545人（総数の38.7%）、「女」190,744人（同61.3%）となっている。

平成30年届出薬剤師数を前回と比べると9,966人、3.3%増加している。

また、人口10万対薬剤師数は246.2人で、前回に比べ8.8人増加している。

#### (1) 施設・業務の種別に応じた薬剤師数

主に従事している施設・業務の種別をみると、「薬局の従事者」は180,415人（総数の58.0%）で、前回に比べ8,273人、4.8%増加している。「医療施設の従事者」は59,956人（同19.3%）で、1,912人、3.3%増加している。そのうち、「病院の従事者」は54,150人（同17.4%）、「診療所の従事者」は5,806人（同1.9%）となっている。「大学の従事者」は5,263人で、前回に比べ217人増加し、「医薬品関係企業の従事者」は41,303人で721人減少し、「衛生行政機関又は保健衛生施設の従事者」は6,661人で152人減少している。（表15）

（参考）統計表1 医師・歯科医師・薬剤師数、構成割合及び平均年齢、性・年齢階級、施設・業務の種別

表15 施設・業務の種別に応じた薬剤師数

	各年12月31日現在							
	平成30年 (2018)		平成28年 (2016)	対前回		人口10万対(人)		
	薬剤師数 (人)	構成割合 (%)	薬剤師数 (人)	増減数 (人)	増減率 (%)	平成30年 (2018)	平成28年 (2016)	増減数
総数 <sup>1)</sup>	311 289	100.0	301 323	9 966	3.3	246.2	237.4	8.8
男	120 545	38.7	116 826	3 719	3.2	95.3	92.0	3.3
女	190 744	61.3	184 497	6 247	3.4	150.9	145.3	5.6
薬局の従事者	180 415	58.0	172 142	8 273	4.8	142.7	135.6	7.1
薬局の開設者又は法人の代表者	16 698	5.4	17 201	△ 503	△ 2.9	13.2	13.6	△ 0.4
薬局の勤務者	163 717	52.6	154 941	8 776	5.7	129.5	122.1	7.4
医療施設の従事者	59 956	19.3	58 044	1 912	3.3	47.4	45.7	1.7
医療施設で調剤・病棟業務に従事する者	57 304	18.4	55 634	1 670	3.0	45.3	43.8	1.5
医療施設でその他(治験、検査等)の業務に従事する者	2 652	0.9	2 410	242	10.0	2.1	1.9	0.2
病院の従事者	54 150	17.4	52 145	2 005	3.8	42.8	41.1	1.7
病院で調剤・病棟業務に従事する者	52 596	16.9	50 785	1 811	3.6	41.6	40.0	1.6
病院でその他(治験、検査等)の業務に従事する者	1 554	0.5	1 360	194	14.3	1.2	1.1	0.1
診療所の従事者	5 806	1.9	5 899	△ 93	△ 1.6	4.6	4.6	0.0
診療所で調剤・病棟業務に従事する者	4 708	1.5	4 849	△ 141	△ 2.9	3.7	3.8	△ 0.1
診療所でその他(治験、検査等)の業務に従事する者	1 098	0.4	1 050	48	4.6	0.9	0.8	0.1
介護保険施設の従事者	832	0.3	...	...	...	0.7	...	...
介護老人保健施設の勤務者	816	0.3	...	...	...	0.6	...	...
介護医療院の勤務者	16	0.0	...	...	...	0.0	...	...
大学の従事者	5 263	1.7	5 046	217	4.3	4.2	4.0	0.2
大学の勤務者(研究・教育)	4 754	1.5	4 523	231	5.1	3.8	3.6	0.2
大学院生又は研究生	509	0.2	523	△ 14	△ 2.7	0.4	0.4	0.0
医薬品関係企業の従事者	41 303	13.3	42 024	△ 721	△ 1.7	32.7	33.1	△ 0.4
医薬品製造販売業・製造業(研究・開発、営業、その他)に従事する者 <sup>2)</sup>	29 009	9.3	30 265	△ 1 256	△ 4.2	22.9	23.8	△ 0.9
店舗販売業に従事する者 <sup>3)</sup>	6 987	2.2	11 759	535	4.5	5.5	9.3	0.4
配置販売業に従事する者 <sup>3)</sup>	68	0.0				0.1		
卸売販売業に従事する者 <sup>3)</sup>	5 239	1.7				4.1		
衛生行政機関又は保健衛生施設の従事者	6 661	2.1	6 813	△ 152	△ 2.2	5.3	5.4	△ 0.1
その他の者	16 856	5.4	17 233	△ 377	△ 2.2	13.3	13.6	△ 0.3
その他の業務の従事者	6 517	2.1	6 802	△ 285	△ 4.2	5.2	5.4	△ 0.2
無職の者	10 339	3.3	10 431	△ 92	△ 0.9	8.2	8.2	0.0

注：1) 「総数」には、「施設・業務の種別」の不詳を含む。

2) 製薬会社（その研究所を含む）、血液センター等医薬品の製造販売業又は製造業に従事する者。

3) 「店舗販売業」「配置販売業」「卸売販売業」は、平成28年以前の「医薬品販売業」を細分化したものの。





## 2) 性・年齢階級別にみた薬剤師数

薬局・医療施設に従事する薬剤師を性別にみると、「男」が82,655人で、前回に比べ4,223人(5.4%)増加し、「女」は157,716人で、5,962人(3.9%)増加している。

年齢階級別にみると、「30～39歳」が62,235人(25.9%)と最も多く、次いで「40～49歳」56,630人(23.6%)となっている。これを性別にみると、「男」は「30～39歳」(30.0%)が最も多く、「女」は「40～49歳」(24.8%)が最も多い。(表17)

(参考) 統計表4 医療施設従事医師・歯科医師数、薬局・医療施設従事薬剤師数及び構成割合の年次推移, 年齢階級、性別  
統計表5 医療施設従事医師・歯科医師数及び薬局・医療施設従事薬剤師数の年次推移, 施設の種別、年齢階級、性別

表17 性・年齢階級別にみた薬局・医療施設に従事する薬剤師数

各年12月31日現在

			総数	29歳以下	30～39歳	40～49歳	50～59歳	60～69歳	70歳以上
薬剤師数 (人)	平成30年 (2018)	総数	240 371	32 828	62 235	56 630	45 886	31 512	11 280
		男	82 655	11 804	24 813	17 560	13 402	10 372	4 704
		女	157 716	21 024	37 422	39 070	32 484	21 140	6 576
	平成28年 (2016)	総数	230 186	33 178	58 780	54 715	44 908	29 228	9 377
		男	78 432	12 114	22 687	16 479	13 194	9 926	4 032
		女	151 754	21 064	36 093	38 236	31 714	19 302	5 345
対前回	増減数 (人)	総数	10 185	△ 350	3 455	1 915	978	2 284	1 903
		男	4 223	△ 310	2 126	1 081	208	446	672
		女	5 962	△ 40	1 329	834	770	1 838	1 231
	増減率 (%)	総数	4.4	△ 1.1	5.9	3.5	2.2	7.8	20.3
		男	5.4	△ 2.6	9.4	6.6	1.6	4.5	16.7
		女	3.9	△ 0.2	3.7	2.2	2.4	9.5	23.0
構成割合 (%)	性・ 年齢階級別	総数	100.0	13.7	25.9	23.6	19.1	13.1	4.7
		男	34.4	4.9	10.3	7.3	5.6	4.3	2.0
		女	65.6	8.7	15.6	16.3	13.5	8.8	2.7
	年齢階級別	総数	100.0	13.7	25.9	23.6	19.1	13.1	4.7
		男	100.0	14.3	30.0	21.2	16.2	12.5	5.7
		女	100.0	13.3	23.7	24.8	20.6	13.4	4.2
	性別	総数	100.0	100.0	100.0	100.0	100.0	100.0	100.0
		男	34.4	36.0	39.9	31.0	29.2	32.9	41.7
		女	65.6	64.0	60.1	69.0	70.8	67.1	58.3

### 3) 都道府県（従業地）別にみた人口10万対薬剤師数

薬局・医療施設に従事する人口10万対薬剤師数は190.1人で、前回（181.3人）に比べ8.8人増加している。

これを都道府県（従業地）別にみると、徳島県が233.8人と最も多く、次いで東京都226.3人、兵庫県223.2人となっており、沖縄県が139.4人と最も少なく、次いで、福井県152.2人、青森県153.0人となっている。（図14）

（参考）統計表15 人口10万対医師・歯科医師・薬剤師数，従業地による都道府県—指定都市・特別区・中核市（再掲）、業務の種別、性別  
 統計表16 人口10万対医療施設従事医師・歯科医師数及び薬局・医療施設従事薬剤師数の年次推移，従業地による都道府県—指定都市・特別区・中核市（再掲）別

図14 都道府県（従業地）別にみた薬局・医療施設に従事する人口10万対薬剤師数

平成30（2018）年12月31日現在

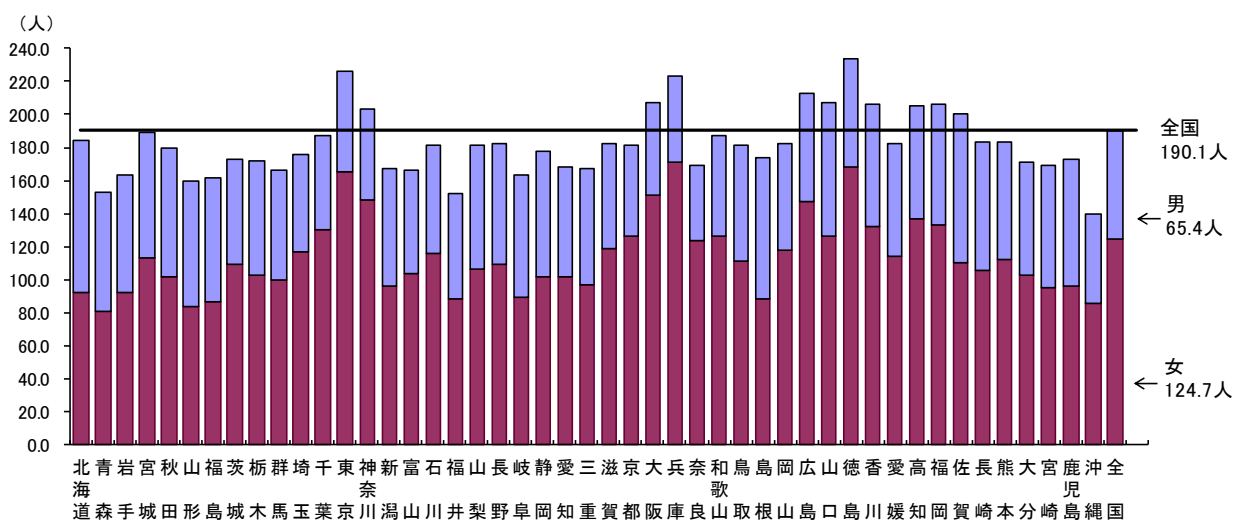

## 統 計 表

	頁
統計表1 医師・歯科医師・薬剤師数、構成割合及び平均年齢、性・年齢階級、施設・業務の種別 …	27
統計表2 医師・歯科医師・薬剤師数の年次推移、施設の種別・性別 ……………	31
統計表3 医師・歯科医師・薬剤師数の年次推移、年齢階級、性別 ……………	32
統計表4 医療施設従事医師・歯科医師数、薬局・医療施設従事薬剤師数及び構成割合の 年次推移、年齢階級、性別 ……………	33
統計表5 医療施設従事医師・歯科医師数及び薬局・医療施設従事薬剤師数の年次推移、 施設の種別、年齢階級、性別 ……………	34
統計表6 医療施設従事医師・歯科医師数及び構成割合、主たる診療科、年齢階級別 ……………	35
統計表7 医師数、構成割合及び人口 10 万対医師数の年次推移、施設・業務の種別 ……………	36
統計表8 歯科医師数、構成割合及び人口 10 万対歯科医師数の年次推移、施設・業務の種別 ……	37
統計表9 医師・歯科医師・薬剤師の平均年齢の年次推移、施設・業務の種別 ……………	38
統計表10 医療施設従事医師数、主たる診療科、施設の種別、性別 ……………	39
統計表11 医療施設従事医師数の年次推移、年齢階級、主たる診療科別 ……………	40
統計表12 医療施設従事歯科医師数の年次比較、主たる診療科、施設の種別、性別 ……………	40
統計表13 医療施設従事歯科医師数の年次推移、診療科(複数回答)別 ……………	40
統計表14 医師・歯科医師・薬剤師数、従業地による都道府県—指定都市・特別区・中核市(再掲)、 業務の種別、性別 ……………	41
統計表15 人口 10 万対医師・歯科医師・薬剤師数、従業地による都道府県—指定都市・特別区・ 中核市(再掲)、業務の種別、性別 ……………	43
統計表16 人口 10 万対医療施設従事医師・歯科医師数及び薬局・医療施設従事薬剤師数の 年次推移、従業地による都道府県—指定都市・特別区・中核市(再掲)別 ……………	45
統計表17 人口 10 万対医療施設従事医師数、従業地による都道府県、主たる診療科 (小児科・産婦人科・産科・外科)・専門性資格(小児科専門医・産婦人科専門医・ 外科の専門医)別 ……………	47
付 表 人口 10 万対比率の算出に用いた人口 ……………	48
参考1 施設の種別・年齢別にみた医師数・歯科医師数・薬剤師数 ……………	49
参考2 医療施設従事医師数の年次推移、主たる診療科別 ……………	50
参考3 医療施設従事医師数の年次推移、診療科(複数回答)別 ……………	51
参考4 臨床研修医の2年後の動き ……………	52

統計表 1 医師・歯科医師・薬剤師数、構成割合及び平均年齢

	総数	医療施設の従事者	病院の従事者	病院の開設者又は法人の代表者	病院の勤務者	医療機関附風の病院の勤務者	臨床系の教官又は教員	臨床系の大学院生	臨床系の教官又は教員及び大学院生以外の従事者	診療所の従事者	診療所の開設者又は法人の代表者	診療所の勤務者	医師		
													介護老人保健施設の従事者	介護老人保健施設の開設者又は法人の代表者	介護老人保健施設の勤務者
総数	327 210	311 963	208 127	5 183	146 508	56 436	28 688	5 849	21 899	103 836	71 709	32 127	3 388	349	3 039
男女	255 452 71 758	243 667 68 296	160 204 47 923	4 886 297	114 204 32 304	41 114 15 322	23 509 5 179	4 365 1 484	13 240 8 659	83 463 20 373	63 608 8 101	19 855 12 272	2 918 470	294 55	2 624 415
29歳以下	29 605	29 378	29 171	-	18 788	10 383	843	542	8 998	207	22	185	5	-	5
30～39	66 495	64 508	59 965	60	35 692	24 213	8 888	5 055	10 270	4 543	1 104	3 439	56	6	50
40～49	69 862	67 384	49 079	515	35 204	13 360	11 107	238	2 015	18 305	9 347	8 958	206	16	190
50～59	70 610	67 274	38 247	1 147	30 881	6 219	5 773	12	434	29 027	21 101	7 926	386	51	335
60～69	56 194	53 016	22 282	1 852	18 266	2 164	2 007	2	155	30 734	25 133	5 601	901	102	799
70歳以上	34 444	30 403	9 383	1 609	7 677	97	70	-	27	21 020	15 002	6 018	1 834	174	1 660
総数	100.0	100.0	100.0	100.0	100.0	100.0	100.0	100.0	100.0	100.0	100.0	100.0	100.0	100.0	100.0
男女	78.1 21.9	78.1 21.9	77.0 23.0	94.3 5.7	78.0 22.0	72.9 27.1	81.9 18.1	74.6 25.4	60.5 39.5	80.4 19.6	88.7 11.3	61.8 38.2	86.1 13.9	84.2 15.8	86.3 13.7
29歳以下	9.0	9.4	14.0	-	12.8	18.4	2.9	9.3	41.1	0.2	0.0	0.6	0.1	-	0.2
30～39	20.3	20.7	28.8	1.2	24.4	42.9	31.0	86.4	46.9	4.4	1.5	10.7	1.7	1.7	1.6
40～49	21.4	21.6	23.6	9.9	24.0	23.7	38.7	4.1	9.2	17.6	13.0	27.9	6.1	4.6	6.3
50～59	21.6	21.6	18.4	22.1	21.1	11.0	20.1	0.2	2.0	28.0	29.4	24.7	11.4	14.6	11.0
60～69	17.2	17.0	10.7	35.7	12.5	3.8	7.0	0.0	0.7	29.6	35.0	17.4	26.6	29.2	26.3
70歳以上	10.5	9.7	4.5	31.0	5.2	0.2	0.2	-	0.1	20.2	20.9	18.7	54.1	49.9	54.6
総数	100.0	95.3	63.6	1.6	44.8	17.2	8.8	1.8	6.7	31.7	21.9	9.8	1.0	0.1	0.9
男女	100.0 100.0	95.4 95.2	62.7 66.8	1.9 0.4	44.7 45.0	16.1 21.4	9.2 7.2	1.7 2.1	5.2 12.1	32.7 28.4	24.9 11.3	7.8 17.1	1.1 0.7	0.1 0.1	1.0 0.6
29歳以下	100.0	99.2	98.5	-	63.5	35.1	2.8	1.8	30.4	0.7	0.1	0.6	0.0	-	0.0
30～39	100.0	97.0	90.2	0.1	53.7	36.4	13.4	7.6	15.4	6.8	1.7	5.2	0.1	0.0	0.1
40～49	100.0	96.5	70.3	0.7	50.4	19.1	15.9	0.3	2.9	26.2	13.4	12.8	0.3	0.0	0.3
50～59	100.0	95.3	54.2	1.6	43.7	8.8	8.2	0.0	0.6	41.1	29.9	11.2	0.5	0.1	0.5
60～69	100.0	94.3	39.7	3.3	32.5	3.9	3.6	0.0	0.3	54.7	44.7	10.0	1.6	0.2	1.4
70歳以上	100.0	88.3	27.2	4.7	22.3	0.3	0.2	-	0.1	61.0	43.6	17.5	5.3	0.5	4.8
総数	50.3	49.9	44.8	64.3	46.4	39.0	44.7	33.8	32.9	60.0	61.7	56.4	69.7	68.8	69.9
男女	52.0 44.2	51.6 43.8	46.5 39.2	64.7 58.7	47.9 40.9	40.4 35.4	45.6 40.7	33.8 33.8	33.2 32.5	61.4 54.6	62.0 59.1	59.3 51.6	71.7 57.5	70.0 62.1	71.9 56.9
総数	104 908	101 777	11 672	20	3 142	8 510	3 303	1 575	3 632	90 105	58 653	31 452	34	15	19
男女	79 611 25 297	77 514 24 263	7 520 4 152	18 2	2 255 887	5 247 3 263	2 462 841	929 646	1 856 1 776	69 994 20 111	53 232 5 421	16 762 14 690	24 10	12 3	12 7
29歳以下	5 898	5 808	3 299	-	408	2 891	104	979	1 808	2 509	42	2 467	-	-	-
30～39	18 979	18 395	4 186	3	875	3 308	1 182	577	1 549	14 209	3 300	10 909	6	1	5
40～49	22 086	21 516	1 932	6	816	1 110	902	17	191	19 584	11 772	7 812	4	1	3
50～59	25 210	24 599	1 467	6	678	783	733	-	50	23 132	18 459	4 673	6	4	2
60～69	22 287	21 738	723	3	322	398	365	2	31	21 015	18 080	2 935	11	5	6
70歳以上	10 448	9 721	65	2	43	20	17	-	3	9 656	7 000	2 656	7	4	3
総数	100.0	100.0	100.0	100.0	100.0	100.0	100.0	100.0	100.0	100.0	100.0	100.0	100.0	100.0	100.0
男女	75.9 24.1	76.2 23.8	64.4 35.6	90.0 10.0	71.8 28.2	61.7 38.3	74.5 25.5	59.0 41.0	51.1 48.9	77.7 22.3	90.8 9.2	53.3 46.7	70.6 29.4	80.0 20.0	63.2 36.8
29歳以下	5.6	5.7	28.3	-	13.0	34.0	3.1	62.2	49.8	2.8	0.1	7.8	-	-	-
30～39	18.1	18.1	35.9	15.0	27.8	38.9	35.8	36.6	42.6	15.8	5.6	34.7	17.6	6.7	26.3
40～49	21.1	21.1	16.6	30.0	26.0	13.0	27.3	1.1	5.3	21.7	20.1	24.8	11.8	6.7	15.8
50～59	24.0	24.2	12.6	30.0	21.6	9.2	22.2	-	1.4	25.7	31.5	14.9	17.6	26.7	10.5
60～69	21.2	21.4	6.2	15.0	10.2	4.7	11.1	0.1	0.9	23.3	30.8	9.3	32.4	33.3	31.6
70歳以上	10.0	9.6	0.6	10.0	1.4	0.2	0.5	-	0.1	10.7	11.9	8.4	20.6	26.7	16
総数	100.0	97.0	11.1	0.0	3.0	8.1	3.1	1.5	3.5	85.9	55.9	30.0	0.0	0.0	0.0
男女	100.0 100.0	97.4 95.9	9.4 16.4	0.0 0.0	2.8 3.5	6.6 12.9	3.1 3.3	1.2 2.6	2.3 7.0	87.9 79.5	66.9 21.4	21.1 58.1	0.0 0.0	0.0 0.0	0.0 0.0
29歳以下	100.0	98.5	55.9	-	6.9	49.0	1.8	16.6	30.7	42.5	0.7	41.8	-	-	-
30～39	100.0	96.9	22.1	0.0	4.6	17.4	6.2	3.0	8.2	74.9	17.4	57.5	0.0	0.0	0.0
40～49	100.0	97.4	8.7	0.0	3.7	5.0	4.1	0.1	0.9	88.7	53.3	35.4	0.0	0.0	0.0
50～59	100.0	97.6	5.8	0.0	2.7	3.1	2.9	-	0.2	91.8	73.2	18.5	0.0	0.0	0.0
60～69	100.0	97.5	3.2	0.0	1.4	1.8	1.6	0.0	0.1	94.3	81.1	13.2	0.0	0.0	0.0
70歳以上	100.0	93.0	0.6	0.0	0.4	0.2	0.2	-	0.0	92.4	67.0	25.4	0.1	0.0	0.0
総数	51.9	51.8	38.6	53.3	44.3	36.4	45.2	29.8	31.3	53.5	57.5	46.1	56.6	61.5	52.7
男女	53.8 46.0	53.7 45.8	40.7 34.7	53.1 55.0	46.0 39.9	38.4 33.2	46.7 40.9	29.9 29.8	31.6 30.9	55.1 48.1	57.7 55.5	46.7 45.4	60.8 46.4	61.0 63.6	60.7 39.0

性・年齢階級、施設・業務の種別 (2-1)

平成30(2018)年12月31日現在

介護医療院 の従事者	介護医療院の 開設者又は 法人の代表者	介護医療院 の勤務者	医療施設・ 介護老人 保健施設・介 護医療院以 外の従事者	医療機関の 臨床系以外 の大学院生	医療機関の 臨床系以外 の勤務者	医療機関 以外の教育 機関又は 研究機関の 勤務者	行政機関・ 産業医・保健 衛生業務 の従事者	行政機関	産業医	保健衛生 業務	その他の者	その他の 業務の 従事者	無職の者	不詳
<b>数 (人)</b>														
55	4	51	9 331	730	3 019	1 476	4 106	1 835	1 231	1 040	2 448	723	1 725	25
46	3	43	7 019	548	2 503	1 210	2 758	1 224	790	744	1 785	537	1 248	17
9	1	8	2 312	182	516	266	1 348	611	441	296	663	186	477	8
-	-	-	196	100	37	1	58	34	19	5	25	12	13	1
2	-	2	1 714	573	396	133	612	290	245	77	214	98	116	1
5	1	4	1 976	43	799	253	881	443	291	147	288	188	100	3
20	1	19	2 672	6	1 067	516	1 083	572	334	177	257	179	78	1
11	1	10	1 995	7	651	429	908	406	216	286	268	110	158	3
17	1	16	778	1	69	144	564	90	126	348	1 396	136	1 260	16
<b>構 成 割 合 (%)</b>														
100.0	100.0	100.0	100.0	100.0	100.0	100.0	100.0	100.0	100.0	100.0	100.0	100.0	100.0	100.0
83.6	75.0	84.3	75.2	75.1	82.9	82.0	67.2	66.7	64.2	71.5	72.9	74.3	72.3	68.0
16.4	25.0	15.7	24.8	24.9	17.1	18.0	32.8	33.3	35.8	28.5	27.1	25.7	27.7	32.0
-	-	-	2.1	13.7	1.2	0.1	1.4	1.9	1.5	0.5	1.0	1.7	0.8	4
3.6	-	3.9	18.4	78.5	13.1	9.0	14.9	15.8	19.9	7.4	8.7	13.6	6.7	4.0
9.1	25.0	7.8	21.2	5.9	26.5	17.1	21.5	24.1	23.6	14.1	11.8	26.0	5.8	12.0
36.4	25.0	37.3	28.6	0.8	35.3	35.0	26.4	31.2	27.1	17.0	10.5	24.8	4.5	4.0
20.0	25.0	19.6	21.4	1.0	21.6	29.1	22.1	22.1	17.5	27.5	10.9	15.2	9.2	12
30.9	25.0	31.4	8.3	0.1	2.3	9.8	13.7	4.9	10.2	33.5	57.0	18.8	73.0	64.0
<b>構 成 割 合 (%)</b>														
0.0	0.0	0.0	2.9	0.2	0.9	0.5	1.3	0.6	0.4	0.3	0.7	0.2	0.5	0.0
0.0	0.0	0.0	2.7	0.2	1.0	0.5	1.1	0.5	0.3	0.3	0.7	0.2	0.5	0.0
0.0	0.0	0.0	3.2	0.3	0.7	0.4	1.9	0.9	0.6	0.4	0.9	0.3	0.7	0.0
-	-	-	0.7	0.3	0.1	0.0	0.2	0.1	0.1	0.0	0.1	0.0	0.0	0.0
0.0	-	0.0	2.6	0.9	0.6	0.2	0.9	0.4	0.4	0.1	0.3	0.1	0.2	0.0
0.0	0.0	0.0	2.8	0.1	1.1	0.4	1.3	0.6	0.4	0.2	0.4	0.3	0.1	0.0
0.0	0.0	0.0	3.8	0.0	1.5	0.7	1.5	0.8	0.5	0.3	0.4	0.3	0.1	0.0
0.0	0.0	0.0	3.6	0.0	1.2	0.8	1.6	0.7	0.4	0.5	0.5	0.2	0.3	0.0
0.0	0.0	0.0	2.3	0.0	0.2	0.4	1.6	0.3	0.4	1.0	4.1	0.4	3.7	0.0
<b>年 齢 (歳)</b>														
63.0	61.1	63.1	52.6	34.3	51.9	56.5	54.8	52.1	52.4	62.7	69.9	55.6	75.9	71.9
64.1	64.0	64.1	53.9	34.2	52.9	57.6	57.2	53.4	54.5	66.2	73.6	57.1	80.7	75.6
57.3	52.5	57.9	48.4	34.3	47.1	51.9	50.1	49.4	48.5	53.8	60.0	51.1	63.5	64.0
<b>医 師 数 (人)</b>														
-	-	-	1 607	122	916	196	373	314	...	59	1 477	358	1 119	13
-	-	-	1 110	75	664	138	233	206	...	27	955	204	751	8
-	-	-	497	47	252	58	140	108	...	32	522	154	368	5
-	-	-	73	57	7	5	4	4	...	-	17	8	9	-
-	-	-	382	59	230	19	74	64	...	10	195	79	116	1
-	-	-	390	3	266	41	80	74	...	6	174	85	89	2
-	-	-	451	2	258	64	127	109	...	18	150	73	77	4
-	-	-	256	-	139	47	70	57	...	13	281	74	207	1
-	-	-	55	1	16	20	18	6	...	12	660	39	621	5
<b>構 成 割 合 (%)</b>														
-	-	-	100.0	100.0	100.0	100.0	100.0	100.0	...	100.0	100.0	100.0	100.0	100.0
-	-	-	69.1	61.5	72.5	70.4	62.5	65.6	...	45.8	64.7	57.0	67.1	61.5
-	-	-	30.9	38.5	27.5	29.6	37.5	34.4	...	54.2	35.3	43.0	32.9	38.5
-	-	-	4.5	46.7	0.8	2.6	1.1	1.3	...	-	1.2	2.2	0.8	-
-	-	-	23.8	48.4	25.1	9.7	19.8	20.4	...	16.9	13.2	22.1	10.4	8
-	-	-	24.3	2.5	29.0	20.9	21.4	23.6	...	10.2	11.8	23.7	8.0	15.4
-	-	-	28.1	1.6	28.2	32.7	34.0	34.7	...	30.5	10.2	20.4	6.9	30.8
-	-	-	15.9	-	15.2	24.0	18.8	18.2	...	22.0	19.0	20.7	18.5	8
-	-	-	3.4	1	1.7	10.2	4.8	1.9	...	20.3	44.7	10.9	55.5	38.5
<b>構 成 割 合 (%)</b>														
-	-	-	1.5	0.1	0.9	0.2	0.4	0.3	...	0.1	1.4	0.3	1.1	0.0
-	-	-	1.4	0.1	0.8	0.2	0.3	0.3	...	0.0	1.2	0.3	0.9	0.0
-	-	-	2.0	0.2	1.0	0.2	0.6	0.4	...	0.1	2.1	0.6	1.5	0.0
-	-	-	1.2	1.0	0.1	0.1	0.1	0.1	...	-	0.3	0.1	0.2	-
-	-	-	2.0	0.3	1.2	0.1	0.4	0.3	...	0.1	1.0	0.4	0.6	0.0
-	-	-	1.8	0.0	1.2	0.2	0.4	0.3	...	0.0	0.8	0.4	0.4	0.0
-	-	-	1.8	0.0	1.0	0.3	0.5	0.4	...	0.1	0.6	0.3	0.3	0.0
-	-	-	1.1	-	0.6	0.2	0.3	0.3	...	0.1	1.3	0.3	0.9	0.0
-	-	-	0.5	0.0	0.2	0.2	0.2	0.1	...	0.1	6.3	0.4	5.9	0.0
<b>年 齢 (歳)</b>														
-	-	-	48.7	31.8	48.6	55.1	51.3	50.3	...	56.5	64.4	52.4	68.2	61.2
-	-	-	50.7	32.4	50.5	58.4	52.6	50.9	...	66.0	69.6	54.5	73.7	65.6
-	-	-	44.3	30.9	43.6	47.0	49.0	49.1	...	48.5	54.8	49.6	57.0	54.2

統計表 1 医師・歯科医師・薬剤師数、構成割合及び平均年齢

	総 数	薬局の従事者	薬局の 開設者又は 法人の代表者	薬局の 勤務者	医療施設 の従事者	調剤・病棟 業務	その他 (検査、 治療等)	病院の 従事者	調剤・病棟 業務	その他 (検査、 治療等)	薬 剤 師		
											診療所の 従事者	調剤・病棟 業務	その他 (検査、 治療等)
総 数	311 289	180 415	16 698	163 717	59 956	57 304	2 652	54 150	52 596	1 554	5 806	4 708	1 098
男	120 545	61 410	11 885	49 525	21 245	20 413	832	20 614	19 907	707	631	506	125
女	190 744	119 005	4 813	114 192	38 711	36 891	1 820	33 536	32 689	847	5 175	4 202	973
29 歳 以下	38 873	20 330	29	20 301	12 498	12 402	96	12 397	12 310	87	101	92	9
30 ～ 39	79 076	44 899	950	43 949	17 336	16 810	526	16 860	16 412	448	476	398	78
40 ～ 49	72 763	44 165	2 736	41 429	12 465	11 859	606	11 567	11 107	460	898	752	146
50 ～ 59	62 369	36 073	4 436	31 637	9 813	9 106	707	8 179	7 826	353	1 634	1 280	354
60 ～ 69	41 437	25 352	5 052	20 300	6 160	5 591	569	4 305	4 119	186	1 855	1 472	383
70 歳 以上	16 771	9 596	3 495	6 101	1 684	1 536	148	842	822	20	842	714	128
総 数	100.0	100.0	100.0	100.0	100.0	100.0	100.0	100.0	100.0	100.0	100.0	100.0	100.0
男	38.7	34.0	71.2	30.3	35.4	35.6	31.4	38.1	37.8	45.5	10.9	10.7	11.4
女	61.3	66.0	28.8	69.7	64.6	64.4	68.6	61.9	62.2	54.5	89.1	89.3	88.6
29 歳 以下	12.5	11.3	0.2	12.4	20.8	21.6	3.6	22.9	23.4	5.6	1.7	2.0	0.8
30 ～ 39	25.4	24.9	5.7	26.8	28.9	29.3	19.8	31.1	31.2	28.8	8.2	8.5	7.1
40 ～ 49	23.4	24.5	16.4	25.3	20.8	20.7	22.9	21.4	21.1	29.6	15.5	16.0	13.3
50 ～ 59	20.0	20.0	26.6	19.3	16.4	15.9	26.7	15.1	14.9	22.7	28.1	27.2	32.2
60 ～ 69	13.3	14.1	30.3	12.4	10.3	9.8	21.5	8.0	7.8	12.0	31.9	31.3	34.9
70 歳 以上	5.4	5.3	20.9	3.7	2.8	2.7	5.6	1.6	1.6	1.3	14.5	15.2	11.7
総 数	100.0	58.0	5.4	52.6	19.3	18.4	0.9	17.4	16.9	0.5	1.9	1.5	0.4
男	100.0	50.9	9.9	41.1	17.6	16.9	0.7	17.1	16.5	0.6	0.5	0.4	0.1
女	100.0	62.4	2.5	59.9	20.3	19.3	1.0	17.6	17.1	0.4	2.7	2.2	0.5
29 歳 以下	100.0	52.3	0.1	52.2	32.2	31.9	0.2	31.9	31.7	0.2	0.3	0.2	0.0
30 ～ 39	100.0	56.8	1.2	55.6	21.9	21.3	0.7	21.3	20.8	0.6	0.6	0.5	0.1
40 ～ 49	100.0	60.7	3.8	56.9	17.1	16.3	0.8	15.9	15.3	0.6	1.2	1.0	0.2
50 ～ 59	100.0	57.8	7.1	50.7	15.7	14.6	1.1	13.1	12.5	0.6	2.6	2.1	0.6
60 ～ 69	100.0	61.2	12.2	49.0	14.9	13.5	1.4	10.4	9.9	0.4	4.5	3.6	0.9
70 歳 以上	100.0	57.2	20.8	36.4	10.0	9.2	0.9	5.0	4.9	0.1	5.0	4.3	0.8
総 数	46.4	46.7	59.8	45.4	42.7	42.3	51.0	41.0	40.9	46.0	57.6	57.6	58.0
男	46.2	46.2	58.1	43.3	42.1	41.8	48.0	41.7	41.6	47.0	52.2	51.9	53.6
女	46.4	47.0	63.9	46.3	43.0	42.5	52.3	40.6	40.5	45.2	58.3	58.3	58.6

性・年齢階級、施設・業務の種別（2-2）

平成30(2018)年12月31日現在

介護保険施設 の 従事者	介護老人保健 施設の勤務者	介護医療院の 勤務者	大学の 従事者	大学の 勤務者 (研究・教育)	大学院生 又は研究生	医薬品関係 企業の従事者	医薬品製造 販売業・製造業 (研究・開発、 営業、その他)	店舗販売業	配置販売業	卸売販売業	衛生行政機関 又は保健衛生 施設の従事者	その他の者	その他の 業務の 従事者	無職の者	不詳
<b>数 (人)</b>															
832	816	16	5 263	4 754	509	41 303	29 009	6 987	68	5 239	6 661	16 856	6 517	10 339	3
201	196	5	3 750	3 429	321	25 020	19 558	3 326	27	2 109	3 676	5 242	3 232	2 010	1
631	620	11	1 513	1 325	188	16 283	9 451	3 661	41	3 130	2 985	11 614	3 285	8 329	2
3	3	-	491	108	383	3 773	2 914	591	2	266	926	852	511	341	-
46	43	3	1 180	1 103	77	9 572	7 839	1 005	6	722	2 432	3 611	1 606	2 005	-
159	155	4	1 409	1 395	14	9 906	8 061	950	9	886	1 477	3 182	1 457	1 725	-
186	183	3	1 269	1 253	16	10 682	8 321	1 250	14	1 097	1 426	2 920	1 540	1 380	-
277	273	4	854	846	8	5 058	1 616	2 007	24	1 411	373	3 361	1 027	2 334	2
161	159	2	60	49	11	2 312	258	1 184	13	857	27	2 930	376	2 554	1
<b>構成割合 (%)</b>															
100.0	100.0	100.0	100.0	100.0	100.0	100.0	100.0	100.0	100.0	100.0	100.0	100.0	100.0	100.0	100.0
24.2	24.0	31.3	71.3	72.1	63.1	60.6	67.4	47.6	39.7	40.3	55.2	31.1	49.6	19.4	33.3
75.8	76.0	68.8	28.7	27.9	36.9	39.4	32.6	52.4	60.3	59.7	44.8	68.9	50.4	80.6	66.7
0.4	0.4	-	9.3	2.3	75.2	9.1	10.0	8.5	2.9	5.1	13.9	5.1	7.8	3.3	-
5.5	5.3	18.8	22.4	23.2	15.1	23.2	27.0	14.4	8.8	13.8	36.5	21.4	24.6	19.4	-
19.1	19.0	25.0	26.8	29.3	2.8	24.0	27.8	13.6	13.2	16.9	22.2	18.9	22.4	16.7	-
22.4	22.4	18.8	24.1	26.4	3.1	25.9	28.7	17.9	20.6	20.9	21.4	17.3	23.6	13.3	-
33.3	33.5	25.0	16.2	17.8	1.6	12.2	5.6	28.7	35.3	26.9	5.6	19.9	15.8	22.6	66.7
19.4	19.5	12.5	1.1	1.0	2.2	5.6	0.9	16.9	19.1	16.4	0.4	17.4	5.8	24.7	33.3
<b>構成割合 (%)</b>															
0.3	0.3	0.0	1.7	1.5	0.2	13.3	9.3	2.2	0.0	1.7	2.1	5.4	2.1	3.3	0.0
0.2	0.2	0.0	3.1	2.8	0.3	20.8	16.2	2.8	0.0	1.7	3.0	4.3	2.7	1.7	0.0
0.3	0.3	0.0	0.8	0.7	0.1	8.5	5.0	1.9	0.0	1.6	1.6	6.1	1.7	4.4	0.0
0.0	0.0	-	1.3	0.3	1.0	9.7	7.5	1.5	0.0	0.7	2.4	2.2	1.3	0.9	-
0.1	0.1	0.0	1.5	1.4	0.1	12.1	9.9	1.3	0.0	0.9	3.1	4.6	2.0	2.5	-
0.2	0.2	0.0	1.9	1.9	0.0	13.6	11.1	1.3	0.0	1.2	2.0	4.4	2.0	2.4	-
0.3	0.3	0.0	2.0	2.0	0.0	17.1	13.3	2.0	0.0	1.8	2.3	4.7	2.5	2.2	-
0.7	0.7	0.0	2.1	2.0	0.0	12.2	3.9	4.8	0.1	3.4	0.9	8.1	2.5	5.6	0.0
1.0	0.9	0.0	0.4	0.3	0.1	13.8	1.5	7.1	0.1	5.1	0.2	17.5	2.2	15.2	0.0
<b>年齢 (歳)</b>															
59.2	59.3	54.5	46.9	48.6	31.1	47.7	44.6	54.8	59.4	55.3	42.0	53.4	48.3	56.6	67.0
63.1	63.2	58.3	47.3	48.9	30.9	48.2	46.2	53.6	62.4	58.0	43.4	55.6	48.9	66.3	65.6
58.0	58.1	52.7	45.9	47.9	31.4	46.9	41.2	55.8	57.4	53.5	40.4	52.4	47.7	54.3	67.7



統計表 2 医師・歯科医師・薬剤師数の年次推移, 施設の種別・性別

各年12月31日現在

	医師数 (人)					歯科医師数 (人)					薬剤師数 (人)					
	総数	(再掲) 病院 <sup>1)</sup>	(再掲) 診療所 <sup>1)</sup>	男	女	総数	(再掲) 病院 <sup>1)</sup>	(再掲) 診療所 <sup>1)</sup>	男	女	総数	(再掲) 薬局 <sup>2)</sup>	(再掲) 病院	(再掲) 診療所	男	女
昭和43年(1968)	113 630	43 162	63 866	102 955	10 675	36 943	2 342	33 143	32 915	4 028	74 336	26 154	13 142	41 405	32 931	
44 ('69)	115 974	44 939	64 656	105 033	10 941	37 406	2 449	33 528	33 358	4 048	76 087	26 651	13 729	41 476	34 611	
45 ('70)	118 990	47 575	65 639	107 671	11 319	37 859	2 575	33 893	33 756	4 103	79 393	27 681	14 627	42 327	37 066	
46 ('71)	123 178	50 041	66 705	111 345	11 833	39 218	2 794	34 833	34 901	4 317	83 246	28 561	15 444	43 398	39 848	
47 ('72)	125 302	51 897	67 187	113 217	12 085	40 293	3 043	35 722	35 854	4 439	85 140	29 427	16 275	43 526	41 614	
48 ('73)	126 327	53 655	66 452	114 160	12 167	40 490	3 425	35 568	35 987	4 503	87 651	29 693	16 997	44 298	43 353	
49 ('74)	128 455	55 427	66 669	115 975	12 480	41 680	3 826	36 262	37 000	4 680	91 402	30 273	18 089	45 557	45 845	
50 ('75)	132 479	57 436	68 534	119 504	12 975	43 586	3 897	38 054	38 700	4 886	94 362	30 446	19 392	46 373	47 989	
51 ('76)	134 934	60 383	68 065	121 783	13 151	44 382	4 243	38 461	39 347	5 035	97 474	31 323	20 447	47 016	50 458	
52 ('77)	138 316	63 414	68 214	124 884	13 432	45 715	4 530	39 376	40 457	5 258	100 897	32 401	21 584	48 189	52 708	
53 ('78)	142 984	66 069	70 095	128 936	14 048	48 731	4 776	42 126	43 029	5 702	104 693	33 168	23 363	48 863	55 830	
54 ('79)	150 229	73 175	69 950	135 306	14 923	50 821	5 343	43 556	44 694	6 127	110 774	34 954	25 274	51 012	59 762	
55 ('80)	156 235	78 422	70 393	140 576	15 659	53 602	5 871	45 726	47 012	6 590	116 056	36 677	27 088	52 678	63 378	
56 ('81)	162 882	83 340	72 082	146 301	16 581	56 841	6 196	48 758	49 846	6 995	120 444	38 382	28 892	53 837	66 607	
57 ('82)	167 952	89 155	71 224	150 747	17 205	58 362	6 532	49 795	51 061	7 301	124 390	39 751	30 220	55 166	69 224	
59 ('84)	181 101	101 631	71 821	162 247	18 854	63 145	7 628	53 655	55 049	8 096	129 700	42 173	32 503	56 862	72 838	
61 ('86)	191 346	111 133	71 996	171 015	20 331	66 797	8 001	56 903	58 180	8 617	135 990	43 749	34 799	59 220	76 770	
63 ('88)	201 658	121 025	72 657	179 532	22 126	70 572	8 547	60 145	61 189	9 383	143 429	45 963	38 339	61 109	82 320	
平成2年 ('90)	211 797	128 765	75 032	187 538	24 259	74 028	8 819	63 268	63 822	10 206	150 627	48 811	41 214	62 901	87 726	
4 ('92)	219 704	135 845	75 653	193 589	26 115	77 416	9 537	66 091	66 501	10 915	162 021	52 226	43 416	67 089	94 932	
6 ('94)	230 519	143 412	77 441	201 244	29 275	81 055	10 214	68 877	69 048	12 007	176 871	60 866	45 553	72 461	104 410	
8 ('96)	240 908	148 199	82 098	208 649	32 259	85 518	10 723	72 680	72 252	13 266	194 300	69 870	48 984	79 069	115 231	
10 ('98)	248 611	153 100	83 833	213 603	35 008	88 061	11 543	74 126	73 669	14 392	205 953	81 220	49 039	82 950	123 003	
12 (2000)	255 792	154 588	88 613	218 940	36 852	90 857	11 526	76 884	75 671	15 186	217 477	94 760	48 150	86 357	131 120	
14 ('02)	262 687	159 131	90 443	221 548	41 139	92 874	11 674	78 825	76 549	16 325	229 744	106 892	47 536	90 827	138 917	
16 ('04)	270 371	163 683	92 985	225 743	44 628	95 197	11 638	81 058	77 301	17 896	241 369	116 303	48 094	94 794	146 575	
18 ('06)	277 927	168 327	95 213	229 998	47 929	97 198	12 269	82 324	78 254	18 944	252 533	125 254	48 964	98 802	153 731	
20 ('08)	286 699	174 266	97 631	234 702	51 997	99 426	12 061	84 613	79 305	20 121	267 751	135 716	50 336	104 578	163 173	
22 ('10)	295 049	180 966	99 465	239 152	55 897	101 576	12 438	86 285	80 119	21 457	276 517	145 603	52 013	108 068	168 449	
24 ('12)	303 268	188 306	100 544	243 627	59 641	102 551	12 547	87 112	80 256	22 295	280 052	153 012	52 704	109 264	170 788	
26 ('14)	311 205	194 961	101 884	247 701	63 504	103 972	12 141	88 824	80 544	23 428	288 151	161 198	48 980	5 899	112 494	175 657
28 ('16)	319 480	202 302	102 457	251 987	67 493	104 533	12 385	89 166	80 189	24 344	301 323	172 142	52 145	5 899	116 826	184 497
30 ('18)	327 210	208 127	103 836	255 452	71 758	104 908	11 672	90 105	79 611	25 297	311 289	180 415	54 150	5 806	120 545	190 744

注:1) 病院・診療所にはそれぞれ開設者及び勤務者を含む。

2) 薬局には薬局の開設者及び薬局の勤務者を含む。

統計表 3 医師・歯科医師・薬剤師数の年次推移、年齢階級、性別

各年12月31日現在

		医 師 数 (人)						
		平成18年 (2006)	20 ('08)	22 ('10)	24 ('12)	26 ('14)	28 ('16)	30 ('18)
総	数	277 927	286 699	295 049	303 268	311 205	319 480	327 210
	男	229 998	234 702	239 152	243 627	247 701	251 987	255 452
	女	47 929	51 997	55 897	59 641	63 504	67 493	71 758
29 歳	以下	26 350	26 261	26 468	26 466	26 548	27 951	29 605
	男	16 919	16 752	16 964	17 060	17 298	18 281	18 966
	女	9 431	9 509	9 504	9 406	9 250	9 670	10 639
30	～ 39	67 059	66 993	66 625	66 885	66 780	66 714	66 495
	男	50 609	49 028	47 456	46 774	45 890	45 677	45 674
	女	16 450	17 965	19 169	20 111	20 890	21 037	20 821
40	～ 49	70 795	71 179	70 972	70 631	70 388	70 873	69 862
	男	60 386	59 495	57 884	56 232	54 617	53 350	51 189
	女	10 409	11 684	13 088	14 399	15 771	17 523	18 673
50	～ 59	56 603	60 894	65 028	68 778	71 276	70 728	70 610
	男	50 706	54 056	57 314	59 867	61 184	59 871	58 583
	女	5 897	6 838	7 714	8 911	10 092	10 857	12 027
60	～ 69	24 931	30 178	35 321	40 173	45 648	52 537	56 194
	男	22 694	27 341	31 930	36 268	41 065	47 113	49 927
	女	2 237	2 837	3 391	3 905	4 583	5 424	6 267
70 歳	以上	32 189	31 194	30 635	30 335	30 565	30 677	34 444
	男	28 684	28 030	27 604	27 426	27 647	27 695	31 113
	女	3 505	3 164	3 031	2 909	2 918	2 982	3 331

		歯 科 医 師 数 (人)						
		平成18年 (2006)	20 ('08)	22 ('10)	24 ('12)	26 ('14)	28 ('16)	30 ('18)
総	数	97 198	99 426	101 576	102 551	103 972	104 533	104 908
	男	78 254	79 305	80 119	80 256	80 544	80 189	79 611
	女	18 944	20 121	21 457	22 295	23 428	24 344	25 297
29 歳	以下	8 184	7 903	7 860	7 602	7 136	6 516	5 898
	男	4 861	4 683	4 570	4 400	4 025	3 604	3 172
	女	3 323	3 220	3 290	3 202	3 111	2 912	2 726
30	～ 39	21 962	21 351	20 817	20 034	19 681	19 470	18 979
	男	16 011	14 929	14 114	13 315	12 914	12 597	12 156
	女	5 951	6 422	6 703	6 719	6 767	6 873	6 823
40	～ 49	26 810	26 090	24 786	23 650	23 194	22 855	22 086
	男	22 162	21 231	19 725	18 369	17 401	16 602	15 375
	女	4 648	4 859	5 061	5 281	5 793	6 253	6 711
50	～ 59	23 878	25 265	26 583	27 478	27 367	26 112	25 210
	男	20 672	21 591	22 510	23 053	22 804	21 479	20 398
	女	3 206	3 674	4 073	4 425	4 563	4 633	4 812
60	～ 69	8 705	11 341	13 961	16 082	18 620	21 153	22 287
	男	7 936	10 309	12 551	14 290	16 288	18 338	19 092
	女	769	1 032	1 410	1 792	2 332	2 815	3 195
70 歳	以上	7 659	7 476	7 569	7 705	7 974	8 427	10 448
	男	6 612	6 562	6 649	6 829	7 112	7 569	9 418
	女	1 047	914	920	876	862	858	1 030

		薬 剤 師 数 (人)						
		平成18年 (2006)	20 ('08)	22 ('10)	24 ('12)	26 ('14)	28 ('16)	30 ('18)
総	数	252 533	267 751	276 517	280 052	288 151	301 323	311 289
	男	98 802	104 578	108 068	109 264	112 494	116 826	120 545
	女	153 731	163 173	168 449	170 788	175 657	184 497	190 744
29 歳	以下	47 864	50 214	48 498	41 004	38 763	39 494	38 873
	男	17 130	18 733	18 838	16 366	15 663	15 194	14 530
	女	30 734	31 481	29 660	24 638	23 100	24 300	24 343
30	～ 39	66 646	68 068	69 741	71 782	73 470	76 714	79 076
	男	25 712	26 085	26 836	27 937	29 436	31 924	33 561
	女	40 934	41 983	42 905	43 845	44 034	44 790	45 515
40	～ 49	59 150	61 662	63 477	66 292	68 511	71 949	72 763
	男	23 108	23 997	24 561	24 987	25 298	26 019	26 275
	女	36 042	37 665	38 916	41 305	43 213	45 930	46 488
50	～ 59	47 608	51 277	54 558	57 451	59 849	60 514	62 369
	男	17 966	18 791	19 838	21 377	22 535	22 906	23 626
	女	29 642	32 486	34 720	36 074	37 314	37 608	38 743
60	～ 69	18 624	23 424	27 319	30 413	33 998	38 409	41 437
	男	8 189	10 154	11 439	12 177	13 228	14 542	15 342
	女	10 435	13 270	15 880	18 236	20 770	23 867	26 095
70 歳	以上	12 641	13 106	12 924	13 110	13 560	14 243	16 771
	男	6 697	6 818	6 556	6 420	6 334	6 241	7 211
	女	5 944	6 288	6 368	6 690	7 226	8 002	9 560

統計表 4 医療施設従事医師・歯科医師数、薬局・医療施設従事薬剤師数及び構成割合の年次推移、  
年齢階級、性別

各年12月31日現在

	医療施設に従事する医師数(人)							構成割合(%)						
	平成18年 (2006)	20 ('08)	22 ('10)	24 ('12)	26 ('14)	28 ('16)	30 ('18)	平成18年 (2006)	20 ('08)	22 ('10)	24 ('12)	26 ('14)	28 ('16)	30 ('18)
総数	263 540	271 897	280 431	288 850	296 845	304 759	311 963	100.0	100.0	100.0	100.0	100.0	100.0	100.0
男	218 318	222 784	227 429	232 161	236 350	240 454	243 667	82.8	81.9	81.1	80.4	79.6	78.9	78.1
女	45 222	49 113	53 002	56 689	60 495	64 305	68 296	17.2	18.1	18.9	19.6	20.4	21.1	21.9
29歳以下	25 996	25 961	26 213	26 226	26 351	27 725	29 378	100.0	100.0	100.0	100.0	100.0	100.0	100.0
男	16 701	16 578	16 798	16 924	17 186	18 128	18 818	64.2	63.9	64.1	64.5	65.2	65.4	64.1
女	9 295	9 383	9 415	9 302	9 165	9 597	10 560	35.8	36.1	35.9	35.5	34.8	34.6	35.9
30～39	64 602	64 635	64 497	65 003	64 942	64 878	64 508	100.0	100.0	100.0	100.0	100.0	100.0	100.0
男	48 941	47 504	46 093	45 625	44 750	44 523	44 412	75.8	73.5	71.5	70.2	68.9	68.6	68.8
女	15 661	17 131	18 404	19 378	20 192	20 355	20 096	24.2	26.5	28.5	29.8	31.1	31.4	31.2
40～49	67 701	68 044	68 064	67 969	67 880	68 344	67 384	100.0	100.0	100.0	100.0	100.0	100.0	100.0
男	57 937	57 119	55 768	54 378	52 933	51 726	49 656	85.6	83.9	81.9	80.0	78.0	75.7	73.7
女	9 764	10 925	12 296	13 591	14 947	16 618	17 728	14.4	16.1	18.1	20.0	22.0	24.3	26.3
50～59	53 919	57 882	61 791	65 380	67 815	67 286	67 274	100.0	100.0	100.0	100.0	100.0	100.0	100.0
男	48 424	51 515	54 639	57 088	58 395	57 179	56 083	89.8	89.0	88.4	87.3	86.1	85.0	83.4
女	5 495	6 367	7 152	8 292	9 420	10 107	11 191	10.2	11.0	11.6	12.7	13.9	15.0	16.6
60～69	23 268	28 288	33 217	37 880	43 132	49 630	53 016	100.0	100.0	100.0	100.0	100.0	100.0	100.0
男	21 189	25 655	30 069	34 246	38 853	44 590	47 215	91.1	90.7	90.5	90.4	90.1	89.8	89.1
女	2 079	2 633	3 148	3 634	4 279	5 040	5 801	8.9	9.3	9.5	9.6	9.9	10.2	10.9
70歳以上	28 054	27 087	26 649	26 392	26 725	26 896	30 403	100.0	100.0	100.0	100.0	100.0	100.0	100.0
男	25 126	24 413	24 062	23 900	24 233	24 308	27 483	89.6	90.1	90.3	90.6	90.7	90.4	90.4
女	2 928	2 674	2 587	2 492	2 492	2 588	2 920	10.4	9.9	9.7	9.4	9.3	9.6	9.6

	医療施設に従事する歯科医師数(人)							構成割合(%)						
	平成18年 (2006)	20 ('08)	22 ('10)	24 ('12)	26 ('14)	28 ('16)	30 ('18)	平成18年 (2006)	20 ('08)	22 ('10)	24 ('12)	26 ('14)	28 ('16)	30 ('18)
総数	94 593	96 674	98 723	99 659	100 965	101 551	101 777	100.0	100.0	100.0	100.0	100.0	100.0	100.0
男	76 401	77 391	78 168	78 267	78 530	78 160	77 514	80.8	80.1	79.2	78.5	77.8	77.0	76.2
女	18 192	19 283	20 555	21 392	22 435	23 391	24 263	19.2	19.9	20.8	21.5	22.2	23.0	23.8
29歳以下	7 962	7 655	7 657	7 460	6 982	6 414	5 808	100.0	100.0	100.0	100.0	100.0	100.0	100.0
男	4 719	4 534	4 453	4 320	3 941	3 554	3 123	59.3	59.2	58.2	57.9	56.4	55.4	53.8
女	3 243	3 121	3 204	3 140	3 041	2 860	2 685	40.7	40.8	41.8	42.1	43.6	44.6	46.2
30～39	21 355	20 779	20 204	19 485	19 094	18 896	18 395	100.0	100.0	100.0	100.0	100.0	100.0	100.0
男	15 659	14 612	13 782	13 027	12 627	12 299	11 871	73.3	70.3	68.2	66.9	66.1	65.1	64.5
女	5 696	6 167	6 422	6 458	6 467	6 597	6 524	26.7	29.7	31.8	33.1	33.9	34.9	35.5
40～49	26 319	25 522	24 227	23 072	22 631	22 287	21 516	100.0	100.0	100.0	100.0	100.0	100.0	100.0
男	21 829	20 865	19 365	18 004	17 074	16 267	15 057	82.9	81.8	79.9	78.0	75.4	73.0	70.0
女	4 490	4 657	4 862	5 068	5 557	6 020	6 459	17.1	18.2	20.1	22.0	24.6	27.0	30.0
50～59	23 504	24 846	26 105	26 927	26 796	25 542	24 599	100.0	100.0	100.0	100.0	100.0	100.0	100.0
男	20 391	21 275	22 172	22 664	22 391	21 080	19 990	86.8	85.6	84.9	84.2	83.6	82.5	81.3
女	3 113	3 571	3 933	4 263	4 405	4 462	4 609	13.2	14.4	15.1	15.8	16.4	17.5	18.7
60～69	8 499	11 101	13 649	15 702	18 159	20 649	21 738	100.0	100.0	100.0	100.0	100.0	100.0	100.0
男	7 760	10 114	12 298	13 989	15 937	17 945	18 668	91.3	91.1	90.1	89.1	87.8	86.9	85.9
女	739	987	1 351	1 713	2 222	2 704	3 070	8.7	8.9	9.9	10.9	12.2	13.1	14.1
70歳以上	6 954	6 771	6 881	7 013	7 303	7 763	9 721	100.0	100.0	100.0	100.0	100.0	100.0	100.0
男	6 043	5 991	6 098	6 263	6 560	7 015	8 805	86.9	88.5	88.6	89.3	89.8	90.4	90.6
女	911	780	783	750	743	748	916	13.1	11.5	11.4	10.7	10.2	9.6	9.4

	薬局・医療施設に従事する薬剤師数(人)							構成割合(%)						
	平成18年 (2006)	20 ('08)	22 ('10)	24 ('12)	26 ('14)	28 ('16)	30 ('18)	平成18年 (2006)	20 ('08)	22 ('10)	24 ('12)	26 ('14)	28 ('16)	30 ('18)
総数	174 218	186 052	197 616	205 716	216 077	230 186	240 371	100.0	100.0	100.0	100.0	100.0	100.0	100.0
男	57 359	61 428	65 648	68 944	73 212	78 432	82 655	32.9	33.0	33.2	33.5	33.9	34.1	34.4
女	116 859	124 624	131 968	136 772	142 865	151 754	157 716	67.1	67.0	66.8	66.5	66.1	65.9	65.6
29歳以下	32 330	33 812	34 742	31 669	31 318	33 178	32 828	100.0	100.0	100.0	100.0	100.0	100.0	100.0
男	9 917	10 775	11 814	11 502	11 736	12 114	11 804	30.7	31.9	34.0	36.3	37.5	36.5	36.0
女	22 413	23 037	22 928	20 167	19 582	21 064	21 024	69.3	68.1	66.0	63.7	62.5	63.5	64.0
30～39	45 434	48 047	50 926	53 753	55 708	58 780	62 235	100.0	100.0	100.0	100.0	100.0	100.0	100.0
男	15 473	16 627	17 833	19 103	20 535	22 687	24 813	34.1	34.6	35.0	35.5	36.9	38.6	39.9
女	29 961	31 420	33 093	34 650	35 173	36 093	37 422	65.9	65.4	65.0	64.5	63.1	61.4	60.1
40～49	41 673	42 730	44 458	47 618	50 738	54 715	56 630	100.0	100.0	100.0	100.0	100.0	100.0	100.0
男	12 488	12 683	13 170	14 147	15 169	16 479	17 560	30.0	29.7	29.6	29.7	29.9	30.1	31.0
女	29 185	30 047	31 288	33 471	35 569	38 236	39 070	70.0	70.3	70.4	70.3	70.1	69.9	69.0
50～59	34 912	37 979	40 708	42 773	44 462	44 908	45 886	100.0	100.0	100.0	100.0	100.0	100.0	100.0
男	10 682	11 326	11 961	12 571	13 049	13 194	13 402	30.6	29.8	29.4	29.4	29.3	29.4	29.2
女	24 230	26 653	28 747	30 202	31 413	31 714	32 484	69.4	70.2	70.6	70.6	70.7	70.6	70.8
60～69	12 510	15 885	19 162	21 933	25 259	29 228	31 512	100.0	100.0	100.0	100.0	100.0	100.0	100.0
男	4 941	6 121	7 108	7 814	8 792	9 926	10 372	39.5	38.5	37.1	35.6	34.8	34.0	32.9
女	7 569	9 764	12 054	14 119	16 467	19 302	21 140	60.5	61.5	62.9	64.4	65.2	66.0	67.1
70歳以上	7 359	7 599	7 620	7 970	8 592	9 377	11 280	100.0	100.0	100.0	100.0	100.0	100.0	100.0
男	3 858	3 896	3 762	3 807	3 931	4 032	4 704	52.4	51.3	49.4	47.8	45.8	43.0	41.7
女	3 501	3 703	3 858	4 163	4 661	5 345	6 576	47.6	48.7	50.6	52.2	54.2	57.0	58.3

統計表 5 医療施設従事医師・歯科医師数及び薬局・医療施設従事薬剤師数の年次推移, 施設の種別、年齢階級、性別

各年12月31日現在

医師(病院の従事者)								医師(診療所の従事者)						
	平成18年 (2006)	20 ('08)	22 ('10)	24 ('12)	26 ('14)	28 ('16)	30 ('18)	平成18年 (2006)	20 ('08)	22 ('10)	24 ('12)	26 ('14)	28 ('16)	30 ('18)
総 数	168 327	174 266	180 966	188 306	194 961	202 302	208 127	95 213	97 631	99 465	100 544	101 884	102 457	103 836
男	137 850	140 897	144 599	149 199	153 042	157 385	160 204	80 468	81 887	82 830	82 962	83 308	83 069	83 463
女	30 477	33 369	36 367	39 107	41 919	44 917	47 923	14 745	15 744	16 635	17 582	18 576	19 388	20 373
29歳以下	25 695	25 738	26 014	25 947	26 133	27 544	29 171	301	223	199	279	218	181	207
男	16 506	16 441	16 678	16 764	17 050	18 013	18 676	195	137	120	160	136	115	142
女	9 189	9 297	9 336	9 183	9 083	9 531	10 495	106	86	79	119	82	66	65
30～39	57 652	58 038	58 571	59 716	59 988	60 338	59 965	6 950	6 597	5 926	5 287	4 954	4 540	4 543
男	44 546	43 446	42 569	42 581	42 052	42 059	41 849	4 395	4 058	3 524	3 044	2 698	2 464	2 563
女	13 106	14 592	16 002	17 135	17 936	18 279	18 116	2 555	2 539	2 402	2 243	2 256	2 076	1 980
40～49	44 563	45 290	46 256	47 220	48 155	49 092	49 079	23 138	22 754	21 808	20 749	19 725	19 252	18 305
男	39 300	39 229	39 171	39 124	38 837	38 438	37 411	18 637	17 890	16 597	15 254	14 096	13 288	12 245
女	5 263	6 061	7 085	8 096	9 318	10 654	11 668	4 501	4 864	5 211	5 495	5 629	5 964	6 060
50～59	25 279	27 688	30 464	33 555	36 105	37 248	38 247	28 640	30 194	31 327	31 825	31 710	30 038	29 027
男	23 341	25 392	27 796	30 279	32 157	32 760	32 988	25 083	26 123	26 843	26 809	26 238	24 419	23 095
女	1 938	2 296	2 668	3 276	3 948	4 488	5 259	3 557	4 071	4 484	5 016	5 472	5 619	5 932
60～69	8 832	10 938	12 941	14 769	16 982	20 050	22 282	14 436	17 350	20 276	23 111	26 150	29 580	30 734
男	8 275	10 236	12 081	13 780	15 798	18 591	20 507	12 914	15 419	17 988	20 466	23 055	25 999	26 708
女	557	702	860	989	1 184	1 459	1 775	1 522	1 931	2 288	2 645	3 095	3 581	4 026
70歳以上	6 306	6 574	6 720	7 099	7 598	8 030	9 383	21 748	20 513	19 929	19 293	19 127	18 866	21 020
男	5 882	6 153	6 304	6 671	7 148	7 524	8 773	19 244	18 260	17 758	17 229	17 085	16 784	18 710
女	424	421	416	428	450	506	610	2 504	2 253	2 171	2 064	2 042	2 082	2 310

歯科医師(病院の従事者)								歯科医師(診療所の従事者)						
	平成18年 (2006)	20 ('08)	22 ('10)	24 ('12)	26 ('14)	28 ('16)	30 ('18)	平成18年 (2006)	20 ('08)	22 ('10)	24 ('12)	26 ('14)	28 ('16)	30 ('18)
総 数	12 269	12 061	12 438	12 547	12 141	12 385	11 672	82 324	84 613	86 285	87 112	88 824	89 166	90 105
男	8 525	8 272	8 419	8 366	8 030	8 113	7 520	67 876	69 119	69 749	69 901	70 500	70 047	69 994
女	3 744	3 789	4 019	4 181	4 111	4 272	4 152	14 448	15 494	16 536	17 211	18 324	19 119	20 111
29歳以下	4 775	4 527	4 578	4 409	3 953	3 815	3 299	3 187	3 128	3 079	3 051	3 029	2 599	2 509
男	2 701	2 560	2 578	2 437	2 162	2 032	1 668	2 018	1 974	1 875	1 883	1 779	1 522	1 455
女	2 074	1 967	2 000	1 972	1 791	1 783	1 631	1 169	1 154	1 204	1 168	1 250	1 077	1 054
30～39	4 113	3 968	4 114	4 291	4 224	4 428	4 186	17 242	16 811	16 090	15 194	14 870	14 468	14 209
男	2 868	2 624	2 662	2 736	2 667	2 791	2 637	12 791	11 988	11 120	10 291	9 960	9 508	9 234
女	1 245	1 344	1 452	1 555	1 557	1 637	1 549	4 451	4 823	4 970	4 903	4 910	4 960	4 975
40～49	1 993	1 963	1 887	1 867	1 901	1 977	1 932	24 326	23 559	22 340	21 205	20 730	20 310	19 584
男	1 710	1 654	1 524	1 439	1 389	1 395	1 278	20 119	19 211	17 841	16 565	15 685	14 872	13 779
女	283	309	363	428	512	582	654	4 207	4 348	4 499	4 640	5 045	5 438	5 805
50～59	1 094	1 226	1 375	1 462	1 487	1 493	1 467	22 410	23 620	24 730	25 465	25 309	24 049	23 132
男	972	1 085	1 216	1 286	1 287	1 278	1 228	19 419	20 190	20 956	21 378	21 104	19 802	18 762
女	122	141	159	176	200	215	239	2 991	3 430	3 774	4 087	4 205	4 247	4 370
60～69	261	346	452	488	540	622	723	8 238	10 755	13 197	15 214	17 619	20 027	21 015
男	244	320	410	439	489	569	647	7 516	9 794	11 888	13 550	15 448	17 376	18 021
女	17	26	42	49	51	53	76	722	961	1 309	1 664	2 171	2 651	2 994
70歳以上	33	31	32	30	36	50	65	6 921	6 740	6 849	6 983	7 267	7 713	9 656
男	30	29	29	29	36	48	62	6 013	5 962	6 069	6 234	6 524	6 967	8 743
女	3	2	3	1	-	2	3	908	778	780	749	743	746	913

薬剤師(薬局の従事者)								薬剤師(医療施設の従事者)						
	平成18年 (2006)	20 ('08)	22 ('10)	24 ('12)	26 ('14)	28 ('16)	30 ('18)	平成18年 (2006)	20 ('08)	22 ('10)	24 ('12)	26 ('14)	28 ('16)	30 ('18)
総 数	125 254	135 716	145 603	153 012	161 198	172 142	180 415	48 964	50 336	52 013	52 704	54 879	58 044	59 956
男	40 758	44 308	47 712	50 426	53 688	57 891	61 410	16 601	17 120	17 936	18 518	19 524	20 541	21 245
女	84 496	91 408	97 891	102 586	107 510	114 251	119 005	32 363	33 216	34 077	34 186	35 355	37 503	38 711
29歳以下	20 318	21 225	22 212	20 030	19 233	20 009	20 330	12 012	12 587	12 530	11 639	12 085	13 169	12 498
男	6 510	7 085	7 864	7 536	7 493	7 712	7 719	3 407	3 690	3 950	3 966	4 243	4 402	4 085
女	13 808	14 140	14 348	12 494	11 740	12 297	12 611	8 605	8 897	8 580	7 673	7 842	8 767	8 413
30～39	32 768	35 103	37 151	39 152	40 417	42 761	44 899	12 666	12 944	13 775	14 601	15 291	16 019	17 336
男	10 859	11 858	12 809	13 694	14 710	16 309	17 797	4 614	4 769	5 024	5 409	5 825	6 378	7 016
女	21 909	23 245	24 342	25 458	25 707	26 452	27 102	8 052	8 175	8 751	9 192	9 466	9 641	10 320
40～49	30 612	32 317	34 138	37 033	39 726	42 830	44 165	11 061	10 413	10 320	10 585	11 012	11 885	12 465
男	8 362	8 860	9 420	10 343	11 271	12 370	13 256	4 126	3 823	3 750	3 804	3 898	4 109	4 304
女	22 250	23 457	24 718	26 690	28 455	30 460	30 909	6 935	6 590	6 570	6 781	7 114	7 776	8 161
50～59	25 083	27 659	30 043	32 194	34 023	34 829	36 073	9 829	10 320	10 665	10 579	10 439	10 079	9 813
男	7 114	7 582	8 090	8 762	9 299	9 611	9 956	3 568	3 744	3 871	3 809	3 750	3 583	3 446
女	17 969	20 077	21 953	23 432	24 724	25 218	26 117	6 261	6 576	6 794	6 770	6 689	6 496	6 367
60～69	10 212	12 977	15 657	17 872	20 502	23 744	25 352	2 298	2 908	3 505	4 061	4 757	5 484	6 160
男	4 347	5 338	6 083	6 601	7 271	8 182	8 386	594	783	1 025	1 213	1 521	1 744	1 986
女	5 865	7 639	9 574	11 271	13 231	15 562	16 966	1 704	2 125	2 480	2 848	3 236	3 740	4 174
70歳以上	6 261	6 435	6 402	6 731	7 297	7 969	9 596	1 098	1 164	1 218	1 239	1 295	1 408	1 684
男	3 566	3 585	3 446	3 490	3 644	3 707	4 296	292	311	316	317	287	325	408
女	2 695	2 850	2 956	3 241	3 653	4 262	5 300	806	853	902	922	1 008	1 083	1 276

統計表 6 医療施設従事医師・歯科医師数及び構成割合、主たる診療科、年齢階級別

平成30(2018)年12月31日現在

	医療施設に従事する医師数(人)							構成割合(%)						
	総数	29歳以下	30~39	40~49	50~59	60~69	70歳以上	総数	29歳以下	30~39	40~49	50~59	60~69	70歳以上
総数	311 963	29 378	64 508	67 384	67 274	53 016	30 403	100.0	100.0	100.0	100.0	100.0	100.0	100.0
内科	60 403	1 204	4 891	9 698	15 854	16 837	11 919	19.4	4.1	7.6	14.4	23.6	31.8	39.2
呼吸器内科	6 349	525	2 168	1 654	1 174	650	178	2.0	1.8	3.4	2.5	1.7	1.2	0.6
循環器内科	12 732	788	3 872	3 408	2 521	1 573	570	4.1	2.7	6.0	5.1	3.7	3.0	1.9
消化器内科(胃腸内科)	14 898	933	4 564	3 765	2 997	1 833	806	4.8	3.2	7.1	5.6	4.5	3.5	2.7
腎臓内科	5 024	446	1 779	1 289	833	476	201	1.6	1.5	2.8	1.9	1.2	0.9	0.7
神経内科	5 166	417	1 421	1 383	1 083	625	237	1.7	1.4	2.2	2.1	1.6	1.2	0.8
糖尿病内科(代謝内科)	5 145	446	1 751	1 291	912	534	211	1.6	1.5	2.7	1.9	1.4	1.0	0.7
血液内科	2 737	237	918	730	592	215	45	0.9	0.8	1.4	1.1	0.9	0.4	0.1
皮膚科	9 362	543	1 868	2 304	2 060	1 687	900	3.0	1.8	2.9	3.4	3.1	3.2	3.0
アレルギー科	173	6	26	34	34	44	29	0.1	0.0	0.0	0.1	0.1	0.1	0.1
リウマチ科	1 715	161	675	405	251	151	72	0.5	0.5	1.0	0.6	0.4	0.3	0.2
感染症内科	531	28	220	167	82	28	6	0.2	0.1	0.3	0.2	0.1	0.1	0.0
小児科	17 321	942	4 108	3 979	3 241	3 344	1 707	5.6	3.2	6.4	5.9	4.8	6.3	5.6
精神科	15 925	573	2 912	4 104	3 781	2 826	1 729	5.1	2.0	4.5	6.1	5.6	5.3	5.7
心療内科	917	14	80	214	246	260	103	0.3	0.0	0.1	0.3	0.4	0.5	0.3
外科	13 751	735	2 499	2 633	3 224	2 676	1 984	4.4	2.5	3.9	3.9	4.8	5.0	6.5
呼吸器外科	1 999	107	664	570	443	188	27	0.6	0.4	1.0	0.8	0.7	0.4	0.1
心臓血管外科	3 214	190	957	913	748	348	58	1.0	0.6	1.5	1.4	1.1	0.7	0.2
乳腺外科	1 995	63	512	581	491	272	76	0.6	0.2	0.8	0.9	0.7	0.5	0.2
気管食道外科	79	-	30	33	13	3	-	0.0	-	0.0	0.0	0.0	0.0	-
消化器外科(胃腸外科)	5 530	213	1 705	1 602	1 260	538	212	1.8	0.7	2.6	2.4	1.9	1.0	0.7
泌尿器科	7 422	447	1 650	1 779	1 730	1 286	530	2.4	1.5	2.6	2.6	2.6	2.4	1.7
肛門外科	428	-	23	84	109	112	100	0.1	-	0.0	0.1	0.2	0.2	0.3
脳神経外科	7 528	393	1 618	1 747	1 859	1 344	567	2.4	1.3	2.5	2.6	2.8	2.5	1.9
整形外科	21 883	900	4 261	5 178	5 475	3 880	2 189	7.0	3.1	6.6	7.7	8.1	7.3	7.2
形成外科	2 753	268	973	740	496	222	54	0.9	0.9	1.5	1.1	0.7	0.4	0.2
美容外科	678	39	214	230	134	44	17	0.2	0.1	0.3	0.3	0.2	0.1	0.1
眼科	13 328	574	2 008	3 449	3 606	2 487	1 204	4.3	2.0	3.1	5.1	5.4	4.7	4.0
耳鼻いんこう科	9 288	455	1 622	2 118	2 275	1 809	1 009	3.0	1.5	2.5	3.1	3.4	3.4	3.3
小児外科	837	46	306	228	141	93	23	0.3	0.2	0.5	0.3	0.2	0.2	0.1
産婦人科	10 778	614	2 700	2 343	2 165	1 757	1 199	3.5	2.1	4.2	3.5	3.2	3.3	3.9
産科	554	38	194	143	85	74	20	0.2	0.1	0.3	0.2	0.1	0.1	0.1
婦人科	1 944	28	283	413	408	406	406	0.6	0.1	0.4	0.6	0.6	0.8	1.3
リハビリテーション科	2 705	67	332	663	727	586	330	0.9	0.2	0.5	1.0	1.1	1.1	1.1
放射線科	6 813	456	2 018	1 773	1 537	856	173	2.2	1.6	3.1	2.6	2.3	1.6	0.6
麻酔科	9 661	839	3 341	2 453	1 877	973	178	3.1	2.9	5.2	3.6	2.8	1.8	0.6
病理診断科	1 993	119	482	430	453	349	160	0.6	0.4	0.7	0.6	0.7	0.7	0.5
臨床検査科	604	6	46	117	158	175	102	0.2	0.0	0.1	0.2	0.2	0.3	0.3
救急科	3 590	391	1 470	945	558	205	21	1.2	1.3	2.3	1.4	0.8	0.4	0.1
臨床研修医	17 321	14 928	2 132	227	29	1	4	5.6	50.8	3.3	0.3	0.0	0.0	0.0
全	229	23	71	41	37	36	21	0.1	0.1	0.1	0.1	0.1	0.1	0.1
その他	4 317	93	780	1 113	1 112	761	458	1.4	0.3	1.2	1.7	1.7	1.4	1.5
主たる診療科不詳	1 124	17	108	190	258	244	307	0.4	0.1	0.2	0.3	0.4	0.5	1.0
診療科不詳	1 219	66	256	223	205	208	261	0.4	0.2	0.4	0.3	0.3	0.4	0.9

	医療施設に従事する歯科医師数(人)							構成割合(%)						
	総数	29歳以下	30~39	40~49	50~59	60~69	70歳以上	総数	29歳以下	30~39	40~49	50~59	60~69	70歳以上
総数	101 777	5 808	18 395	21 516	24 599	21 738	9 721	100.0	100.0	100.0	100.0	100.0	100.0	100.0
歯科	88 595	3 145	14 803	18 775	22 321	20 299	9 252	87.0	54.1	80.5	87.3	90.7	93.4	95.2
矯正歯科	3 943	314	1 086	1 031	878	463	171	3.9	5.4	5.9	4.8	3.6	2.1	1.8
小児歯科	2 027	131	476	489	466	383	82	2.0	2.3	2.6	2.3	1.9	1.8	0.8
歯科口腔外科	4 163	618	1 513	920	658	373	81	4.1	10.6	8.2	4.3	2.7	1.7	0.8
臨床研修歯科医	1 927	1 548	329	44	6	-	-	1.9	26.7	1.8	0.2	0.0	-	-
主たる診療科不詳	1 122	52	188	257	270	220	135	1.1	0.9	1.0	1.2	1.1	1.0	1.4

注：複数の診療科に従事している場合の主として従事する診療科と、1診療科のみに従事している場合の診療科である。

統計表 7 医師数、構成割合及び人口10万対医師数の年次推移、施設・業務の種別

各年12月31日現在

	平成18年 (2006)	20 ('08)	22 ('10)	24 ('12)	26 ('14)	28 ('16)	30 ('18)
	医 師 数 (人)						
総 数	277 927	286 699	295 049	303 268	311 205	319 480	327 210
医療施設の従事者	263 540	271 897	280 431	288 850	296 845	304 759	311 963
病院の従事者	168 327	174 266	180 966	188 306	194 961	202 302	208 127
病院(医育機関附属病院を除く)の開設者 又は法人の代表者	5 482	5 398	5 430	5 391	5 334	5 149	5 183
病院(医育機関附属の病院を除く)の勤務者	118 157	122 305	126 979	132 511	137 321	141 966	146 508
医育機関附属の病院の勤務者	44 688	46 563	48 557	50 404	52 306	55 187	56 436
診療所の従事者	95 213	97 631	99 465	100 544	101 884	102 457	103 836
診療所の開設者	71 192	71 913	72 566	72 164	72 074	71 888	71 709
診療所の勤務者	24 021	25 718	26 899	28 380	29 810	30 569	32 127
介護老人保健施設の従事者	2 891	3 095	3 117	3 189	3 230	3 346	3 388
介護医療院の従事者	.	.	.	.	.	.	55
医療施設・介護老人保健施設・介護医療院以外の従事者	8 696	8 923	8 790	8 625	8 576	9 057	9 331
医育機関の臨床系以外の勤務者又は大学院生	3 965	3 695	3 679	3 578	3 533	3 631	3 749
医育機関以外の教育機関又は研究機関の勤務者	1 354	1 528	1 586	1 498	1 466	1 582	1 476
行政機関、産業医、保健衛生業務の従事者	3 377	3 700	3 525	3 549	3 577	3 844	4 106
その他の者	2 785	2 771	2 707	2 602	2 554	2 301	2 448
その他の業務の従事者	512	628	621	611	704	642	723
無職の者	2 273	2 143	2 086	1 991	1 850	1 659	1 725
不 詳	15	13	4	2	-	17	25
	構 成 割 合 (%)						
総 数	100.0	100.0	100.0	100.0	100.0	100.0	100.0
医療施設の従事者	94.8	94.8	95.0	95.2	95.4	95.4	95.3
病院の従事者	60.6	60.8	61.3	62.1	62.6	63.3	63.6
病院(医育機関附属病院を除く)の開設者 又は法人の代表者	2.0	1.9	1.8	1.8	1.7	1.6	1.6
病院(医育機関附属の病院を除く)の勤務者	42.5	42.7	43.0	43.7	44.1	44.4	44.8
医育機関附属の病院の勤務者	16.1	16.2	16.5	16.6	16.8	17.3	17.2
診療所の従事者	34.3	34.1	33.7	33.2	32.7	32.1	31.7
診療所の開設者	25.6	25.1	24.6	23.8	23.2	22.5	21.9
診療所の勤務者	8.6	9.0	9.1	9.4	9.6	9.6	9.8
介護老人保健施設の従事者	1.0	1.1	1.1	1.1	1.0	1.0	1.0
介護医療院の従事者	.	.	.	.	.	.	0.0
医療施設・介護老人保健施設・介護医療院以外の従事者	3.1	3.1	3.0	2.8	2.8	2.8	2.9
医育機関の臨床系以外の勤務者又は大学院生	1.4	1.3	1.2	1.2	1.1	1.1	1.1
医育機関以外の教育機関又は研究機関の勤務者	0.5	0.5	0.5	0.5	0.5	0.5	0.5
行政機関、産業医、保健衛生業務の従事者	1.2	1.3	1.2	1.2	1.1	1.2	1.3
その他の者	1.0	1.0	0.9	0.9	0.8	0.7	0.7
その他の業務の従事者	0.2	0.2	0.2	0.2	0.2	0.2	0.2
無職の者	0.8	0.7	0.7	0.7	0.6	0.5	0.5
不 詳	0.0	0.0	0.0	0.0	-	0.0	0.0
	人 口 10 万 対 医 師 数 (人)						
総 数	217.5	224.5	230.4	237.8	244.9	251.7	258.8
医療施設の従事者	206.3	212.9	219.0	226.5	233.6	240.1	246.7
病院の従事者	131.7	136.5	141.3	147.7	153.4	159.4	164.6
病院(医育機関附属病院を除く)の開設者 又は法人の代表者	4.3	4.2	4.2	4.2	4.2	4.1	4.1
病院(医育機関附属の病院を除く)の勤務者	92.5	95.8	99.2	103.9	108.1	111.8	115.9
医育機関附属の病院の勤務者	35.0	36.5	37.9	39.5	41.2	43.5	44.6
診療所の従事者	74.5	76.5	77.7	78.8	80.2	80.7	82.1
診療所の開設者	55.7	56.3	56.7	56.6	56.7	56.6	56.7
診療所の勤務者	18.8	20.1	21.0	22.3	23.5	24.1	25.4
介護老人保健施設の従事者	2.3	2.4	2.4	2.5	2.5	2.6	2.7
介護医療院の従事者	.	.	.	.	.	.	0.0
医療施設・介護老人保健施設・介護医療院以外の従事者	6.8	7.0	6.9	6.8	6.7	7.1	7.4
医育機関の臨床系以外の勤務者又は大学院生	3.1	2.9	2.9	2.8	2.8	2.9	3.0
医育機関以外の教育機関又は研究機関の勤務者	1.1	1.2	1.2	1.2	1.2	1.2	1.2
行政機関、産業医、保健衛生業務の従事者	2.6	2.9	2.8	2.8	2.8	3.0	3.2
その他の者	2.2	2.2	2.1	2.0	2.0	1.8	1.9
その他の業務の従事者	0.4	0.5	0.5	0.5	0.6	0.5	0.6
無職の者	1.8	1.7	1.6	1.6	1.5	1.3	1.4
不 詳	0.0	0.0	0.0	0.0	-	0.0	0.0

統計表 8 歯科医師数、構成割合及び人口10万対歯科医師数の年次推移、施設・業務の種別

各年12月31日現在

	平成18年 (2006)	20 ('08)	22 ('10)	24 ('12)	26 ('14)	28 ('16)	30 ('18)
歯 科 医 師 数 (人)							
総 数	97 198	99 426	101 576	102 551	103 972	104 533	104 908
医療施設の従事者	94 593	96 674	98 723	99 659	100 965	101 551	101 777
病院の従事者	12 269	12 061	12 438	12 547	12 141	12 385	11 672
病院(医育機関附属病院を除く)の開設者 又は法人の代表者	13	13	20	26	24	22	20
病院(医育機関附属の病院を除く)の勤務者	2 741	2 875	2 894	2 865	3 065	3 055	3 142
医育機関附属の病院の勤務者	9 515	9 173	9 524	9 656	9 052	9 308	8 510
診療所の従事者	82 324	84 613	86 285	87 112	88 824	89 166	90 105
診療所の開設者	58 956	59 560	60 100	59 740	59 750	59 482	58 653
診療所の勤務者	23 368	25 053	26 185	27 372	29 074	29 684	31 452
介護老人保健施設の従事者	15	16	16	27	29	33	34
介護医療院の従事者	.	.	.	.	.	.	.
医療施設・介護老人保健施設・介護医療院以外の従事者	1 336	1 373	1 422	1 424	1 540	1 543	1 607
医育機関の臨床系以外の勤務者又は大学院生	1 007	997	1 016	970	1 057	1 022	1 038
医育機関以外の教育機関又は研究機関の勤務者	98	134	135	160	162	173	196
行政機関又は保健衛生業務の従事者	231	242	271	294	321	348	373
その他の者	1 245	1 357	1 411	1 440	1 438	1 397	1 477
その他の業務の従事者	161	222	277	276	333	311	358
無職の者	1 084	1 135	1 134	1 164	1 105	1 086	1 119
不 詳	9	6	4	1	-	9	13
構 成 割 合 (%)							
総 数	100.0	100.0	100.0	100.0	100.0	100.0	100.0
医療施設の従事者	97.3	97.2	97.2	97.2	97.1	97.1	97.0
病院の従事者	12.6	12.1	12.2	12.2	11.7	11.8	11.1
病院(医育機関附属病院を除く)の開設者 又は法人の代表者	0.0	0.0	0.0	0.0	0.0	0.0	0.0
病院(医育機関附属の病院を除く)の勤務者	2.8	2.9	2.8	2.8	2.9	2.9	3.0
医育機関附属の病院の勤務者	9.8	9.2	9.4	9.4	8.7	8.9	8.1
診療所の従事者	84.7	85.1	84.9	84.9	85.4	85.3	85.9
診療所の開設者	60.7	59.9	59.2	58.3	57.5	56.9	55.9
診療所の勤務者	24.0	25.2	25.8	26.7	28.0	28.4	30.0
介護老人保健施設の従事者	0.0	0.0	0.0	0.0	0.0	0.0	0.0
介護医療院の従事者	.	.	.	.	.	.	.
医療施設・介護老人保健施設・介護医療院以外の従事者	1.4	1.4	1.4	1.4	1.5	1.5	1.5
医育機関の臨床系以外の勤務者又は大学院生	1.0	1.0	1.0	0.9	1.0	1.0	1.0
医育機関以外の教育機関又は研究機関の勤務者	0.1	0.1	0.1	0.2	0.2	0.2	0.2
行政機関又は保健衛生業務の従事者	0.2	0.2	0.3	0.3	0.3	0.3	0.4
その他の者	1.3	1.4	1.4	1.4	1.4	1.3	1.4
その他の業務の従事者	0.2	0.2	0.3	0.3	0.3	0.3	0.3
無職の者	1.1	1.1	1.1	1.1	1.1	1.0	1.1
不 詳	0.0	0.0	0.0	0.0	-	0.0	0.0
人 口 10 万 対 歯 科 医 師 数 (人)							
総 数	76.1	77.9	79.3	80.4	81.8	82.4	83.0
医療施設の従事者	74.0	75.7	77.1	78.2	79.4	80.0	80.5
病院の従事者	9.6	9.4	9.7	9.8	9.6	9.8	9.2
病院(医育機関附属病院を除く)の開設者 又は法人の代表者	0.0	0.0	0.0	0.0	0.0	0.0	0.0
病院(医育機関附属の病院を除く)の勤務者	2.1	2.3	2.3	2.2	2.4	2.4	2.5
医育機関附属の病院の勤務者	7.4	7.2	7.4	7.6	7.1	7.3	6.7
診療所の従事者	64.4	66.3	67.4	68.3	69.9	70.2	71.3
診療所の開設者	46.1	46.6	46.9	46.8	47.0	46.9	46.4
診療所の勤務者	18.3	19.6	20.4	21.5	22.9	23.4	24.9
介護老人保健施設の従事者	0.0	0.0	0.0	0.0	0.0	0.0	0.0
介護医療院の従事者	.	.	.	.	.	.	.
医療施設・介護老人保健施設・介護医療院以外の従事者	1.0	1.1	1.1	1.1	1.2	1.2	1.3
医育機関の臨床系以外の勤務者又は大学院生	0.8	0.8	0.8	0.8	0.8	0.8	0.8
医育機関以外の教育機関又は研究機関の勤務者	0.1	0.1	0.1	0.1	0.1	0.1	0.2
行政機関又は保健衛生業務の従事者	0.2	0.2	0.2	0.2	0.3	0.3	0.3
その他の者	1.0	1.1	1.1	1.1	1.1	1.1	1.2
その他の業務の従事者	0.1	0.2	0.2	0.2	0.3	0.2	0.3
無職の者	0.8	0.9	0.9	0.9	0.9	0.9	0.9
不 詳	0.0	0.0	0.0	0.0	-	0.0	0.0

統計表 9 医師・歯科医師・薬剤師の平均年齢の年次推移, 施設・業務の種別

医 師	各年12月31日現在						
	平成18年 (2006)	20 ( '08)	22 ( '10)	24 ( '12)	26 ( '14)	28 ( '16)	30 ( '18)
総 数	48.5 歳	48.8 歳	49.1 歳	49.4 歳	49.8 歳	50.0 歳	50.3 歳
医療施設の従事者	48.1	48.3	48.6	48.9	49.3	49.6	49.9
病院の従事者	42.4	42.9	43.3	43.7	44.2	44.5	44.8
病院(医育機関附属の病院を除く)の従事者	44.2	44.7	45.2	45.6	46.2	46.7	47.0
病院(医育機関附属病院を除く)の開設者 又は法人の代表者	62.7	63.1	63.6	64.0	63.9	64.2	64.3
病院(医育機関附属の病院を除く)の勤務者	43.4	43.9	44.4	44.9	45.5	46.0	46.4
医育機関附属の病院の勤務者	37.5	37.8	38.1	38.5	38.7	38.8	39.0
診療所の従事者	58.0	58.0	58.3	58.7	59.2	59.6	60.0
診療所の開設者	59.4	59.4	59.7	60.2	60.7	61.2	61.7
診療所の勤務者	53.7	54.0	54.6	54.9	55.4	56.1	56.4
介護老人保健施設の従事者	66.3	67.0	68.0	68.5	69.0	69.6	69.7
介護医療院の従事者	.	.	.	.	.	.	63.0
医療施設・介護老人保健施設・介護医療院以外の従事者	49.2	50.0	50.4	51.5	51.9	52.2	52.6
その他の者	71.6	69.9	70.8	70.5	70.3	71.0	69.9

歯科医師

歯 科 医 師	各年12月31日現在						
	平成18年 (2006)	20 ( '08)	22 ( '10)	24 ( '12)	26 ( '14)	28 ( '16)	30 ( '18)
総 数	48.1 歳	48.6 歳	49.3 歳	49.9 歳	50.5 歳	51.2 歳	51.9 歳
医療施設の従事者	47.9	48.5	49.1	49.8	50.4	51.1	51.8
病院の従事者	35.7	36.2	36.6	36.9	37.4	37.9	38.6
病院(医育機関附属の病院を除く)の従事者	40.3	40.6	41.5	42.2	42.8	43.7	44.3
病院(医育機関附属病院を除く)の開設者 又は法人の代表者	57.4	51.4	50.2	54.1	54.9	53.4	53.3
病院(医療機関附属の病院を除く)の勤務者	40.2	40.6	41.4	42.1	42.7	43.7	44.3
医育機関附属の病院の勤務者	34.4	34.9	35.1	35.3	35.6	35.9	36.4
診療所の従事者	49.8	50.2	50.9	51.6	52.2	52.9	53.5
診療所の開設者	52.6	53.3	54.1	55.1	55.9	56.6	57.5
診療所の勤務者	42.7	43.0	43.5	44.1	44.6	45.5	46.1
介護老人保健施設の従事者	54.2	56.6	52.3	55.1	55.7	55.6	56.6
介護医療院の従事者	.	.	.	.	.	.	-
医療施設・介護老人保健施設・介護医療院以外の従事者	43.4	44.0	45.0	46.7	47.1	48.1	48.7
その他の者	65.5	64.1	63.8	64.3	63.8	64.4	64.4

薬 剤 師

薬 剤 師	各年12月31日現在						
	平成18年 (2006)	20 ( '08)	22 ( '10)	24 ( '12)	26 ( '14)	28 ( '16)	30 ( '18)
総 数	43.7 歳	44.0 歳	44.5 歳	45.4 歳	45.9 歳	46.0 歳	46.4 歳
薬局・医療施設の従事者	43.6	43.9	44.2	44.9	45.3	45.5	45.7
薬局の従事者	44.5	44.7	45.1	45.8	46.3	46.5	46.7
薬局の開設者又は法人の代表者	57.6	58.0	58.4	58.9	59.3	59.7	59.8
薬局の勤務者	42.1	42.5	43.1	44.0	44.7	45.1	45.4
医療施設の従事者	41.3	41.5	41.8	42.4	42.4	42.3	42.7
医療施設で調剤・病棟業務の従事者	40.9	41.0	41.3	42.0	42.1	42.0	42.3
医療施設で検査業務の従事者	51.0	52.3	53.5	54.1	} 50.3	50.9	51.0
医療施設でその他の業務の従事者	49.3	50.1	51.2	49.9			
病院の従事者	...	...	...	...	40.8	40.7	41.0
病院で調剤・病棟業務の従事者	...	...	...	...	40.7	40.6	40.9
病院でその他(治験、検査等)の業務の従事者	...	...	...	...	45.4	45.8	46.0
診療所の従事者	...	...	...	...	55.7	56.8	57.6
診療所で調剤・病棟業務の従事者	...	...	...	...	55.5	56.6	57.6
診療所でその他(治験、検査等)の業務の従事者	...	...	...	...	56.4	57.5	58.0
薬局・医療施設以外の従事者	42.4	42.7	43.7	45.2	45.8	46.2	47.1
その他の者	49.0	49.3	50.3	51.7	52.7	53.0	53.4



統計表 10 医療施設従事医師数, 主たる診療科、施設の種別、性別

平成30(2018)年12月31日現在

	医療施設に従事する医師数(人)								
	総 数			病 院			診 療 所		
	総数	男	女	総数	男	女	総数	男	女
総 数	311 963	243 667	68 296	208 127	160 204	47 923	103 836	83 463	20 373
内 科	60 403	50 252	10 151	21 520	17 215	4 305	38 883	33 037	5 846
呼 吸 器 内 科	6 349	5 042	1 307	5 692	4 476	1 216	657	566	91
循 環 器 内 科	12 732	11 190	1 542	10 620	9 283	1 337	2 112	1 907	205
消化器内科(胃腸内科)	14 898	12 549	2 349	11 349	9 399	1 950	3 549	3 150	399
腎 臓 内 科	5 024	3 589	1 435	4 032	2 852	1 180	992	737	255
神 経 内 科	5 166	4 015	1 151	4 635	3 591	1 044	531	424	107
糖尿病内科(代謝内科)	5 145	3 282	1 863	4 202	2 633	1 569	943	649	294
血 液 内 科	2 737	2 129	608	2 717	2 112	605	20	17	3
皮 膚 科	9 362	4 817	4 545	3 805	1 719	2 086	5 557	3 098	2 459
ア レ ル ギ ー 科	173	146	27	102	81	21	71	65	6
リ ウ マ チ 科	1 715	1 287	428	1 528	1 139	389	187	148	39
感 染 症 内 科	531	444	87	520	435	85	11	9	2
小 児 科	17 321	11 238	6 083	10 614	6 753	3 861	6 707	4 485	2 222
精 神 科	15 925	12 280	3 645	11 886	9 149	2 737	4 039	3 131	908
心 療 内 科	917	690	227	277	194	83	640	496	144
外 科	13 751	12 898	853	10 889	10 118	771	2 862	2 780	82
呼 吸 器 外 科	1 999	1 821	178	1 982	1 807	175	17	14	3
心 臓 血 管 外 科	3 214	3 016	198	3 103	2 912	191	111	104	7
乳 腺 外 科	1 995	1 165	830	1 627	910	717	368	255	113
気 管 食 道 外 科	79	77	2	79	77	2	-	-	-
消化器外科(胃腸外科)	5 530	5 152	378	5 302	4 928	374	228	224	4
泌 尿 器 科	7 422	6 929	493	5 431	4 988	443	1 991	1 941	50
肛 門 外 科	428	391	37	171	149	22	257	242	15
脳 神 経 外 科	7 528	7 081	447	6 361	5 948	413	1 167	1 133	34
整 形 外 科	21 883	20 737	1 146	13 980	13 117	863	7 903	7 620	283
形 成 外 科	2 753	1 872	881	2 184	1 470	714	569	402	167
美 容 外 科	678	529	149	14	10	4	664	519	145
眼 科	13 328	8 163	5 165	4 886	2 816	2 070	8 442	5 347	3 095
耳 鼻 い ん こ う 科	9 288	7 303	1 985	3 937	2 933	1 004	5 351	4 370	981
小 児 外 科	837	678	159	809	656	153	28	22	6
産 婦 人 科	10 778	6 714	4 064	6 706	3 719	2 987	4 072	2 995	1 077
産 科	554	360	194	445	267	178	109	93	16
婦 人 科	1 944	1 197	747	847	536	311	1 097	661	436
リハビリテーション科	2 705	2 057	648	2 552	1 950	602	153	107	46
放 射 線 科	6 813	5 160	1 653	6 357	4 833	1 524	456	327	129
麻 酔 科	9 661	5 783	3 878	9 123	5 389	3 734	538	394	144
病 理 診 断 科	1 993	1 407	586	1 943	1 367	576	50	40	10
臨 床 検 査 科	604	476	128	596	468	128	8	8	-
救 急 科	3 590	3 060	530	3 561	3 031	530	29	29	-
臨 床 研 修 医	17 321	11 370	5 951	17 308	11 361	5 947	13	9	4
全 科	229	195	34	141	118	23	88	77	11
そ の 他	4 317	3 257	1 060	3 272	2 518	754	1 045	739	306
主たる診療科不詳	1 124	955	169	356	292	64	768	663	105
診 療 科 不 詳	1 219	914	305	666	485	181	553	429	124

注：複数の診療科に従事している場合の主として従事する診療科と、1診療科のみに従事している場合の診療科である。

統計表 11 医療施設従事医師数の年次推移、年齢階級、主たる診療科別

各年12月31日現在

	医療施設に従事する医師数(人)										
	平成10年 (1998)	12 (2000)	14 (02)	16 (04)	18 (06)	20 (08)	22 (10)	24 (12)	26 (14)	28 (16)	30 (18)
小児科											
総数	13 989	14 156	14 481	14 677	14 700	15 236	15 870	16 340	16 758	16 937	17 321
29歳以下	1 606	1 667	1 781	1 521	1 095	986	1 029	1 038	910	841	942
30～39	3 226	3 155	3 156	3 276	3 522	3 853	4 070	4 170	4 305	4 204	4 108
40～49	3 921	3 929	3 793	3 734	3 462	3 352	3 326	3 357	3 510	3 788	3 979
50～59	2 097	2 524	2 911	3 262	3 722	3 774	3 831	3 794	3 680	3 365	3 241
60～69	1 400	1 291	1 291	1 357	1 416	1 837	2 192	2 608	2 937	3 320	3 344
70歳以上	1 739	1 590	1 549	1 527	1 483	1 434	1 422	1 373	1 416	1 419	1 707
産婦人科・産科											
総数	11 269	11 059	11 034	10 594	10 074	10 389	10 652	10 868	11 085	11 349	11 332
29歳以下	1 087	1 029	1 128	838	550	612	705	701	659	581	652
30～39	2 561	2 446	2 382	2 382	2 358	2 493	2 533	2 723	2 791	2 921	2 894
40～49	2 505	2 474	2 509	2 492	2 391	2 361	2 312	2 324	2 393	2 545	2 486
50～59	1 781	1 945	2 077	2 135	2 220	2 187	2 226	2 269	2 319	2 315	2 250
60～69	1 725	1 499	1 282	1 161	1 092	1 354	1 525	1 663	1 772	1 880	1 831
70歳以上	1 610	1 666	1 656	1 586	1 463	1 382	1 351	1 188	1 151	1 107	1 219
外科 <sup>1)</sup>											
総数	28 871	28 732	28 396	28 097	26 470	27 525	27 820	28 055	28 043	28 012	27 833
29歳以下	3 383	3 169	2 986	2 656	1 451	1 522	1 520	1 593	1 484	1 422	1 354
30～39	8 733	8 397	7 997	7 714	7 242	7 232	6 990	6 868	6 781	6 747	6 696
40～49	7 010	7 326	7 661	7 756	7 557	7 746	7 623	7 449	7 194	6 946	6 644
50～59	4 032	4 296	4 419	4 668	5 145	5 584	5 989	6 326	6 587	6 501	6 429
60～69	3 236	2 946	2 707	2 616	2 480	2 978	3 247	3 412	3 604	4 060	4 230
70歳以上	2 477	2 594	2 626	2 687	2 595	2 463	2 451	2 407	2 393	2 336	2 480
不詳	-	4	-	-	-	-	-	-	-	-	-

注:1) 平成10～18年は外科、呼吸器外科、心臓血管外科、気管食道科、こう門科、小児外科をい、平成20～30年は外科、呼吸器外科、心臓血管外科、乳腺外科、気管食道外科、消化器外科(胃腸外科)、肛門外科、小児外科をいう。

統計表 12 医療施設従事歯科医師数の年次比較、主たる診療科、施設の種別、性別

各年12月31日現在

	医療施設に従事する歯科医師数(人)																	
	総数						病 院						診 療 所					
	平成30年(2018)		平成28年(2016)		平成30年(2018)		平成28年(2016)		平成30年(2018)		平成28年(2016)		平成30年(2018)		平成28年(2016)			
	男	女	男	女	男	女	男	女	男	女	男	女	男	女	男	女		
総数	101 777	77 514	24 263	101 551	78 160	23 391	11 672	7 520	4 152	12 385	8 113	4 272	90 105	69 994	20 111	89 166	70 047	19 119
歯科	88 595	69 602	18 993	88 768	70 339	18 429	5 144	3 268	1 876	5 574	3 629	1 945	83 451	66 334	17 117	83 194	66 710	16 484
矯正歯科	3 943	2 186	1 757	3 760	2 109	1 651	832	456	376	966	504	462	3 111	1 730	1 381	2 794	1 605	1 189
小児歯科	2 027	661	1 366	1 995	642	1 353	405	170	235	453	187	266	1 622	491	1 131	1 542	455	1 087
歯科口腔外科	4 163	3 127	1 036	4 087	3 140	947	3 631	2 701	930	3 648	2 772	876	532	426	106	439	368	71
臨床研修歯科医	1 927	1 108	819	1 882	1 114	768	1 547	856	691	1 640	948	692	380	252	128	242	166	76
主たる診療科不詳	1 122	830	292	1 059	816	243	113	69	44	104	73	31	1 009	761	248	955	743	212

注: 複数の診療科に従事している場合の主として従事する診療科と、1診療科のみに従事している場合の診療科である。

統計表 13 医療施設従事歯科医師数の年次推移、診療科(複数回答)別

各年12月31日現在

	医療施設に従事する歯科医師数(人)						
	平成18年 (2006)	20 (08)	22 (10)	24 (12)	26 (14)	28 (16)	30 (18)
総数	94 593	96 674	98 723	99 659	100 965	101 551	101 777
歯科	86 062	88 135	89 893	90 412	92 074	92 124	92 214
矯正歯科	20 279	21 066	21 061	21 589	22 404	20 393	21 064
小児歯科	39 528	41 462	41 202	42 496	44 190	39 586	40 765
歯科口腔外科	21 857	24 372	24 863	26 366	28 297	27 570	29 057
臨床研修歯科医 <sup>2)</sup>	2 661	2 252	2 448	2 271	1 910	1 882	1 927
不詳	105	117	97	84	114	605	536

注:1) 2つ以上の診療科に従事している場合、各々の科に重複計上している。

2) 平成18年は「研修歯科医」として把握している。

統計表 14 医師・歯科医師・薬剤師数，従業地による都道府県－指定都市・特別区・中核市（再掲）、業務の種別、性別（2-1）

平成30(2018)年12月31日現在

	医師数(人)				歯科医師数(人)				薬剤師数(人)			
	総数	(再掲) 医療施設 の従事者	男	女	総数	(再掲) 医療施設 の従事者	男	女	総数	(再掲) 薬局・医療施設 の従事者	男	女
全 国	327 210	311 963	243 667	68 296	104 908	101 777	77 514	24 263	311 289	240 371	82 655	157 716
北 海 道	13 425	12 848	10 788	2 060	4 419	4 262	3 527	735	11 582	9 742	4 884	4 858
青 森	2 712	2 568	2 128	440	740	702	546	156	2 306	1 933	909	1 024
岩 手	2 673	2 503	2 096	407	1 005	950	731	219	2 421	2 028	886	1 142
宮 城	5 792	5 521	4 497	1 024	1 893	1 808	1 334	474	5 455	4 367	1 741	2 626
秋 田	2 413	2 296	1 850	446	639	626	514	112	2 056	1 762	764	998
山 形	2 614	2 463	2 034	429	683	667	522	145	2 109	1 745	829	916
福 島	3 993	3 819	3 203	616	1 388	1 329	1 076	253	3 673	3 017	1 399	1 618
茨 城	5 682	5 394	4 194	1 200	1 954	1 928	1 493	435	6 604	4 973	1 841	3 132
栃 木	4 592	4 400	3 452	948	1 354	1 332	1 017	315	4 160	3 349	1 342	2 007
群 馬	4 654	4 457	3 562	895	1 414	1 391	1 072	319	3 963	3 246	1 298	1 948
埼 玉	12 928	12 443	9 789	2 654	5 358	5 271	4 008	1 263	15 793	12 868	4 298	8 570
千 葉	12 586	12 142	9 529	2 613	5 153	5 071	3 774	1 297	14 282	11 691	3 564	8 127
東 京	45 392	42 497	29 686	12 811	16 597	16 023	11 060	4 963	50 562	31 273	8 374	22 899
神 奈 川	20 254	19 492	14 553	4 939	7 365	7 170	5 296	1 874	22 913	18 623	5 023	13 600
新 潟	4 727	4 444	3 642	802	2 059	1 940	1 414	526	4 476	3 756	1 602	2 154
富 山	2 808	2 671	2 155	516	653	629	490	139	2 794	1 748	662	1 086
石 川	3 430	3 247	2 637	610	710	681	556	125	2 728	2 074	753	1 321
福 井	2 057	1 955	1 575	380	445	441	349	92	1 466	1 178	490	688
山 梨	2 016	1 954	1 587	367	608	601	465	136	1 797	1 482	613	869
長 野	5 035	4 809	3 919	890	1 660	1 590	1 248	342	4 493	3 772	1 508	2 264
岐 阜	4 416	4 295	3 493	802	1 706	1 658	1 319	339	3 921	3 257	1 469	1 788
静 岡	7 948	7 690	6 328	1 362	2 446	2 400	1 917	483	8 320	6 504	2 792	3 712
愛 知	16 894	16 045	12 366	3 679	5 738	5 585	4 451	1 134	15 446	12 683	5 009	7 674
三 重	4 159	4 001	3 296	705	1 176	1 159	948	211	3 511	2 999	1 254	1 745
滋 賀	3 386	3 214	2 577	637	794	775	616	159	3 245	2 570	890	1 680
京 都	8 847	8 377	6 440	1 937	1 930	1 889	1 481	408	6 518	4 702	1 426	3 276
大 阪	25 552	24 414	18 782	5 632	7 865	7 645	5 870	1 775	26 278	18 232	4 949	13 283
兵 庫	14 463	13 829	10 876	2 953	4 007	3 929	3 175	754	15 068	12 242	2 851	9 391
奈 良	3 582	3 461	2 773	688	911	892	732	160	2 830	2 261	600	1 661
和 歌 山	2 915	2 825	2 276	549	720	703	584	119	2 326	1 754	573	1 181
鳥 取	1 828	1 707	1 377	330	357	341	275	66	1 200	1 016	391	625
島 根	2 050	1 947	1 530	417	401	382	303	79	1 377	1 182	581	601
岡 山	6 088	5 849	4 607	1 242	1 778	1 725	1 239	486	4 167	3 460	1 215	2 245
広 島	7 609	7 286	5 826	1 460	2 578	2 525	1 877	648	7 229	6 003	1 864	4 139
山 口	3 675	3 465	2 869	596	976	960	778	182	3 433	2 834	1 098	1 736
徳 島	2 552	2 425	1 829	596	841	792	570	222	2 674	1 721	483	1 238
香 川	2 852	2 718	2 144	574	724	707	544	163	2 478	1 983	710	1 273
愛 媛	3 773	3 640	2 978	662	933	911	748	163	2 970	2 465	919	1 546
高 知	2 308	2 237	1 759	478	528	508	409	99	1 744	1 449	481	968
福 岡	16 310	15 454	12 308	3 146	5 591	5 288	3 954	1 334	12 307	10 504	3 698	6 806
佐 賀	2 383	2 293	1 805	488	592	578	477	101	1 941	1 640	733	907
長 崎	4 300	4 108	3 327	781	1 192	1 144	894	250	2 925	2 461	1 046	1 415
熊 本	5 310	5 091	4 159	932	1 350	1 308	1 026	282	3 879	3 228	1 255	1 973
大 分	3 283	3 148	2 551	597	754	738	625	113	2 236	1 956	781	1 175
宮 崎	2 810	2 666	2 168	498	737	710	575	135	2 193	1 823	793	1 030
鹿 児 島	4 545	4 370	3 596	774	1 323	1 273	985	288	3 181	2 796	1 240	1 556
沖 縄	3 589	3 485	2 751	734	863	840	650	190	2 259	2 019	774	1 245

統計表 14 医師・歯科医師・薬剤師数，従業地による都道府県—指定都市・特別区・中核市(再掲)、業務の種別、性別 (2-2)

平成30(2018)年12月31日現在

	医師数(人)				歯科医師数(人)				薬剤師数(人)			
	総数	(再掲) 医療施設 の従事者	男	女	総数	(再掲) 医療施設 の従事者	男	女	総数	(再掲) 薬局・医療施設 の従事者	男	女
(再掲)指定都市・特別区												
東京都 区部	36 418	33 895	23 363	10 532	13 371	12 846	8 708	4 138	39 911	22 542	5 998	16 544
札幌市	6 763	6 439	5 197	1 242	2 094	2 021	1 591	430	5 485	4 390	1 816	2 574
仙台市	3 814	3 603	2 843	760	1 215	1 142	798	344	3 416	2 519	828	1 691
さいたま市	2 516	2 399	1 805	594	989	973	728	245	3 723	2 643	673	1 970
千葉市	2 857	2 679	2 031	648	970	948	684	264	2 751	2 079	563	1 516
横浜市	8 778	8 424	6 135	2 289	3 328	3 236	2 338	898	9 965	8 041	1 924	6 117
川崎市	3 489	3 350	2 449	901	1 069	1 056	759	297	3 706	3 116	747	2 369
相模原市	1 678	1 588	1 222	366	473	467	349	118	1 635	1 426	465	961
新潟市	2 348	2 181	1 707	474	1 149	1 055	726	329	2 022	1 640	603	1 037
静岡市	1 735	1 675	1 348	327	521	507	388	119	1 808	1 410	571	839
浜松市	2 250	2 158	1 713	445	542	529	417	112	1 771	1 461	643	818
名古屋市	7 272	6 827	5 089	1 738	2 286	2 181	1 706	475	6 554	4 884	1 718	3 166
大阪市	6 680	6 290	4 713	1 577	1 232	1 204	913	291	4 449	3 029	866	2 163
京都市	9 558	9 082	6 839	2 243	3 091	3 037	2 327	710	11 350	6 413	1 850	4 563
堺市	1 905	1 859	1 474	385	580	559	462	97	1 743	1 509	452	1 057
神戸市	5 052	4 768	3 694	1 074	1 251	1 227	965	262	5 204	3 907	776	3 131
岡山市	3 133	2 994	2 262	732	968	923	629	294	2 140	1 644	536	1 108
広島市	3 785	3 594	2 766	828	1 325	1 290	904	386	3 422	2 747	792	1 955
北九州市	3 461	3 250	2 659	591	1 190	1 108	854	254	2 256	2 043	834	1 209
福岡市	6 202	5 832	4 432	1 400	2 230	2 069	1 418	651	4 797	3 725	1 005	2 720
熊本市	3 196	3 064	2 415	649	700	675	513	162	2 187	1 715	535	1 180
(再掲)中核市												
旭川市	1 364	1 314	1 064	250	254	243	213	30	879	748	414	334
函館市	787	764	661	103	187	180	151	29	700	612	307	305
青森市	691	646	537	109	186	176	137	39	714	533	226	307
八戸市	522	502	426	76	161	152	113	39	446	384	167	217
盛岡市	1 303	1 213	975	238	452	430	314	116	930	751	281	470
秋田市	1 258	1 187	897	290	247	241	184	57	867	689	247	442
郡山市	861	843	697	146	417	380	303	77	836	605	253	352
いわき市	595	573	491	82	231	229	188	41	745	650	279	371
福島市	1 178	1 096	870	226	201	188	151	37	730	568	240	328
宇都宮市	1 056	1 022	820	202	415	406	303	103	1 264	961	314	647
前橋市	1 578	1 484	1 116	368	311	302	237	65	896	697	261	436
高崎市	828	795	645	150	303	291	215	76	882	621	206	415
川越市	899	874	667	207	280	277	211	66	1 013	755	249	506
越谷市	797	779	591	188	268	264	200	64	810	715	235	480
川口市	897	881	674	207	378	375	301	74	960	845	273	572
船橋市	980	944	737	207	458	450	339	111	1 612	1 251	305	946
柏市	1 042	1 012	819	193	311	304	231	73	1 081	910	240	670
八王子市	1 066	1 027	808	219	418	416	305	111	1 546	1 129	373	756
横須賀市	873	859	679	180	532	490	365	125	807	723	270	453
富山市	1 485	1 412	1 128	284	281	273	202	71	1 409	821	286	535
金沢市	1 917	1 814	1 429	385	351	334	266	68	1 479	1 031	327	704
長野市	937	883	728	155	307	295	230	65	894	747	261	486
岐阜市	1 627	1 565	1 230	335	430	419	333	86	1 376	1 028	426	602
豊橋市	775	744	624	120	286	282	233	49	690	613	263	350
豊田市	749	716	558	158	263	259	214	45	692	621	242	379
岡崎市	534	491	398	93	244	241	193	48	651	521	188	333
大津市	1 330	1 250	947	303	218	211	161	50	899	745	217	528
高槻市	1 454	1 406	1 081	325	229	223	171	52	1 281	915	190	725
東大阪市	924	894	710	184	399	394	310	84	930	790	243	547
豊中市	869	809	589	220	348	334	245	89	1 314	872	143	729
枚方市	1 223	1 175	864	311	345	303	228	75	1 030	864	225	639
八尾市	537	524	429	95	196	195	156	39	476	413	137	276
姫路市	1 234	1 209	968	241	382	375	309	66	1 249	1 088	302	786
西宮市	1 721	1 629	1 205	424	345	337	267	70	1 434	1 144	169	975
尼崎市	1 254	1 203	941	262	354	348	277	71	1 343	1 067	256	811
明石市	733	721	580	141	223	221	177	44	776	697	159	538
奈良市	992	965	763	202	277	267	211	56	859	695	150	545
和歌山市	1 622	1 568	1 196	372	322	313	261	52	1 225	884	238	646
鳥取市	536	502	417	85	136	131	104	27	423	360	134	226
松江市	581	550	429	121	136	131	98	33	446	367	160	207
倉敷市	1 795	1 739	1 400	339	349	347	257	90	917	830	258	572
福山市	1 002	977	818	159	345	341	269	72	1 191	949	248	701
呉市	743	712	573	139	225	221	180	41	581	484	195	289
下関市	710	689	579	110	220	214	170	44	615	544	222	322
高松市	1 260	1 198	930	268	344	335	258	77	1 194	916	310	606
松山市	1 603	1 563	1 250	313	373	364	290	74	1 350	1 065	353	712
高知市	1 257	1 225	966	259	296	280	215	65	1 024	813	240	573
久留米市	1 771	1 678	1 263	415	315	307	243	64	920	807	277	530
長崎市	2 017	1 899	1 487	412	564	533	389	144	1 288	1 040	388	652
佐世保市	695	677	571	106	190	183	155	28	509	412	179	233
大分市	1 277	1 221	979	242	318	309	258	51	1 039	866	300	566
宮崎市	1 546	1 460	1 112	348	331	316	250	66	1 018	820	293	527
鹿児島市	2 593	2 484	1 943	541	744	706	517	189	1 596	1 330	457	873
那覇市	823	788	616	172	235	226	170	56	655	539	177	362

統計表 15 人口10万对医師・歯科医師・薬剤師数，従業地による  
都道府県－指定都市・特別区・中核市（再掲）、業務の種別、性別（2－1）

（単位：人）

平成30（2018）年12月31日現在

	医 師				歯 科 医 師				薬 剤 師			
	総数	（再掲） 医療施設 の従事者	男	女	総数	（再掲） 医療施設 の従事者	男	女	総数	（再掲） 薬局・医療施設 の従事者	男	女
全 国	258.8	246.7	192.7	54.0	83.0	80.5	61.3	19.2	246.2	190.1	65.4	124.7
北 海 道	254.0	243.1	204.1	39.0	83.6	80.6	66.7	13.9	219.1	184.3	92.4	91.9
青 森	214.7	203.3	168.5	34.8	58.6	55.6	43.2	12.4	182.6	153.0	72.0	81.1
岩 手	215.4	201.7	168.9	32.8	81.0	76.6	58.9	17.6	195.1	163.4	71.4	92.0
宮 城	250.1	238.4	194.2	44.2	81.7	78.1	57.6	20.5	235.5	188.6	75.2	113.4
秋 田	246.0	234.0	188.6	45.5	65.1	63.8	52.4	11.4	209.6	179.6	77.9	101.7
山 形	239.8	226.0	186.6	39.4	62.7	61.2	47.9	13.3	193.5	160.1	76.1	84.0
福 島	214.2	204.9	171.8	33.0	74.5	71.3	57.7	13.6	197.0	161.9	75.1	86.8
茨 城	197.5	187.5	145.8	41.7	67.9	67.0	51.9	15.1	229.5	172.9	64.0	108.9
栃 木	236.0	226.1	177.4	48.7	69.6	68.4	52.3	16.2	213.8	172.1	69.0	103.1
群 馬	238.4	228.3	182.5	45.9	72.4	71.3	54.9	16.3	203.0	166.3	66.5	99.8
埼 玉	176.4	169.8	133.5	36.2	73.1	71.9	54.7	17.2	215.5	175.6	58.6	116.9
千 葉	201.2	194.1	152.3	41.8	82.4	81.1	60.3	20.7	228.3	186.9	57.0	129.9
東 京	328.4	307.5	214.8	92.7	120.1	115.9	80.0	35.9	365.8	226.3	60.6	165.7
神 奈 川	220.7	212.4	158.6	53.8	80.3	78.1	57.7	20.4	249.7	202.9	54.7	148.2
新 潟	210.5	197.9	162.2	35.7	91.7	86.4	63.0	23.4	199.3	167.2	71.3	95.9
富 山	267.4	254.4	205.2	49.1	62.2	59.9	46.7	13.2	266.1	166.5	63.0	103.4
石 川	300.1	284.1	230.7	53.4	62.1	59.6	48.6	10.9	238.7	181.5	65.9	115.6
福 井	265.8	252.6	203.5	49.1	57.5	57.0	45.1	11.9	189.4	152.2	63.3	88.9
山 梨	246.8	239.2	194.2	44.9	74.4	73.6	56.9	16.6	220.0	181.4	75.0	106.4
長 野	244.1	233.1	190.0	43.1	80.5	77.1	60.5	16.6	217.8	182.8	73.1	109.7
岐 阜	221.1	215.1	174.9	40.2	85.4	83.0	66.0	17.0	196.3	163.1	73.6	89.5
静 岡	217.2	210.2	172.9	37.2	66.8	65.6	52.4	13.2	227.4	177.8	76.3	101.4
愛 知	224.1	212.9	164.1	48.8	76.1	74.1	59.1	15.0	204.9	168.3	66.5	101.8
三 重	232.2	223.4	184.0	39.4	65.7	64.7	52.9	11.8	196.0	167.4	70.0	97.4
滋 賀	239.8	227.6	182.5	45.1	56.2	54.9	43.6	11.3	229.8	182.0	63.0	119.0
京 都	341.5	323.3	248.6	74.8	74.5	72.9	57.2	15.7	251.6	181.5	55.0	126.4
大 阪	289.9	277.0	213.1	63.9	89.2	86.7	66.6	20.1	298.2	206.9	56.2	150.7
兵 庫	263.7	252.2	198.3	53.8	73.1	71.6	57.9	13.7	274.8	223.2	52.0	171.2
奈 良	267.5	258.5	207.1	51.4	68.0	66.6	54.7	11.9	211.4	168.9	44.8	124.0
和 歌 山	311.8	302.1	243.4	58.7	77.0	75.2	62.5	12.7	248.8	187.6	61.3	126.3
鳥 取	326.4	304.8	245.9	58.9	63.8	60.9	49.1	11.8	214.3	181.4	69.8	111.6
島 根	301.5	286.3	225.0	61.3	59.0	56.2	44.6	11.6	202.5	173.8	85.4	88.4
岡 山	320.8	308.2	242.7	65.4	93.7	90.9	65.3	25.6	219.5	182.3	64.0	118.3
広 島	270.1	258.6	206.8	51.8	91.5	89.6	66.6	23.0	256.6	213.1	66.2	146.9
山 口	268.2	252.9	209.4	43.5	71.2	70.1	56.8	13.3	250.6	206.9	80.1	126.7
徳 島	346.7	329.5	248.5	81.0	114.3	107.6	77.4	30.2	363.3	233.8	65.6	168.2
香 川	296.5	282.5	222.9	59.7	75.3	73.5	56.5	16.9	257.6	206.1	73.8	132.3
愛 媛	279.1	269.2	220.3	49.0	69.0	67.4	55.3	12.1	219.7	182.3	68.0	114.3
高 知	326.9	316.9	249.2	67.7	74.8	72.0	57.9	14.0	247.0	205.2	68.1	137.1
福 岡	319.4	302.6	241.0	61.6	109.5	103.5	77.4	26.1	241.0	205.7	72.4	133.3
佐 賀	291.0	280.0	220.4	59.6	72.3	70.6	58.2	12.3	237.0	200.2	89.5	110.7
長 崎	320.7	306.3	248.1	58.2	88.9	85.3	66.7	18.6	218.1	183.5	78.0	105.5
熊 本	302.2	289.8	236.7	53.0	76.8	74.4	58.4	16.1	220.8	183.7	71.4	112.3
大 分	287.0	275.2	223.0	52.2	65.9	64.5	54.6	9.9	195.5	171.0	68.3	102.7
宮 崎	259.9	246.6	200.6	46.1	68.2	65.7	53.2	12.5	202.9	168.6	73.4	95.3
鹿 児 島	281.6	270.8	222.8	48.0	82.0	78.9	61.0	17.8	197.1	173.2	76.8	96.4
沖 縄	247.9	240.7	190.0	50.7	59.6	58.0	44.9	13.1	156.0	139.4	53.5	86.0

統計表 15 人口10万対医師・歯科医師・薬剤師数，従業地による  
都道府県－指定都市・特別区・中核市（再掲）、業務の種別、性別（2－2）

（単位：人）

平成30（2018）年12月31日現在

	医 師				歯 科 医 師				薬 剤 師			
	総数	（再掲） 医療施設 の従事者	男	女	総数	（再掲） 医療施設 の従事者	男	女	総数	（再掲） 薬局・医療施設 の従事者	男	女
（再掲）指定都市・特別区												
東 京 都 区 部	381.1	354.7	244.5	110.2	139.9	134.4	91.1	43.3	417.7	235.9	62.8	173.1
札 幌 市	344.0	327.5	264.3	63.2	106.5	102.8	80.9	21.9	279.0	223.3	92.4	130.9
仙 台 市	350.2	330.9	261.1	69.8	111.6	104.9	73.3	31.6	313.7	231.3	76.0	155.3
さいたま市	194.1	185.1	139.3	45.8	76.3	75.1	56.2	18.9	287.3	203.9	51.9	152.0
千葉市	292.4	274.2	207.9	66.3	99.3	97.0	70.0	27.0	281.6	212.8	57.6	155.2
横浜市	234.7	225.2	164.0	61.2	89.0	86.5	62.5	24.0	266.4	215.0	51.4	163.6
川崎市	230.1	221.0	161.5	59.4	70.5	69.7	50.1	19.6	244.5	205.5	49.3	156.3
相模原市	232.1	219.6	169.0	50.6	65.4	64.6	48.3	16.3	226.1	197.2	64.3	132.9
新潟市	293.1	272.3	213.1	59.2	143.4	131.7	90.6	41.1	252.4	204.7	75.3	129.5
静岡市	249.6	241.0	194.0	47.1	75.0	72.9	55.8	17.1	260.1	202.9	82.2	120.7
浜松市	283.4	271.8	215.7	56.0	68.3	66.6	52.5	14.1	223.0	184.0	81.0	103.0
名古屋市	313.4	294.3	219.4	74.9	98.5	94.0	73.5	20.5	282.5	210.5	74.1	136.5
京都市	454.7	428.2	320.8	107.4	83.9	82.0	62.2	19.8	302.9	206.2	59.0	147.2
大阪市	350.8	333.3	251.0	82.3	113.4	111.4	85.4	26.1	416.5	235.3	67.9	167.4
堺市	229.2	223.7	177.4	46.3	69.8	67.3	55.6	11.7	209.7	181.6	54.4	127.2
神戸市	330.8	312.2	241.9	70.3	81.9	80.4	63.2	17.2	340.8	255.9	50.8	205.0
岡山市	434.5	415.3	313.7	101.5	134.3	128.0	87.2	40.8	296.8	228.0	74.3	153.7
広島市	315.7	299.7	230.7	69.1	110.5	107.6	75.4	32.2	285.4	229.1	66.1	163.1
北九州市	365.9	343.6	281.1	62.5	125.8	117.1	90.3	26.8	238.5	216.0	88.2	127.8
福岡市	392.8	369.3	280.7	88.7	141.2	131.0	89.8	41.2	303.8	235.9	63.6	172.3
熊本市	431.9	414.1	326.4	87.7	94.6	91.2	69.3	21.9	295.5	231.8	72.3	159.5
（再掲）中核市												
旭川市	403.6	388.8	314.8	74.0	75.1	71.9	63.0	8.9	260.1	221.3	122.5	98.8
函館市	302.7	293.8	254.2	39.6	71.9	69.2	58.1	11.2	269.2	235.4	118.1	117.3
青森市	247.7	231.5	192.5	39.1	66.7	63.1	49.1	14.0	255.9	191.0	81.0	110.0
八戸市	232.0	223.1	189.3	33.8	71.6	67.6	50.2	17.3	198.2	170.7	74.2	96.4
盛岡市	443.2	412.6	331.6	81.0	153.7	146.3	106.8	39.5	316.3	255.4	95.6	159.9
秋田市	408.4	385.4	291.2	94.2	80.2	78.2	59.7	18.5	281.5	223.7	80.2	143.5
郡山市	258.6	253.2	209.3	43.8	125.2	114.1	91.0	23.1	251.1	181.7	76.0	105.7
いわき市	173.5	167.1	143.1	23.9	67.3	66.8	54.8	12.0	217.2	189.5	81.3	108.2
福島市	407.6	379.2	301.0	78.2	69.6	65.1	52.2	12.8	252.6	196.5	83.0	113.5
宇都宮市	203.1	196.5	157.7	38.8	79.8	78.1	58.3	19.8	243.1	184.8	60.4	124.4
前橋市	466.9	439.1	330.2	108.9	92.0	89.3	70.1	19.2	265.1	206.2	77.2	129.0
高崎市	221.4	212.6	172.5	40.1	81.0	77.8	57.5	20.3	235.8	166.0	55.1	111.0
川越市	254.0	246.9	188.4	58.5	79.1	78.2	59.6	18.6	286.2	213.3	70.3	142.9
越谷市	231.7	226.5	171.8	54.7	77.9	76.7	58.1	18.6	235.5	207.8	68.3	139.5
川口市	152.3	149.6	114.4	35.1	64.2	63.7	51.1	12.6	163.0	143.5	46.3	97.1
船橋市	154.1	148.4	115.9	32.5	72.0	70.8	53.3	17.5	253.5	196.7	48.0	148.7
柏市	245.8	238.7	193.2	45.5	73.3	71.7	54.5	17.2	255.0	214.6	56.6	158.0
八王子市	189.3	182.4	143.5	38.9	74.2	73.9	54.2	19.7	274.6	200.5	66.3	134.3
横須賀市	219.3	215.8	170.6	45.2	133.7	123.1	91.7	31.4	202.8	181.7	67.8	113.8
富山市	356.1	338.6	270.5	68.1	67.4	65.5	48.4	17.0	337.9	196.9	68.6	128.3
金沢市	412.3	390.1	307.3	82.8	75.5	71.8	57.2	14.6	318.1	221.7	70.3	151.4
長野市	247.9	233.6	192.6	41.0	81.2	78.0	60.8	17.2	236.5	197.6	69.0	128.6
岐阜市	403.7	388.3	305.2	83.1	106.7	104.0	82.6	21.3	341.4	255.1	105.7	149.4
豊橋市	207.2	198.9	166.8	32.1	76.5	75.4	62.3	13.1	184.5	163.9	70.3	93.6
豊田市	175.8	168.1	131.0	37.1	61.7	60.8	50.2	10.6	162.4	145.8	56.8	89.0
岡崎市	138.0	126.9	102.8	24.0	63.0	62.3	49.9	12.4	168.2	134.6	48.6	86.0
大津市	390.0	366.6	277.7	88.9	63.9	61.9	47.2	14.7	263.6	218.5	63.6	154.8
高槻市	411.9	398.3	306.2	92.1	64.9	63.2	48.4	14.7	362.9	259.2	53.8	205.4
東大阪市	186.3	180.2	143.1	37.1	80.4	79.4	62.5	16.9	187.5	159.3	49.0	110.3
豊中市	218.3	203.3	148.0	55.3	87.4	83.9	61.6	22.4	330.2	219.1	35.9	183.2
枚方市	305.0	293.0	215.5	77.6	86.0	75.6	56.9	18.7	256.9	215.5	56.1	159.4
八尾市	201.1	196.3	160.7	35.6	73.4	73.0	58.4	14.6	178.3	154.7	51.3	103.4
姫路市	232.4	227.7	182.3	45.4	71.9	70.6	58.2	12.4	235.2	204.9	56.9	148.0
西宮市	352.7	333.8	246.9	86.9	70.7	69.1	54.7	14.3	293.9	234.4	34.6	199.8
尼崎市	278.0	266.7	208.6	58.1	78.5	77.2	61.4	15.7	297.8	236.6	56.8	179.8
明石市	246.0	241.9	194.6	47.3	74.8	74.2	59.4	14.8	260.4	233.9	53.4	180.5
奈良市	278.7	271.1	214.3	56.7	77.8	75.0	59.3	15.7	241.3	195.2	42.1	153.1
和歌山市	453.1	438.0	334.1	103.9	89.9	87.4	72.9	14.5	342.2	246.9	66.5	180.4
鳥取市	283.6	265.6	220.6	45.0	72.0	69.3	55.0	14.3	223.8	190.5	70.9	119.6
松江市	286.2	270.9	211.3	59.6	67.0	64.5	48.3	16.3	219.7	180.8	78.8	102.0
倉敷市	377.1	365.3	294.1	71.2	73.3	72.9	54.0	18.9	192.6	174.4	54.2	120.2
福山市	216.4	211.0	176.7	34.3	74.5	73.7	58.1	15.6	257.2	205.0	53.6	151.4
呉市	328.8	315.0	253.5	61.5	99.6	97.8	79.6	18.1	257.1	214.2	86.3	127.9
下関市	273.1	265.0	222.7	42.3	84.6	82.3	65.4	16.9	236.5	209.2	85.4	123.8
高松市	300.0	285.2	221.4	63.8	81.9	79.8	61.4	18.3	284.3	218.1	73.8	144.3
松山市	313.7	305.9	244.6	61.3	73.0	71.2	56.8	14.5	264.2	208.4	69.1	139.3
高知市	380.9	371.2	292.7	78.5	89.7	84.8	65.2	19.7	310.3	246.4	72.7	173.6
久留米市	578.8	548.4	412.7	135.6	102.9	100.3	79.4	20.9	300.7	263.7	90.5	173.2
長崎市	484.9	456.5	357.5	99.0	135.6	128.1	93.5	34.6	309.6	250.0	93.3	156.7
佐世保市	278.0	270.8	228.4	42.4	76.0	73.2	62.0	11.2	203.6	164.8	71.6	93.2
大分市	267.2	255.4	204.8	50.6	66.5	64.6	54.0	10.7	217.4	181.2	62.8	118.4
宮崎市	387.5	365.9	278.7	87.2	83.0	79.2	62.7	16.5	255.1	205.5	73.4	132.1
鹿児島市	434.3	416.1	325.5	90.6	124.6	118.3	86.6	31.7	267.3	222.8	76.5	146.2
那覇市	258.8	247.8	193.7	54.1	73.9	71.1	53.5	17.6	206.0	169.5	55.7	113.8

統計表 16 人口10万対医療施設従事医師・歯科医師数及び薬局・医療施設従事薬剤師数の年次推移、  
従業地による都道府県－指定都市・特別区・中核市(再掲)別 (2-1)

(単位:人)

各年12月31日現在

	医療施設に従事する医師数				医療施設に従事する歯科医師数				薬局・医療施設に従事する薬剤師数			
	平成24 (2012)	26 (‘14)	28 (‘16)	30 (‘18)	平成24 (2012)	26 (‘14)	28 (‘16)	30 (‘18)	平成24 (2012)	26 (‘14)	28 (‘16)	30 (‘18)
全 国	226.5	233.6	240.1	246.7	78.2	79.4	80.0	80.5	161.3	170.0	181.3	190.1
北 海 道	224.6	230.2	238.3	243.1	78.8	80.2	80.4	80.6	154.9	163.6	175.6	184.3
青 森	184.5	193.3	198.2	203.3	56.0	56.5	56.8	55.6	126.4	133.8	143.5	153.0
岩 手	189.6	192.0	193.8	201.7	75.7	76.9	77.1	76.6	136.1	141.4	150.2	163.4
宮 城	218.3	221.2	231.9	238.4	75.9	76.2	78.5	78.1	161.5	168.5	182.9	188.6
秋 田	207.5	216.3	223.5	234.0	57.8	58.8	61.4	63.8	154.7	162.7	171.1	179.6
山 形	210.0	215.0	219.5	226.0	58.1	59.7	60.2	61.2	132.3	142.2	149.8	160.1
福 島	178.7	188.8	195.7	204.9	64.9	69.3	69.6	71.3	136.2	144.8	155.0	161.9
茨 城	167.0	169.6	180.4	187.5	65.0	65.8	65.9	67.0	151.9	159.7	167.4	172.9
栃 木	205.0	212.8	218.0	226.1	64.7	65.6	69.2	68.4	141.7	151.6	158.2	172.1
群 馬	214.9	218.9	225.2	228.3	69.2	69.7	70.9	71.3	138.4	146.6	159.0	166.3
埼 玉	148.2	152.8	160.1	169.8	69.2	70.4	71.4	71.9	144.8	153.3	165.8	175.6
千 葉	172.7	182.9	189.9	194.1	80.4	81.3	81.7	81.1	154.7	165.0	176.2	186.9
東 京	295.7	304.5	304.2	307.5	117.8	118.4	118.2	115.9	198.1	207.1	218.3	226.3
神 奈 川	193.7	201.7	205.4	212.4	76.9	79.5	77.8	78.1	174.0	187.7	197.3	202.9
新 潟	182.1	188.2	191.9	197.9	85.0	85.7	86.0	86.4	142.9	151.1	160.8	167.2
富 山	232.8	234.9	241.8	254.4	56.0	56.4	59.0	59.9	147.0	154.1	159.7	166.5
石 川	264.1	270.6	280.6	284.1	55.5	58.8	58.6	59.6	161.9	169.3	178.5	181.5
福 井	236.3	240.0	245.8	252.6	53.1	52.9	54.7	57.0	128.4	140.5	145.1	152.2
山 梨	216.0	222.4	231.8	239.2	67.3	70.5	71.1	73.6	149.4	158.0	169.2	181.4
長 野	211.4	216.8	226.2	233.1	72.5	73.4	75.0	77.1	156.2	165.2	175.0	182.8
岐 阜	195.4	202.9	208.9	215.1	77.4	78.0	81.0	83.0	142.5	151.8	156.0	163.1
静 岡	186.5	193.9	200.8	210.2	60.5	61.2	62.9	65.6	150.2	158.8	169.0	177.8
愛 知	198.1	202.1	207.7	212.9	72.8	72.8	73.6	74.1	141.7	149.1	157.9	168.3
三 重	197.3	207.3	217.0	223.4	61.6	63.3	64.3	64.7	135.7	145.9	158.7	167.4
滋 賀	204.7	211.7	220.9	227.6	55.3	55.4	56.0	54.9	149.1	158.0	170.5	182.0
京 都	296.7	307.9	314.9	323.3	69.9	71.1	71.6	72.9	147.0	158.3	172.6	181.5
大 阪	256.7	261.8	270.4	277.0	84.7	85.8	86.4	86.7	173.0	178.7	197.1	206.9
兵 庫	226.6	232.1	242.4	252.2	68.0	69.7	69.6	71.6	188.1	198.2	214.0	223.2
奈 良	217.9	225.7	243.1	258.5	64.5	67.0	67.1	66.6	157.7	143.8	163.8	168.9
和 歌 山	269.2	277.4	290.1	302.1	72.5	74.5	75.3	75.2	156.7	164.3	181.9	187.6
鳥 取	279.6	289.5	298.1	304.8	59.1	61.0	59.6	60.9	152.4	159.8	168.4	181.4
島 根	262.1	265.1	272.3	286.3	56.3	56.8	57.8	56.2	143.7	156.0	162.2	173.8
岡 山	277.1	287.8	300.4	308.2	87.3	86.8	89.0	90.9	154.6	166.2	175.8	182.3
広 島	245.5	252.2	254.6	258.6	83.8	86.7	86.4	89.6	184.1	193.8	203.9	213.1
山 口	241.4	244.8	246.5	252.9	66.3	66.7	69.0	70.1	179.5	187.0	200.7	206.9
徳 島	296.3	303.3	315.9	329.5	99.6	101.2	103.1	107.6	199.5	210.9	220.9	233.8
香 川	260.4	268.3	276.0	282.5	72.7	72.3	73.5	73.5	174.6	186.1	199.4	206.1
愛 媛	244.1	254.3	262.5	269.2	65.6	66.7	68.2	67.4	149.9	158.5	170.0	182.3
高 知	284.0	293.0	306.0	316.9	65.4	68.2	69.5	72.0	181.6	185.6	192.2	205.2
福 岡	283.0	292.9	297.6	302.6	101.7	104.1	101.9	103.5	177.1	182.8	195.7	205.7
佐 賀	249.8	266.1	276.8	280.0	70.5	74.1	73.2	70.6	174.5	178.4	191.9	200.2
長 崎	275.8	287.7	295.7	306.3	83.0	85.3	85.7	85.3	160.9	170.6	178.6	183.5
熊 本	266.4	275.3	281.9	289.8	72.1	74.5	75.3	74.4	150.2	163.9	171.5	183.7
大 分	256.5	260.8	268.5	275.2	63.8	63.2	63.5	64.5	151.6	158.4	164.8	171.0
宮 崎	228.0	233.2	238.4	246.6	62.9	64.3	63.5	65.7	142.2	148.5	152.4	168.6
鹿 児 島	240.7	247.8	262.9	270.8	74.3	74.8	79.0	78.9	148.6	158.5	166.4	173.2
沖 縄	233.1	241.5	243.1	240.7	59.5	57.6	57.6	58.0	125.3	131.0	134.7	139.4

統計表 16 人口10万対医療施設従事医師・歯科医師数及び薬局・医療施設従事薬剤師数の年次推移、  
従業地による都道府県—指定都市・特別区・中核市(再掲)別 (2-2)

(単位:人)

各年12月31日現在

	医療施設に従事する医師数				医療施設に従事する歯科医師数				薬局・医療施設に従事する薬剤師数			
	平成24 (2012)	26 (14)	28 (16)	30 (18)	平成24 (2012)	26 (14)	28 (16)	30 (18)	平成24 (2012)	26 (14)	28 (16)	30 (18)
(再掲)指定都市・特別区												
東京都 区部	346.1	354.9	351.6	354.7	140.1	139.7	138.4	134.4	209.2	216.4	227.5	235.9
札幌市	306.7	313.9	322.9	327.5	104.6	104.8	104.2	102.8	187.5	199.4	217.8	223.3
仙台市	312.8	313.1	321.6	330.9	104.6	103.9	106.8	104.9	202.0	208.2	226.5	231.3
さいたま市	162.3	168.6	172.8	185.1	75.5	72.8	75.8	75.1	165.4	173.0	190.2	203.9
千葉市	255.3	263.6	270.7	274.2	108.9	102.9	98.8	97.0	181.8	193.8	202.8	212.8
横浜市	200.9	211.8	217.9	225.2	87.0	87.4	85.8	86.5	185.4	203.2	209.7	215.0
川崎市	200.8	209.7	216.9	221.0	67.0	69.1	69.0	69.7	176.4	186.2	200.8	205.5
相模原市	226.1	234.0	229.5	219.6	56.7	67.6	65.2	64.6	173.6	183.3	197.4	197.2
新潟市	257.5	266.8	267.7	272.3	132.8	131.3	132.3	131.7	176.4	186.0	201.1	204.7
静岡市	210.1	216.7	229.5	241.0	67.1	67.3	67.0	72.9	169.0	176.0	192.3	202.9
浜松市	245.4	251.1	256.0	271.8	65.1	65.7	66.0	66.6	151.7	164.5	176.3	184.0
名古屋 市	282.8	287.3	288.5	294.3	95.8	94.5	95.3	94.0	172.9	184.6	197.6	210.5
京都市	395.8	409.8	417.7	428.2	81.4	81.4	80.9	82.0	169.5	181.1	196.9	206.2
大阪市	318.1	324.5	327.2	333.3	110.0	109.0	111.6	111.4	208.0	207.4	225.0	235.3
堺市	210.6	219.0	227.4	223.7	64.0	72.5	65.4	67.3	148.5	159.2	177.4	181.6
神戸市	291.6	298.3	304.0	312.2	77.8	79.1	77.7	80.4	216.0	233.8	247.8	255.9
岡山市	365.5	383.8	410.3	415.3	125.8	125.2	125.2	128.0	188.2	201.7	219.6	228.0
広島市	283.5	291.7	295.7	299.7	102.1	103.5	103.8	107.6	195.4	203.7	216.5	229.1
北九州市	317.2	326.5	325.1	343.6	117.5	118.8	117.4	117.1	196.3	196.8	211.0	216.0
福岡市	351.9	363.7	366.0	369.3	133.2	134.9	131.5	131.0	200.4	208.8	223.2	235.9
熊本市	394.4	407.6	413.1	414.1	89.3	91.9	93.4	91.2	186.2	206.4	218.5	231.8
(再掲)中核市												
旭川市	348.7	355.3	376.1	388.8	71.2	70.0	72.3	71.9	189.2	194.8	213.4	221.3
函館市	276.3	275.7	290.6	293.8	62.2	65.4	66.5	69.2	205.4	214.0	218.0	235.4
青森市	202.3	214.4	221.4	231.5	59.5	62.9	63.2	63.1	152.5	166.0	174.4	191.0
八戸市	...	...	...	223.1	...	...	...	67.6	...	...	...	170.7
盛岡市	389.8	389.3	391.6	412.6	159.7	154.0	150.5	146.3	216.6	224.0	230.0	255.4
秋田市	348.8	364.9	369.1	385.4	72.4	70.5	76.1	78.2	192.9	202.5	216.6	223.7
郡山市	237.5	238.6	243.5	253.2	111.6	121.9	117.6	114.1	155.5	168.1	175.3	181.7
いわき市	162.1	172.1	161.2	167.1	59.7	66.0	59.2	66.8	174.2	182.5	182.8	189.5
福島市	...	...	...	379.2	...	...	...	65.1	...	...	...	196.5
宇都宮市	176.3	183.4	193.5	196.5	73.6	74.5	82.3	78.1	150.7	162.9	172.5	184.8
前橋市	414.0	426.2	438.6	439.1	86.5	89.7	87.6	89.3	169.6	181.8	199.7	206.2
高崎市	197.3	208.8	210.1	212.6	78.7	82.1	79.5	77.8	129.8	146.7	157.7	166.0
川越市	234.4	241.1	238.6	246.9	78.0	78.0	74.7	78.2	180.1	182.6	198.9	213.3
越谷市	...	...	213.8	226.5	...	...	69.1	76.7	...	...	186.8	207.8
川口市	...	...	...	149.6	...	...	...	63.7	...	...	...	143.5
船橋市	127.5	136.0	140.3	148.4	70.4	69.3	74.6	70.8	165.9	176.6	189.0	196.7
柏市	224.9	236.3	237.6	238.7	69.6	75.2	76.5	71.7	176.0	190.2	195.4	214.6
八王子市	...	...	193.8	182.4	...	...	70.7	73.9	...	...	199.1	200.5
横須賀市	191.8	196.3	210.1	215.8	115.7	120.6	128.7	123.1	153.8	166.8	180.9	181.7
富山市	313.3	311.9	325.6	338.6	62.7	62.1	66.3	65.5	175.8	186.9	195.2	196.9
金沢市	364.4	370.0	378.5	390.1	68.3	70.0	70.6	71.8	197.8	211.4	221.2	221.7
長野 市	214.2	220.5	233.2	233.6	70.3	70.6	71.5	78.0	164.3	172.5	186.9	197.6
岐阜 市	365.9	383.9	393.3	388.3	90.5	96.8	104.4	104.0	210.7	234.5	241.9	255.1
豊橋市	188.5	196.2	198.4	198.9	70.6	73.2	75.9	75.4	137.0	145.8	160.4	163.9
豊田市	145.5	150.0	156.0	168.1	58.0	57.9	58.6	60.8	125.7	132.1	138.1	145.8
岡崎市	132.8	129.3	127.4	126.9	66.1	69.9	66.8	62.3	119.3	127.7	129.8	134.6
大津市	329.3	341.8	356.6	366.6	62.8	60.5	62.8	61.9	176.5	181.6	200.3	218.5
高槻市	341.2	359.2	380.2	398.3	61.9	62.5	65.3	63.2	211.8	225.1	241.2	259.2
東大阪市	169.7	153.0	173.1	180.2	74.2	74.8	74.1	79.4	119.9	111.9	144.1	159.3
豊中市	188.3	199.0	203.5	203.3	77.3	76.7	81.8	83.9	183.7	199.2	214.4	219.1
枚方市	...	268.4	291.6	293.0	...	78.8	71.5	75.6	...	191.4	204.7	215.5
八尾市	...	...	...	196.3	...	...	...	73.0	...	...	...	154.7
姫路市	199.4	203.7	212.5	227.7	71.3	71.8	74.3	70.6	173.3	177.2	193.8	204.9
西宮市	305.6	297.7	322.1	333.8	70.1	69.2	74.4	69.1	200.4	202.7	220.0	234.4
尼崎市	250.4	250.3	260.6	266.7	75.8	76.7	73.7	77.2	189.8	202.5	229.6	236.6
明石市	...	...	...	241.9	...	...	...	74.2	...	...	...	233.9
奈良 市	211.1	241.5	256.0	271.1	73.4	77.5	76.9	75.0	172.4	164.0	177.2	195.2
和歌山 市	395.7	409.9	430.1	438.0	81.8	88.7	90.6	87.4	198.1	210.7	234.5	246.9
鳥取 市	...	...	...	265.6	...	...	...	69.3	...	...	...	190.5
松江 市	...	...	...	270.9	...	...	...	64.5	...	...	...	180.8
倉敷市	340.8	344.9	357.0	365.3	72.4	69.3	73.2	72.9	153.3	162.6	169.6	174.4
倉敷市	205.6	212.1	208.0	211.0	70.1	72.5	68.4	73.7	180.7	188.3	193.5	205.0
呉市	...	...	314.7	315.0	...	...	99.1	97.8	...	...	210.3	214.2
下関市	248.0	255.0	262.0	265.0	69.4	71.2	77.4	82.3	172.6	181.2	200.8	209.2
高松市	258.3	265.3	272.2	285.2	82.1	80.0	79.3	79.8	187.4	199.0	217.8	218.1
松山市	260.3	295.2	306.6	305.9	68.3	72.1	72.6	71.2	161.3	174.4	193.6	208.4
高知市	339.8	352.8	365.7	371.2	77.5	82.3	84.2	84.8	224.6	224.8	228.7	246.4
久留米市	542.6	551.0	561.6	548.4	97.4	103.9	95.8	100.3	212.5	221.2	245.9	263.7
長崎市	402.7	427.9	438.9	456.5	128.3	128.6	129.0	128.1	222.9	230.4	242.2	250.0
佐世保市	...	...	257.1	270.8	...	...	75.2	73.2	...	...	163.8	164.8
大分市	244.4	248.7	249.9	255.4	65.6	63.2	64.5	64.6	159.7	168.0	176.4	181.2
宮崎 市	339.3	350.0	355.0	365.9	80.6	80.3	78.3	79.2	175.6	185.1	186.5	205.5
鹿児島 市	367.4	378.3	403.5	416.1	110.0	106.9	115.9	118.3	182.5	196.0	214.7	222.8
那覇市	...	228.7	244.1	247.8	...	72.6	72.8	71.1	...	164.8	169.7	169.5



統計表17 人口10万対医療施設従事医師数、従業地による都道府県、主たる診療科(小児科・産婦人科・産科・外科)・専門性資格(小児科専門医・産婦人科専門医・外科の専門医)別

(単位:人)

平成30(2018)年12月31日現在

	小児科 <sup>2)</sup>		産婦人科・産科 <sup>3)</sup>		外科 <sup>4)</sup> (主たる診療科)	外科の 専門医 <sup>5)</sup>
	主たる 診療科	小児科 専門医	主たる 診療科	産婦人科 専門医		
全 国	112.4	91.0	44.6	44.4	22.0	18.1
北 海 道	109.4	92.2	39.8	41.9	21.2	17.5
青 森	94.9	78.1	40.5	38.3	20.2	15.8
岩 手	101.4	76.4	45.4	47.7	21.3	15.3
宮 城	102.9	85.1	47.2	46.8	24.1	20.2
秋 田	126.5	103.1	50.3	59.9	22.9	17.0
山 形	111.0	77.2	48.1	48.1	20.6	15.0
福 島	102.3	79.6	39.4	44.0	19.6	16.5
茨 城	83.4	66.5	39.4	36.8	18.3	14.7
栃 木	100.0	75.8	46.9	40.5	21.8	18.4
群 馬	120.7	99.6	44.1	42.7	22.3	17.6
埼 玉	91.0	75.1	30.3	32.3	15.0	13.5
千 葉	89.6	68.7	35.6	35.2	19.5	16.9
東 京	155.1	132.5	51.6	52.9	23.5	21.4
神 奈 川	101.1	83.3	39.1	38.1	15.5	14.7
新 潟	105.0	83.8	37.1	36.6	15.3	12.2
富 山	120.5	93.4	50.0	47.9	21.0	17.4
石 川	128.7	100.0	54.1	47.3	23.3	20.1
福 井	121.2	85.9	53.8	48.3	25.2	19.5
山 梨	130.9	113.4	50.7	55.3	20.8	18.8
長 野	111.4	94.5	45.4	40.1	22.7	17.1
岐 阜	102.4	76.7	46.9	45.8	17.9	14.0
静 岡	92.8	82.2	44.2	44.8	19.7	16.4
愛 知	92.4	74.6	43.6	42.6	18.6	14.4
三 重	98.6	77.0	48.7	41.6	19.7	16.6
滋 賀	121.3	99.5	39.3	39.3	19.3	14.8
京 都	143.8	112.8	46.9	45.0	31.7	25.7
大 阪	118.8	92.3	47.1	48.5	24.0	20.1
兵 庫	113.9	92.4	43.1	43.4	24.1	18.5
奈 良	108.8	86.9	41.8	43.7	20.2	18.3
和 歌 山	126.6	108.3	62.9	58.2	23.7	20.5
鳥 取	181.7	136.6	64.0	62.0	28.0	20.5
島 根	115.5	102.4	54.8	60.0	22.5	19.0
岡 山	129.2	112.9	49.1	49.6	30.3	21.5
広 島	103.8	86.0	43.3	38.5	27.3	20.1
山 口	112.4	86.3	47.7	44.0	26.5	19.3
徳 島	132.5	100.0	59.8	63.6	29.5	19.7
香 川	130.3	113.4	50.3	49.7	27.4	20.6
愛 媛	115.4	96.9	50.4	50.8	28.2	20.0
高 知	134.2	94.9	49.2	51.6	29.2	22.4
福 岡	126.3	102.4	43.9	44.7	29.0	23.3
佐 賀	105.4	89.3	47.7	45.2	23.9	19.0
長 崎	121.6	88.3	61.9	60.7	32.4	21.0
熊 本	111.9	75.7	45.0	44.0	26.2	19.6
大 分	126.2	96.5	44.7	46.6	27.4	23.7
宮 崎	88.3	64.1	50.8	51.3	25.5	19.8
鹿 児 島	90.2	79.1	51.7	54.8	25.2	19.5
沖 縄	100.0	73.7	49.5	45.6	19.4	16.4

注: 1) 主たる診療科は、複数の診療科に従事している場合の主として従事する診療科と、1診療科のみに従事している場合の診療科である。

2) 人口10万対比率は、「15歳未満人口」により算出した。

3) 人口10万対比率は、「15～49歳女子人口」により算出した。

4) 外科、呼吸器外科、心臓血管外科、乳腺外科、気管食道外科、消化器外科(胃腸外科)、肛門外科、小児外科をいう。

5) 外科専門医、呼吸器外科専門医、心臓血管外科専門医、消化器外科専門医、小児外科専門医のいずれかを取得している医師をいう

(例: 外科専門医と呼吸器外科専門医を取得している医師は1人として集計)。

付表 人口10万対比率の算出に用いた人口

			(単位:千人)			(単位:千人)	
都道府県			総数	15歳未満人口	15~49歳女子人口	指定都市・特別区 (再掲)	総数
全		国	126 443	15 415	25 435	東 京 都 区 部	9 556
北		道	5 286	577	1 011	札 幌 市	1 966
青	海	県	1 263	137	222	仙 台 市	1 089
岩	森	県	1 241	140	216	さい たま 市	1 296
宮	手	県	2 316	276	466	千 葉 市	977
秋	城	県	981	98	157	横 浜 市	3 740
山	田	県	1 090	127	189	川 崎 市	1 516
福	形	県	1 864	216	325	相 模 原 市	723
茨	島	県	2 877	349	543	新 潟 市	801
栃	城	県	1 946	240	373	静 岡 市	695
群	木	県	1 952	237	370	浜 松 市	794
埼	馬	県	7 330	891	1 519	名 古 屋 市	2 320
千	玉	県	6 255	748	1 274	京 都 市	1 469
東	葉	都	13 822	1 550	3 235	大 阪 市	2 725
神	奈	都	9 177	1 111	1 951	堺 市	831
新	川	県	2 246	260	404	神 戸 市	1 527
富	潟	県	1 050	122	192	岡 山 市	721
石	山	県	1 143	143	220	広 島 市	1 199
福	川	県	774	99	143	北 九 州 市	946
山	井	県	817	97	150	福 岡 市	1 579
長	梨	県	2 063	255	372	熊 本 市	740
岐	野	県	1 997	253	382		(単位:千人)
静	阜	県	3 659	456	686	中核市 (再掲)	総数
愛	岡	県	7 537	1 002	1 584	旭 川 市	338
三	知	県	1 791	222	341	函 館 市	260
滋	重	県	1 412	197	290	青 森 市	279
京	賀	府	2 591	304	544	八 戸 市	225
大	都	府	8 813	1 056	1 889	盛 岡 市	294
兵	阪	府	5 484	683	1 112	秋 田 市	308
奈	庫	県	1 339	160	263	郡 山 市	333
和	良	県	935	109	170	い わ き 市	343
鳥	歌	山 県	560	71	100	福 島 市	289
島	取	県	680	84	115	宇 都 宮 市	520
岡	根	県	1 898	240	373	前 橋 市	338
広	山	県	2 817	364	550	高 崎 市	374
山	島	県	1 370	161	243	川 越 市	354
徳	口	県	736	83	132	越 谷 市	344
香	島	県	962	119	177	川 口 市	589
愛	川	県	1 352	162	244	船 橋 市	636
高	媛	県	706	79	122	柏 市	424
福	知	県	5 107	674	1 063	八 王子 市	563
佐	岡	県	819	112	155	横 須 賀 市	398
長	賀	県	1 341	171	239	富 山 市	417
熊	崎	県	1 757	235	327	金 沢 市	465
大	本	県	1 144	141	208	長 野 市	378
宮	分	県	1 081	145	193	岐 阜 市	403
鹿	崎	県	1 614	215	292	豊 橋 市	374
沖	島	県	1 448	247	307	豊 田 市	426
	縄	県				岡 崎 市	387
						大 津 市	341
						高 槻 市	353
						東 大 阪 市	496
						豊 中 市	398
						枚 方 市	401
						八 尾 市	267
						姫 路 市	531
						西 宮 市	488
						尼 崎 市	451
						明 石 市	298
						奈 良 市	356
						和 歌 山 市	358
						鳥 取 市	189
						松 江 市	203
						倉 敷 市	476
						福 山 市	463
						呉 市	226
						下 関 市	260
						高 松 市	420
						高 知 市	511
						久 米 市	330
						留 米 市	306
						長 崎 市	416
						佐 世 保 市	250
						大 分 市	478
						宮 崎 市	399
						鹿 児 島 市	597
						那 覇 市	318

資料:「人口推計(平成30年10月1日現在)」(総務省統計局)の総人口

指定都市、特別区及び中核市については、各指定都市、東京都及び各中核市が推計した平成30年10月1日現在の総人口である。

(参考1) 施設の種別・年齢別にみた医師数・歯科医師数・薬剤師数

平成30(2018)年12月31日現在

医師数

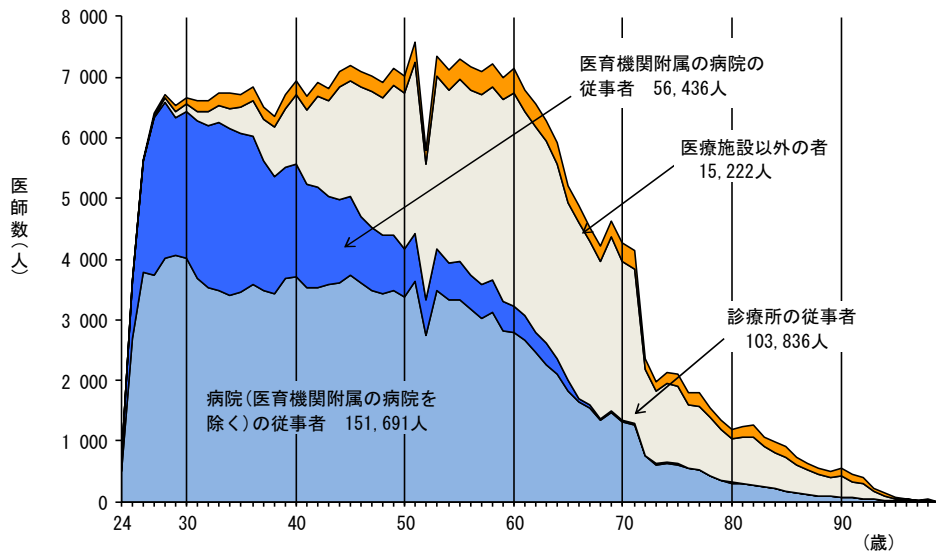

歯科医師数

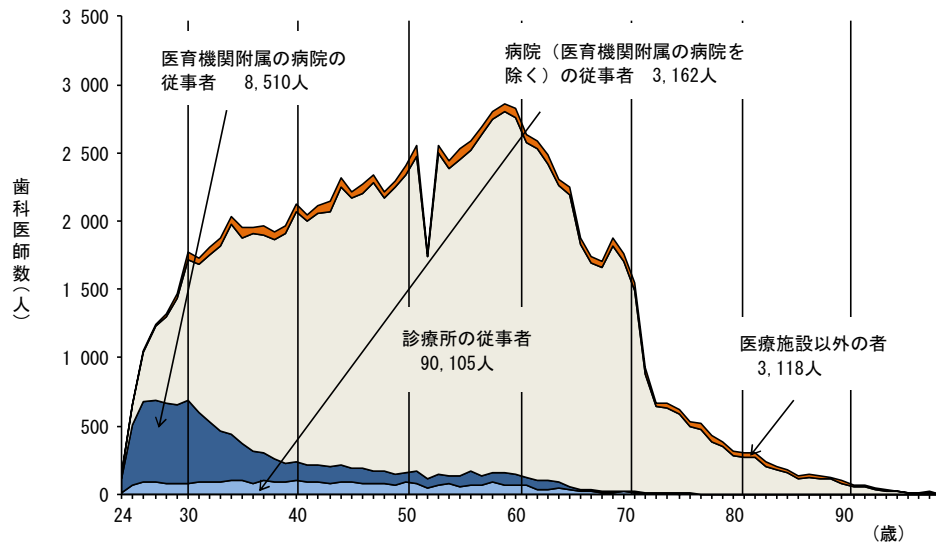

薬剤師数

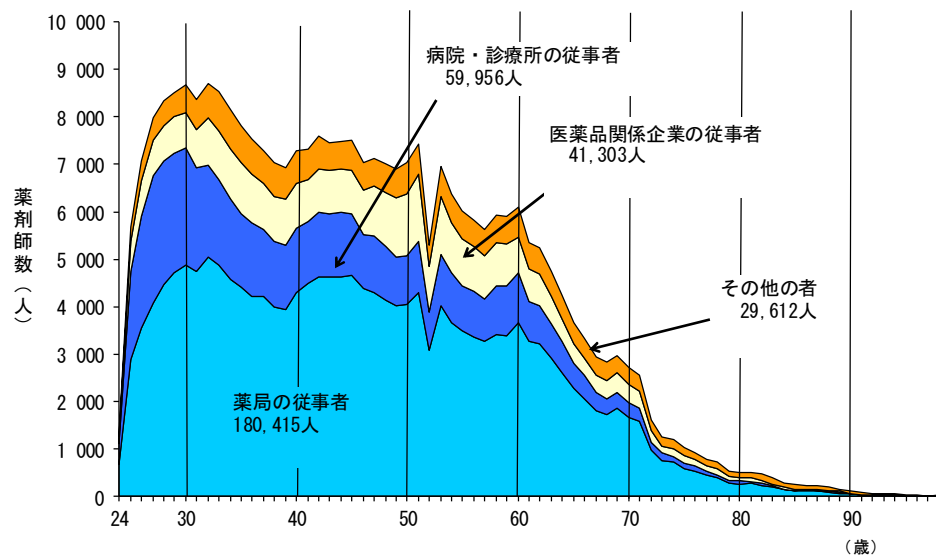

(参考2) 医療施設従事医師数の年次推移, 主たる診療科別

各年12月31日現在

	医 師 数 (人)									
	平成12年 (2000)	14 (02)	16 (04)	18 (06)	20 (08)	22 (10)	24 (12)	26 (14)	28 (16)	30 (18)
医療施設の従事者	243 201	249 574	256 668	263 540	271 897	280 431	288 850	296 845	304 759	311 963
内 科	74 539	74 704	73 670	70 470	62 845	61 878	61 177	61 317	60 855	60 403
腎 臓 内 科	.	.	.	.	2 597	3 085	3 493	3 929	4 516	5 024
糖尿病内科(代謝内科)	.	.	.	.	2 954	3 488	3 967	4 446	4 889	5 145
血 液 内 科	.	.	.	.	1 867	2 118	2 353	2 534	2 650	2 737
呼 吸 器 科	3 018	3 207	3 655	3 966	.	.	.	.	.	.
呼 吸 器 内 科	.	.	.	.	4 578	4 944	5 337	5 555	5 987	6 349
循 環 器 科	7 685	8 381	9 009	9 416	.	.	.	.	.	.
循 環 器 内 科	.	.	.	.	10 144	10 829	11 541	11 992	12 456	12 732
消化器科(胃腸科)	9 142	9 655	10 352	10 762	.	.	.	.	.	.
消化器内科(胃腸内科)	.	.	.	.	11 187	12 188	13 080	13 805	14 236	14 898
神 経 内 科	3 038	3 242	3 458	3 443	3 890	4 094	4 361	4 657	4 922	5 166
皮 膚 科	7 360	7 628	7 780	7 845	8 214	8 470	8 686	8 850	9 102	9 362
ア レ ル ギ ー 科	202	186	207	184	177	209	203	185	162	173
リ ウ マ チ 科	457	536	640	760	913	1 058	1 228	1 422	1 613	1 715
性 病 科	22	29	22	26	.	.	.	.	.	.
感 染 症 内 科	.	.	.	.	353	303	367	443	492	531
小 児 科	14 156	14 481	14 677	14 700	15 236	15 870	16 340	16 758	16 937	17 321
精 神 科	11 063	11 790	12 151	12 474	13 534	14 201	14 733	15 187	15 609	15 925
神 経 科	522	428	450	355	.	.	.	.	.	.
心 療 内 科	480	635	752	841	883	856	847	903	910	917
外 科	24 444	23 868	23 240	21 574	16 865	16 704	16 083	15 383	14 423	13 751
乳 腺 外 科	.	.	.	.	913	1 266	1 466	1 622	1 868	1 995
消化器外科(胃腸外科)	.	.	.	.	4 224	4 369	4 760	4 934	5 375	5 530
こ う 門 科	357	352	393	373	.	.	.	.	.	.
肛 門 外 科	.	.	.	.	439	417	428	432	443	428
気 管 食 道 科	14	17	40	22	.	.	.	.	.	.
気 管 食 道 外 科	.	.	.	.	91	62	69	79	84	79
呼 吸 器 外 科	899	1 033	1 110	1 255	1 445	1 527	1 655	1 772	1 880	1 999
心 臓 血 管 外 科	2 409	2 513	2 632	2 585	2 889	2 812	2 893	3 048	3 137	3 214
脳 神 経 外 科	6 050	6 241	6 287	6 241	6 398	6 695	6 976	7 147	7 360	7 528
小 児 外 科	609	613	682	661	659	663	701	773	802	837
整 形 外 科	17 952	18 572	18 771	18 870	19 273	19 975	20 480	20 996	21 293	21 883
形 成 外 科	1 551	1 650	1 765	1 909	2 109	2 135	2 257	2 377	2 593	2 753
美 容 外 科	212	290	342	394	411	427	444	497	522	678
眼 科	12 060	12 448	12 452	12 362	12 627	12 797	12 835	12 938	13 144	13 328
耳 鼻 い ん こ う 科	9 153	9 174	9 076	8 909	8 936	9 032	9 087	9 211	9 272	9 288
泌 尿 器 科	5 726	5 941	6 032	6 133	6 324	6 514	6 754	6 837	7 062	7 422
産 婦 人 科	10 585	10 618	10 163	9 592	10 012	10 227	10 412	10 575	10 854	10 778
産 科	474	416	431	482	377	425	456	510	495	554
婦 人 科	1 361	1 366	1 562	1 709	1 572	1 717	1 840	1 803	1 805	1 944
リハビリテーション科	1 273	1 456	1 696	1 855	1 916	1 909	2 090	2 301	2 484	2 705
放 射 線 科	4 507	4 710	4 780	4 883	5 187	5 597	5 938	6 169	6 587	6 813
麻 酔 科	5 751	6 087	6 397	6 209	7 067	7 721	8 140	8 625	9 162	9 661
病 理 診 断 科 <sup>1)</sup>	.	.	.	1 297	1 374	1 515	1 605	1 766	1 893	1 993
臨 床 検 査 科	.	.	.	.	389	480	530	555	613	604
救 急 科 <sup>1)</sup>	.	.	.	1 698	1 945	2 267	2 600	3 011	3 244	3 590
臨 床 研 修 医 <sup>2)</sup>	.	.	...	14 402	14 546	14 552	15 018	15 340	16 701	17 321
全 科	744	961	3 883	301	256	249	284	179	252	229
そ の 他	4 143	4 421	6 640	3 148	2 642	3 473	3 954	4 640	3 998	4 317
主たる診療科不詳	1 044	1 356	1 207	1 212	1 069	919	949	917	989	1 124
不 詳	199	569	264	222	570	394	433	425	1 088	1 219

注：診療科別医師数の年次推移については、標榜診療科名の改正の影響等により、単純な比較が難しい場合がある。(2頁「8 利用上の注意(5)」参照)  
 複数の診療科に従事している場合の主として従事する診療科と、1診療科のみに従事している場合の診療科である。

1) 平成18年から「病理」「救命救急」を追加し、平成20年から標榜診療科名の改正により「病理診断科」「救急科」として把握している。

2) 平成18年から「研修医」を追加し、平成20年から「臨床研修医」として把握している。

## (参考3) 医療施設従事医師数の年次推移, 診療科(複数回答)別

各年12月31日現在

	医 師 数 (人)									
	平成12年 (2000)	14 (’02)	16 (’04)	18 (’06)	20 (’08)	22 (’10)	24 (’12)	26 (’14)	28 (’16)	30 (’18)
医療施設の従事者	243 201	249 574	256 668	263 540	271 897	280 431	288 850	296 845	304 759	311 963
内 科	98 457	99 196	98 232	95 379	86 992	88 155	87 773	89 234	87 761	89 037
腎 臓 内 科	.	.	.	.	3 931	4 704	5 257	5 847	6 850	7 542
糖尿病内科(代謝内科)	.	.	.	.	5 327	6 643	7 289	7 970	9 003	9 483
血 液 内 科	.	.	.	.	2 430	2 793	3 004	3 227	3 456	3 580
呼 吸 器 科	11 683	12 059	12 500	12 605	.	.	.	.	.	.
呼 吸 器 内 科	.	.	.	.	12 547	13 185	13 158	13 499	13 405	13 692
循 環 器 科	20 455	21 349	21 813	22 299	.	.	.	.	.	.
循 環 器 内 科	.	.	.	.	21 755	22 442	22 700	23 319	22 674	22 735
消化器科(胃腸科)	30 842	31 352	31 848	31 898	.	.	.	.	.	.
消化器内科(胃腸内科)	.	.	.	.	28 712	29 642	29 928	30 738	29 478	29 847
神 経 内 科	5 581	5 726	6 075	6 054	6 646	6 956	7 055	7 493	7 617	7 721
皮 膚 科	14 827	14 929	14 866	14 716	14 546	14 892	14 623	14 644	14 142	14 244
ア レ ル ギ ー 科	3 947	4 688	5 303	5 981	6 224	6 826	6 851	7 289	6 454	6 575
リ ウ マ チ 科	4 320	4 732	5 063	5 341	5 611	6 136	6 244	6 587	6 186	6 095
性 病 科	702	683	620	586	.	.	.	.	.	.
感 染 症 内 科	.	.	.	.	833	847	924	1 008	1 326	1 398
小 児 科	33 580	32 706	32 151	31 009	30 009	30 344	29 855	29 878	27 761	27 608
精 神 科	12 363	13 172	13 609	13 971	14 977	15 599	16 136	16 780	17 077	17 397
神 経 科	6 962	6 734	6 827	6 537	.	.	.	.	.	.
心 療 内 科	2 663	3 162	3 821	4 296	5 158	5 600	5 707	6 079	5 617	5 676
外 科	35 309	34 810	34 055	32 448	28 717	28 918	28 165	27 738	25 673	24 842
乳 腺 外 科	.	.	.	.	1 979	2 625	2 810	2 973	3 422	3 564
消化器外科(胃腸外科)	.	.	.	.	7 317	7 730	8 088	8 253	8 728	8 962
こ う 門 科	4 854	4 859	4 940	4 849	.	.	.	.	.	.
肛 門 外 科	.	.	.	.	4 510	4 689	4 473	4 501	4 352	4 212
気 管 食 道 科	1 578	1 614	1 541	1 427	.	.	.	.	.	.
気 管 食 道 外 科	.	.	.	.	1 077	1 078	965	977	931	794
呼 吸 器 外 科	1 491	1 629	1 563	1 642	1 986	2 058	2 166	2 224	2 367	2 508
心 臓 血 管 外 科	2 819	2 937	3 013	2 967	3 372	3 230	3 321	3 466	3 590	3 676
脳 神 経 外 科	6 767	6 978	6 996	6 943	7 142	7 385	7 652	7 819	8 027	8 192
小 児 外 科	1 095	1 197	1 146	1 135	1 094	1 160	1 143	1 212	1 219	1 258
整 形 外 科	24 202	24 661	24 595	24 413	24 085	24 679	24 917	25 256	25 106	25 488
形 成 外 科	2 582	2 856	2 961	3 188	3 331	3 319	3 434	3 512	3 577	3 732
美 容 外 科	487	610	715	838	871	923	986	1 039	1 020	1 176
眼 科	12 415	12 797	12 778	12 671	12 960	13 034	13 030	13 147	13 357	13 513
耳 鼻 い ん こ う 科	9 615	9 682	9 499	9 290	9 286	9 315	9 343	9 446	9 536	9 519
泌 尿 器 科	8 460	8 710	8 562	8 536	8 308	8 329	8 487	8 490	8 490	8 755
産 婦 人 科	11 177	11 041	10 555	9 919	10 310	10 462	10 655	10 785	11 042	10 964
産 科	767	717	727	832	590	699	784	805	721	782
婦 人 科	2 511	2 522	2 633	2 719	2 339	2 456	2 552	2 569	2 376	2 487
リハビリテーション科	15 356	16 456	16 883	17 202	16 520	16 604	16 718	17 119	14 815	14 728
放 射 線 科	10 831	10 556	10 135	9 737	9 310	9 585	9 373	9 503	9 263	9 236
麻 酔 科	8 427	8 819	8 981	8 679	9 344	10 048	10 238	10 819	10 998	11 501
病 理 診 断 科 <sup>1)</sup>	.	.	.	1 364	1 454	1 615	1 706	1 867	1 991	2 093
臨 床 検 査 科	.	.	.	.	576	735	750	764	842	838
救 急 科 <sup>1)</sup>	.	.	.	2 175	2 490	3 070	3 382	3 801	4 172	4 635
臨 床 研 修 医 <sup>2)</sup>	.	.	…	14 556	14 660	14 646	15 018	15 340	16 701	17 321
全	744	961	3 883	301	256	249	284	179	252	229
そ の 他	5 070	5 252	7 703	4 054	3 886	5 072	5 284	6 151	5 588	5 894
不 詳	199	569	264	222	570	394	433	425	1 088	1 219

注：診療科別医師数の年次推移については、標榜診療科名の改正の影響等により、単純な比較が難しい場合がある。(2頁「8 利用上の注意(5)」参照)  
2つ以上の診療科に従事している場合、各々の科に重複計上している。

1) 平成18年から「病理」「救命救急」を追加し、平成20年から標榜診療科名の改正により「病理診断科」「救急科」として把握している。

2) 平成18年から「研修医」を追加し、平成20年から「臨床研修医」として把握している。

(参考4) 臨床研修医の2年後の動き

	平成28年「臨床研修医」→平成30年主たる診療科 <sup>1)</sup>						平成26年「臨床研修医」→平成28年主たる診療科 <sup>2)</sup>					
	医師数(人)			構成割合(%)			医師数(人)			構成割合(%)		
	数総	男	女	数総	男	女	数総	男	女	数総	男	女
合致した医師 <sup>3)</sup>	15 846	10 753	5 093	100.0	100.0	100.0	14 617	9 911	4 706	100.0	100.0	100.0
臨床研修医	268	178	90	1.7	1.7	1.8	281	183	98	1.9	1.8	2.1
内 科	1 420	1 033	387	9.0	9.6	7.6	1 329	950	379	9.1	9.6	8.1
呼吸器内科	527	381	146	3.3	3.5	2.9	555	372	183	3.8	3.8	3.9
循環器内科	753	614	139	4.8	5.7	2.7	828	685	143	5.7	6.9	3.0
消化器内科 (胃腸内科)	992	727	265	6.3	6.8	5.2	915	689	226	6.3	7.0	4.8
腎臓内科	425	266	159	2.7	2.5	3.1	440	271	169	3.0	2.7	3.6
神経内科	415	306	109	2.6	2.8	2.1	374	259	115	2.6	2.6	2.4
糖尿病内科 (代謝内科)	420	222	198	2.7	2.1	3.9	419	218	201	2.9	2.2	4.3
血液内科	215	149	66	1.4	1.4	1.3	247	161	86	1.7	1.6	1.8
皮膚科	538	194	344	3.4	1.8	6.8	482	162	320	3.3	1.6	6.8
アレルギー科	8	4	4	0.1	0.0	0.1	4	3	1	0.0	0.0	0.0
リウマチ科	147	96	51	0.9	0.9	1.0	148	101	47	1.0	1.0	1.0
感染症内科	29	21	8	0.2	0.2	0.2	25	18	7	0.2	0.2	0.1
小児科	973	564	409	6.1	5.2	8.0	861	518	343	5.9	5.2	7.3
精神科	760	544	216	4.8	5.1	4.2	684	479	205	4.7	4.8	4.4
心療内科	16	9	7	0.1	0.1	0.1	14	9	5	0.1	0.1	0.1
外 科	798	638	160	5.0	5.9	3.1	813	642	171	5.6	6.5	3.6
呼吸器外科	125	104	21	0.8	1.0	0.4	117	104	13	0.8	1.0	0.3
心臓血管外科	186	169	17	1.2	1.6	0.3	189	164	25	1.3	1.7	0.5
乳腺外科	65	10	55	0.4	0.1	1.1	76	12	64	0.5	0.1	1.4
気管食道外科	-	-	-	-	-	-	-	-	-	-	-	-
消化器外科 (胃腸外科)	218	178	40	1.4	1.7	0.8	199	172	27	1.4	1.7	0.6
泌尿器科	479	396	83	3.0	3.7	1.6	405	347	58	2.8	3.5	1.2
肛門外科	-	-	-	-	-	-	-	-	-	-	-	-
脳神経外科	390	333	57	2.5	3.1	1.1	384	332	52	2.6	3.3	1.1
整形外科	1 013	902	111	6.4	8.4	2.2	925	813	112	6.3	8.2	2.4
形成外科	290	157	133	1.8	1.5	2.6	289	148	141	2.0	1.5	3.0
美容外科	57	40	17	0.4	0.4	0.3	22	12	10	0.2	0.1	0.2
眼 科	577	314	263	3.6	2.9	5.2	488	269	219	3.3	2.7	4.7
耳鼻いんこう科	448	315	133	2.8	2.9	2.6	371	243	128	2.5	2.5	2.7
小児外科	45	33	12	0.3	0.3	0.2	42	33	9	0.3	0.3	0.2
産婦人科	692	291	401	4.4	2.7	7.9	572	222	350	3.9	2.2	7.4
産 科	35	15	20	0.2	0.1	0.4	32	17	15	0.2	0.2	0.3
婦 人 科	26	12	14	0.2	0.1	0.3	23	13	10	0.2	0.1	0.2
リハビリテーション科	108	70	38	0.7	0.7	0.7	63	43	20	0.4	0.4	0.4
放射線科	487	338	149	3.1	3.1	2.9	475	330	145	3.2	3.3	3.1
麻 酔 科	861	415	446	5.4	3.9	8.8	697	334	363	4.8	3.4	7.7
病理診断科	144	79	65	0.9	0.7	1.3	115	68	47	0.8	0.7	1.0
臨床検査科	9	4	5	0.1	0.0	0.1	4	2	2	0.0	0.0	0.0
救 急 科	450	330	120	2.8	3.1	2.4	369	279	90	2.5	2.8	1.9
全 科	28	21	7	0.2	0.2	0.1	32	28	4	0.2	0.3	0.1
そ の 他	123	86	37	0.8	0.8	0.7	82	54	28	0.6	0.5	0.6
主たる診療科不詳	17	12	5	0.1	0.1	0.1	15	13	2	0.1	0.1	0.0
診療科不詳	61	38	23	0.4	0.4	0.5	47	29	18	0.3	0.3	0.4

注: 1) 平成28年主たる診療科が「臨床研修医」の医師のうち、平成28年及び平成30年の医師届出票において、医籍登録番号が合致した医師である。

2) 平成26年主たる診療科が「臨床研修医」の医師のうち、平成26年及び平成28年の医師届出票において、医籍登録番号が合致した医師である。

3) 「合致した医師」には、「医療施設の従事者」以外の従事者も含む。