

【別冊】

平成 19 年度 病院経営管理指標

目次

I	目的	(i)
II	調査方法	
1.	対象医療機関	(i)
2.	調査方法	(i)
3.	指標の算式	(i)
4.	指標の算出方法	(iii)
5.	グルーピングとその定義	(iv)
6.	アンケート回収結果	(vii)
III	調査結果概要	
1.	黒字病院比率	(viii)
2.	公民比較	(ix)
3.	地域別比較	(x)
4.	収益力の推移	(xi)
IV	平成 19 年度 病院経営管理指標	1
1.	病院種別比較	
	開設者別（開設者別毎の病院種別比較）	
1)	医療法人	2
2)	自治体	3
3)	社会保険関係団体	4
4)	その他公的	5
2.	開設者別比較	
(1)	病院種別（病院種別毎の開設者別比較）	
1)	一般病院	6
2)	ケアミックス病院	8
3)	療養型病院	10
4)	精神科病院	12
(2)	病院種別・病床規模別（病院種別・病床規模別毎の開設者別比較）	
1)	一般病院・20床以上 49床以下	14
2)	一般病院・50床以上 99床以下	15
3)	一般病院・100床以上 199床以下	16
4)	一般病院・200床以上 299床以下	17

5) 一般病院・300床以上 399床以下	18
6) 一般病院・400床以上	19
7) ケアミックス病院・20床以上 49床以下	20
8) ケアミックス病院・50床以上 99床以下	21
9) ケアミックス病院・100床以上 199床以下	22
10) ケアミックス病院・200床以上 299床以下	23
11) ケアミックス病院・300床以上 399床以下	24
12) ケアミックス病院・400床以上	25
13) 療養型病院・20床以上 49床以下	26
14) 療養型病院・50床以上 99床以下	27
15) 療養型病院・100床以上 199床以下	28
16) 療養型病院・200床以上 299床以下	29
17) 療養型病院・300床以上 399床以下	30
18) 療養型病院・400床以上	31
19) 精神科病院・20床以上 199床以下	32
20) 精神科病院・200床以上 299床以下	33
21) 精神科病院・300床以上 399床以下	34
22) 精神科病院・400床以上	35

3. 病床規模別比較

病院種別・開設者別（病院種別・開設者別毎の病床規模別比較）

1) 一般病院・医療法人	36
2) 一般病院・自治体	37
3) 一般病院・社会保険関係団体	38
4) 一般病院・その他公的	39
5) ケアミックス病院・医療法人	40
6) ケアミックス病院・自治体	41
7) ケアミックス病院・社会保険関係団体	42
8) ケアミックス病院・その他公的	43
9) 療養型病院・医療法人	44
10) 療養型病院・自治体	45
11) 療養型病院・その他公的	46
12) 精神科病院・医療法人	47
13) 精神科病院・自治体	48
14) 精神科病院・その他公的	49

4. 機能別比較

(1) 一般病院（一般病院について開設者別毎の機能別比較）

1) 医療法人・専門病院／その他病院別	50
2) 医療法人・内科系／外科系別	51
3) 医療法人・初期／二次／三次救急別	52
4) 医療法人・地域医療支援病院承認の有無別	53
5) 医療法人・へき地医療拠点病院の指定有無別	54
6) 医療法人・臨床研修指定病院指定区分別	55
7) 医療法人・平均在院日数別	56
8) 医療法人・D P C適用区分別	57
9) 医療法人・一般病棟入院基本料別	58
10) 自治体・内科系／外科系別	59
11) 自治体・初期／二次／三次救急別	60
12) 自治体・地域医療支援病院承認の有無別	61
13) 自治体・へき地医療拠点病院の指定有無別	62
14) 自治体・臨床研修指定病院指定区分別	63
15) 自治体・平均在院日数別	64
16) 自治体・D P C適用区分別	65
17) 自治体・一般病棟入院基本料別	66
18) 社会保険関係団体・内科系／外科系別	67
19) 社会保険関係団体・初期／二次／三次救急別	68
20) 社会保険関係団体・地域医療支援病院承認の有無別	69
21) 社会保険関係団体・へき地医療拠点病院の指定有無別	70
22) 社会保険関係団体・臨床研修指定病院指定区分別	71
23) 社会保険関係団体・平均在院日数別	72
24) 社会保険関係団体・D P C適用区分別	73
25) 社会保険関係団体・一般病棟入院基本料別	74
26) その他公的・内科系／外科系別	75
27) その他公的・初期／二次／三次救急別	76
28) その他公的・地域医療支援病院承認の有無別	77
29) その他公的・へき地医療拠点病院の指定有無別	78
30) その他公的・臨床研修指定病院指定区分別	79
31) その他公的・平均在院日数別	80
32) その他公的・D P C適用区分別	81
33) その他公的・一般病棟入院基本料別	82

(2) ケアミックス病院（ケアミックス病院について開設者別毎の機能別比較）

1) 医療法人・専門病院／その他病院別	83
2) 医療法人・内科系／外科系別	84
3) 医療法人・初期／二次／三次救急別	85
4) 医療法人・地域医療支援病院承認の有無別	86
5) 医療法人・へき地医療拠点病院の指定有無別	87
6) 医療法人・臨床研修指定病院指定区分別	88
7) 医療法人・平均在院日数別	89
8) 医療法人・D P C適用区分別	90
9) 医療法人・一般病棟入院基本料別	91
10) 自治体・内科系／外科系別	92
11) 自治体・初期／二次／三次救急別	93
12) 自治体・地域医療支援病院承認の有無別	94
13) 自治体・へき地医療拠点病院の指定有無別	95
14) 自治体・臨床研修指定病院指定区分別	96
15) 自治体・平均在院日数別	97
16) 自治体・D P C適用区分別	98
17) 自治体・一般病棟入院基本料別	99
18) 社会保険関係団体・内科系／外科系別	100
19) 社会保険関係団体・初期／二次／三次救急別	101
20) 社会保険関係団体・地域医療支援病院承認の有無別	102
21) 社会保険関係団体・へき地医療拠点病院の指定有無別	103
22) 社会保険関係団体・臨床研修指定病院指定区分別	104
23) 社会保険関係団体・平均在院日数別	105
24) 社会保険関係団体・D P C適用区分別	106
25) 社会保険関係団体・一般病棟入院基本料別	107
26) その他公的・内科系／外科系別	108
27) その他公的・初期／二次／三次救急別	109
28) その他公的・地域医療支援病院承認の有無別	110
29) その他公的・へき地医療拠点病院の指定有無別	111
30) その他公的・臨床研修指定病院指定区分別	112
31) その他公的・平均在院日数別	113
32) その他公的・D P C適用区分別	114
33) その他公的・一般病棟入院基本料別	115

5. 医薬分業の有無別比較	
(1) 医療法人・一般病院／ケアミックス病院／療養型病院／精神科病院 (医療法人について病院種別毎の医薬分業有無別比較) ……………	116
(2) 自治体・一般病院／ケアミックス病院／療養型病院／精神科病院 (自治体についての病院種別毎の医薬分業有無別比較) ……………	117
(3) 社会保険関係団体・一般病院／ケアミックス病院／療養型病院／精神科病院 (社会保険関係団体についての病院種別毎の医薬分業有無別比較) ……………	118
(4) その他公的・一般病院／ケアミックス病院／療養型病院／精神科病院 (その他公的についての病院種別毎の医薬分業有無別比較) ……………	119
6. 給食委託の有無別比較	
(1) 医療法人・一般病院／ケアミックス病院／療養型病院／精神科病院 (医療法人について病院種別毎の給食委託の有無別比較) ……………	120
(2) 自治体・一般病院／ケアミックス病院／療養型病院／精神科病院 (自治体についての病院種別毎の給食委託の有無別比較) ……………	122
(3) 社会保険関係団体・一般病院／ケアミックス病院／療養型病院／精神科病院 (社会保険関係団体についての病院種別毎の給食委託の有無別比較) ……………	124
(4) その他公的・一般病院／ケアミックス病院／療養型病院／精神科病院 (その他公的についての病院種別毎の給食委託の有無別比較) ……………	126
7. 地域別比較	
(1) 病院種別・全開設者一括 (病院種別毎に全開設者一括の地域別比較)	
1) 一般病院・全開設者一括 ……………	128
2) ケアミックス病院・全開設者一括 ……………	129
3) 療養型病院・全開設者一括 ……………	130
4) 精神科病院・全開設者一括 ……………	131
(2) 病院種別・開設者別 (病院種別・開設者別毎の地域別比較)	
1) 一般病院・医療法人 ……………	132
2) 一般病院・自治体 ……………	133
3) 一般病院・社会保険関係団体 ……………	134
4) 一般病院・その他公的 ……………	135
5) ケアミックス病院・医療法人 ……………	136
6) ケアミックス病院・自治体 ……………	137
7) ケアミックス病院・社会保険関係団体 ……………	138
8) ケアミックス病院・その他公的 ……………	139
9) 療養型病院・医療法人 ……………	140
10) 療養型病院・自治体 ……………	141
11) 療養型病院・その他公的 ……………	142

12) 精神科病院・医療法人	143
13) 精神科病院・自治体	144
14) 精神科病院・その他公的	145
(3) 病院種別・医療法人・黒字病院（病院種別毎に医療法人における黒字病院の地域別比較）	
1) 一般病院	146
2) ケアミックス病院	147
3) 療養型病院	148
4) 精神科病院	149
(4) 病院種別・医療法人・赤字病院（病院種別毎に医療法人における赤字病院の地域別比較）	
1) 一般病院	150
2) ケアミックス病院	151
3) 療養型病院	152
4) 精神科病院	153
8. 市区町村人口規模別比較	
(1) 病院種別・全開設者一括（病院種別毎に全開設者一括の比較）	
1) 一般病院・全開設者一括	154
2) ケアミックス病院・全開設者一括	155
3) 療養型病院・全開設者一括	156
4) 精神科病院・全開設者一括	157
(2) 病院種別・開設者別（病院種別・開設者別毎の比較）	
1) 一般病院・医療法人	158
2) 一般病院・自治体	159
3) 一般病院・社会保険関係団体	160
4) 一般病院・その他公的	161
5) ケアミックス病院・医療法人	162
6) ケアミックス病院・自治体	163
7) ケアミックス病院・社会保険関係団体	164
8) ケアミックス病院・その他公的	165
9) 療養型病院・医療法人	166
10) 療養型病院・自治体	167
11) 療養型病院・その他公的	168
12) 精神科病院・医療法人	169
13) 精神科病院・自治体	170
14) 精神科病院・その他公的	171

9. 二次医療圏許可病床数の比率比較

(1) 病院種別・全開設者一括（病院種別毎に全開設者一括の比較）

1) 病院種別・全開設者一括	172
----------------	-----

(2) 病院種別・開設者別（病院種別・開設者別毎の比較）

1) 一般病院・開設者別	174
2) ケアミックス病院・開設者別	176
3) 療養型病院・開設者別	178
4) 精神科病院・開設者別	180

10. 黒字赤字別比較

(1) 開設者別・病院種別（開設者別・病院種別毎の黒字赤字別比較）

1) 医療法人・一般病院／ケアミックス病院／療養型病院／精神科病院	182
2) 自治体・一般病院／ケアミックス病院／療養型病院／精神科病院	183
3) 全社連・一般病院／ケアミックス病院／療養型病院／精神科病院	184
4) 厚生団・一般病院／ケアミックス病院／療養型病院／精神科病院	185
5) 船員保険・一般病院／ケアミックス病院／療養型病院／精神科病院	186
6) 連合会・一般病院／ケアミックス病院／療養型病院／精神科病院	187
7) 公立学校・一般病院／ケアミックス病院／療養型病院／精神科病院	188
8) その他社会保険関係団体・一般病院／ケアミックス病院／療養型病院／ 精神科病院	189
9) 日赤・一般病院／ケアミックス病院／療養型病院／精神科病院	190
10) 済生会・一般病院／ケアミックス病院／療養型病院／精神科病院	191
11) 北社協・一般病院／ケアミックス病院／療養型病院／精神科病院	192
12) 厚生連・一般病院／ケアミックス病院／療養型病院／精神科病院	193
13) 国保連・一般病院／ケアミックス病院／療養型病院／精神科病院	194

(2) 病院種別・開設者別・病床規模別 (病院種別・開設者別・病床規模別毎の黒字赤字別比較)

1) 一般病院・医療法人	195
2) 一般病院・自治体	197
3) 一般病院・社会保険関係団体	199
4) 一般病院・その他公的	201
5) ケアミックス病院・医療法人	203
6) ケアミックス病院・自治体	205
7) ケアミックス病院・社会保険関係団体	207
8) ケアミックス病院・その他公的	209
9) 療養型病院・医療法人	211
10) 療養型病院・自治体	213
11) 療養型病院・その他公的	215
12) 精神科病院・医療法人	217
13) 精神科病院・自治体	218
14) 精神科病院・その他公的	219

(3) 病院種別・開設者別・恒常的黒字赤字別 (病院種別・開設者別毎の恒常的黒字赤字別比較)

1) 一般病院・医療法人/自治体	220
2) 一般病院・社会保険関係団体/その他公的	221
3) ケアミックス病院・医療法人/自治体	222
4) ケアミックス病院・社会保険関係団体/その他公的	223
5) 療養型病院・医療法人/自治体	224
6) 療養型病院・その他公的	225
7) 精神科病院・医療法人/自治体	226
8) 精神科病院・その他公的	227

1.1. 設備投資実施有無別比較

病院種別・開設者別・設備投資実施有無別

(病院種別・開設者別毎の設備投資実施有無別比較)

1) 一般病院・医療法人/自治体	228
2) 一般病院・社会保険関係団体/その他公的	229
3) ケアミックス病院・医療法人/自治体	230
4) ケアミックス病院・社会保険関係団体/その他公的	231
5) 療養型病院・医療法人/自治体	232
6) 療養型病院・その他公的	233
7) 精神科病院・医療法人/自治体	234
8) 精神科病院・その他公的	235

≪参考1≫指標

1. 開設者別・病院種別（平均値・20%値・中央値・80%値）

1) 医療法人・一般病院	236
2) 医療法人・ケアミックス病院	237
3) 医療法人・療養型病院	238
4) 医療法人・精神科病院	239
5) 自治体・一般病院	240
6) 自治体・ケアミックス病院	241
7) 自治体・療養型病院	242
8) 自治体・精神科病院	243
9) 社会保険関係団体・一般病院	244
10) 社会保険関係団体・ケアミックス病院	245
11) その他公的・一般病院	246
12) その他公的・ケアミックス病院	247
13) その他公的・療養型病院	248
14) その他公的・精神科病院	249

≪参考2≫実数（財務状況）

1. 開設者別・病院種別（平均値・20%値・中央値・80%値）

1) 医療法人・一般病院	250
2) 医療法人・ケアミックス病院	251
3) 医療法人・療養型病院	252
4) 医療法人・精神科病院	253
5) 自治体・一般病院	254
6) 自治体・ケアミックス病院	255
7) 自治体・療養型病院	256
8) 自治体・精神科病院	257
9) 社会保険関係団体・一般病院	258
10) 社会保険関係団体・ケアミックス病院	259
11) その他公的・一般病院	260
12) その他公的・ケアミックス病院	261
13) その他公的・療養型病院	262
14) その他公的・精神科病院	263

2. 医療法人

(1) 病床規模別

病院種別

1) 一般病院	264
2) ケアミックス病院	265
3) 療養型病院	266
4) 精神科病院	267

(2) 機能別

① 一般病院

1) 専門病院／その他病院別	268
2) 内科系／外科系別	269
3) 初期／二次／三次救急別	270

② ケアミックス病院

1) 専門病院／その他病院別	271
2) 内科系／外科系別	272
3) 初期／二次／三次救急別	273

(3) 医薬分業の有無別

1) 一般病院／ケアミックス病院／療養型病院／精神科病院	274
------------------------------	-----

(4) 給食委託の有無別

1) 一般病院／ケアミックス病院／療養型病院／精神科病院	275
------------------------------	-----

(5) 地域別

① 病院種別

1) 一般病院	277
2) ケアミックス病院	278
3) 療養型病院	279
4) 精神科病院	280

② 病院種別・黒字病院

1) 一般病院	281
2) ケアミックス病院	282
3) 療養型病院	283
4) 精神科病院	284

③ 病院種別・赤字病院

1) 一般病院	285
2) ケアミックス病院	286
3) 療養型病院	287
4) 精神科病院	288

(6) 黒字赤字別	
① 病院種別	
1) 一般病院／ケアミックス病院／療養型病院／精神科病院	289
② 病院種別・病床規模別	
1) 一般病院	290
2) ケアミックス病院	292
3) 療養型病院	294
4) 精神科病院	296
③ 病院種別・恒常的黒字赤字別	
1) 一般病院／ケアミックス病院	297
2) 療養型病院／精神科病院	298
(7) 設備投資実施有無別	
病院種別・設備投資実施有無別	
1) 一般病院／ケアミックス病院	299
2) 療養型病院／精神科病院	300

≪参考3≫実数（損益状況）

1. 開設者別・病院種別（平均値・20%値・中央値・80%値）	
1) 医療法人・一般病院	301
2) 医療法人・ケアミックス病院	302
3) 医療法人・療養型病院	303
4) 医療法人・精神科病院	304
5) 自治体・一般病院	305
6) 自治体・ケアミックス病院	306
7) 自治体・療養型病院	307
8) 自治体・精神科病院	308
9) 社会保険関係団体・一般病院	309
10) 社会保険関係団体・ケアミックス病院	310
11) その他公的・一般病院	311
12) その他公的・ケアミックス病院	312
13) その他公的・療養型病院	313
14) その他公的・精神科病院	314

2. 医療法人

(1) 病床規模別

病院種別

- 1) 一般病院…………… 315
- 2) ケアミックス病院…………… 316
- 3) 療養型病院…………… 317
- 4) 精神科病院…………… 318

(2) 機能別

① 一般病院

- 1) 専門病院／その他病院別…………… 319
- 2) 内科系／外科系別…………… 320
- 3) 初期／二次／三次救急別…………… 321

② ケアミックス病院

- 1) 専門病院／その他病院別…………… 322
- 2) 内科系／外科系別…………… 323
- 3) 初期／二次／三次救急別…………… 324

(3) 医薬分業の有無別

- 1) 一般病院／ケアミックス病院／療養型病院／精神科病院…………… 325

(4) 給食委託の有無別

- 1) 一般病院／ケアミックス病院／療養型病院／精神科病院…………… 326

(5) 地域別

① 病院種別

- 1) 一般病院…………… 328
- 2) ケアミックス病院…………… 329
- 3) 療養型病院…………… 330
- 4) 精神科病院…………… 331

② 病院種別・黒字病院

- 1) 一般病院…………… 332
- 2) ケアミックス病院…………… 333
- 3) 療養型病院…………… 334
- 4) 精神科病院…………… 335

③ 病院種別・赤字病院

- 1) 一般病院…………… 336
- 2) ケアミックス病院…………… 337
- 3) 療養型病院…………… 338
- 4) 精神科病院…………… 339

(6) 黒字赤字別	
① 病院種別	
1) 一般病院／ケアミックス病院／療養型病院／精神科病院	340
② 病院種別・病床規模別	
1) 一般病院	341
2) ケアミックス病院	343
3) 療養型病院	345
4) 精神科病院	347
③ 病院種別・恒常的黒字赤字別	
1) 一般病院／ケアミックス病院	348
2) 療養型病院／精神科病院	349
(7) 設備投資実施有無別	
病院種別・設備投資実施有無別	
1) 一般病院／ケアミックス病院	350
2) 療養型病院／精神科病院	351

《参考4》実数（非財務データ）

1. 開設者別・病院種別（平均値・20%値・中央値・80%値）	
1) 医療法人・一般病院	352
2) 医療法人・ケアミックス病院	353
3) 医療法人・療養型病院	354
4) 医療法人・精神科病院	355
5) 自治体・一般病院	356
6) 自治体・ケアミックス病院	357
7) 自治体・療養型病院	358
8) 自治体・精神科病院	359
9) 社会保険関係団体・一般病院	360
10) 社会保険関係団体・ケアミックス病院	361
11) その他公的・一般病院	362
12) その他公的・ケアミックス病院	363
13) その他公的・療養型病院	364
14) その他公的・精神科病院	365

I 目的

本報告書は、病院の経営状況を機能や規模、地域性毎に計数的に把握し、病院の健全な運営に資するための一つの参考指標とすることを目的とする。

II 調査方法

1. 対象医療機関

本報告書が対象とする医療機関は、医療法人立病院、医療法 31 条に規定する公的医療機関、及び社会保険関係団体病院である。

2. 調査方法

本指標の基礎となるデータは、対象医療機関に対し「平成 19 年度病院経営管理指標調査」として、財務状況および施設概況等に関するアンケート調査を実施し、収集を行った。財務状況の把握に際しては、病院会計準則（平成 16 年医政発第 0819001 号）に基づき調査を行った。

3. 指標の算式

指標の算式は、**図表 1** に示す通りである。

図表 1 指標の算式

【収益性】

指 標	算 式
医業利益率	$\frac{\text{医業利益}}{\text{医業収益}}$
総資本医業利益率	$\frac{\text{医業利益}}{\text{総資本}}$
経常利益率	$\frac{\text{経常利益}}{\text{医業収益}}$
償却前医業利益率	$\frac{\text{医業利益} + \text{減価償却費}}{\text{医業収益}}$
病床利用率	$\frac{\text{1日平均入院患者数}}{\text{許可病床数}}$
固定費比率	$\frac{\text{給与費} + \text{設備関係費} + \text{支払利息}}{\text{医業収益}}$
材料費比率	$\frac{\text{材料費}}{\text{医業収益}}$
医薬品比率	$\frac{\text{医薬品費}}{\text{医業収益}}$
人件費比率	$\frac{\text{給与費}}{\text{医業収益}}$

指 標	算 式
委託費比率	$\frac{\text{委託費}}{\text{医業収益}}$
設備関係費比率	$\frac{\text{設備関係費}}{\text{医業収益}}$
減価償却費比率	$\frac{\text{減価償却費}}{\text{医業収益}}$
経費比率	$\frac{\text{経費}}{\text{医業収益}}$
金利負担率	$\frac{\text{支払利息}}{\text{医業収益}}$
総資本回転率	$\frac{\text{医業収益}}{\text{総資本}}$
固定資産回転率	$\frac{\text{医業収益}}{\text{固定資産}}$
常勤（非常勤）医師人件費比率	$\frac{\text{常勤（非常勤）医師給料・賞与}}{\text{医業収益}}$
常勤（非常勤）看護師人件費比率	$\frac{\text{常勤（非常勤）看護師給料・賞与}}{\text{医業収益}}$
常勤（非常勤）その他職員人件費比率	$\frac{\text{常勤（非常勤）その他職員給料・賞与}}{\text{医業収益}}$
常勤医師 1 人当り人件費	$\frac{\text{常勤医師給料・賞与}}{\text{常勤医師数}}$
常勤看護師 1 人当り人件費	$\frac{\text{常勤看護師給料・賞与}}{\text{常勤看護師数}}$
職員 1 人当り人件費	$\frac{\text{給与費}}{\text{常勤職員数} + \text{非常勤（常勤換算）職員数}}$
職員 1 人当り医業収益	$\frac{\text{医業収益}}{\text{常勤職員数} + \text{非常勤（常勤換算）職員数}}$

※100 分率表示のための「×100」は省略

【安全性】

指 標	算 式
自己資本比率	$\frac{\text{純資産}}{\text{総資本}}$
固定長期適合率	$\frac{\text{固定資産}}{\text{純資産} + \text{固定負債}}$
借入金比率	$\frac{\text{長期借入金}}{\text{医業収益}}$
償還期間	$\frac{\text{借入金}}{(\text{税引前当期純利益} \times 70\%) + \text{減価償却費}}$
流動比率	$\frac{\text{流動資産}}{\text{流動負債}}$
1 床当り固定資産額	$\frac{\text{固定資産}}{\text{許可病床数}}$
償却金利前経常利益率	$\frac{\text{経常利益} + \text{減価償却費} + \text{支払利息}}{\text{医業収益}}$

※100 分率表示のための「×100」は省略

【機能性】

指 標	算 式
平均在院日数	$\frac{\text{在院患者延数}}{(\text{新入院患者数} + \text{退院患者数}) \times 1/2}$
外来／入院比	$\frac{1 \text{ 日平均外来患者数}}{1 \text{ 日平均入院患者数}}$
1 床当り 1 日平均入院患者数	$\frac{\text{在院患者延数}}{366 \text{ 日} \times \text{許可病床数}}$
1 床当り 1 日平均外来患者数	$\frac{\text{外来患者延数}}{366 \text{ 日} \times \text{許可病床数}}$
患者 1 人 1 日当り入院収益	$\frac{\text{入院診療収益} + \text{室料差額等収益}}{\text{在院患者延数} + \text{退院患者数}}$
患者 1 人 1 日当り入院収益 (室料差額除)	$\frac{\text{入院診療収益}}{\text{在院患者延数} + \text{退院患者数}}$
外来患者 1 人 1 日当り外来収益	$\frac{\text{外来診療収益}}{\text{外来患者延数}}$
医師 1 人当り入院患者数	$\frac{1 \text{ 日平均入院患者数}}{\text{常勤医師数} + \text{非常勤 (常勤換算) 医師数}}$
医師 1 人当り外来患者数	$\frac{1 \text{ 日平均外来患者数}}{\text{常勤医師数} + \text{非常勤 (常勤換算) 医師数}}$
看護師 1 人当り入院患者数	$\frac{1 \text{ 日平均入院患者数}}{\text{常勤看護師数} + \text{非常勤 (常勤換算) 看護師数}}$
看護師 1 人当り外来患者数	$\frac{1 \text{ 日平均外来患者数}}{\text{常勤看護師数} + \text{非常勤 (常勤換算) 看護師数}}$
職員 1 人当り入院患者数	$\frac{1 \text{ 日平均入院患者数}}{\text{常勤職員数} + \text{非常勤 (常勤換算) 職員数}}$
職員 1 人当り外来患者数	$\frac{1 \text{ 日平均外来患者数}}{\text{常勤職員数} + \text{非常勤 (常勤換算) 職員数}}$

※100 分率表示のための「×100」は省略

4. 指標の算出方法

指標の算出にあたっては、規模の大きい病院の影響を抑えるため各病院の指標を算出し、その指標の平均値を用いた（指標の合計値／病院数）。一方、参考として示した財務データおよび非財務データの実数については、項目毎の実数の合計値を病院数で除した数値（実数の合計値／病院数）を用いた。

このように計算方法が異なるため、巻末の実数に基づき算出する指標と、本報告書の指標では、結果が異なることに注意を要する。また、本報告書は、上述のとおり、会計項目ごとの実数の合計値を病院数で除した値ではないことから、指標間で、若干の不整合が生じている場合がある。

5. グループとその定義

指標の比較に際し、できるだけ同一土俵での比較が行えるよう、様々な分類基準を用いて、病院をグループに分けている。グルーピングとは、そのグループのことである。分類基準およびそこで用いられる用語の定義は、以下のとおりである。なお、【新規】と記載してある項目については、本年度、新たに追加したグルーピングである。

1) 病院種別比較

- 一般病院 : 一般病床が全体の 80%以上を占める病院
- 療養病院 : 療養病床が全体の 80%以上を占める病院
- 精神病院 : 精神病床が全体の 80%以上を占める病院
- ケアミックス病院 : 上記以外の病院

2) 開設者別比較

- 医療法人
- 自治体（都道府県・市町村）
- 社会保険関係団体
 - ・全社連 : 全国社会保険協会連合会
 - ・厚生団 : 厚生年金事業振興団
 - ・船員保険 : 船員保険会
 - ・連合会 : 国家公務員共済組合連合会
 - ・公立学校 : 公立学校共済組合
 - ・その他 : 上記「連合会」「公立学校」を除く共済組合及び連合会、健康保険組合及びその連合会、国民健康保険組合
- その他公的病院
 - ・日赤 : 日本赤十字社
 - ・済生会 : 恩賜財団済生会
 - ・北社協 : 北海道社会事業協会
 - ・厚生連 : 厚生農業（医療）協同組合連合会
 - ・国保連 : 国民健康保険団体連合会

3) 病床規模別比較

- 20 床以上 49 床以下（精神科病院のみ 20 床以上 199 床以下。以下同じ）
- 50 床以上 99 床以下
- 100 床以上 199 床以下
- 200 床以上 299 床以下
- 300 床以上 399 床以下
- 400 床以上

4) 機能別比較

① 専門病院とその他一般（ケアミックス）病院

- 小児科病院 : 小児科・小児外科の入院患者数が入院患者全体の80%以上
- 産婦人科病院 : 産科・婦人科・産婦人科の入院患者数が入院患者全体の80%以上
- 脳神経外科病院 : 脳神経外科の入院患者数が入院患者全体の80%以上
- 眼科病院 : 眼科の入院患者数が入院患者全体の80%以上
- 耳鼻咽喉科病院 : 耳鼻咽喉科の入院患者数が入院患者全体の80%以上
- 上記以外の一般（ケアミックス）病院 : 上記以外の一般（ケアミックス）病院

② 内科系・外科系

- 内科系 : 診療科目が分類Ⅰのみのもので及び分類ⅠとⅢにまたがるもの
- 外科系 : 診療科目が分類Ⅱのみのもので及び分類ⅡとⅢにまたがるもの
- 上記以外の一般（ケアミックス）病院

③ 救急医療体制

- 初期救急
- 二次救急
- 三次救急（救命救急センター）
- 上記以外の病院

④ 地域医療支援病院承認の有無別【新規】

- 承認有
- 承認無

⑤ へき地医療拠点病院の指定有無別【新規】

- 指定有
- 指定無

⑥ 臨床研修指定病院指定区分別【新規】

- 指定有（単独・管理型）
- 指定有（協力型）
- 指定無

⑦ 平均在院日数別【新規】

- 14日以内
- 15～30日
- 31～60日
- 61～120日
- 121～180日
- 181～1年
- 1年超

⑧ D P C適用区分別【新規】

- D P C適用病院
- D P C準備病院
- D P C適用なし

⑨ 一般病棟入院基本料別【新規】

- 7対1入院基本料
- 10対1入院基本料
- 13対1入院基本料
- 15対1入院基本料
- 特別入院基本料
- 該当しない

5) 医薬分業別比較

- 医薬分業実施病院 : 院外処方率 50%以上
- 医薬分業非実施病院 : 院外処方率 50%未満

6) 給食委託別比較【区分変更】

- 全委託
- 一部委託
- 委託無し

7) 地域別比較

- 北海道 : 北海道
- 東 北 : 青森県、岩手県、宮城県、秋田県、山形県、福島県
- 関 東 : 茨城県、栃木県、群馬県、埼玉県、千葉県、東京都、神奈川県
- 中 部 : 新潟県、富山県、石川県、福井県、山梨県、長野県、岐阜県、静岡県、愛知県、三重県
- 近 畿 : 滋賀県、京都府、大阪府、兵庫県、奈良県、和歌山県
- 中 国 : 鳥取県、島根県、岡山県、広島県、山口県
- 四 国 : 徳島県、香川県、愛媛県、高知県
- 九 州 : 福岡県、佐賀県、長崎県、熊本県、大分県、宮崎県、鹿児島県、沖縄県

8) 人口規模（市区町村）【新規】

- 10万人未満
- 10万人以上 30万人未満
- 30万人以上 50万人未満
- 50万人以上 100万人未満
- 100万人以上

9) 二次医療圏の許可病床数合計に占める当該病院の許可病床数の比率【新規】

- 0.5%未満
- 0.5%以上 1%未満
- 1%以上 3%未満
- 3%以上

10) 黒字・赤字別比較

① 赤字黒字

- 黒字病院 : 当該年度の経常利益が黒字
- 赤字病院 : 当該年度の経常利益が赤字

② 恒常的赤字黒字

- 恒常的黒字病院 : 過去3年間（平成17～19年度）継続して黒字
- 恒常的赤字病院 : 過去3年間（平成17～19年度）継続して赤字
- 中間病院 : 過去3年間（平成17～19年度）黒字と赤字が交錯

11) 設備投資有無別比較

- 設備投資実施病院 : 平成19年度の固定資産が平成17年度の固定資産より1.5倍以上増加
- 設備投資非実施病院 : 平成19年度の固定資産が平成17年度の固定資産より減少
- 設備投資中間病院 : 平成19年度の固定資産が平成17年度の固定資産と同額以上1.5倍未満

6. アンケート回収結果

アンケートの回収結果は、**図表2**の通りである。

図表2 回収状況

区分	配布数	回収数	回収率	有効回答数	有効回答率
医療法人	5,721	1,204	21.0%	795	13.9%
公的病院	1,425	829	58.2%	607	42.6%
計	7,146	2,033	28.4%	1,402	19.6%

Ⅲ 調査結果の概要

1. 黒字病院比率

一般病院の黒字病院比率を開設者別に示したものが**図表3**である。医療法人立病院 71.6%、社会保険関係団体病院 56.8%、その他公的病院 46.4%、自治体病院 25.1%と、公民で大きく隔たりがある。中でも自治体病院は、黒字病院が4分の1にとどまっている状況である。

なお、本調査における黒字病院とは、経常利益が黒字の病院と定義している。

図表3 一般病院における黒字病院比率

区 分	一般病院における 黒 字 病 院 比 率
医療法人	71.6%
自治体	25.1%
社会保険関係団体	56.8%
その他公的	46.4%

医療法人について、病院種別に黒字病院比率を示したものが**図表4**である。精神科病院、療養型病院、ケアミックス病院、一般病院の順で比率が高くなっている。

図表4 医療法人における黒字病院比率

区 分	一般病院	ケアミックス 病 院	療養型病院	精神科病院
医療法人	71.6%	74.4%	81.3%	89.7%

2. 公民比較

一般病院における主な指標について、公民比較を行ったものが、**図表5**である。医業利益率については、医療法人立病院が2.0%とプラスであるのに対し、公的病院は、自治体病院が-14.6%、社会保険団体病院が-1.3%、その他公的病院が-2.1%と何れの開設者区分においてもマイナスであり、中でも自治体病院のマイナス幅が大きい。

人件費比率は、医療法人立病院およびその他公的病院がともに52.7%、社会保険団体病院が53.0%に対し、自治体病院は63.6%と、他の3区分を大きく上回っている。人件費に委託費を加えた比率においても、自治体病院において、さらに開きが大きくなっている。

物件費については、その他公的病院において、若干高いものの、他は自治体病院も含め、ほとんど差がない。資本費比率および1床あたり固定資産額については、自治体病院の高さが顕著である。

職員1人当り人件費については公民で開きが大きく、中でも自治体病院が目立って高い。職員1人当り医業収益においては、その他公的病院および社会保険関係団体病院で高くなっている。医師1人当り患者数については、入院、外来ともに医療法人において最も高くなっている。

図表5 一般病院における公民比較

区 分		一般病院			
		医療法人	自治体	社会保険 関係団体	その他 公 的
		施 設 数	232	251	37
	平均病床数	135.0	295.0	317.0	386.0
医業利益率	(%)	2.0	-14.6	-1.3	-2.1
人件費比率	(%)	52.7	63.6	53.0	52.7
人件費比率（委託費含む）	(%)	58.6	73.2	60.3	59.0
物件費比率 ^{注1)}	(%)	34.2	34.8	34.2	36.3
資本費比率 ^{注2)}	(%)	4.6	10.5	5.3	6.8
1床当り固定資産額	(千円)	12,132	24,018	11,747	18,315
職員1人当り人件費	(千円)	6,277	7,761	7,281	7,208
病床利用率	(%)	77.8	72.6	73.4	77.8
外来／入院比	(倍)	2.6	2.1	2.0	1.9
職員1人当り医業収益	(千円)	12,144	12,721	13,905	14,052
患者1人1日当り入院収益	(千円)	37.0	35.5	41.0	40.6
外来患者1人1日当り外来収益	(千円)	11.7	10.6	12.2	12.1
医師1人当り入院患者数	(人)	6.8	6.0	4.8	5.5
医師1人当り外来患者数	(人)	13.3	12.3	9.6	10.3

注1) 物件費比率：(材料費＋経費＋設備関係費－減価償却費) ÷ 医業収益

注2) 資本費比率：(減価償却費＋金利) ÷ 医業収益

3. 地域別比較（医療法人）

医療法人立病院について、病院種別毎に地域別の医業利益率を比較したものが図表6である。

図表6 医療法人における病院種別医業利益率（地域別比較）

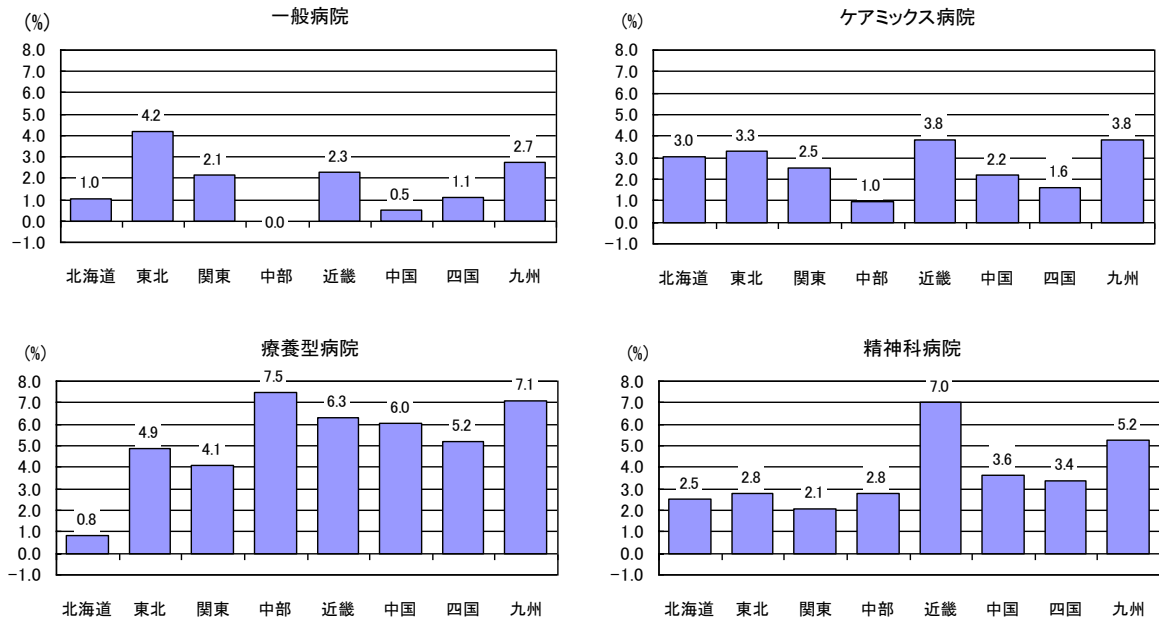

また、医療法人立病院について、病院種別毎に地域別の人件費比率を比較したものが図表7である。

図表7 医療法人における病院種別人件費比率（地域別比較）

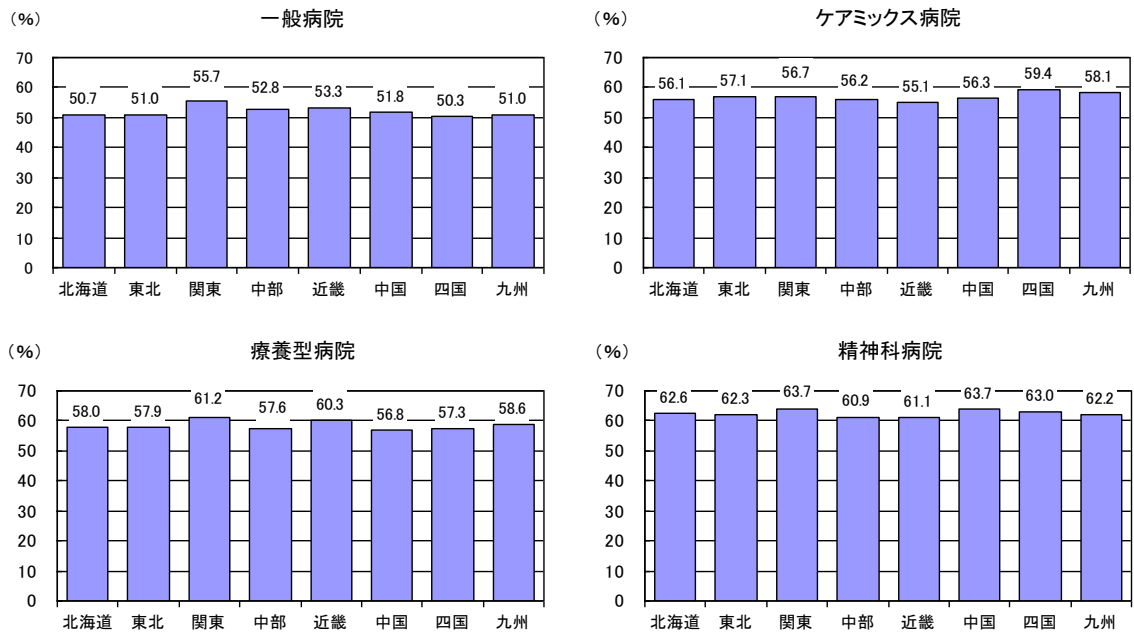

4. 収益力の推移（医療法人）

平成 16 年度以降の医療法人の病院種別の収益動向について、医業利益率および赤字病院比率の推移を示したものが図表 8、図表 9 である。

医業利益率については、一般病院および精神科病院において、依然として低下傾向が続いており、平成 19 年度は、特に精神科病院の落ち込みが目立っている。

一方、ケアミックス病院と療養型病院については、平成 18 年度に大きく落ち込んだが、平成 19 年度には、やや回復している。

図表 8 医療法人における病院種別医業利益率推移

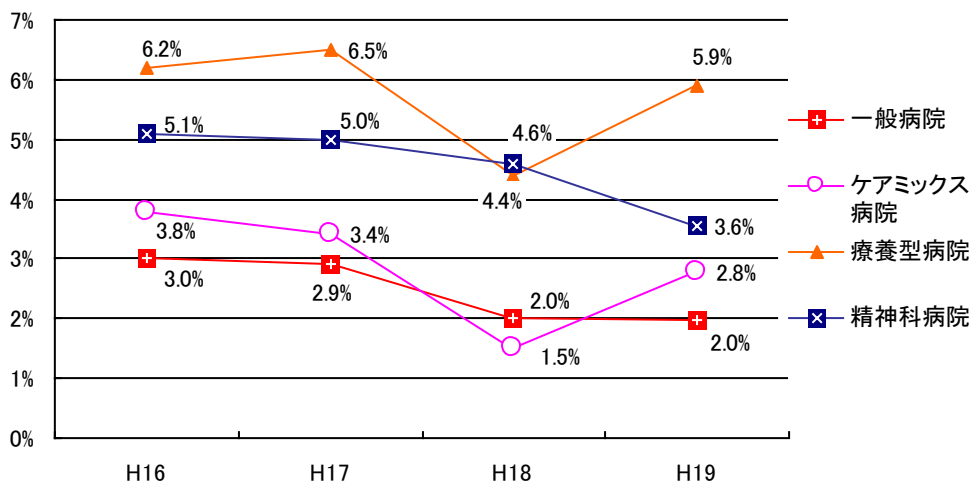

赤字病院比率については、一般病院においては、平成 17 年度以降、増加し続けている。ケアミックス病院、療養型病院、精神科病院については 18 年度に増加したが、19 年度には減少に転じている。ケアミックス病院と、精神科病院においては、5 ポイント程度減少している。

図表 9 医療法人における病院種別赤字病院比率推移

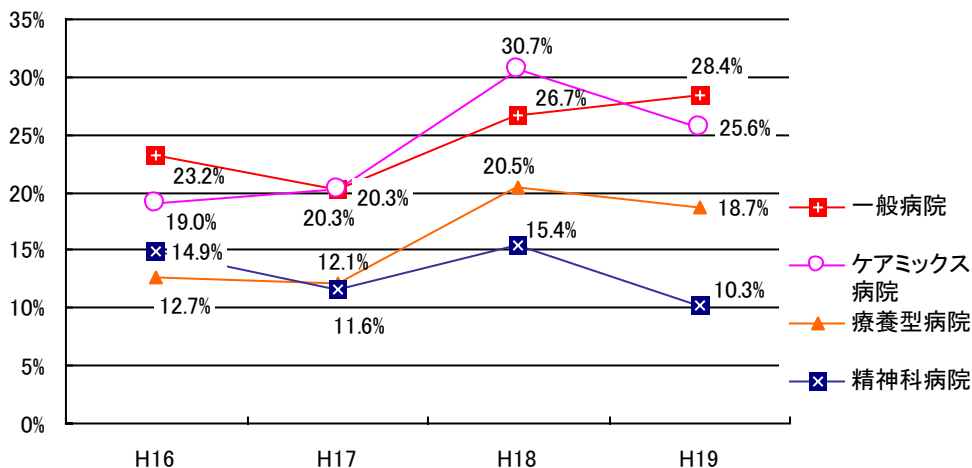

IV 平成19年度 病院経営管理指標

1. 病院種別比較

開設者別(開設者別毎の病院種別比較)

1) 医療法人【1/1】

	(病院数)	医療法人			
		一般病院	ケアミックス 病院	療養型病院	精神科病院
		(232)	(246)	(171)	(146)
(平均病床数)	(135.0)	(162.6)	(133.7)	(238.7)	
収益性					
医業利益率	(%)	2.0	2.8	5.9	3.6
総資本医業利益率	(%)	2.0	2.8	5.1	2.9
経常利益率	(%)	2.5	3.1	6.0	4.2
償却前医業利益率(補正指標)	(%)	5.5	7.2	10.0	8.2
病床利用率	(%)	77.8	86.1	93.4	92.6
固定費比率	(%)	60.4	65.8	66.5	70.0
材料費比率	(%)	20.2	16.0	9.3	11.3
医薬品比率	(%)	12.0	9.6	5.2	7.5
人件費比率	(%)	52.7	56.7	58.7	62.4
委託費比率	(%)	6.0	5.6	6.5	5.1
設備関係費比率	(%)	6.7	7.7	6.4	6.3
減価償却費比率	(%)	3.5	4.4	4.1	4.6
経費比率	(%)	10.8	9.7	12.0	10.4
金利負担率	(%)	1.0	1.4	1.4	1.3
総資本回転率	(%)	123.1	101.8	93.5	83.2
固定資産回転率	(%)	231.7	186.2	171.1	157.4
医師人件費比率計	(%)	12.0	11.0	8.1	8.0
常勤医師人件費比率	(%)	8.1	7.5	5.2	6.4
非常勤医師人件費比率	(%)	3.9	3.6	2.9	1.6
看護師人件費比率計	(%)	17.6	18.6	18.2	26.5
常勤看護師人件費比率	(%)	16.6	17.7	17.5	26.0
非常勤看護師人件費比率	(%)	0.9	0.9	0.7	0.5
その他職員人件費比率計	(%)	13.8	17.3	21.1	16.9
常勤その他職員人件費比率	(%)	13.1	16.4	20.1	16.1
非常勤その他職員人件費比率	(%)	0.8	0.9	1.0	0.8
常勤医師1人当り人件費	(千円)	15,123	15,171	13,134	15,079
常勤看護師1人当り人件費	(千円)	4,898	4,678	4,854	4,808
職員1人当り人件費	(千円)	6,277	5,494	5,093	5,327
職員1人当り医業収益	(千円)	12,144	9,855	8,769	8,606
安全性					
自己資本比率	(%)	37.5	34.1	41.2	48.8
固定長期適合率	(%)	86.4	86.3	87.4	74.7
借入金比率	(%)	37.2	50.6	56.5	53.5
償還期間	(年)	8.8	10.6	9.0	7.8
流動比率	(%)	349.5	528.1	531.6	624.5
1床当り固定資産額	(千円)	12,132	8,733	6,967	5,898
償却金利前経常利益率(補正指標)	(%)	7.1	8.8	11.6	10.1
機能性					
平均在院日数	(日)	25.6	95.1	330.6	488.8
外来/入院比	(倍)	2.6	1.2	0.5	0.3
1床当り1日平均入院患者数	(人)	0.8	0.9	0.9	0.9
1床当り1日平均外来患者数	(人)	1.7	1.0	0.5	0.3
患者1人1日当り入院収益	(千円)	37.0	24.8	22.9	15.7
患者1人1日当り入院収益(室料差額除)	(千円)	35.8	24.3	22.6	15.5
外来患者1人1日当り外来収益	(千円)	11.7	8.6	11.2	9.2
医師1人当り入院患者数	(人)	6.8	13.1	22.4	29.2
医師1人当り外来患者数	(人)	13.3	11.9	7.6	6.8
看護師1人当り入院患者数	(人)	1.3	2.0	3.2	2.9
看護師1人当り外来患者数	(人)	2.8	2.1	1.3	0.7
職員1人当り入院患者数	(人)	0.6	0.8	1.1	1.4
職員1人当り外来患者数	(人)	1.2	0.8	0.5	0.3

1. 病院種別比較
 開設者別(開設者別毎の病院種別比較)
 2) 自治体【1/1】

	(病院数)	自治体			
		一般病院	ケアミックス 病院	療養型病院	精神科病院
		(251)	(100)	(4)	(19)
	(平均病床数)	(295.0)	(175.7)	(68.8)	(262.0)
収益性					
医業利益率	(%)	-14.6	-15.2	-22.9	-18.0
総資本医業利益率	(%)	-8.6	-11.2	-10.7	-14.5
経常利益率	(%)	-7.4	-7.3	-4.7	-7.1
償却前医業利益率(補正指標)	(%)	-7.8	-10.2	-18.0	-15.4
病床利用率	(%)	72.6	72.6	85.0	79.7
固定費比率	(%)	75.3	83.4	88.5	108.1
材料費比率	(%)	26.1	21.9	13.6	15.7
医薬品比率	(%)	16.2	14.8	9.9	12.0
人件費比率	(%)	63.6	73.9	79.7	103.7
委託費比率	(%)	9.6	10.3	11.1	8.9
設備関係費比率	(%)	9.3	9.2	7.5	11.4
減価償却費比率	(%)	7.4	7.6	4.9	10.3
経費比率	(%)	6.9	8.7	10.6	6.7
金利負担率	(%)	3.1	3.8	1.2	6.9
総資本回転率	(%)	76.6	78.0	93.7	51.8
固定資産回転率	(%)	104.0	93.7	183.6	44.2
医師人件費比率計	(%)	14.0	15.0	8.8	10.8
常勤医師人件費比率	(%)	11.3	11.4	6.7	9.9
非常勤医師人件費比率	(%)	2.8	3.7	2.1	0.9
看護師人件費比率計	(%)	24.3	26.4	24.1	49.7
常勤看護師人件費比率	(%)	23.0	24.8	23.6	48.2
非常勤看護師人件費比率	(%)	1.4	1.5	0.5	1.5
その他職員人件費比率計	(%)	14.4	18.7	30.8	21.0
常勤その他職員人件費比率	(%)	12.6	16.1	23.6	18.8
非常勤その他職員人件費比率	(%)	1.8	2.6	7.2	2.2
常勤医師1人当り人件費	(千円)	15,804	17,948	11,860	14,134
常勤看護師1人当り人件費	(千円)	5,560	5,296	5,072	6,656
職員1人当り人件費	(千円)	7,761	7,144	5,707	8,784
職員1人当り医業収益	(千円)	12,721	10,397	7,137	9,349
安全性					
自己資本比率	(%)	69.7	72.6	71.7	72.8
固定長期適合率	(%)	89.4	100.0	85.9	298.7
借入金比率	(%)	21.1	23.2	0.0	40.2
償還期間	(年)	4.3	4.4	0.0	1.7
流動比率	(%)	480.6	578.8	617.0	510.5
1床当り固定資産額	(千円)	24,018	32,593	8,377	17,548
償却金利前経常利益率(補正指標)	(%)	3.4	2.9	1.5	10.1
機能性					
平均在院日数	(日)	21.0	47.4	164.8	198.6
外来/入院比	(倍)	2.1	1.8	0.5	0.6
1床当り1日平均入院患者数	(人)	0.7	0.7	0.8	0.8
1床当り1日平均外来患者数	(人)	1.4	1.3	0.4	0.4
患者1人1日当り入院収益	(千円)	35.5	22.5	16.7	15.9
患者1人1日当り入院収益(室料差額除)	(千円)	35.0	22.2	16.6	15.9
外来患者1人1日当り外来収益	(千円)	10.6	8.9	10.1	8.9
医師1人当り入院患者数	(人)	6.0	9.9	18.9	19.4
医師1人当り外来患者数	(人)	12.3	16.6	7.5	8.1
看護師1人当り入院患者数	(人)	1.1	1.5	2.7	1.8
看護師1人当り外来患者数	(人)	2.3	2.7	1.4	1.0
職員1人当り入院患者数	(人)	0.6	0.8	0.9	1.2
職員1人当り外来患者数	(人)	1.2	1.3	0.4	0.6

1. 病院種別比較

開設者別(開設者別毎の病院種別比較)

3) 社会保険関係団体【1/1】

	社会保険関係団体				
	一般病院 (37)	ケアミックス 病院 (3)	療養型病院 (0)	精神科病院 (0)	
(病院数)	(37)	(3)	(0)	(0)	
(平均病床数)	(317.0)	(90.3)	-	-	
収益性					
医業利益率	(%)	-1.3	-6.9	-	-
総資本医業利益率	(%)	-1.8	-5.2	-	-
経常利益率	(%)	-0.6	-1.8	-	-
償却前医業利益率(補正指標)	(%)	3.9	3.1	-	-
病床利用率	(%)	73.4	70.3	-	-
固定費比率	(%)	61.1	76.3	-	-
材料費比率	(%)	25.1	17.1	-	-
医薬品比率	(%)	15.3	12.3	-	-
人件費比率	(%)	53.0	63.0	-	-
委託費比率	(%)	7.2	5.4	-	-
設備関係費比率	(%)	7.8	13.3	-	-
減価償却費比率	(%)	5.1	10.0	-	-
経費比率	(%)	6.4	7.5	-	-
金利負担率	(%)	0.2	0.0	-	-
総資本回転率	(%)	136.1	86.4	-	-
固定資産回転率	(%)	408.5	293.2	-	-
医師人件費比率計	(%)	12.3	12.1	-	-
常勤医師人件費比率	(%)	9.0	6.4	-	-
非常勤医師人件費比率	(%)	3.2	5.8	-	-
看護師人件費比率計	(%)	19.0	20.2	-	-
常勤看護師人件費比率	(%)	17.6	15.6	-	-
非常勤看護師人件費比率	(%)	1.4	4.6	-	-
その他職員人件費比率計	(%)	13.2	20.9	-	-
常勤その他職員人件費比率	(%)	11.3	16.0	-	-
非常勤その他職員人件費比率	(%)	1.9	4.9	-	-
常勤医師1人当り人件費	(千円)	13,084	15,451	-	-
常勤看護師1人当り人件費	(千円)	5,095	4,618	-	-
職員1人当り人件費	(千円)	7,281	5,906	-	-
職員1人当り医業収益	(千円)	13,905	9,419	-	-
安全性					
自己資本比率	(%)	23.1	46.6	-	-
固定長期適合率	(%)	58.1	52.7	-	-
借入金比率	(%)	14.4	0.0	-	-
償還期間	(年)	3.4	0.0	-	-
流動比率	(%)	390.4	1338.1	-	-
1床当り固定資産額	(千円)	11,747	15,906	-	-
償却金利前経常利益率(補正指標)	(%)	4.7	8.1	-	-
機能性					
平均在院日数	(日)	17.1	39.8	-	-
外来/入院比	(倍)	2.0	2.2	-	-
1床当り1日平均入院患者数	(人)	0.7	0.7	-	-
1床当り1日平均外来患者数	(人)	1.4	1.5	-	-
患者1人1日当り入院収益	(千円)	41.0	20.6	-	-
患者1人1日当り入院収益(室料差額除)	(千円)	39.8	20.0	-	-
外来患者1人1日当り外来収益	(千円)	12.2	7.3	-	-
医師1人当り入院患者数	(人)	4.8	10.2	-	-
医師1人当り外来患者数	(人)	9.6	18.5	-	-
看護師1人当り入院患者数	(人)	1.0	1.4	-	-
看護師1人当り外来患者数	(人)	2.0	2.9	-	-
職員1人当り入院患者数	(人)	0.5	0.6	-	-
職員1人当り外来患者数	(人)	1.0	1.2	-	-

1. 病院種別比較
 開設者別(開設者別毎の病院種別比較)
 4) その他公的【1/1】

		その他公的			
		一般病院 (151)	ケアミックス 病院 (37)	療養型病院 (3)	精神科病院 (2)
(病院数)		(151)	(37)	(3)	(2)
(平均病床数)		(386.0)	(191.3)	(67.0)	(268.5)
収益性					
医業利益率	(%)	-2.1	-6.8	-10.4	-1.5
総資本医業利益率	(%)	-1.2	-5.2	-14.6	-7.7
経常利益率	(%)	-1.8	-2.3	-4.7	-1.3
償却前医業利益率(補正指標)	(%)	3.8	-1.4	-6.1	2.3
病床利用率	(%)	77.8	76.6	90.4	94.6
固定費比率	(%)	62.1	68.9	76.3	74.1
材料費比率	(%)	28.1	25.0	16.2	13.6
医薬品比率	(%)	18.1	18.3	12.0	9.5
人件費比率	(%)	52.7	60.4	70.4	67.0
委託費比率	(%)	6.3	7.0	9.8	5.8
設備関係費比率	(%)	8.5	7.7	5.0	6.4
減価償却費比率	(%)	5.9	5.2	4.3	3.8
経費比率	(%)	5.6	6.7	6.9	7.2
金利負担率	(%)	0.8	0.8	0.9	0.7
総資本回転率	(%)	86.4	82.7	134.6	122.1
固定資産回転率	(%)	137.1	185.9	209.8	862.3
医師人件費比率計	(%)	12.4	12.6	13.8	8.4
常勤医師人件費比率	(%)	10.2	9.3	12.0	7.2
非常勤医師人件費比率	(%)	2.2	3.3	1.8	1.3
看護師人件費比率計	(%)	19.8	21.3	25.4	30.1
常勤看護師人件費比率	(%)	18.9	20.5	24.8	29.9
非常勤看護師人件費比率	(%)	0.8	0.9	0.6	0.2
その他職員人件費比率計	(%)	11.9	16.7	20.2	16.4
常勤その他職員人件費比率	(%)	11.0	14.3	19.4	15.8
非常勤その他職員人件費比率	(%)	0.9	2.4	0.8	0.7
常勤医師1人当り人件費	(千円)	14,661	17,528	25,101	18,580
常勤看護師1人当り人件費	(千円)	5,188	4,790	6,050	5,390
職員1人当り人件費	(千円)	7,208	6,420	6,694	6,717
職員1人当り医業収益	(千円)	14,052	11,155	9,600	10,086
安全性					
自己資本比率	(%)	23.3	8.7	58.9	-10.2
固定長期適合率	(%)	95.5	88.8	97.7	55.1
借入金比率	(%)	47.3	47.8	2.8	45.3
償還期間	(年)	7.7	3.6	0.0	12.3
流動比率	(%)	244.2	272.1	477.7	205.4
1床当り固定資産額	(千円)	18,315	10,750	8,739	4,720
償却金利前経常利益率(補正指標)	(%)	4.6	3.8	0.6	3.2
機能性					
平均在院日数	(日)	18.8	53.0	104.6	235.2
外来/入院比	(倍)	1.9	1.5	1.8	0.4
1床当り1日平均入院患者数	(人)	0.8	0.8	0.9	0.9
1床当り1日平均外来患者数	(人)	1.4	1.1	1.7	0.4
患者1人1日当り入院収益	(千円)	40.6	25.6	15.6	14.5
患者1人1日当り入院収益(室料差額除)	(千円)	39.6	25.1	15.5	14.1
外来患者1人1日当り外来収益	(千円)	12.1	10.3	6.4	8.4
医師1人当り入院患者数	(人)	5.5	10.9	19.6	32.7
医師1人当り外来患者数	(人)	10.3	13.7	21.8	13.2
看護師1人当り入院患者数	(人)	1.1	1.6	2.5	2.7
看護師1人当り外来患者数	(人)	2.1	2.1	3.4	1.1
職員1人当り入院患者数	(人)	0.6	0.8	1.0	1.5
職員1人当り外来患者数	(人)	1.1	1.0	1.4	0.6

2. 開設者別比較

(1) 病院種別 (病院種別毎の開設者別比較)

1) 一般病院【1/2】

	一般病院							
	医療法人	自治体	社会保険関係団体					
	(病院数) (平均病床数)	(232) (135.0)	(251) (295.0)	(37) (317.0)	全社連 (21) (273.6)	厚生団 (3) (553.3)	船員保険 (1) (260.0)	連合会 (9) (368.7)
収益性								
医業利益率	(%)	2.0	-14.6	-1.3	-1.6	5.7	-4.9	0.8
総資本医業利益率	(%)	2.0	-8.6	-1.8	-3.3	9.4	-17.6	1.1
経常利益率	(%)	2.5	-7.4	-0.6	-1.3	5.5	-4.3	2.8
償却前医業利益率(補正指標)	(%)	5.5	-7.8	3.9	3.2	8.0	-4.3	6.3
病床利用率	(%)	77.8	72.6	73.4	70.8	83.5	75.0	77.5
固定費比率	(%)	60.4	75.3	61.1	62.5	53.7	58.2	56.9
材料費比率	(%)	20.2	26.1	25.1	23.2	24.3	26.7	29.4
医薬品比率	(%)	12.0	16.2	15.3	13.7	12.8	15.2	19.4
人件費比率	(%)	52.7	63.6	53.0	55.0	51.3	57.6	47.9
委託費比率	(%)	6.0	9.6	7.2	7.7	7.5	5.7	6.2
設備関係費比率	(%)	6.7	9.3	7.8	7.5	2.3	0.6	8.4
減価償却費比率	(%)	3.5	7.4	5.1	4.8	2.3	0.6	5.5
経費比率	(%)	10.8	6.9	6.4	7.3	6.0	9.2	4.6
金利負担率	(%)	1.0	3.1	0.2	0.1	0.0	0.0	0.6
総資本回転率	(%)	123.1	76.6	136.1	147.4	192.7	361.8	90.0
固定資産回転率	(%)	231.7	104.0	408.5	498.8	736.0	1119.5	140.2
医師人件費比率計	(%)	12.0	14.0	12.3	12.4	13.9	12.2	11.4
常勤医師人件費比率	(%)	8.1	11.3	9.0	9.3	9.9	10.4	7.9
非常勤医師人件費比率	(%)	3.9	2.8	3.2	3.1	4.1	1.8	3.5
看護師人件費比率計	(%)	17.6	24.3	19.0	18.9	20.6	19.3	18.1
常勤看護師人件費比率	(%)	16.6	23.0	17.6	17.5	19.8	17.5	16.2
非常勤看護師人件費比率	(%)	0.9	1.4	1.4	1.4	0.8	1.8	1.9
その他職員人件費比率計	(%)	13.8	14.4	13.2	14.1	9.7	17.4	11.8
常勤その他職員人件費比率	(%)	13.1	12.6	11.3	12.8	8.7	15.7	8.4
非常勤その他職員人件費比率	(%)	0.8	1.8	1.9	1.4	1.0	1.6	3.4
常勤医師1人当り人件費	(千円)	15,123	15,804	13,084	13,815	10,168	11,319	12,203
常勤看護師1人当り人件費	(千円)	4,898	5,560	5,095	4,910	5,391	5,505	5,167
職員1人当り人件費	(千円)	6,277	7,761	7,281	7,305	7,361	7,128	7,224
職員1人当り医業収益	(千円)	12,144	12,721	13,905	13,399	14,455	12,374	15,214
安全性								
自己資本比率	(%)	37.5	69.7	23.1	4.7	69.1	-20.0	38.7
固定長期適合率	(%)	86.4	89.4	58.1	42.7	48.3	62.0	88.8
借入金比率	(%)	37.2	21.1	14.4	10.9	0.0	0.0	33.3
償還期間	(年)	8.8	4.3	3.4	3.7	0.0	0.0	5.0
流動比率	(%)	349.5	480.6	390.4	545.7	251.6	141.3	169.9
1床当り固定資産額	(千円)	12,132	24,018	11,747	6,368	3,131	1,493	21,695
償却金利前経常利益率(補正指標)	(%)	7.1	3.4	4.7	3.6	7.8	-3.6	8.9
機能性								
平均在院日数	(日)	25.6	21.0	17.1	17.1	15.0	38.0	15.9
外来/入院比	(倍)	2.6	2.1	2.0	2.2	1.6	2.4	1.7
1床当り1日平均入院患者数	(人)	0.8	0.7	0.7	0.7	0.8	0.7	0.8
1床当り1日平均外来患者数	(人)	1.7	1.4	1.4	1.4	1.3	1.8	1.3
患者1人1日当り入院収益	(千円)	37.0	35.5	41.0	39.5	50.4	37.0	42.2
患者1人1日当り入院収益(室料差額除)	(千円)	35.8	35.0	39.8	38.7	48.8	35.4	40.8
外来患者1人1日当り外来収益	(千円)	11.7	10.6	12.2	11.2	11.1	9.1	15.3
医師1人当り入院患者数	(人)	6.8	6.0	4.8	5.0	2.9	4.5	5.2
医師1人当り外来患者数	(人)	13.3	12.3	9.6	10.5	4.5	10.6	9.0
看護師1人当り入院患者数	(人)	1.3	1.1	1.0	0.9	1.0	1.2	1.1
看護師1人当り外来患者数	(人)	2.8	2.3	2.0	2.0	1.6	2.9	1.8
職員1人当り入院患者数	(人)	0.6	0.6	0.5	0.5	0.6	0.6	0.6
職員1人当り外来患者数	(人)	1.2	1.2	1.0	1.0	0.9	1.3	1.0

2. 開設者別比較

(1) 病院種別(病院種別毎の開設者別比較)

1) 一般病院【2/2】

	(病院数) (平均病床数)	一般病院							
		社会保険関係団体		その他公的					
		公立学校 (1)	その他社会 保険関係団 体 (2)	(151)	日赤 (55)	済生会 (50)	北社協 (2)	厚生連 (44)	国保連 (0)
収益性		(277.0)	(235.0)	(386.0)	(479.4)	(299.8)	(323.0)	(370.0)	-
医業利益率	(%)	-0.6	-16.0	-2.1	-2.1	-4.0	-7.0	0.3	-
総資本医業利益率	(%)	-0.3	-8.1	-1.2	-1.4	-2.4	-3.9	0.5	-
経常利益率	(%)	-0.8	-15.9	-1.8	-0.7	-5.1	-10.9	1.0	-
償却前医業利益率(補正指標)	(%)	8.7	-5.0	3.8	3.7	2.7	0.4	5.4	-
病床利用率	(%)	86.2	59.4	77.8	76.7	76.6	71.3	80.8	-
固定費比率	(%)	58.8	78.3	62.1	64.6	60.9	72.9	59.8	-
材料費比率	(%)	31.2	23.6	28.1	27.8	28.1	23.0	28.6	-
医薬品比率	(%)	24.0	14.0	18.1	17.5	17.6	15.4	19.7	-
人件費比率	(%)	42.7	61.3	52.7	54.8	51.9	56.3	50.9	-
委託費比率	(%)	6.0	7.9	6.3	6.0	8.3	9.1	4.3	-
設備関係費比率	(%)	14.4	17.0	8.5	9.2	7.8	13.3	8.3	-
減価償却費比率	(%)	9.3	11.0	5.9	5.8	6.7	7.5	5.1	-
経費比率	(%)	4.0	4.4	5.6	5.0	6.8	5.1	5.2	-
金利負担率	(%)	1.7	0.1	0.8	0.6	1.2	3.3	0.6	-
総資本回転率	(%)	55.1	67.5	86.4	78.6	84.9	61.3	99.0	-
固定資産回転率	(%)	62.2	84.5	137.1	114.0	125.0	69.4	182.9	-
医師人件費比率計	(%)	10.3	13.2	12.4	12.3	12.3	11.7	12.6	-
常勤医師人件費比率	(%)	8.9	10.1	10.2	10.0	10.2	10.6	10.4	-
非常勤医師人件費比率	(%)	1.4	3.0	2.2	2.4	2.1	1.1	2.2	-
看護師人件費比率計	(%)	18.2	23.2	19.8	20.5	19.7	21.3	19.0	-
常勤看護師人件費比率	(%)	17.0	22.6	18.9	19.7	18.6	19.4	18.3	-
非常勤看護師人件費比率	(%)	1.2	0.6	0.8	0.8	1.0	1.9	0.7	-
その他職員人件費比率計	(%)	8.6	14.9	11.9	12.2	12.1	13.2	11.3	-
常勤その他職員人件費比率	(%)	7.3	12.6	11.0	11.4	11.2	12.9	10.2	-
非常勤その他職員人件費比率	(%)	1.3	2.3	0.9	0.8	1.0	0.2	1.1	-
常勤医師1人当り人件費	(千円)	16,264	13,051	14,661	13,058	14,162	16,677	17,138	-
常勤看護師1人当り人件費	(千円)	4,759	6,236	5,188	5,169	5,089	4,644	5,350	-
職員1人当り人件費	(千円)	6,863	7,461	7,208	7,418	6,874	6,576	7,355	-
職員1人当り医業収益	(千円)	16,089	12,182	14,052	14,055	13,562	11,694	14,714	-
安全性									
自己資本比率	(%)	71.0	73.0	23.3	27.7	26.6	-13.4	15.8	-
固定長期適合率	(%)	92.9	92.3	95.5	103.5	84.9	147.4	95.2	-
借入金比率	(%)	0.0	2.0	47.3	36.5	69.3	139.5	31.8	-
償還期間	(年)	0.0	0.0	7.7	5.0	11.8	38.6	5.4	-
流動比率	(%)	244.4	157.9	244.2	190.3	299.0	45.3	258.4	-
1床当り固定資産額	(千円)	38,205	28,284	18,315	21,001	19,379	18,249	13,750	-
償却金利前経常利益率(補正指標)	(%)	10.2	-4.9	4.6	4.8	2.8	-0.2	6.7	-
機能性									
平均在院日数	(日)	13.3	16.8	18.8	16.5	19.5	28.8	20.3	-
外来/入院比	(倍)	1.9	2.3	1.9	1.8	1.8	1.7	2.1	-
1床当り1日平均入院患者数	(人)	0.9	0.6	0.8	0.8	0.8	0.7	0.8	-
1床当り1日平均外来患者数	(人)	1.6	1.3	1.4	1.3	1.4	1.2	1.7	-
患者1人1日当り入院収益	(千円)	41.7	37.7	40.6	45.2	39.5	31.4	36.7	-
患者1人1日当り入院収益(室料差額除)	(千円)	40.2	34.4	39.6	44.0	38.2	31.2	36.1	-
外来患者1人1日当り外来収益	(千円)	16.0	8.1	12.1	12.8	11.9	8.5	11.7	-
医師1人当り入院患者数	(人)	6.0	4.0	5.5	4.7	5.4	9.4	6.4	-
医師1人当り外来患者数	(人)	11.3	9.2	10.3	8.5	9.5	13.6	13.5	-
看護師1人当り入院患者数	(人)	0.9	1.1	1.1	1.0	1.1	1.3	1.2	-
看護師1人当り外来患者数	(人)	1.7	2.4	2.1	1.8	2.0	1.9	2.5	-
職員1人当り入院患者数	(人)	0.6	0.5	0.6	0.6	0.6	0.7	0.6	-
職員1人当り外来患者数	(人)	1.1	1.1	1.1	1.0	1.0	1.1	1.3	-

2. 開設者別比較

(1) 病院種別 (病院種別毎の開設者別比較)

2) ケアミックス病院【1/2】

	ケアミックス病院							
	医療法	自治体	社会保険関係団体					
	(病院数) (平均病床数)	(246)	(100)	(3)	全社連 (2)	厚生団 (0)	船員保険 (0)	連合会 (0)
	(162.6)	(175.7)	(90.3)	(113.5)	-	-	-	
収益性								
医業利益率	(%)	2.8	-15.2	-6.9	-5.6	-	-	-
総資本医業利益率	(%)	2.8	-11.2	-5.2	-6.4	-	-	-
経常利益率	(%)	3.1	-7.3	-1.8	-4.9	-	-	-
償却前医業利益率(補正指標)	(%)	7.2	-10.2	3.1	0.9	-	-	-
病床利用率	(%)	86.1	72.6	70.3	73.8	-	-	-
固定費比率	(%)	65.8	83.4	76.3	70.8	-	-	-
材料費比率	(%)	16.0	21.9	17.1	20.3	-	-	-
医薬品比率	(%)	9.6	14.8	12.3	14.8	-	-	-
人件費比率	(%)	56.7	73.9	63.0	60.8	-	-	-
委託費比率	(%)	5.6	10.3	5.4	5.3	-	-	-
設備関係費比率	(%)	7.7	9.2	13.3	10.1	-	-	-
減価償却費比率	(%)	4.4	7.6	10.0	6.4	-	-	-
経費比率	(%)	9.7	8.7	7.5	8.6	-	-	-
金利負担率	(%)	1.4	3.8	0.0	0.0	-	-	-
総資本回転率	(%)	101.8	78.0	86.4	115.7	-	-	-
固定資産回転率	(%)	186.2	93.7	293.2	424.4	-	-	-
医師人件費比率計	(%)	11.0	15.0	12.1	11.8	-	-	-
常勤医師人件費比率	(%)	7.5	11.4	6.4	5.4	-	-	-
非常勤医師人件費比率	(%)	3.6	3.7	5.8	6.4	-	-	-
看護師人件費比率計	(%)	18.6	26.4	20.2	19.6	-	-	-
常勤看護師人件費比率	(%)	17.7	24.8	15.6	16.1	-	-	-
非常勤看護師人件費比率	(%)	0.9	1.5	4.6	3.5	-	-	-
その他職員人件費比率計	(%)	17.3	18.7	20.9	19.1	-	-	-
常勤その他職員人件費比率	(%)	16.4	16.1	16.0	16.0	-	-	-
非常勤その他職員人件費比率	(%)	0.9	2.6	4.9	3.0	-	-	-
常勤医師1人当り人件費	(千円)	15,171	17,948	15,451	15,189	-	-	-
常勤看護師1人当り人件費	(千円)	4,678	5,296	4,618	3,924	-	-	-
職員1人当り人件費	(千円)	5,494	7,144	5,906	5,924	-	-	-
職員1人当り医業収益	(千円)	9,855	10,397	9,419	9,773	-	-	-
安全性								
自己資本比率	(%)	34.1	72.6	46.6	24.5	-	-	-
固定長期適合率	(%)	86.3	100.0	52.7	33.6	-	-	-
借入金比率	(%)	50.6	23.2	0.0	0.0	-	-	-
償還期間	(年)	10.6	4.4	0.0	0.0	-	-	-
流動比率	(%)	528.1	578.8	1338.1	1549.1	-	-	-
1床当り固定資産額	(千円)	8,733	32,593	15,906	2,732	-	-	-
償却金利前経常利益率(補正指標)	(%)	8.8	2.9	8.1	1.5	-	-	-
機能性								
平均在院日数	(日)	95.1	47.4	39.8	48.3	-	-	-
外来/入院比	(倍)	1.2	1.8	2.2	1.4	-	-	-
1床当り1日平均入院患者数	(人)	0.9	0.7	0.7	0.7	-	-	-
1床当り1日平均外来患者数	(人)	1.0	1.3	1.5	1.0	-	-	-
患者1人1日当り入院収益	(千円)	24.8	22.5	20.6	19.7	-	-	-
患者1人1日当り入院収益(室料差額除)	(千円)	24.3	22.2	20.0	19.4	-	-	-
外来患者1人1日当り外来収益	(千円)	8.6	8.9	7.3	7.7	-	-	-
医師1人当り入院患者数	(人)	13.1	9.9	10.2	12.3	-	-	-
医師1人当り外来患者数	(人)	11.9	16.6	18.5	16.3	-	-	-
看護師1人当り入院患者数	(人)	2.0	1.5	1.4	1.5	-	-	-
看護師1人当り外来患者数	(人)	2.1	2.7	2.9	2.1	-	-	-
職員1人当り入院患者数	(人)	0.8	0.8	0.6	0.7	-	-	-
職員1人当り外来患者数	(人)	0.8	1.3	1.2	0.9	-	-	-

2. 開設者別比較
 (1) 病院種別(病院種別毎の開設者別比較)
 2) ケアミックス病院【2/2】

	ケアミックス病院								
	社会保険関係団体		その他公的						
	公立学校 (病院数) (平均病床数)	その他社会 保険関係団 体 (1)	(37)	日赤 (11)	済生会 (5)	北社協 (1)	厚生連 (20)	国保連 (0)	
	(0)	(44.0)	(191.3)	(146.7)	(173.2)	(240.0)	(217.9)	-	
収益性									
医業利益率	(%)	-	-9.5	-6.8	-8.7	1.6	-19.6	-7.2	-
総資本医業利益率	(%)	-	-2.6	-5.2	-5.9	1.0	-9.1	-6.2	-
経常利益率	(%)	-	4.4	-2.3	-7.9	-0.1	-24.0	1.5	-
償却前医業利益率(補正指標)	(%)	-	7.6	-1.4	-2.7	9.7	-11.5	-3.0	-
病床利用率	(%)	-	63.5	76.6	79.7	80.0	82.4	73.6	-
固定費比率	(%)	-	87.2	68.9	76.2	61.9	88.9	65.5	-
材料費比率	(%)	-	10.7	25.0	19.9	22.0	13.6	29.1	-
医薬品比率	(%)	-	7.3	18.3	13.2	15.1	10.4	22.4	-
人件費比率	(%)	-	67.4	60.4	66.6	52.0	70.2	58.5	-
委託費比率	(%)	-	5.6	7.0	7.4	7.8	13.8	6.2	-
設備関係費比率	(%)	-	19.8	7.7	9.1	8.1	14.6	6.5	-
減価償却費比率	(%)	-	17.1	5.2	6.0	8.1	8.1	4.0	-
経費比率	(%)	-	5.2	6.7	5.6	7.6	7.2	7.0	-
金利負担率	(%)	-	0.0	0.8	0.6	1.8	4.1	0.4	-
総資本回転率	(%)	-	27.7	82.7	71.3	53.8	46.3	98.0	-
固定資産回転率	(%)	-	30.9	185.9	101.3	68.9	52.9	277.4	-
医師人件費比率計	(%)	-	12.8	12.6	11.1	11.7	12.3	13.6	-
常勤医師人件費比率	(%)	-	8.3	9.3	7.6	9.0	5.3	10.5	-
非常勤医師人件費比率	(%)	-	4.4	3.3	3.5	2.7	7.1	3.1	-
看護師人件費比率計	(%)	-	21.5	21.3	23.0	17.6	24.8	21.2	-
常勤看護師人件費比率	(%)	-	14.6	20.5	21.9	17.0	24.3	20.4	-
非常勤看護師人件費比率	(%)	-	6.8	0.9	1.2	0.7	0.4	0.8	-
その他職員人件費比率計	(%)	-	24.6	16.7	20.7	14.7	20.9	14.8	-
常勤その他職員人件費比率	(%)	-	16.1	14.3	17.7	13.0	19.7	12.5	-
非常勤その他職員人件費比率	(%)	-	8.6	2.4	3.0	1.6	1.2	2.3	-
常勤医師1人当り人件費	(千円)	-	15,975	17,528	15,011	14,572	14,918	19,781	-
常勤看護師1人当り人件費	(千円)	-	6,004	4,790	4,737	4,224	4,168	4,992	-
職員1人当り人件費	(千円)	-	5,869	6,420	6,486	5,590	5,975	6,613	-
職員1人当り医業収益	(千円)	-	8,711	11,155	10,086	10,961	8,510	11,925	-
安全性									
自己資本比率	(%)	-	90.8	8.7	0.4	25.4	-6.2	9.8	-
固定長期適合率	(%)	-	90.8	88.8	113.6	89.1	119.9	73.2	-
借入金比率	(%)	-	0.0	47.8	50.1	119.7	166.3	22.6	-
償還期間	(年)	-	0.0	3.6	4.1	9.8	-	2.0	-
流動比率	(%)	-	916.1	272.1	156.2	342.3	46.0	329.6	-
1床当り固定資産額	(千円)	-	42,252	10,750	13,195	18,262	13,368	7,395	-
償却金利前経常利益率(補正指標)	(%)	-	21.5	3.8	-1.4	9.8	-11.7	6.1	-
機能性									
平均在院日数	(日)	-	22.8	53.0	47.9	111.1	51.3	41.4	-
外来/入院比	(倍)	-	3.8	1.5	1.3	1.5	1.1	1.7	-
1床当り1日平均入院患者数	(人)	-	0.6	0.8	0.8	0.8	0.8	0.8	-
1床当り1日平均外来患者数	(人)	-	2.4	1.1	0.9	1.1	0.9	1.2	-
患者1人1日当り入院収益	(千円)	-	22.3	25.6	25.5	27.2	16.4	25.7	-
患者1人1日当り入院収益(室料差額除)	(千円)	-	21.2	25.1	25.2	26.3	16.4	25.2	-
外来患者1人1日当り外来収益	(千円)	-	6.3	10.3	10.0	9.7	5.1	10.9	-
医師1人当り入院患者数	(人)	-	6.1	10.9	11.3	10.6	20.8	10.3	-
医師1人当り外来患者数	(人)	-	23.0	13.7	12.2	11.5	22.6	14.6	-
看護師1人当り入院患者数	(人)	-	1.2	1.6	1.6	1.7	2.0	1.6	-
看護師1人当り外来患者数	(人)	-	4.4	2.1	1.8	2.1	2.1	2.3	-
職員1人当り入院患者数	(人)	-	0.4	0.8	0.7	0.7	1.0	0.8	-
職員1人当り外来患者数	(人)	-	1.6	1.0	0.9	1.0	1.1	1.1	-

2. 開設者別比較

(1) 病院種別 (病院種別毎の開設者別比較)

3) 療養型病院【1/2】

	療養型病院						
	医療法人	自治体	社会保険関係団体				連合会 (0)
	(病院数) (平均病床数)	(171) (133.7)	(4) (68.8)	(0)	全社連 (0)	厚生団 (0)	
収益性							
医業利益率	(%)	5.9	-22.9	-	-	-	-
総資本医業利益率	(%)	5.1	-10.7	-	-	-	-
経常利益率	(%)	6.0	-4.7	-	-	-	-
償却前医業利益率(補正指標)	(%)	10.0	-18.0	-	-	-	-
病床利用率	(%)	93.4	85.0	-	-	-	-
固定費比率	(%)	66.5	88.5	-	-	-	-
材料費比率	(%)	9.3	13.6	-	-	-	-
医薬品比率	(%)	5.2	9.9	-	-	-	-
人件費比率	(%)	58.7	79.7	-	-	-	-
委託費比率	(%)	6.5	11.1	-	-	-	-
設備関係費比率	(%)	6.4	7.5	-	-	-	-
減価償却費比率	(%)	4.1	4.9	-	-	-	-
経費比率	(%)	12.0	10.6	-	-	-	-
金利負担率	(%)	1.4	1.2	-	-	-	-
総資本回転率	(%)	93.5	93.7	-	-	-	-
固定資産回転率	(%)	171.1	183.6	-	-	-	-
医師人件費比率計	(%)	8.1	8.8	-	-	-	-
常勤医師人件費比率	(%)	5.2	6.7	-	-	-	-
非常勤医師人件費比率	(%)	2.9	2.1	-	-	-	-
看護師人件費比率計	(%)	18.2	24.1	-	-	-	-
常勤看護師人件費比率	(%)	17.5	23.6	-	-	-	-
非常勤看護師人件費比率	(%)	0.7	0.5	-	-	-	-
その他職員人件費比率計	(%)	21.1	30.8	-	-	-	-
常勤その他職員人件費比率	(%)	20.1	23.6	-	-	-	-
非常勤その他職員人件費比率	(%)	1.0	7.2	-	-	-	-
常勤医師1人当り人件費	(千円)	13,134	11,860	-	-	-	-
常勤看護師1人当り人件費	(千円)	4,854	5,072	-	-	-	-
職員1人当り人件費	(千円)	5,093	5,707	-	-	-	-
職員1人当り医業収益	(千円)	8,769	7,137	-	-	-	-
安全性							
自己資本比率	(%)	41.2	71.7	-	-	-	-
固定長期適合率	(%)	87.4	85.9	-	-	-	-
借入金比率	(%)	56.5	0.0	-	-	-	-
償還期間	(年)	9.0	0.0	-	-	-	-
流動比率	(%)	531.6	617.0	-	-	-	-
1床当り固定資産額	(千円)	6,967	8,377	-	-	-	-
償却金利前経常利益率(補正指標)	(%)	11.6	1.5	-	-	-	-
機能性							
平均在院日数	(日)	330.6	164.8	-	-	-	-
外来/入院比	(倍)	0.5	0.5	-	-	-	-
1床当り1日平均入院患者数	(人)	0.9	0.8	-	-	-	-
1床当り1日平均外来患者数	(人)	0.5	0.4	-	-	-	-
患者1人1日当り入院収益	(千円)	22.9	16.7	-	-	-	-
患者1人1日当り入院収益(室料差額除)	(千円)	22.6	16.6	-	-	-	-
外来患者1人1日当り外来収益	(千円)	11.2	10.1	-	-	-	-
医師1人当り入院患者数	(人)	22.4	18.9	-	-	-	-
医師1人当り外来患者数	(人)	7.6	7.5	-	-	-	-
看護師1人当り入院患者数	(人)	3.2	2.7	-	-	-	-
看護師1人当り外来患者数	(人)	1.3	1.4	-	-	-	-
職員1人当り入院患者数	(人)	1.1	0.9	-	-	-	-
職員1人当り外来患者数	(人)	0.5	0.4	-	-	-	-

2. 開設者別比較

(1) 病院種別(病院種別毎の開設者別比較)

3) 療養型病院【2/2】

	(病院数)	療養型病院							
		社会保険関係団体		その他公的					
		公立学校	その他社会 保険関係団 体	日赤	済生会	北社協	厚生連	国保連	
(平均病床数)	(0)	(0)	(3)	(1)	(0)	(0)	(2)	(0)	
		-	-	(67.0)	(40.0)	-	-	(80.5)	-
収益性									
医業利益率	(%)	-	-	-10.4	-18.5	-	-	-6.3	-
総資本医業利益率	(%)	-	-	-14.6	-7.0	-	-	-18.4	-
経常利益率	(%)	-	-	-4.7	-1.8	-	-	-6.1	-
償却前医業利益率(補正指標)	(%)	-	-	-6.1	-12.3	-	-	-2.9	-
病床利用率	(%)	-	-	90.4	95.2	-	-	88.0	-
固定費比率	(%)	-	-	76.3	86.9	-	-	71.0	-
材料費比率	(%)	-	-	16.2	10.5	-	-	19.0	-
医薬品比率	(%)	-	-	12.0	5.1	-	-	15.4	-
人件費比率	(%)	-	-	70.4	78.4	-	-	66.4	-
委託費比率	(%)	-	-	9.8	14.2	-	-	7.6	-
設備関係費比率	(%)	-	-	5.0	6.2	-	-	4.4	-
減価償却費比率	(%)	-	-	4.3	6.2	-	-	3.4	-
経費比率	(%)	-	-	6.9	8.9	-	-	5.9	-
金利負担率	(%)	-	-	0.9	2.3	-	-	0.2	-
総資本回転率	(%)	-	-	134.6	37.9	-	-	182.9	-
固定資産回転率	(%)	-	-	209.8	54.9	-	-	287.3	-
医師人件費比率計	(%)	-	-	13.8	14.7	-	-	13.4	-
常勤医師人件費比率	(%)	-	-	12.0	14.7	-	-	10.7	-
非常勤医師人件費比率	(%)	-	-	1.8	0.0	-	-	2.8	-
看護師人件費比率計	(%)	-	-	25.4	30.8	-	-	22.7	-
常勤看護師人件費比率	(%)	-	-	24.8	30.8	-	-	21.8	-
非常勤看護師人件費比率	(%)	-	-	0.6	0.0	-	-	0.9	-
その他職員人件費比率計	(%)	-	-	20.2	18.8	-	-	20.9	-
常勤その他職員人件費比率	(%)	-	-	19.4	18.8	-	-	19.7	-
非常勤その他職員人件費比率	(%)	-	-	0.8	0.0	-	-	1.1	-
常勤医師1人当り人件費	(千円)	-	-	25,101	21,059	-	-	27,122	-
常勤看護師1人当り人件費	(千円)	-	-	6,050	4,283	-	-	6,934	-
職員1人当り人件費	(千円)	-	-	6,694	5,611	-	-	7,235	-
職員1人当り医業収益	(千円)	-	-	9,600	7,157	-	-	10,822	-
安全性									
自己資本比率	(%)	-	-	58.9	97.7	-	-	20.1	-
固定長期適合率	(%)	-	-	97.7	70.6	-	-	124.8	-
借入金比率	(%)	-	-	2.8	0.0	-	-	4.1	-
償還期間	(年)	-	-	0.0	0.0	-	-	0.0	-
流動比率	(%)	-	-	477.7	1364.2	-	-	34.5	-
1床当り固定資産額	(千円)	-	-	8,739	19,614	-	-	3,302	-
償却金利前経常利益率(補正指標)	(%)	-	-	0.6	6.6	-	-	-2.5	-
機能性									
平均在院日数	(日)	-	-	104.6	57.7	-	-	128.0	-
外来/入院比	(倍)	-	-	1.8	2.9	-	-	1.3	-
1床当り1日平均入院患者数	(人)	-	-	0.9	1.0	-	-	0.9	-
1床当り1日平均外来患者数	(人)	-	-	1.7	2.8	-	-	1.1	-
患者1人1日当り入院収益	(千円)	-	-	15.6	14.9	-	-	16.0	-
患者1人1日当り入院収益(室料差額除)	(千円)	-	-	15.5	14.9	-	-	15.8	-
外来患者1人1日当り外来収益	(千円)	-	-	6.4	4.8	-	-	7.2	-
医師1人当り入院患者数	(人)	-	-	19.6	11.9	-	-	23.5	-
医師1人当り外来患者数	(人)	-	-	21.8	34.5	-	-	15.4	-
看護師1人当り入院患者数	(人)	-	-	2.5	1.2	-	-	3.1	-
看護師1人当り外来患者数	(人)	-	-	3.4	3.6	-	-	3.4	-
職員1人当り入院患者数	(人)	-	-	1.0	0.6	-	-	1.2	-
職員1人当り外来患者数	(人)	-	-	1.4	1.8	-	-	1.2	-

2. 開設者別比較

(1) 病院種別(病院種別毎の開設者別比較)

4) 精神科病院【1/2】

	精神科病院							
	医療法	自治体	社会保険関係団体					
	(病院数)	(19)	(0)	全社連 (0)	厚生団 (0)	船員保険 (0)	連合会 (0)	
(平均病床数)	(238.7)	(262.0)	-	-	-	-	-	
収益性								
業利益率	(%)	3.6	-18.0	-	-	-	-	-
総資本業利益率	(%)	2.9	-14.5	-	-	-	-	-
経常利益率	(%)	4.2	-7.1	-	-	-	-	-
償却前業利益率(補正指標)	(%)	8.2	-15.4	-	-	-	-	-
病床利用率	(%)	92.6	79.7	-	-	-	-	-
固定費比率	(%)	70.0	108.1	-	-	-	-	-
材料費比率	(%)	11.3	15.7	-	-	-	-	-
医薬品比率	(%)	7.5	12.0	-	-	-	-	-
人件費比率	(%)	62.4	103.7	-	-	-	-	-
委託費比率	(%)	5.1	8.9	-	-	-	-	-
設備関係費比率	(%)	6.3	11.4	-	-	-	-	-
減価償却費比率	(%)	4.6	10.3	-	-	-	-	-
経費比率	(%)	10.4	6.7	-	-	-	-	-
金利負担率	(%)	1.3	6.9	-	-	-	-	-
総資本回転率	(%)	83.2	51.8	-	-	-	-	-
固定資産回転率	(%)	157.4	44.2	-	-	-	-	-
医師人件費比率計	(%)	8.0	10.8	-	-	-	-	-
常勤医師人件費比率	(%)	6.4	9.9	-	-	-	-	-
非常勤医師人件費比率	(%)	1.6	0.9	-	-	-	-	-
看護師人件費比率計	(%)	26.5	49.7	-	-	-	-	-
常勤看護師人件費比率	(%)	26.0	48.2	-	-	-	-	-
非常勤看護師人件費比率	(%)	0.5	1.5	-	-	-	-	-
その他職員人件費比率計	(%)	16.9	21.0	-	-	-	-	-
常勤その他職員人件費比率	(%)	16.1	18.8	-	-	-	-	-
非常勤その他職員人件費比率	(%)	0.8	2.2	-	-	-	-	-
常勤医師1人当り人件費	(千円)	15,079	14,134	-	-	-	-	-
常勤看護師1人当り人件費	(千円)	4,808	6,656	-	-	-	-	-
職員1人当り人件費	(千円)	5,327	8,784	-	-	-	-	-
職員1人当り業収益	(千円)	8,606	9,349	-	-	-	-	-
安全性								
自己資本比率	(%)	48.8	72.8	-	-	-	-	-
固定長期適合率	(%)	74.7	298.7	-	-	-	-	-
借入金比率	(%)	53.5	40.2	-	-	-	-	-
償還期間	(年)	7.8	1.7	-	-	-	-	-
流動比率	(%)	624.5	510.5	-	-	-	-	-
1床当り固定資産額	(千円)	5,898	17,548	-	-	-	-	-
償却金利前経常利益率(補正指標)	(%)	10.1	10.1	-	-	-	-	-
機能性								
平均在院日数	(日)	488.8	198.6	-	-	-	-	-
外来/入院比	(倍)	0.3	0.6	-	-	-	-	-
1床当り1日平均入院患者数	(人)	0.9	0.8	-	-	-	-	-
1床当り1日平均外来患者数	(人)	0.3	0.4	-	-	-	-	-
患者1人1日当り入院収益	(千円)	15.7	15.9	-	-	-	-	-
患者1人1日当り入院収益(室料差額除)	(千円)	15.5	15.9	-	-	-	-	-
外来患者1人1日当り外来収益	(千円)	9.2	8.9	-	-	-	-	-
医師1人当り入院患者数	(人)	29.2	19.4	-	-	-	-	-
医師1人当り外来患者数	(人)	6.8	8.1	-	-	-	-	-
看護師1人当り入院患者数	(人)	2.9	1.8	-	-	-	-	-
看護師1人当り外来患者数	(人)	0.7	1.0	-	-	-	-	-
職員1人当り入院患者数	(人)	1.4	1.2	-	-	-	-	-
職員1人当り外来患者数	(人)	0.3	0.6	-	-	-	-	-

2. 開設者別比較

(1) 病院種別(病院種別毎の開設者別比較)

4) 精神科病院【2/2】

	精神科病院								
	社会保険関係団体		その他公的						
	公立学校	その他社会 保険関係 団体		日赤	済生会	北社協	厚生連	国保連	
(病院数)	(0)	(0)	(2)	(0)	(1)	(0)	(1)	(0)	
(平均病床数)	-	-	(268.5)	-	(379.0)	-	(158.0)	-	
収益性									
医業利益率	(%)	-	-	-1.5	-	6.5	-	-9.5	-
総資本医業利益率	(%)	-	-	-7.7	-	3.1	-	-18.6	-
経常利益率	(%)	-	-	-1.3	-	1.5	-	-4.2	-
償却前医業利益率(補正指標)	(%)	-	-	2.3	-	13.3	-	-8.7	-
病床利用率	(%)	-	-	94.6	-	96.7	-	92.6	-
固定費比率	(%)	-	-	74.1	-	69.2	-	78.9	-
材料費比率	(%)	-	-	13.6	-	8.8	-	18.5	-
医薬品比率	(%)	-	-	9.5	-	4.5	-	14.5	-
人件費比率	(%)	-	-	67.0	-	61.2	-	72.7	-
委託費比率	(%)	-	-	5.8	-	8.2	-	3.5	-
設備関係費比率	(%)	-	-	6.4	-	6.7	-	6.1	-
減価償却費比率	(%)	-	-	3.8	-	6.7	-	0.8	-
経費比率	(%)	-	-	7.2	-	7.7	-	6.7	-
金利負担率	(%)	-	-	0.7	-	1.3	-	0.1	-
総資本回転率	(%)	-	-	122.1	-	48.0	-	196.2	-
固定資産回転率	(%)	-	-	862.3	-	68.8	-	1655.8	-
医師人件費比率計	(%)	-	-	8.4	-	8.6	-	8.3	-
常勤医師人件費比率	(%)	-	-	7.2	-	7.6	-	6.7	-
非常勤医師人件費比率	(%)	-	-	1.3	-	1.0	-	1.6	-
看護師人件費比率計	(%)	-	-	30.1	-	28.9	-	31.3	-
常勤看護師人件費比率	(%)	-	-	29.9	-	28.8	-	31.1	-
非常勤看護師人件費比率	(%)	-	-	0.2	-	0.1	-	0.2	-
その他職員人件費比率計	(%)	-	-	16.4	-	13.3	-	19.6	-
常勤その他職員人件費比率	(%)	-	-	15.8	-	13.2	-	18.3	-
非常勤その他職員人件費比率	(%)	-	-	0.7	-	0.1	-	1.2	-
常勤医師1人当り人件費	(千円)	-	-	18,580	-	14,934	-	22,226	-
常勤看護師1人当り人件費	(千円)	-	-	5,390	-	5,269	-	5,512	-
職員1人当り人件費	(千円)	-	-	6,717	-	6,555	-	6,880	-
職員1人当り医業収益	(千円)	-	-	10,086	-	10,716	-	9,457	-
安全性									
自己資本比率	(%)	-	-	-10.2	-	28.7	-	-49.1	-
固定長期適合率	(%)	-	-	55.1	-	78.6	-	31.6	-
借入金比率	(%)	-	-	45.3	-	90.5	-	0.1	-
償還期間	(年)	-	-	12.3	-	12.3	-	-	-
流動比率	(%)	-	-	205.4	-	269.7	-	141.1	-
1床当り固定資産額	(千円)	-	-	4,720	-	9,061	-	379	-
償却金利前経常利益率(補正指標)	(%)	-	-	3.2	-	9.6	-	-3.3	-
機能性									
平均在院日数	(日)	-	-	235.2	-	262.4	-	207.9	-
外来/入院比	(倍)	-	-	0.4	-	0.4	-	0.4	-
1床当り1日平均入院患者数	(人)	-	-	0.9	-	1.0	-	0.9	-
1床当り1日平均外来患者数	(人)	-	-	0.4	-	0.4	-	0.4	-
患者1人1日当り入院収益	(千円)	-	-	14.5	-	15.2	-	13.7	-
患者1人1日当り入院収益(室料差額除)	(千円)	-	-	14.1	-	14.5	-	13.7	-
外来患者1人1日当り外来収益	(千円)	-	-	8.4	-	5.8	-	11.1	-
医師1人当り入院患者数	(人)	-	-	32.7	-	26.9	-	38.5	-
医師1人当り外来患者数	(人)	-	-	13.2	-	10.0	-	16.3	-
看護師1人当り入院患者数	(人)	-	-	2.7	-	2.8	-	2.6	-
看護師1人当り外来患者数	(人)	-	-	1.1	-	1.0	-	1.1	-
職員1人当り入院患者数	(人)	-	-	1.5	-	1.7	-	1.4	-
職員1人当り外来患者数	(人)	-	-	0.6	-	0.6	-	0.6	-

2. 開設者別比較

(2) 病院種別・病床規模別(病院種別・病床規模別毎の開設者別比較)

1) 一般病院・20床以上49床以下【1/1】

	(病院数)	一般病院			
		20床以上49床以下			
		医療法人 (47)	自治体 (13)	社会保険関係 (0)	その他公的 (1)
(平均病床数)	(37.6)	(36.2)	-	(45.0)	
収益性					
医業利益率	(%)	1.6	-22.5	-	-9.6
総資本医業利益率	(%)	2.5	-9.6	-	-8.9
経常利益率	(%)	2.8	-1.8	-	1.3
償却前医業利益率(補正指標)	(%)	4.9	-17.3	-	-5.0
病床利用率	(%)	74.5	71.0	-	94.1
固定費比率	(%)	59.2	85.2	-	69.3
材料費比率	(%)	19.0	21.4	-	31.6
医薬品比率	(%)	13.4	15.4	-	28.7
人件費比率	(%)	52.6	77.3	-	61.5
委託費比率	(%)	5.5	8.6	-	2.1
設備関係費比率	(%)	5.8	5.8	-	6.6
減価償却費比率	(%)	3.3	5.2	-	4.6
経費比率	(%)	13.0	8.0	-	5.5
金利負担率	(%)	0.8	2.0	-	1.2
総資本回転率	(%)	143.6	105.6	-	93.0
固定資産回転率	(%)	288.9	90.2	-	155.6
医師人件費比率計	(%)	9.7	15.9	-	14.6
常勤医師人件費比率	(%)	6.0	13.1	-	12.2
非常勤医師人件費比率	(%)	3.8	2.8	-	2.5
看護師人件費比率計	(%)	16.0	27.5	-	17.7
常勤看護師人件費比率	(%)	15.2	25.5	-	17.3
非常勤看護師人件費比率	(%)	0.8	2.0	-	0.4
その他職員人件費比率計	(%)	14.3	22.3	-	18.7
常勤その他職員人件費比率	(%)	13.5	18.9	-	17.3
非常勤その他職員人件費比率	(%)	0.8	3.4	-	1.4
常勤医師1人当り人件費	(千円)	11,565	18,644	-	18,858
常勤看護師1人当り人件費	(千円)	4,623	5,254	-	5,651
職員1人当り人件費	(千円)	6,365	6,597	-	7,235
職員1人当り医業収益	(千円)	12,172	8,982	-	11,758
安全性					
自己資本比率	(%)	46.2	85.9	-	-105.1
固定長期適合率	(%)	72.0	64.7	-	-
借入金比率	(%)	30.6	2.1	-	28.7
償還期間	(年)	5.8	0.2	-	5.4
流動比率	(%)	366.1	1164.5	-	27.0
1床当り固定資産額	(千円)	14,700	15,482	-	8,867
償却金利前経常利益率(補正指標)	(%)	6.9	5.4	-	7.0
機能性					
平均在院日数	(日)	24.1	25.5	-	62.6
外来/入院比	(倍)	5.2	3.4	-	2.1
1床当り1日平均入院患者数	(人)	0.7	0.6	-	0.9
1床当り1日平均外来患者数	(人)	2.7	2.0	-	2.0
患者1人1日当り入院収益	(千円)	39.2	20.9	-	19.2
患者1人1日当り入院収益(室料差額除)	(千円)	37.8	20.6	-	19.2
外来患者1人1日当り外来収益	(千円)	17.6	7.7	-	9.4
医師1人当り入院患者数	(人)	5.6	5.8	-	10.6
医師1人当り外来患者数	(人)	17.8	17.6	-	22.3
看護師1人当り入院患者数	(人)	1.1	1.0	-	2.1
看護師1人当り外来患者数	(人)	3.9	3.0	-	4.5
職員1人当り入院患者数	(人)	0.5	0.5	-	0.8
職員1人当り外来患者数	(人)	1.7	1.5	-	1.7

2. 開設者別比較

(2) 病院種別・病床規模別(病院種別・病床規模別毎の開設者別比較)

2) 一般病院・50床以上99床以下【1/1】

	(病院数)	一般病院			
		50床以上99床以下			
		医療法人 (67)	自治体 (32)	社会保険関係 (0)	その他公的 (4)
(平均病床数)	(68.8)	(67.5)	-	(89.3)	
収益性					
医業利益率	(%)	1.4	-21.4	-	-0.1
総資本医業利益率	(%)	0.9	-10.9	-	-0.5
経常利益率	(%)	2.2	-9.7	-	-1.4
償却前医業利益率(補正指標)	(%)	4.8	-14.9	-	7.4
病床利用率	(%)	76.2	66.7	-	81.4
固定費比率	(%)	61.7	78.7	-	66.9
材料費比率	(%)	18.8	26.6	-	20.8
医薬品比率	(%)	11.8	19.3	-	14.7
人件費比率	(%)	54.0	71.1	-	57.5
委託費比率	(%)	6.2	9.1	-	5.8
設備関係費比率	(%)	6.6	9.4	-	8.5
減価償却費比率	(%)	3.4	6.8	-	7.5
経費比率	(%)	11.3	8.2	-	6.2
金利負担率	(%)	1.0	3.8	-	0.9
総資本回転率	(%)	120.6	88.8	-	58.5
固定資産回転率	(%)	249.2	139.1	-	77.3
医師人件費比率計	(%)	12.3	16.4	-	12.2
常勤医師人件費比率	(%)	7.7	11.8	-	9.3
非常勤医師人件費比率	(%)	4.6	4.6	-	2.9
看護師人件費比率計	(%)	17.8	24.5	-	19.9
常勤看護師人件費比率	(%)	16.9	23.2	-	18.4
非常勤看護師人件費比率	(%)	0.9	1.3	-	1.5
その他職員人件費比率計	(%)	13.7	18.2	-	16.6
常勤その他職員人件費比率	(%)	12.9	15.6	-	14.7
非常勤その他職員人件費比率	(%)	0.8	2.6	-	2.0
常勤医師1人当り人件費	(千円)	15,525	20,177	-	18,598
常勤看護師1人当り人件費	(千円)	4,976	5,502	-	5,334
職員1人当り人件費	(千円)	6,321	7,432	-	6,475
職員1人当り医業収益	(千円)	11,976	10,937	-	11,289
安全性					
自己資本比率	(%)	44.3	64.5	-	31.9
固定長期適合率	(%)	78.1	93.4	-	82.7
借入金比率	(%)	37.3	12.7	-	105.7
償還期間	(年)	9.9	4.6	-	11.7
流動比率	(%)	517.4	786.7	-	562.2
1床当り固定資産額	(千円)	11,551	21,389	-	17,852
償却金利前経常利益率(補正指標)	(%)	6.7	2.0	-	7.0
機能性					
平均在院日数	(日)	28.0	24.4	-	35.4
外来/入院比	(倍)	2.4	2.6	-	1.8
1床当り1日平均入院患者数	(人)	0.8	0.6	-	0.8
1床当り1日平均外来患者数	(人)	1.7	1.7	-	1.4
患者1人1日当り入院収益	(千円)	34.4	24.2	-	25.1
患者1人1日当り入院収益(室料差額除)	(千円)	33.0	23.9	-	24.2
外来患者1人1日当り外来収益	(千円)	9.4	10.5	-	10.1
医師1人当り入院患者数	(人)	7.0	7.1	-	7.9
医師1人当り外来患者数	(人)	14.2	18.1	-	13.1
看護師1人当り入院患者数	(人)	1.4	1.2	-	1.6
看護師1人当り外来患者数	(人)	3.0	3.4	-	2.7
職員1人当り入院患者数	(人)	0.6	0.6	-	0.7
職員1人当り外来患者数	(人)	1.3	1.5	-	1.2

2. 開設者別比較

(2) 病院種別・病床規模別(病院種別・病床規模別毎の開設者別比較)

3) 一般病院・100床以上199床以下【1/1】

	(病院数)	一般病院			
		100床以上199床以下			
		医療法人 (74)	自治体 (52)	社会保険関係 (13)	その他公的 (24)
	(平均病床数)	(145.6)	(151.8)	(166.0)	(160.9)
収益性					
医業利益率	(%)	2.7	-13.7	-1.7	-6.0
総資本医業利益率	(%)	3.1	-10.2	-4.0	-4.5
経常利益率	(%)	3.0	-8.1	-0.2	-3.8
償却前医業利益率(補正指標)	(%)	6.3	-8.6	3.5	-0.2
病床利用率	(%)	80.7	67.4	68.1	74.9
固定費比率	(%)	60.8	80.3	63.8	71.8
材料費比率	(%)	20.6	22.7	22.1	22.1
医薬品比率	(%)	11.0	14.9	13.8	15.1
人件費比率	(%)	52.5	68.8	55.2	62.2
委託費比率	(%)	5.9	10.7	7.8	7.1
設備関係費比率	(%)	7.2	8.6	8.3	8.3
減価償却費比率	(%)	3.6	7.3	5.2	5.9
経費比率	(%)	10.0	7.9	7.2	6.9
金利負担率	(%)	1.2	3.0	0.3	1.3
総資本回転率	(%)	113.8	83.3	143.5	84.3
固定資産回転率	(%)	187.2	135.5	446.9	148.3
医師人件費比率計	(%)	12.3	14.2	12.3	12.9
常勤医師人件費比率	(%)	8.4	11.3	8.6	9.3
非常勤医師人件費比率	(%)	3.9	2.9	3.8	3.6
看護師人件費比率計	(%)	17.9	25.4	18.9	21.6
常勤看護師人件費比率	(%)	17.0	23.8	17.3	20.3
非常勤看護師人件費比率	(%)	1.0	1.6	1.6	1.3
その他職員人件費比率計	(%)	14.5	17.1	14.6	16.9
常勤その他職員人件費比率	(%)	13.8	15.1	12.9	15.9
非常勤その他職員人件費比率	(%)	0.8	2.0	1.8	1.0
常勤医師1人当り人件費	(千円)	16,744	16,889	15,552	16,607
常勤看護師1人当り人件費	(千円)	4,982	5,543	5,091	5,211
職員1人当り人件費	(千円)	6,311	7,788	7,351	7,034
職員1人当り医業収益	(千円)	12,271	11,671	13,591	11,882
安全性					
自己資本比率	(%)	30.7	68.7	-10.6	6.2
固定長期適合率	(%)	88.8	94.1	57.4	89.2
借入金比率	(%)	41.9	13.7	23.6	63.8
償還期間	(年)	10.8	3.2	6.6	10.6
流動比率	(%)	243.2	515.3	437.1	271.8
1床当り固定資産額	(千円)	11,330	18,883	10,896	15,851
償却金利前経常利益率(補正指標)	(%)	7.7	2.2	5.4	1.4
機能性					
平均在院日数	(日)	26.6	25.8	18.0	24.7
外来/入院比	(倍)	1.8	2.4	2.4	2.2
1床当り1日平均入院患者数	(人)	0.8	0.7	0.7	0.7
1床当り1日平均外来患者数	(人)	1.4	1.5	1.6	1.5
患者1人1日当り入院収益	(千円)	35.7	29.5	35.6	30.8
患者1人1日当り入院収益(室料差額除)	(千円)	34.8	29.0	34.5	30.0
外来患者1人1日当り外来収益	(千円)	9.7	8.3	10.7	10.4
医師1人当り入院患者数	(人)	7.7	7.9	6.3	6.6
医師1人当り外来患者数	(人)	12.1	17.9	13.9	13.5
看護師1人当り入院患者数	(人)	1.4	1.2	1.0	1.2
看護師1人当り外来患者数	(人)	2.3	2.7	2.4	2.5
職員1人当り入院患者数	(人)	0.6	0.6	0.5	0.6
職員1人当り外来患者数	(人)	1.0	1.4	1.2	1.2

2. 開設者別比較

(2) 病院種別・病床規模別(病院種別・病床規模別毎の開設者別比較)

4) 一般病院・200床以上299床以下【1/1】

	(病院数)	一般病院			
		200床以上299床以下			
		医療法人 (23)	自治体 (37)	社会保険関係 (7)	その他公的 (23)
(平均病床数)	(235.8)	(238.2)	(250.3)	(244.2)	
収益性					
医業利益率	(%)	2.6	-14.4	-1.1	-2.6
総資本医業利益率	(%)	2.4	-8.6	-2.9	-0.4
経常利益率	(%)	2.3	-7.5	-0.6	-3.0
償却前医業利益率(補正指標)	(%)	6.4	-8.2	4.3	3.8
病床利用率	(%)	77.9	74.1	74.8	75.0
固定費比率	(%)	59.2	74.9	56.8	61.1
材料費比率	(%)	22.0	26.5	28.7	28.2
医薬品比率	(%)	12.1	14.7	17.9	18.2
人件費比率	(%)	51.1	62.5	48.9	51.8
委託費比率	(%)	6.6	9.0	6.9	7.0
設備関係費比率	(%)	7.0	9.2	7.6	8.3
減価償却費比率	(%)	3.8	7.2	5.4	6.4
経費比率	(%)	9.5	6.9	5.8	6.0
金利負担率	(%)	1.2	3.2	0.3	1.0
総資本回転率	(%)	114.8	89.1	130.2	89.7
固定資産回転率	(%)	214.2	97.6	390.3	139.9
医師人件費比率計	(%)	13.1	13.8	11.6	12.6
常勤医師人件費比率	(%)	10.0	11.2	9.4	10.5
非常勤医師人件費比率	(%)	3.1	2.6	2.2	2.1
看護師人件費比率計	(%)	18.2	25.0	16.9	19.7
常勤看護師人件費比率	(%)	17.2	23.3	15.5	18.7
非常勤看護師人件費比率	(%)	1.0	1.7	1.3	0.9
その他職員人件費比率計	(%)	12.9	12.6	13.5	11.5
常勤その他職員人件費比率	(%)	12.4	11.1	11.2	10.5
非常勤その他職員人件費比率	(%)	0.6	1.5	2.3	1.0
常勤医師1人当り人件費	(千円)	16,032	14,384	13,604	15,814
常勤看護師1人当り人件費	(千円)	4,971	5,458	4,893	5,046
職員1人当り人件費	(千円)	5,907	7,551	6,756	6,857
職員1人当り医業収益	(千円)	11,903	12,552	13,941	13,525
安全性					
自己資本比率	(%)	29.6	67.5	46.5	21.1
固定長期適合率	(%)	87.5	91.2	53.4	92.9
借入金比率	(%)	39.3	21.9	5.9	59.3
償還期間	(年)	6.1	5.2	1.9	11.4
流動比率	(%)	210.5	329.5	516.6	207.1
1床当り固定資産額	(千円)	11,593	23,948	13,533	16,890
償却金利前経常利益率(補正指標)	(%)	7.3	2.9	5.1	4.4
機能性					
平均在院日数	(日)	25.0	22.3	18.5	19.3
外来/入院比	(倍)	1.7	1.7	2.1	1.9
1床当り1日平均入院患者数	(人)	0.8	0.7	0.7	0.7
1床当り1日平均外来患者数	(人)	1.3	1.3	1.5	1.4
患者1人1日当り入院収益	(千円)	37.2	39.8	42.7	35.7
患者1人1日当り入院収益(室料差額除)	(千円)	36.3	39.3	41.6	34.8
外来患者1人1日当り外来収益	(千円)	13.2	13.8	13.3	14.7
医師1人当り入院患者数	(人)	7.2	5.6	4.7	6.3
医師1人当り外来患者数	(人)	10.1	9.6	9.4	11.5
看護師1人当り入院患者数	(人)	1.3	1.0	1.0	1.1
看護師1人当り外来患者数	(人)	2.1	1.8	2.1	2.2
職員1人当り入院患者数	(人)	0.6	0.6	0.5	0.6
職員1人当り外来患者数	(人)	0.9	1.0	1.0	1.2

2. 開設者別比較

(2) 病院種別・病床規模別(病院種別・病床規模別毎の開設者別比較)

5) 一般病院・300床以上399床以下【1/1】

	一般病院				
	300床以上399床以下				
	医療法人 (15)	自治体 (47)	社会保険関係 (5)	その他公的 (35)	
(病院数)	(15)	(47)	(5)	(35)	
(平均病床数)	(334.6)	(339.0)	(335.0)	(338.7)	
収益性					
医業利益率	(%)	1.0	-15.7	-6.3	-3.2
総資本医業利益率	(%)	-0.8	-8.5	-2.5	-2.3
経常利益率	(%)	0.4	-10.4	-6.0	-3.5
償却前医業利益率(補正指標)	(%)	4.3	-7.2	2.3	2.8
病床利用率	(%)	80.0	72.4	78.0	75.6
固定費比率	(%)	59.1	74.9	67.2	61.5
材料費比率	(%)	25.1	26.6	24.4	28.7
医薬品比率	(%)	13.2	15.9	13.5	18.4
人件費比率	(%)	50.7	61.0	55.5	52.0
委託費比率	(%)	5.5	10.5	6.2	6.9
設備関係費比率	(%)	7.2	10.6	11.4	8.6
減価償却費比率	(%)	3.3	8.4	8.6	6.0
経費比率	(%)	9.0	6.8	7.0	5.9
金利負担率	(%)	1.3	3.4	0.4	0.9
総資本回転率	(%)	134.0	58.8	89.8	83.8
固定資産回転率	(%)	244.8	77.8	284.4	124.7
医師人件費比率計	(%)	13.8	13.4	12.5	12.3
常勤医師人件費比率	(%)	10.9	11.2	9.1	10.2
非常勤医師人件費比率	(%)	2.9	2.2	3.4	2.1
看護師人件費比率計	(%)	17.8	24.1	20.9	20.3
常勤看護師人件費比率	(%)	17.0	22.9	20.1	19.4
非常勤看護師人件費比率	(%)	0.8	1.2	0.8	0.9
その他職員人件費比率計	(%)	12.5	13.2	12.6	11.1
常勤その他職員人件費比率	(%)	11.8	11.7	10.3	10.3
非常勤その他職員人件費比率	(%)	0.7	1.5	2.3	0.7
常勤医師1人当り人件費	(千円)	15,497	15,227	11,396	14,491
常勤看護師1人当り人件費	(千円)	4,853	5,415	5,184	5,128
職員1人当り人件費	(千円)	6,267	7,880	7,469	7,210
職員1人当り医業収益	(千円)	12,499	13,315	13,478	14,132
安全性					
自己資本比率	(%)	24.4	75.0	39.9	23.4
固定長期適合率	(%)	145.3	89.7	69.9	109.4
借入金比率	(%)	34.4	20.2	33.9	50.2
償還期間	(年)	7.8	4.2	5.4	9.3
流動比率	(%)	155.1	359.9	292.9	254.9
1床当り固定資産額	(千円)	11,137	29,389	23,583	18,084
償却金利前経常利益率(補正指標)	(%)	4.9	1.9	2.9	3.3
機能性					
平均在院日数	(日)	19.8	18.6	15.1	17.8
外来/入院比	(倍)	1.8	1.8	1.8	1.9
1床当り1日平均入院患者数	(人)	0.8	0.7	0.8	0.8
1床当り1日平均外来患者数	(人)	1.4	1.3	1.4	1.4
患者1人1日当り入院収益	(千円)	42.0	39.0	41.8	38.4
患者1人1日当り入院収益(室料差額除)	(千円)	41.0	38.4	40.0	37.6
外来患者1人1日当り外来収益	(千円)	11.1	10.8	9.8	10.9
医師1人当り入院患者数	(人)	5.6	5.6	4.5	5.8
医師1人当り外来患者数	(人)	8.8	9.5	8.3	10.7
看護師1人当り入院患者数	(人)	1.1	1.0	1.0	1.1
看護師1人当り外来患者数	(人)	1.9	1.8	1.9	2.1
職員1人当り入院患者数	(人)	0.5	0.6	0.6	0.6
職員1人当り外来患者数	(人)	0.9	1.0	1.0	1.1

2. 開設者別比較

(2) 病院種別・病床規模別(病院種別・病床規模別毎の開設者別比較)

6) 一般病院・400床以上【1/1】

	(病院数)	一般病院			
		400床以上			
		医療法人 (6)	自治体 (70)	社会保険関係 (12)	その他公的 (64)
(平均病床数)	(622.3)	(553.8)	(512.1)	(571.1)	
収益性					
医業利益率	(%)	2.9	-10.2	1.2	0.0
総資本医業利益率	(%)	3.0	-6.3	1.5	0.3
経常利益率	(%)	3.1	-4.6	1.1	0.2
償却前医業利益率(補正指標)	(%)	7.7	-2.7	4.6	5.7
病床利用率	(%)	79.8	78.8	76.7	80.5
固定費比率	(%)	59.5	68.6	58.0	58.7
材料費比率	(%)	23.0	28.6	26.5	30.3
医薬品比率	(%)	13.6	16.9	16.3	19.2
人件費比率	(%)	50.5	56.2	52.1	49.5
委託費比率	(%)	6.0	8.8	7.3	5.5
設備関係費比率	(%)	8.2	9.5	5.9	8.7
減価償却費比率	(%)	4.8	7.5	3.4	5.7
経費比率	(%)	6.6	5.4	5.5	4.9
金利負担率	(%)	0.8	2.9	0.0	0.5
総資本回転率	(%)	107.4	66.0	150.8	89.1
固定資産回転率	(%)	208.0	88.9	434.6	142.1
医師人件費比率計	(%)	13.6	13.0	12.5	12.1
常勤医師人件費比率	(%)	12.1	10.7	9.3	10.4
非常勤医師人件費比率	(%)	1.5	2.3	3.2	1.7
看護師人件費比率計	(%)	19.1	22.6	19.7	18.9
常勤看護師人件費比率	(%)	18.0	21.6	18.2	18.3
非常勤看護師人件費比率	(%)	1.0	1.0	1.5	0.6
その他職員人件費比率計	(%)	11.1	10.8	11.7	10.2
常勤その他職員人件費比率	(%)	10.4	9.6	10.1	9.3
非常勤その他職員人件費比率	(%)	0.7	1.2	1.6	0.9
常勤医師1人当り人件費	(千円)	12,969	13,642	10,812	13,297
常勤看護師1人当り人件費	(千円)	4,956	5,807	5,179	5,247
職員1人当り人件費	(千円)	6,151	8,140	7,435	7,444
職員1人当り医業収益	(千円)	12,244	14,702	14,403	15,221
安全性					
自己資本比率	(%)	40.1	67.3	38.1	32.0
固定長期適合率	(%)	107.8	87.6	56.2	91.8
借入金比率	(%)	26.6	34.2	1.2	31.9
償還期間	(年)	11.2	5.2	0.3	4.5
流動比率	(%)	675.4	348.7	306.9	224.9
1床当り固定資産額	(千円)	12,959	27,051	6,695	20,053
償却金利前経常利益率(補正指標)	(%)	8.7	5.8	4.5	6.4
機能性					
平均在院日数	(日)	16.1	16.0	16.0	15.3
外来/入院比	(倍)	1.7	1.8	1.6	1.8
1床当り1日平均入院患者数	(人)	0.8	0.8	0.7	0.8
1床当り1日平均外来患者数	(人)	1.4	1.4	1.1	1.5
患者1人1日当り入院収益	(千円)	48.2	42.8	45.8	48.3
患者1人1日当り入院収益(室料差額除)	(千円)	47.4	42.2	44.7	47.0
外来患者1人1日当り外来収益	(千円)	12.2	10.8	14.3	12.6
医師1人当り入院患者数	(人)	3.8	4.5	3.5	4.5
医師1人当り外来患者数	(人)	6.4	7.9	5.5	8.2
看護師1人当り入院患者数	(人)	1.0	1.1	0.9	1.0
看護師1人当り外来患者数	(人)	1.7	1.8	1.5	1.8
職員1人当り入院患者数	(人)	0.5	0.6	0.5	0.6
職員1人当り外来患者数	(人)	0.8	1.1	0.8	1.0

2. 開設者別比較

(2) 病院種別・病床規模別 (病院種別・病床規模別毎の開設者別比較)

7) ケアミックス病院・20床以上49床以下【1/1】

	(病院数)	ケアミックス病院			
		20床以上49床以下			
		医療法人 (5)	自治体 (6)	社会保険関係 (1)	その他公的 (0)
(平均病床数)		(45.8)	(42.3)	(44.0)	-
収益性					
医業利益率	(%)	1.9	-24.1	-9.5	-
総資本医業利益率	(%)	3.7	-24.1	-2.6	-
経常利益率	(%)	0.0	-10.4	4.4	-
償却前医業利益率(補正指標)	(%)	2.8	-19.5	7.6	-
病床利用率	(%)	79.9	76.4	63.5	-
固定費比率	(%)	70.7	98.1	87.2	-
材料費比率	(%)	10.4	27.6	10.7	-
医薬品比率	(%)	7.6	21.1	7.3	-
人件費比率	(%)	66.0	99.5	67.4	-
委託費比率	(%)	7.3	8.1	5.6	-
設備関係費比率	(%)	3.5	6.7	19.8	-
減価償却費比率	(%)	0.9	5.2	17.1	-
経費比率	(%)	10.8	9.4	5.2	-
金利負担率	(%)	1.3	1.5	0.0	-
総資本回転率	(%)	143.0	66.3	27.7	-
固定資産回転率	(%)	221.4	114.0	30.9	-
医師人件費比率計	(%)	7.2	23.9	12.8	-
常勤医師人件費比率	(%)	3.0	17.9	8.3	-
非常勤医師人件費比率	(%)	4.2	6.0	4.4	-
看護師人件費比率計	(%)	21.7	30.9	21.5	-
常勤看護師人件費比率	(%)	20.9	30.3	14.6	-
非常勤看護師人件費比率	(%)	0.7	0.7	6.8	-
その他職員人件費比率計	(%)	17.9	27.5	24.6	-
常勤その他職員人件費比率	(%)	16.7	26.4	16.1	-
非常勤その他職員人件費比率	(%)	1.2	1.1	8.6	-
常勤医師1人当り人件費	(千円)	4,900	25,490	15,975	-
常勤看護師1人当り人件費	(千円)	4,643	5,249	6,004	-
職員1人当り人件費	(千円)	5,456	6,327	5,869	-
職員1人当り医業収益	(千円)	8,267	6,674	8,711	-
安全性					
自己資本比率	(%)	31.0	94.7	90.8	-
固定長期適合率	(%)	74.4	68.4	90.8	-
借入金比率	(%)	81.8	0.0	0.0	-
償還期間	(年)	22.7	0.0	0.0	-
流動比率	(%)	843.5	700.1	916.1	-
1床当り固定資産額	(千円)	5,031	10,512	42,252	-
償却金利前経常利益率(補正指標)	(%)	2.2	-3.7	21.5	-
機能性					
平均在院日数	(日)	82.5	121.6	22.8	-
外来/入院比	(倍)	1.7	1.9	3.8	-
1床当り1日平均入院患者数	(人)	0.8	0.8	0.6	-
1床当り1日平均外来患者数	(人)	1.3	1.5	2.4	-
患者1人1日当り入院収益	(千円)	27.9	13.5	22.3	-
患者1人1日当り入院収益(室料差額除)	(千円)	26.4	13.4	21.2	-
外来患者1人1日当り外来収益	(千円)	3.9	7.1	6.3	-
医師1人当り入院患者数	(人)	7.4	11.3	6.1	-
医師1人当り外来患者数	(人)	12.4	21.4	23.0	-
看護師1人当り入院患者数	(人)	1.6	1.6	1.2	-
看護師1人当り外来患者数	(人)	2.6	3.1	4.4	-
職員1人当り入院患者数	(人)	0.7	0.7	0.4	-
職員1人当り外来患者数	(人)	1.1	1.3	1.6	-

2. 開設者別比較

(2) 病院種別・病床規模別 (病院種別・病床規模別毎の開設者別比較)

8) ケアミックス病院・50床以上99床以下【1/1】

	ケアミックス病院				
	50床以上99床以下				
	医療法人 (68)	自治体 (34)	社会保険関係 (0)	その他公的 (12)	
(病院数)	(68)	(34)	(0)	(12)	
(平均病床数)	(78.4)	(79.4)	-	(79.3)	
収益性					
医業利益率	(%)	2.5	-19.7	-	-18.3
総資本医業利益率	(%)	2.7	-12.7	-	-15.3
経常利益率	(%)	3.5	-6.5	-	-3.8
償却前医業利益率(補正指標)	(%)	6.5	-15.3	-	-14.0
病床利用率	(%)	88.0	69.1	-	74.6
固定費比率	(%)	65.2	88.5	-	78.5
材料費比率	(%)	15.3	19.4	-	24.4
医薬品比率	(%)	9.7	13.6	-	18.1
人件費比率	(%)	57.3	75.5	-	70.8
委託費比率	(%)	5.9	11.7	-	9.4
設備関係費比率	(%)	6.8	9.7	-	7.0
減価償却費比率	(%)	4.0	8.8	-	4.0
経費比率	(%)	10.3	10.2	-	8.6
金利負担率	(%)	1.2	3.3	-	0.6
総資本回転率	(%)	103.5	65.0	-	80.1
固定資産回転率	(%)	196.0	83.4	-	293.6
医師人件費比率計	(%)	12.0	16.4	-	15.0
常勤医師人件費比率	(%)	8.0	12.6	-	10.2
非常勤医師人件費比率	(%)	4.0	3.8	-	4.9
看護師人件費比率計	(%)	18.0	26.4	-	24.7
常勤看護師人件費比率	(%)	17.2	24.2	-	23.5
非常勤看護師人件費比率	(%)	0.9	2.2	-	1.2
その他職員人件費比率計	(%)	16.3	19.6	-	19.8
常勤その他職員人件費比率	(%)	15.5	16.3	-	15.1
非常勤その他職員人件費比率	(%)	0.8	3.3	-	4.7
常勤医師1人当り人件費	(千円)	13,329	20,342	-	22,005
常勤看護師1人当り人件費	(千円)	4,230	5,137	-	4,814
職員1人当り人件費	(千円)	5,401	7,008	-	6,011
職員1人当り医業収益	(千円)	9,598	9,529	-	8,749
安全性					
自己資本比率	(%)	42.3	75.3	-	8.0
固定長期適合率	(%)	81.8	88.7	-	71.5
借入金比率	(%)	45.0	17.9	-	40.8
償還期間	(年)	10.4	3.7	-	1.6
流動比率	(%)	762.8	763.8	-	426.8
1床当り固定資産額	(千円)	8,712	14,734	-	7,698
償却金利前経常利益率(補正指標)	(%)	8.6	4.2	-	1.2
機能性					
平均在院日数	(日)	82.3	52.8	-	58.0
外来/入院比	(倍)	1.5	2.0	-	1.2
1床当り1日平均入院患者数	(人)	0.9	0.7	-	0.7
1床当り1日平均外来患者数	(人)	1.2	1.3	-	0.8
患者1人1日当り入院収益	(千円)	21.8	18.3	-	17.5
患者1人1日当り入院収益(室料差額除)	(千円)	21.3	18.1	-	17.4
外来患者1人1日当り外来収益	(千円)	7.5	7.1	-	9.1
医師1人当り入院患者数	(人)	11.1	10.4	-	13.6
医師1人当り外来患者数	(人)	14.2	18.5	-	15.1
看護師1人当り入院患者数	(人)	1.8	1.6	-	1.8
看護師1人当り外来患者数	(人)	2.5	3.1	-	2.0
職員1人当り入院患者数	(人)	0.8	0.8	-	0.8
職員1人当り外来患者数	(人)	1.0	1.4	-	0.9

2. 開設者別比較

(2) 病院種別・病床規模別(病院種別・病床規模別毎の開設者別比較)

9) ケアミックス病院・100床以上199床以下【1/1】

	ケアミックス病院				
	100床以上199床以下				
	医療法人 (120)	自治体 (40)	社会保険関係 (2)	その他公的 (13)	
(病院数)	(120)	(40)	(2)	(13)	
(平均病床数)	(150.8)	(150.0)	(113.5)	(170.6)	
収益性					
医業利益率	(%)	3.0	-12.1	-5.6	-1.5
総資本医業利益率	(%)	2.8	-8.4	-6.4	-0.9
経常利益率	(%)	3.3	-7.4	-4.9	-2.7
償却前医業利益率(補正指標)	(%)	7.5	-7.1	0.9	4.7
病床利用率	(%)	84.6	77.3	73.8	77.2
固定費比率	(%)	65.8	79.0	70.8	66.4
材料費比率	(%)	16.6	21.1	20.3	22.7
医薬品比率	(%)	9.6	14.2	14.8	15.5
人件費比率	(%)	56.0	71.6	60.8	57.7
委託費比率	(%)	5.4	10.1	5.3	6.1
設備関係費比率	(%)	8.3	8.5	10.1	7.8
減価償却費比率	(%)	4.5	7.0	6.4	6.2
経費比率	(%)	9.4	8.2	8.6	6.6
金利負担率	(%)	1.4	4.3	0.0	1.0
総資本回転率	(%)	97.8	95.2	115.7	78.9
固定資産回転率	(%)	175.8	97.7	424.4	110.5
医師人件費比率計	(%)	10.6	13.6	11.8	11.3
常勤医師人件費比率	(%)	7.1	9.6	5.4	8.7
非常勤医師人件費比率	(%)	3.5	4.0	6.4	2.6
看護師人件費比率計	(%)	18.4	25.1	19.6	19.8
常勤看護師人件費比率	(%)	17.5	23.6	16.1	19.2
非常勤看護師人件費比率	(%)	0.9	1.5	3.5	0.6
その他職員人件費比率計	(%)	17.8	18.5	19.1	17.2
常勤その他職員人件費比率	(%)	16.8	15.9	16.0	15.6
非常勤その他職員人件費比率	(%)	1.0	2.6	3.0	1.6
常勤医師1人当り人件費	(千円)	15,636	15,929	15,189	14,413
常勤看護師1人当り人件費	(千円)	4,805	5,285	3,924	4,458
職員1人当り人件費	(千円)	5,546	7,023	5,924	6,211
職員1人当り医業収益	(千円)	10,066	10,775	9,773	10,996
安全性					
自己資本比率	(%)	33.6	64.6	24.5	-3.8
固定長期適合率	(%)	85.6	111.9	33.6	103.4
借入金比率	(%)	51.9	30.9	0.0	70.9
償還期間	(年)	9.8	7.1	0.0	6.7
流動比率	(%)	473.6	451.5	1549.1	194.4
1床当り固定資産額	(千円)	9,191	58,650	2,732	13,638
償却金利前経常利益率(補正指標)	(%)	9.2	3.2	1.5	4.5
機能性					
平均在院日数	(日)	81.1	40.3	48.3	71.0
外来/入院比	(倍)	1.2	1.7	1.4	1.4
1床当り1日平均入院患者数	(人)	0.8	0.8	0.7	0.8
1床当り1日平均外来患者数	(人)	0.9	1.3	1.0	1.1
患者1人1日当り入院収益	(千円)	27.0	23.1	19.7	27.0
患者1人1日当り入院収益(室料差額除)	(千円)	26.4	22.8	19.4	26.4
外来患者1人1日当り外来収益	(千円)	8.8	8.5	7.7	10.4
医師1人当り入院患者数	(人)	12.9	10.1	12.3	10.7
医師1人当り外来患者数	(人)	11.8	16.0	16.3	11.5
看護師1人当り入院患者数	(人)	2.0	1.6	1.5	1.6
看護師1人当り外来患者数	(人)	2.1	2.6	2.1	1.9
職員1人当り入院患者数	(人)	0.8	0.8	0.7	0.8
職員1人当り外来患者数	(人)	0.8	1.3	0.9	0.9

2. 開設者別比較

(2) 病院種別・病床規模別(病院種別・病床規模別毎の開設者別比較)

10) ケアミックス病院・200床以上299床以下【1/1】

	ケアミックス病院				
	200床以上299床以下				
	医療法人	自治体	社会保険関係	その他の公的	
(病院数)	(33)	(3)	(0)	(6)	
(平均病床数)	(243.2)	(272.7)	-	(249.3)	
収益性					
医業利益率	(%)	2.6	-21.6	-	-4.2
総資本医業利益率	(%)	2.5	-16.2	-	-1.2
経常利益率	(%)	2.5	-15.6	-	-2.4
償却前医業利益率(補正指標)	(%)	7.3	-14.3	-	1.3
病床利用率	(%)	87.3	54.7	-	74.1
固定費比率	(%)	66.9	79.6	-	66.1
材料費比率	(%)	16.0	26.6	-	25.8
医薬品比率	(%)	9.1	17.4	-	19.6
人件費比率	(%)	57.8	67.4	-	56.5
委託費比率	(%)	5.0	10.5	-	6.5
設備関係費比率	(%)	7.8	8.3	-	8.7
減価償却費比率	(%)	4.8	7.4	-	5.5
経費比率	(%)	10.2	7.8	-	4.9
金利負担率	(%)	1.3	3.9	-	0.9
総資本回転率	(%)	109.2	84.5	-	80.9
固定資産回転率	(%)	204.5	109.0	-	149.4
医師人件費比率計	(%)	10.8	12.9	-	11.9
常勤医師人件費比率	(%)	7.9	10.1	-	8.9
非常勤医師人件費比率	(%)	2.9	2.8	-	3.1
看護師人件費比率計	(%)	19.5	26.6	-	20.7
常勤看護師人件費比率	(%)	18.2	24.4	-	19.8
非常勤看護師人件費比率	(%)	1.2	2.1	-	0.9
その他職員人件費比率計	(%)	18.7	15.7	-	14.6
常勤その他職員人件費比率	(%)	17.8	13.6	-	13.3
非常勤その他職員人件費比率	(%)	0.9	2.0	-	1.3
常勤医師1人当り人件費	(千円)	16,225	19,511	-	17,041
常勤看護師1人当り人件費	(千円)	4,788	5,327	-	5,054
職員1人当り人件費	(千円)	5,465	7,641	-	6,733
職員1人当り医業収益	(千円)	9,634	11,378	-	12,179
安全性					
自己資本比率	(%)	26.9	65.0	-	12.1
固定長期適合率	(%)	83.3	210.8	-	104.1
借入金比率	(%)	49.8	0.0	-	40.4
償還期間	(年)	11.8	0.0	-	3.3
流動比率	(%)	309.7	108.5	-	129.2
1床当り固定資産額	(千円)	7,229	19,875	-	11,260
償却金利前経常利益率(補正指標)	(%)	8.6	-4.3	-	4.0
機能性					
平均在院日数	(日)	118.4	24.4	-	29.8
外来/入院比	(倍)	0.8	1.1	-	2.1
1床当り1日平均入院患者数	(人)	0.9	0.5	-	0.7
1床当り1日平均外来患者数	(人)	0.7	0.5	-	1.4
患者1人1日当り入院収益	(千円)	23.2	32.5	-	33.8
患者1人1日当り入院収益(室料差額除)	(千円)	22.7	32.2	-	33.3
外来患者1人1日当り外来収益	(千円)	10.0	37.0	-	9.6
医師1人当り入院患者数	(人)	15.1	8.6	-	9.7
医師1人当り外来患者数	(人)	9.2	8.4	-	16.4
看護師1人当り入院患者数	(人)	2.1	1.1	-	1.4
看護師1人当り外来患者数	(人)	1.5	1.1	-	2.5
職員1人当り入院患者数	(人)	0.9	0.6	-	0.7
職員1人当り外来患者数	(人)	0.6	0.6	-	1.3

2. 開設者別比較

(2) 病院種別・病床規模別(病院種別・病床規模別毎の開設者別比較)

1) ケアミックス病院・300床以上399床以下【1/1】

	ケアミックス病院				
	300床以上399床以下				
	医療法人	自治体	社会保険関係	その他公的	
(病院数)	(11)	(8)	(0)	(4)	
(平均病床数)	(341.5)	(339.1)	-	(342.5)	
収益性					
医業利益率	(%)	-1.9	-17.6	-	-0.6
総資本医業利益率	(%)	-0.3	-18.2	-	-1.1
経常利益率	(%)	-1.6	-8.0	-	0.2
償却前医業利益率(補正指標)	(%)	4.0	-12.1	-	4.5
病床利用率	(%)	84.3	59.6	-	83.7
固定費比率	(%)	65.9	95.2	-	56.6
材料費比率	(%)	19.9	20.3	-	31.0
医薬品比率	(%)	12.9	13.4	-	24.3
人件費比率	(%)	55.6	83.3	-	48.5
委託費比率	(%)	6.7	12.3	-	5.4
設備関係費比率	(%)	8.8	13.9	-	7.7
減価償却費比率	(%)	5.9	8.0	-	5.0
経費比率	(%)	8.8	7.9	-	5.2
金利負担率	(%)	1.4	5.6	-	0.4
総資本回転率	(%)	104.8	69.4	-	104.0
固定資産回転率	(%)	204.2	89.6	-	247.4
医師人件費比率計	(%)	14.3	14.1	-	11.0
常勤医師人件費比率	(%)	10.3	11.4	-	8.9
非常勤医師人件費比率	(%)	4.0	2.8	-	2.0
看護師人件費比率計	(%)	18.3	35.2	-	18.7
常勤看護師人件費比率	(%)	17.6	34.6	-	18.0
非常勤看護師人件費比率	(%)	0.7	0.6	-	0.6
その他職員人件費比率計	(%)	15.6	17.0	-	11.7
常勤その他職員人件費比率	(%)	14.9	15.1	-	10.9
非常勤その他職員人件費比率	(%)	0.7	1.9	-	0.8
常勤医師1人当り人件費	(千円)	19,602	17,015	-	16,504
常勤看護師1人当り人件費	(千円)	4,884	5,773	-	5,324
職員1人当り人件費	(千円)	5,918	8,306	-	7,499
職員1人当り医業収益	(千円)	10,821	10,515	-	15,849
安全性					
自己資本比率	(%)	10.2	78.8	-	27.7
固定長期適合率	(%)	137.4	88.8	-	69.8
借入金比率	(%)	58.8	26.1	-	19.1
償還期間	(年)	14.1	4.1	-	1.5
流動比率	(%)	139.8	617.7	-	272.9
1床当り固定資産額	(千円)	11,288	13,700	-	7,617
償却金利前経常利益率(補正指標)	(%)	5.6	0.5	-	5.7
機能性					
平均在院日数	(日)	55.4	39.5	-	29.6
外来/入院比	(倍)	1.2	1.8	-	1.7
1床当り1日平均入院患者数	(人)	0.8	0.6	-	0.8
1床当り1日平均外来患者数	(人)	1.0	1.0	-	1.4
患者1人1日当り入院収益	(千円)	26.7	26.2	-	28.6
患者1人1日当り入院収益(室料差額除)	(千円)	26.1	25.8	-	28.2
外来患者1人1日当り外来収益	(千円)	9.2	7.7	-	13.5
医師1人当り入院患者数	(人)	12.1	9.9	-	8.0
医師1人当り外来患者数	(人)	11.7	15.6	-	13.8
看護師1人当り入院患者数	(人)	1.9	1.2	-	1.4
看護師1人当り外来患者数	(人)	2.1	2.0	-	2.4
職員1人当り入院患者数	(人)	0.8	0.7	-	0.7
職員1人当り外来患者数	(人)	0.9	1.2	-	1.3

2. 開設者別比較

(2) 病院種別・病床規模別 (病院種別・病床規模別毎の開設者別比較)

12) ケアミックス病院・400床以上【1/1】

	(病院数)	ケアミックス病院			
		400床以上			
		医療法人	自治体	社会保険関係	その他公的
(平均病床数)	(9)	(9)	(0)	(2)	
		(505.7)	(565.6)	-	(521.5)
収益性					
医業利益率	(%)	8.7	-7.3	-	2.2
総資本医業利益率	(%)	8.0	-3.9	-	1.5
経常利益率	(%)	7.8	-4.1	-	2.9
償却前医業利益率(補正指標)	(%)	13.4	-0.4	-	8.8
病床利用率	(%)	92.5	80.7	-	77.7
固定費比率	(%)	63.9	66.1	-	59.7
材料費比率	(%)	11.7	30.3	-	29.4
医薬品比率	(%)	6.5	17.9	-	22.5
人件費比率	(%)	54.7	54.5	-	50.8
委託費比率	(%)	6.9	6.0	-	2.8
設備関係費比率	(%)	7.4	8.7	-	8.6
減価償却費比率	(%)	4.7	6.9	-	6.6
経費比率	(%)	9.6	5.8	-	4.9
金利負担率	(%)	1.9	2.9	-	0.3
総資本回転率	(%)	89.7	64.0	-	85.6
固定資産回転率	(%)	143.2	97.8	-	123.2
医師人件費比率計	(%)	8.7	11.3	-	11.8
常勤医師人件費比率	(%)	6.4	10.1	-	10.0
非常勤医師人件費比率	(%)	2.3	1.2	-	1.8
看護師人件費比率計	(%)	21.9	20.8	-	18.3
常勤看護師人件費比率	(%)	21.1	20.1	-	17.6
非常勤看護師人件費比率	(%)	0.7	0.6	-	0.8
その他職員人件費比率計	(%)	16.0	12.3	-	11.3
常勤その他職員人件費比率	(%)	15.6	10.5	-	10.6
非常勤その他職員人件費比率	(%)	0.4	1.8	-	0.6
常勤医師1人当り人件費	(千円)	18,767	14,523	-	14,411
常勤看護師1人当り人件費	(千円)	5,741	5,543	-	4,943
職員1人当り人件費	(千円)	5,120	7,536	-	7,126
職員1人当り医業収益	(千円)	9,511	14,043	-	14,167
安全性					
自己資本比率	(%)	37.5	79.5	-	46.2
固定長期適合率	(%)	83.5	84.2	-	79.0
借入金比率	(%)	51.1	29.2	-	19.2
償還期間	(年)	11.2	0.0	-	2.1
流動比率	(%)	580.3	487.6	-	275.6
1床当り固定資産額	(千円)	7,229	20,007	-	15,014
償却金利前経常利益率(補正指標)	(%)	14.3	5.7	-	9.8
機能性					
平均在院日数	(日)	345.9	24.1	-	23.6
外来/入院比	(倍)	0.3	1.8	-	1.8
1床当り1日平均入院患者数	(人)	0.9	0.8	-	0.8
1床当り1日平均外来患者数	(人)	0.3	1.5	-	1.4
患者1人1日当り入院収益	(千円)	20.2	34.6	-	33.5
患者1人1日当り入院収益(室料差額除)	(千円)	20.0	34.2	-	32.5
外来患者1人1日当り外来収益	(千円)	10.8	10.2	-	12.6
医師1人当り入院患者数	(人)	27.6	7.0	-	6.0
医師1人当り外来患者数	(人)	5.6	12.5	-	11.0
看護師1人当り入院患者数	(人)	3.1	1.2	-	1.2
看護師1人当り外来患者数	(人)	0.7	2.3	-	2.2
職員1人当り入院患者数	(人)	1.1	0.7	-	0.7
職員1人当り外来患者数	(人)	0.3	1.3	-	1.2

2. 開設者別比較

(2) 病院種別・病床規模別(病院種別・病床規模別毎の開設者別比較)

13) 療養型病院・20床以上49床以下【1/1】

	(病院数)	療養型病院			
		20床以上49床以下			
		医療法人	自治体	社会保険関係	その他公的
(平均病床数)	(26)	(1)	(0)	(1)	
		(40.7)	(45.0)	-	(40.0)
収益性					
医業利益率	(%)	5.2	-45.6	-	-18.5
総資本医業利益率	(%)	5.4	-23.7	-	-7.0
経常利益率	(%)	5.4	-14.1	-	-1.8
償却前医業利益率(補正指標)	(%)	9.3	-36.2	-	-12.3
病床利用率	(%)	92.5	91.8	-	95.2
固定費比率	(%)	64.6	107.6	-	86.9
材料費比率	(%)	12.5	5.8	-	10.5
医薬品比率	(%)	8.2	4.4	-	5.1
人件費比率	(%)	58.0	87.5	-	78.4
委託費比率	(%)	5.2	17.5	-	14.2
設備関係費比率	(%)	5.5	19.9	-	6.2
減価償却費比率	(%)	4.2	9.4	-	6.2
経費比率	(%)	11.7	14.8	-	8.9
金利負担率	(%)	1.2	0.1	-	2.3
総資本回転率	(%)	99.2	52.0	-	37.9
固定資産回転率	(%)	174.5	64.9	-	54.9
医師人件費比率計	(%)	7.8	5.0	-	14.7
常勤医師人件費比率	(%)	4.4	1.0	-	14.7
非常勤医師人件費比率	(%)	3.5	4.0	-	0.0
看護師人件費比率計	(%)	18.7	27.3	-	30.8
常勤看護師人件費比率	(%)	18.1	27.1	-	30.8
非常勤看護師人件費比率	(%)	0.5	0.2	-	0.0
その他職員人件費比率計	(%)	19.1	32.4	-	18.8
常勤その他職員人件費比率	(%)	18.0	25.0	-	18.8
非常勤その他職員人件費比率	(%)	1.1	7.3	-	0.0
常勤医師1人当り人件費	(千円)	8,385	2,436	-	21,059
常勤看護師1人当り人件費	(千円)	4,424	5,829	-	4,283
職員1人当り人件費	(千円)	4,853	6,264	-	5,611
職員1人当り医業収益	(千円)	8,451	7,159	-	7,157
安全性					
自己資本比率	(%)	44.0	62.0	-	97.7
固定長期適合率	(%)	72.3	129.2	-	70.6
借入金比率	(%)	45.4	0.0	-	0.0
償還期間	(年)	6.3	0.0	-	0.0
流動比率	(%)	539.4	52.4	-	1364.2
1床当り固定資産額	(千円)	7,175	8,090	-	19,614
償却金利前経常利益率(補正指標)	(%)	10.7	-4.6	-	6.6
機能性					
平均在院日数	(日)	228.0	190.2	-	57.7
外来/入院比	(倍)	1.3	0.2	-	2.9
1床当り1日平均入院患者数	(人)	0.9	0.9	-	1.0
1床当り1日平均外来患者数	(人)	1.2	0.2	-	2.8
患者1人1日当り入院収益	(千円)	18.0	13.8	-	14.9
患者1人1日当り入院収益(室料差額除)	(千円)	17.6	13.8	-	14.9
外来患者1人1日当り外来収益	(千円)	7.2	5.2	-	4.8
医師1人当り入院患者数	(人)	12.6	20.7	-	11.9
医師1人当り外来患者数	(人)	14.0	5.1	-	34.5
看護師1人当り入院患者数	(人)	2.4	3.6	-	1.2
看護師1人当り外来患者数	(人)	2.9	0.9	-	3.6
職員1人当り入院患者数	(人)	0.9	1.3	-	0.6
職員1人当り外来患者数	(人)	1.1	0.3	-	1.8

2. 開設者別比較

(2) 病院種別・病床規模別(病院種別・病床規模別毎の開設者別比較)

14) 療養型病院・50床以上99床以下【1/1】

	療養型病院				
	50床以上99床以下				
	医療法人	自治体	社会保険関係	その他公的	
(病院数)	(56)	(2)	(0)	(1)	
(平均病床数)	(70.2)	(55.0)	-	(51.0)	
収益性					
医業利益率	(%)	5.3	-23.3	-	-18.2
総資本医業利益率	(%)	4.3	-10.3	-	-43.8
経常利益率	(%)	5.1	-2.7	-	-18.0
償却前医業利益率(補正指標)	(%)	9.3	-18.6	-	-15.5
病床利用率	(%)	94.0	78.0	-	88.1
固定費比率	(%)	66.2	88.1	-	73.8
材料費比率	(%)	9.0	21.5	-	30.9
医薬品比率	(%)	5.3	16.7	-	26.8
人件費比率	(%)	59.1	81.0	-	71.0
委託費比率	(%)	6.4	9.2	-	3.8
設備関係費比率	(%)	5.9	4.7	-	2.7
減価償却費比率	(%)	4.0	4.7	-	2.7
経費比率	(%)	13.7	6.6	-	5.3
金利負担率	(%)	1.2	2.4	-	0.2
総資本回転率	(%)	95.9	45.8	-	240.2
固定資産回転率	(%)	200.3	58.9	-	417.9
医師人件費比率計	(%)	9.1	12.0	-	17.6
常勤医師人件費比率	(%)	6.0	10.3	-	12.3
非常勤医師人件費比率	(%)	3.1	1.7	-	5.3
看護師人件費比率計	(%)	18.5	22.9	-	20.9
常勤看護師人件費比率	(%)	17.6	22.4	-	19.4
非常勤看護師人件費比率	(%)	0.9	0.5	-	1.5
その他職員人件費比率計	(%)	19.4	30.9	-	21.3
常勤その他職員人件費比率	(%)	18.3	21.9	-	19.4
非常勤その他職員人件費比率	(%)	1.1	9.0	-	2.0
常勤医師1人当り人件費	(千円)	12,258	15,569	-	24,702
常勤看護師1人当り人件費	(千円)	4,932	5,282	-	7,801
職員1人当り人件費	(千円)	5,176	5,928	-	8,434
職員1人当り医業収益	(千円)	8,857	7,290	-	11,886
安全性					
自己資本比率	(%)	45.4	96.5	-	-
固定長期適合率	(%)	78.6	83.1	-	-
借入金比率	(%)	52.4	0.0	-	8.3
償還期間	(年)	7.8	0.0	-	-
流動比率	(%)	558.2	980.5	-	13.5
1床当り固定資産額	(千円)	7,293	11,914	-	2,827
償却金利前経常利益率(補正指標)	(%)	10.3	4.4	-	-15.1
機能性					
平均在院日数	(日)	265.2	200.5	-	78.5
外来/入院比	(倍)	0.7	0.9	-	2.4
1床当り1日平均入院患者数	(人)	0.9	0.8	-	0.9
1床当り1日平均外来患者数	(人)	0.6	0.7	-	2.1
患者1人1日当り入院収益	(千円)	17.5	15.3	-	15.3
患者1人1日当り入院収益(室料差額除)	(千円)	17.2	15.2	-	15.0
外来患者1人1日当り外来収益	(千円)	9.4	8.4	-	8.0
医師1人当り入院患者数	(人)	17.9	14.6	-	9.8
医師1人当り外来患者数	(人)	10.0	12.4	-	23.5
看護師1人当り入院患者数	(人)	3.0	2.6	-	2.5
看護師1人当り外来患者数	(人)	1.7	2.3	-	6.0
職員1人当り入院患者数	(人)	1.0	0.8	-	0.9
職員1人当り外来患者数	(人)	0.6	0.7	-	2.1

2. 開設者別比較

(2) 病院種別・病床規模別(病院種別・病床規模別毎の開設者別比較)

15) 療養型病院・100床以上199床以下【1/1】

	療養型病院				
	100床以上199床以下				
	医療法人	自治体	社会保険関係	その他公的	
(病院数)	(56)	(1)	(0)	(1)	
(平均病床数)	(143.8)	(120.0)	-	(110.0)	
収益性					
医業利益率	(%)	6.3	0.6	-	5.6
総資本医業利益率	(%)	6.1	1.4	-	7.0
経常利益率	(%)	6.3	0.9	-	5.8
償却前医業利益率(補正指標)	(%)	10.8	1.4	-	9.7
病床利用率	(%)	93.6	92.0	-	87.9
固定費比率	(%)	68.0	70.0	-	68.3
材料費比率	(%)	8.5	5.9	-	7.1
医薬品比率	(%)	4.4	1.8	-	4.0
人件費比率	(%)	59.0	69.2	-	61.9
委託費比率	(%)	7.1	8.6	-	11.4
設備関係費比率	(%)	7.1	0.8	-	6.1
減価償却費比率	(%)	4.5	0.8	-	4.1
経費比率	(%)	11.1	14.1	-	6.4
金利負担率	(%)	1.8	0.0	-	0.3
総資本回転率	(%)	89.1	231.0	-	125.7
固定資産回転率	(%)	145.4	551.6	-	156.7
医師人件費比率計	(%)	7.7	6.4	-	9.3
常勤医師人件費比率	(%)	4.9	5.3	-	9.1
非常勤医師人件費比率	(%)	2.8	1.1	-	0.2
看護師人件費比率計	(%)	17.5	23.4	-	24.6
常勤看護師人件費比率	(%)	17.0	22.6	-	24.2
非常勤看護師人件費比率	(%)	0.5	0.8	-	0.3
その他職員人件費比率計	(%)	23.7	29.0	-	20.4
常勤その他職員人件費比率	(%)	22.8	25.7	-	20.1
非常勤その他職員人件費比率	(%)	0.9	3.3	-	0.3
常勤医師1人当り人件費	(千円)	14,735	13,866	-	29,543
常勤看護師1人当り人件費	(千円)	4,683	3,895	-	6,067
職員1人当り人件費	(千円)	5,031	4,709	-	6,036
職員1人当り医業収益	(千円)	8,622	6,808	-	9,758
安全性					
自己資本比率	(%)	31.8	31.7	-	20.1
固定長期適合率	(%)	113.9	48.0	-	124.8
借入金比率	(%)	70.2	0.0	-	0.0
償還期間	(年)	11.9	0.0	-	0.0
流動比率	(%)	435.6	454.4	-	55.4
1床当り固定資産額	(千円)	7,579	1,587	-	3,777
償却金利前経常利益率(補正指標)	(%)	12.7	1.7	-	10.2
機能性					
平均在院日数	(日)	380.9	68.2	-	177.4
外来/入院比	(倍)	0.3	0.0	-	0.2
1床当り1日平均入院患者数	(人)	0.9	0.9	-	0.9
1床当り1日平均外来患者数	(人)	0.2	0.0	-	0.2
患者1人1日当り入院収益	(千円)	22.3	22.6	-	16.7
患者1人1日当り入院収益(室料差額除)	(千円)	21.9	22.3	-	16.7
外来患者1人1日当り外来収益	(千円)	14.6	18.5	-	6.4
医師1人当り入院患者数	(人)	26.7	25.7	-	37.2
医師1人当り外来患者数	(人)	5.0	0.2	-	7.4
看護師1人当り入院患者数	(人)	3.4	1.8	-	3.7
看護師1人当り外来患者数	(人)	0.7	0.0	-	0.7
職員1人当り入院患者数	(人)	1.1	0.7	-	1.4
職員1人当り外来患者数	(人)	0.2	0.0	-	0.3

2. 開設者別比較

(2) 病院種別・病床規模別(病院種別・病床規模別毎の開設者別比較)

16) 療養型病院・200床以上299床以下【1/1】

	(病院数)	療養型病院			
		200床以上299床以下			
		医療法人	自治体	社会保険関係	その他公的
(平均病床数)	(19)	(0)	(0)	(0)	
		(241.5)	-	-	-
収益性					
医業利益率	(%)	7.1	-	-	-
総資本医業利益率	(%)	4.7	-	-	-
経常利益率	(%)	8.5	-	-	-
償却前医業利益率(補正指標)	(%)	10.9	-	-	-
病床利用率	(%)	93.2	-	-	-
固定費比率	(%)	65.5	-	-	-
材料費比率	(%)	8.5	-	-	-
医薬品比率	(%)	4.5	-	-	-
人件費比率	(%)	58.0	-	-	-
委託費比率	(%)	6.4	-	-	-
設備関係費比率	(%)	6.1	-	-	-
減価償却費比率	(%)	3.8	-	-	-
経費比率	(%)	13.1	-	-	-
金利負担率	(%)	1.4	-	-	-
総資本回転率	(%)	82.3	-	-	-
固定資産回転率	(%)	150.8	-	-	-
医師人件費比率計	(%)	7.6	-	-	-
常勤医師人件費比率	(%)	5.1	-	-	-
非常勤医師人件費比率	(%)	2.5	-	-	-
看護師人件費比率計	(%)	18.5	-	-	-
常勤看護師人件費比率	(%)	17.6	-	-	-
非常勤看護師人件費比率	(%)	0.9	-	-	-
その他職員人件費比率計	(%)	20.6	-	-	-
常勤その他職員人件費比率	(%)	19.8	-	-	-
非常勤その他職員人件費比率	(%)	0.8	-	-	-
常勤医師1人当り人件費	(千円)	15,916	-	-	-
常勤看護師1人当り人件費	(千円)	4,781	-	-	-
職員1人当り人件費	(千円)	4,851	-	-	-
職員1人当り医業収益	(千円)	8,447	-	-	-
安全性					
自己資本比率	(%)	46.5	-	-	-
固定長期適合率	(%)	72.1	-	-	-
借入金比率	(%)	50.8	-	-	-
償還期間	(年)	9.8	-	-	-
流動比率	(%)	810.3	-	-	-
1床当り固定資産額	(千円)	5,126	-	-	-
償却金利前経常利益率(補正指標)	(%)	13.8	-	-	-
機能性					
平均在院日数	(日)	450.2	-	-	-
外来/入院比	(倍)	0.1	-	-	-
1床当り1日平均入院患者数	(人)	0.9	-	-	-
1床当り1日平均外来患者数	(人)	0.1	-	-	-
患者1人1日当り入院収益	(千円)	26.7	-	-	-
患者1人1日当り入院収益(室料差額除)	(千円)	26.5	-	-	-
外来患者1人1日当り外来収益	(千円)	14.7	-	-	-
医師1人当り入院患者数	(人)	29.0	-	-	-
医師1人当り外来患者数	(人)	3.2	-	-	-
看護師1人当り入院患者数	(人)	3.6	-	-	-
看護師1人当り外来患者数	(人)	0.5	-	-	-
職員1人当り入院患者数	(人)	1.2	-	-	-
職員1人当り外来患者数	(人)	0.2	-	-	-

2. 開設者別比較

(2) 病院種別・病床規模別(病院種別・病床規模別毎の開設者別比較)

17) 療養型病院・300床以上399床以下【1/1】

	(病院数)	療養型病院			
		300床以上399床以下			
		医療法人	自治体	社会保険関係	その他公的
(平均病床数)	(10)	(0)	(0)	(0)	
	(平均病床数)	(329.1)	-	-	-
収益性					
医業利益率	(%)	6.1	-	-	-
総資本医業利益率	(%)	4.7	-	-	-
経常利益率	(%)	6.6	-	-	-
償却前医業利益率(補正指標)	(%)	9.7	-	-	-
病床利用率	(%)	90.7	-	-	-
固定費比率	(%)	67.9	-	-	-
材料費比率	(%)	8.6	-	-	-
医薬品比率	(%)	3.4	-	-	-
人件費比率	(%)	59.4	-	-	-
委託費比率	(%)	6.7	-	-	-
設備関係費比率	(%)	7.0	-	-	-
減価償却費比率	(%)	3.6	-	-	-
経費比率	(%)	8.4	-	-	-
金利負担率	(%)	1.6	-	-	-
総資本回転率	(%)	92.7	-	-	-
固定資産回転率	(%)	179.5	-	-	-
医師人件費比率計	(%)	6.5	-	-	-
常勤医師人件費比率	(%)	4.9	-	-	-
非常勤医師人件費比率	(%)	1.6	-	-	-
看護師人件費比率計	(%)	18.7	-	-	-
常勤看護師人件費比率	(%)	18.2	-	-	-
非常勤看護師人件費比率	(%)	0.5	-	-	-
その他職員人件費比率計	(%)	21.8	-	-	-
常勤その他職員人件費比率	(%)	21.3	-	-	-
非常勤その他職員人件費比率	(%)	0.6	-	-	-
常勤医師1人当り人件費	(千円)	14,885	-	-	-
常勤看護師1人当り人件費	(千円)	5,156	-	-	-
職員1人当り人件費	(千円)	5,702	-	-	-
職員1人当り医業収益	(千円)	9,605	-	-	-
安全性					
自己資本比率	(%)	49.0	-	-	-
固定長期適合率	(%)	71.2	-	-	-
借入金比率	(%)	54.1	-	-	-
償還期間	(年)	6.3	-	-	-
流動比率	(%)	438.1	-	-	-
1床当り固定資産額	(千円)	5,487	-	-	-
償却金利前経常利益率(補正指標)	(%)	11.9	-	-	-
機能性					
平均在院日数	(日)	412.4	-	-	-
外来/入院比	(倍)	0.4	-	-	-
1床当り1日平均入院患者数	(人)	0.8	-	-	-
1床当り1日平均外来患者数	(人)	0.1	-	-	-
患者1人1日当り入院収益	(千円)	64.4	-	-	-
患者1人1日当り入院収益(室料差額除)	(千円)	64.3	-	-	-
外来患者1人1日当り外来収益	(千円)	7.9	-	-	-
医師1人当り入院患者数	(人)	32.0	-	-	-
医師1人当り外来患者数	(人)	2.4	-	-	-
看護師1人当り入院患者数	(人)	3.5	-	-	-
看護師1人当り外来患者数	(人)	0.3	-	-	-
職員1人当り入院患者数	(人)	1.3	-	-	-
職員1人当り外来患者数	(人)	0.1	-	-	-

2. 開設者別比較

(2) 病院種別・病床規模別(病院種別・病床規模別毎の開設者別比較)

18) 療養型病院・400床以上【1/1】

	(病院数)	療養型病院 400床以上			
		医療法人	自治体	社会保険関係	その他公的
		(4)	(0)	(0)	(0)
(平均病床数)	(486.5)	-	-	-	
収益性					
医業利益率	(%)	6.2	-	-	-
総資本医業利益率	(%)	4.9	-	-	-
経常利益率	(%)	6.6	-	-	-
償却前医業利益率(補正指標)	(%)	9.2	-	-	-
病床利用率	(%)	95.3	-	-	-
固定費比率	(%)	65.0	-	-	-
材料費比率	(%)	9.4	-	-	-
医薬品比率	(%)	3.2	-	-	-
人件費比率	(%)	55.1	-	-	-
委託費比率	(%)	10.2	-	-	-
設備関係費比率	(%)	9.2	-	-	-
減価償却費比率	(%)	2.9	-	-	-
経費比率	(%)	7.4	-	-	-
金利負担率	(%)	0.7	-	-	-
総資本回転率	(%)	141.2	-	-	-
固定資産回転率	(%)	177.6	-	-	-
医師人件費比率計	(%)	7.0	-	-	-
常勤医師人件費比率	(%)	5.8	-	-	-
非常勤医師人件費比率	(%)	1.2	-	-	-
看護師人件費比率計	(%)	18.6	-	-	-
常勤看護師人件費比率	(%)	18.0	-	-	-
非常勤看護師人件費比率	(%)	0.6	-	-	-
その他職員人件費比率計	(%)	20.5	-	-	-
常勤その他職員人件費比率	(%)	19.9	-	-	-
非常勤その他職員人件費比率	(%)	0.6	-	-	-
常勤医師1人当り人件費	(千円)	14,619	-	-	-
常勤看護師1人当り人件費	(千円)	8,405	-	-	-
職員1人当り人件費	(千円)	5,937	-	-	-
職員1人当り医業収益	(千円)	11,029	-	-	-
安全性					
自己資本比率	(%)	50.9	-	-	-
固定長期適合率	(%)	46.2	-	-	-
借入金比率	(%)	27.8	-	-	-
償還期間	(年)	7.5	-	-	-
流動比率	(%)	361.8	-	-	-
1床当り固定資産額	(千円)	4,918	-	-	-
償却金利前経常利益率(補正指標)	(%)	10.3	-	-	-
機能性					
平均在院日数	(日)	417.1	-	-	-
外来/入院比	(倍)	0.1	-	-	-
1床当り1日平均入院患者数	(人)	1.0	-	-	-
1床当り1日平均外来患者数	(人)	0.1	-	-	-
患者1人1日当り入院収益	(千円)	14.8	-	-	-
患者1人1日当り入院収益(室料差額除)	(千円)	14.5	-	-	-
外来患者1人1日当り外来収益	(千円)	5.3	-	-	-
医師1人当り入院患者数	(人)	31.0	-	-	-
医師1人当り外来患者数	(人)	3.5	-	-	-
看護師1人当り入院患者数	(人)	5.2	-	-	-
看護師1人当り外来患者数	(人)	0.8	-	-	-
職員1人当り入院患者数	(人)	1.4	-	-	-
職員1人当り外来患者数	(人)	0.2	-	-	-

2. 開設者別比較

(2) 病院種別・病床規模別(病院種別・病床規模別毎の開設者別比較)

19) 精神科病院・20床以上199床以下【1/1】

	(病院数)	精神科病院			
		20床以上199床以下			
		医療法人	自治体	社会保険関係	その他公的
(平均病床数)	(59)	(3)	(0)	(1)	
		(141.9)	(118.0)	-	(158.0)
収益性					
医業利益率	(%)	3.6	-23.9	-	-9.5
総資本医業利益率	(%)	3.1	-6.9	-	-18.6
経常利益率	(%)	4.2	-1.8	-	-4.2
償却前医業利益率(補正指標)	(%)	7.6	-13.8	-	-8.7
病床利用率	(%)	93.0	86.5	-	92.6
固定費比率	(%)	68.4	83.8	-	78.9
材料費比率	(%)	12.5	26.7	-	18.5
医薬品比率	(%)	8.9	22.8	-	14.5
人件費比率	(%)	61.6	66.7	-	72.7
委託費比率	(%)	4.8	8.8	-	3.5
設備関係費比率	(%)	5.6	11.2	-	6.1
減価償却費比率	(%)	4.1	10.1	-	0.8
経費比率	(%)	11.0	8.9	-	6.7
金利負担率	(%)	1.2	5.9	-	0.1
総資本回転率	(%)	94.6	28.9	-	196.2
固定資産回転率	(%)	204.5	34.4	-	1655.8
医師人件費比率計	(%)	7.7	8.8	-	8.3
常勤医師人件費比率	(%)	6.2	7.7	-	6.7
非常勤医師人件費比率	(%)	1.5	1.1	-	1.6
看護師人件費比率計	(%)	25.9	30.0	-	31.3
常勤看護師人件費比率	(%)	25.5	28.3	-	31.1
非常勤看護師人件費比率	(%)	0.3	1.7	-	0.2
その他職員人件費比率計	(%)	16.7	15.0	-	19.6
常勤その他職員人件費比率	(%)	15.9	12.1	-	18.3
非常勤その他職員人件費比率	(%)	0.8	2.9	-	1.2
常勤医師1人当り人件費	(千円)	13,810	14,478	-	22,226
常勤看護師1人当り人件費	(千円)	4,638	5,668	-	5,512
職員1人当り人件費	(千円)	5,220	7,596	-	6,880
職員1人当り医業収益	(千円)	8,560	13,279	-	9,457
安全性					
自己資本比率	(%)	51.0	96.5	-	-49.1
固定長期適合率	(%)	71.8	86.4	-	31.6
借入金比率	(%)	49.0	1.4	-	0.1
償還期間	(年)	7.1	0.0	-	-
流動比率	(%)	592.8	592.2	-	141.1
1床当り固定資産額	(千円)	6,223	32,512	-	379
償却金利前経常利益率(補正指標)	(%)	9.5	14.2	-	-3.3
機能性					
平均在院日数	(日)	499.2	164.2	-	207.9
外来/入院比	(倍)	0.4	1.4	-	0.4
1床当り1日平均入院患者数	(人)	0.9	0.9	-	0.9
1床当り1日平均外来患者数	(人)	0.3	1.1	-	0.4
患者1人1日当り入院収益	(千円)	14.4	17.1	-	13.7
患者1人1日当り入院収益(室料差額除)	(千円)	14.1	16.9	-	13.7
外来患者1人1日当り外来収益	(千円)	8.7	11.9	-	11.1
医師1人当り入院患者数	(人)	27.6	19.0	-	38.5
医師1人当り外来患者数	(人)	7.6	12.2	-	16.3
看護師1人当り入院患者数	(人)	2.8	2.0	-	2.6
看護師1人当り外来患者数	(人)	0.8	2.1	-	1.1
職員1人当り入院患者数	(人)	1.4	1.2	-	1.4
職員1人当り外来患者数	(人)	0.4	1.2	-	0.6

2. 開設者別比較

(2) 病院種別・病床規模別(病院種別・病床規模別毎の開設者別比較)

20) 精神科病院・200床以上299床以下【1/1】

	精神科病院				
	200床以上299床以下				
	医療法人	自治体	社会保険関係	その他公的	
(病院数)	(51)	(9)	(0)	(0)	
(平均病床数)	(240.6)	(228.4)	-	-	
収益性					
医業利益率	(%)	3.4	-17.0	-	-
総資本医業利益率	(%)	2.5	-19.7	-	-
経常利益率	(%)	3.8	-1.9	-	-
償却前医業利益率(補正指標)	(%)	8.5	-27.1	-	-
病床利用率	(%)	92.9	79.6	-	-
固定費比率	(%)	70.6	123.5	-	-
材料費比率	(%)	10.0	13.0	-	-
医薬品比率	(%)	6.4	9.2	-	-
人件費比率	(%)	62.4	108.9	-	-
委託費比率	(%)	6.3	9.1	-	-
設備関係費比率	(%)	6.9	11.0	-	-
減価償却費比率	(%)	5.2	9.6	-	-
経費比率	(%)	10.1	7.5	-	-
金利負担率	(%)	1.4	6.7	-	-
総資本回転率	(%)	77.6	35.4	-	-
固定資産回転率	(%)	132.9	44.0	-	-
医師人件費比率計	(%)	8.2	10.6	-	-
常勤医師人件費比率	(%)	6.1	9.9	-	-
非常勤医師人件費比率	(%)	2.0	0.7	-	-
看護師人件費比率計	(%)	27.6	52.3	-	-
常勤看護師人件費比率	(%)	27.0	50.7	-	-
非常勤看護師人件費比率	(%)	0.6	1.6	-	-
その他職員人件費比率計	(%)	15.5	20.9	-	-
常勤その他職員人件費比率	(%)	15.0	18.9	-	-
非常勤その他職員人件費比率	(%)	0.6	1.9	-	-
常勤医師1人当り人件費	(千円)	15,519	13,898	-	-
常勤看護師1人当り人件費	(千円)	4,949	6,550	-	-
職員1人当り人件費	(千円)	5,379	8,790	-	-
職員1人当り医業収益	(千円)	8,713	8,181	-	-
安全性					
自己資本比率	(%)	47.9	66.3	-	-
固定長期適合率	(%)	76.1	334.3	-	-
借入金比率	(%)	58.0	42.5	-	-
償還期間	(年)	8.9	2.7	-	-
流動比率	(%)	695.0	452.8	-	-
1床当り固定資産額	(千円)	5,566	17,971	-	-
償却金利前経常利益率(補正指標)	(%)	10.3	14.3	-	-
機能性					
平均在院日数	(日)	507.3	209.9	-	-
外来/入院比	(倍)	0.2	0.5	-	-
1床当り1日平均入院患者数	(人)	0.9	0.8	-	-
1床当り1日平均外来患者数	(人)	0.2	0.4	-	-
患者1人1日当り入院収益	(千円)	13.9	16.9	-	-
患者1人1日当り入院収益(室料差額除)	(千円)	13.8	16.9	-	-
外来患者1人1日当り外来収益	(千円)	9.2	7.6	-	-
医師1人当り入院患者数	(人)	30.8	17.8	-	-
医師1人当り外来患者数	(人)	6.7	8.8	-	-
看護師1人当り入院患者数	(人)	3.1	1.6	-	-
看護師1人当り外来患者数	(人)	0.7	0.9	-	-
職員1人当り入院患者数	(人)	1.5	1.1	-	-
職員1人当り外来患者数	(人)	0.3	0.6	-	-

2. 開設者別比較

(2) 病院種別・病床規模別(病院種別・病床規模別毎の開設者別比較)

21) 精神科病院・300床以上399床以下【1/1】

	精神科病院				
	300床以上399床以下				
	医療法人	自治体	社会保険関係	その他公的	
(病院数)	(22)	(5)	(0)	(1)	
(平均病床数)	(339.0)	(334.6)	-	(379.0)	
収益性					
医業利益率	(%)	4.4	-13.8	-	6.5
総資本医業利益率	(%)	3.2	-1.9	-	3.1
経常利益率	(%)	5.1	-15.4	-	1.5
償却前医業利益率(補正指標)	(%)	9.0	-2.6	-	13.3
病床利用率	(%)	89.1	78.0	-	96.7
固定費比率	(%)	71.5	95.8	-	69.2
材料費比率	(%)	10.9	12.7	-	8.8
医薬品比率	(%)	6.6	9.9	-	4.5
人件費比率	(%)	63.7	109.9	-	61.2
委託費比率	(%)	4.4	10.5	-	8.2
設備関係費比率	(%)	6.4	13.4	-	6.7
減価償却費比率	(%)	4.6	13.0	-	6.7
経費比率	(%)	9.8	3.2	-	7.7
金利負担率	(%)	1.3	7.4	-	1.3
総資本回転率	(%)	80.0	100.6	-	48.0
固定資産回転率	(%)	132.0	51.2	-	68.8
医師人件費比率計	(%)	7.9	12.4	-	8.6
常勤医師人件費比率	(%)	6.7	11.7	-	7.6
非常勤医師人件費比率	(%)	1.1	0.8	-	1.0
看護師人件費比率計	(%)	26.9	54.1	-	28.9
常勤看護師人件費比率	(%)	26.1	53.1	-	28.8
非常勤看護師人件費比率	(%)	0.8	1.1	-	0.1
その他職員人件費比率計	(%)	17.5	21.0	-	13.3
常勤その他職員人件費比率	(%)	16.3	19.5	-	13.2
非常勤その他職員人件費比率	(%)	1.3	1.5	-	0.1
常勤医師1人当り人件費	(千円)	16,252	15,287	-	14,934
常勤看護師1人当り人件費	(千円)	4,979	7,406	-	5,269
職員1人当り人件費	(千円)	5,461	9,449	-	6,555
職員1人当り医業収益	(千円)	8,612	9,691	-	10,716
安全性					
自己資本比率	(%)	46.2	95.6	-	28.7
固定長期適合率	(%)	75.7	431.0	-	78.6
借入金比率	(%)	50.3	67.5	-	90.5
償還期間	(年)	6.8	0.0	-	12.3
流動比率	(%)	445.6	655.3	-	269.7
1床当り固定資産額	(千円)	4,745	10,263	-	9,061
償却金利前経常利益率(補正指標)	(%)	11.0	5.0	-	9.6
機能性					
平均在院日数	(日)	444.9	204.6	-	262.4
外来/入院比	(倍)	0.3	0.5	-	0.4
1床当り1日平均入院患者数	(人)	0.9	0.6	-	1.0
1床当り1日平均外来患者数	(人)	0.2	0.2	-	0.4
患者1人1日当り入院収益	(千円)	24.4	13.9	-	15.2
患者1人1日当り入院収益(室料差額除)	(千円)	24.3	13.9	-	14.5
外来患者1人1日当り外来収益	(千円)	9.6	8.7	-	5.8
医師1人当り入院患者数	(人)	29.4	22.5	-	26.9
医師1人当り外来患者数	(人)	6.0	5.6	-	10.0
看護師1人当り入院患者数	(人)	2.8	2.1	-	2.8
看護師1人当り外来患者数	(人)	0.6	0.7	-	1.0
職員1人当り入院患者数	(人)	1.3	1.4	-	1.7
職員1人当り外来患者数	(人)	0.3	0.4	-	0.6

2. 開設者別比較

(2) 病院種別・病床規模別(病院種別・病床規模別毎の開設者別比較)

22) 精神科病院・400床以上【1/1】

	(病院数)	精神科病院 400床以上			
		医療法人	自治体	社会保険関係	その他公的
		(14)	(2)	(0)	(0)
	(平均病床数)	(482.4)	(447.5)	-	-
収益性					
医業利益率	(%)	2.9	-15.2	-	-
総資本医業利益率	(%)	2.5	-21.5	-	-
経常利益率	(%)	4.3	-17.5	-	-
償却前医業利益率(補正指標)	(%)	8.1	-12.2	-	-
病床利用率	(%)	95.6	73.2	-	-
固定費比率	(%)	71.9	95.1	-	-
材料費比率	(%)	12.2	18.9	-	-
医薬品比率	(%)	6.7	13.8	-	-
人件費比率	(%)	64.2	120.5	-	-
委託費比率	(%)	3.0	4.1	-	-
設備関係費比率	(%)	6.3	8.2	-	-
減価償却費比率	(%)	5.2	6.8	-	-
経費比率	(%)	10.2	9.0	-	-
金利負担率	(%)	1.3	8.5	-	-
総資本回転率	(%)	61.1	37.3	-	-
固定資産回転率	(%)	94.1	42.4	-	-
医師人件費比率計	(%)	9.0	10.8	-	-
常勤医師人件費比率	(%)	7.5	8.9	-	-
非常勤医師人件費比率	(%)	1.5	1.9	-	-
看護師人件費比率計	(%)	24.2	56.7	-	-
常勤看護師人件費比率	(%)	23.9	55.3	-	-
非常勤看護師人件費比率	(%)	0.3	1.4	-	-
その他職員人件費比率計	(%)	21.3	30.2	-	-
常勤その他職員人件費比率	(%)	20.8	26.6	-	-
非常勤その他職員人件費比率	(%)	0.5	3.6	-	-
常勤医師1人当り人件費	(千円)	16,837	11,796	-	-
常勤看護師1人当り人件費	(千円)	4,726	6,744	-	-
職員1人当り人件費	(千円)	5,359	8,876	-	-
職員1人当り医業収益	(千円)	8,398	7,854	-	-
安全性					
自己資本比率	(%)	46.3	32.3	-	-
固定長期適合率	(%)	80.2	86.4	-	-
借入金比率	(%)	60.8	19.8	-	-
償還期間	(年)	7.9	3.7	-	-
流動比率	(%)	782.1	357.6	-	-
1床当り固定資産額	(千円)	7,552	11,410	-	-
償却金利前経常利益率(補正指標)	(%)	10.8	-2.3	-	-
機能性					
平均在院日数	(日)	445.3	184.7	-	-
外来/入院比	(倍)	0.2	0.3	-	-
1床当り1日平均入院患者数	(人)	1.0	0.7	-	-
1床当り1日平均外来患者数	(人)	0.2	0.2	-	-
患者1人1日当り入院収益	(千円)	13.7	14.8	-	-
患者1人1日当り入院収益(室料差額除)	(千円)	13.4	14.8	-	-
外来患者1人1日当り外来収益	(千円)	10.5	10.6	-	-
医師1人当り入院患者数	(人)	29.5	19.9	-	-
医師1人当り外来患者数	(人)	5.7	5.4	-	-
看護師1人当り入院患者数	(人)	3.1	1.9	-	-
看護師1人当り外来患者数	(人)	0.6	0.5	-	-
職員1人当り入院患者数	(人)	1.4	1.2	-	-
職員1人当り外来患者数	(人)	0.3	0.3	-	-

3. 病床規模別比較

病院種別・開設者別(病院種別・開設者別毎の病床規模別比較)

1) 一般病院・医療法人【1/1】

	一般病院						
	医療法人						
	20床以上 49床以下	50床以上 99床以下	100床以上 199床以下	200床以上 299床以下	300床以上 399床以下	400床以上	
(病院数)	(47)	(67)	(74)	(23)	(15)	(6)	
(平均病床数)	(37.6)	(68.8)	(145.6)	(235.8)	(334.6)	(622.3)	
収益性							
医業利益率	(%)	1.6	1.4	2.7	2.6	1.0	2.9
総資本医業利益率	(%)	2.5	0.9	3.1	2.4	-0.8	3.0
経常利益率	(%)	2.8	2.2	3.0	2.3	0.4	3.1
償却前医業利益率(補正指標)	(%)	4.9	4.8	6.3	6.4	4.3	7.7
病床利用率	(%)	74.5	76.2	80.7	77.9	80.0	79.8
固定費比率	(%)	59.2	61.7	60.8	59.2	59.1	59.5
材料費比率	(%)	19.0	18.8	20.6	22.0	25.1	23.0
医薬品比率	(%)	13.4	11.8	11.0	12.1	13.2	13.6
人件費比率	(%)	52.6	54.0	52.5	51.1	50.7	50.5
委託費比率	(%)	5.5	6.2	5.9	6.6	5.5	6.0
設備関係費比率	(%)	5.8	6.6	7.2	7.0	7.2	8.2
減価償却費比率	(%)	3.3	3.4	3.6	3.8	3.3	4.8
経費比率	(%)	13.0	11.3	10.0	9.5	9.0	6.6
金利負担率	(%)	0.8	1.0	1.2	1.2	1.3	0.8
総資本回転率	(%)	143.6	120.6	113.8	114.8	134.0	107.4
固定資産回転率	(%)	288.9	249.2	187.2	214.2	244.8	208.0
医師人件費比率計	(%)	9.7	12.3	12.3	13.1	13.8	13.6
常勤医師人件費比率	(%)	6.0	7.7	8.4	10.0	10.9	12.1
非常勤医師人件費比率	(%)	3.8	4.6	3.9	3.1	2.9	1.5
看護師人件費比率計	(%)	16.0	17.8	17.9	18.2	17.8	19.1
常勤看護師人件費比率	(%)	15.2	16.9	17.0	17.2	17.0	18.0
非常勤看護師人件費比率	(%)	0.8	0.9	1.0	1.0	0.8	1.0
その他職員人件費比率計	(%)	14.3	13.7	14.5	12.9	12.5	11.1
常勤その他職員人件費比率	(%)	13.5	12.9	13.8	12.4	11.8	10.4
非常勤その他職員人件費比率	(%)	0.8	0.8	0.8	0.6	0.7	0.7
常勤医師1人当り人件費	(千円)	11,565	15,525	16,744	16,032	15,497	12,969
常勤看護師1人当り人件費	(千円)	4,623	4,976	4,982	4,971	4,853	4,956
職員1人当り人件費	(千円)	6,365	6,321	6,311	5,907	6,267	6,151
職員1人当り医業収益	(千円)	12,172	11,976	12,271	11,903	12,499	12,244
安全性							
自己資本比率	(%)	46.2	44.3	30.7	29.6	24.4	40.1
固定長期適合率	(%)	72.0	78.1	88.8	87.5	145.3	107.8
借入金比率	(%)	30.6	37.3	41.9	39.3	34.4	26.6
償還期間	(年)	5.8	9.9	10.8	6.1	7.8	11.2
流動比率	(%)	366.1	517.4	243.2	210.5	155.1	675.4
1床当り固定資産額	(千円)	14,700	11,551	11,330	11,593	11,137	12,959
償却金利前経常利益率(補正指標)	(%)	6.9	6.7	7.7	7.3	4.9	8.7
機能性							
平均在院日数	(日)	24.1	28.0	26.6	25.0	19.8	16.1
外来/入院比	(倍)	5.2	2.4	1.8	1.7	1.8	1.7
1床当り1日平均入院患者数	(人)	0.7	0.8	0.8	0.8	0.8	0.8
1床当り1日平均外来患者数	(人)	2.7	1.7	1.4	1.3	1.4	1.4
患者1人1日当り入院収益	(千円)	39.2	34.4	35.7	37.2	42.0	48.2
患者1人1日当り入院収益(室料差額除)	(千円)	37.8	33.0	34.8	36.3	41.0	47.4
外来患者1人1日当り外来収益	(千円)	17.6	9.4	9.7	13.2	11.1	12.2
医師1人当り入院患者数	(人)	5.6	7.0	7.7	7.2	5.6	3.8
医師1人当り外来患者数	(人)	17.8	14.2	12.1	10.1	8.8	6.4
看護師1人当り入院患者数	(人)	1.1	1.4	1.4	1.3	1.1	1.0
看護師1人当り外来患者数	(人)	3.9	3.0	2.3	2.1	1.9	1.7
職員1人当り入院患者数	(人)	0.5	0.6	0.6	0.6	0.5	0.5
職員1人当り外来患者数	(人)	1.7	1.3	1.0	0.9	0.9	0.8

3. 病床規模別比較

病院種別・開設者別(病院種別・開設者別毎の病床規模別比較)

2) 一般病院・自治体【1/1】

	一般病院						
	自治体						
	20床以上 49床以下	50床以上 99床以下	100床以上 199床以下	200床以上 299床以下	300床以上 399床以下	400床以上	
(病院数)	(13)	(32)	(52)	(37)	(47)	(70)	
(平均病床数)	(36.2)	(67.5)	(151.8)	(238.2)	(339.0)	(553.8)	
収益性							
医業利益率	(%)	-22.5	-21.4	-13.7	-14.4	-15.7	-10.2
総資本医業利益率	(%)	-9.6	-10.9	-10.2	-8.6	-8.5	-6.3
経常利益率	(%)	-1.8	-9.7	-8.1	-7.5	-10.4	-4.6
償却前医業利益率(補正指標)	(%)	-17.3	-14.9	-8.6	-8.2	-7.2	-2.7
病床利用率	(%)	71.0	66.7	67.4	74.1	72.4	78.8
固定費比率	(%)	85.2	78.7	80.3	74.9	74.9	68.6
材料費比率	(%)	21.4	26.6	22.7	26.5	26.6	28.6
医薬品比率	(%)	15.4	19.3	14.9	14.7	15.9	16.9
人件費比率	(%)	77.3	71.1	68.8	62.5	61.0	56.2
委託費比率	(%)	8.6	9.1	10.7	9.0	10.5	8.8
設備関係費比率	(%)	5.8	9.4	8.6	9.2	10.6	9.5
減価償却費比率	(%)	5.2	6.8	7.3	7.2	8.4	7.5
経費比率	(%)	8.0	8.2	7.9	6.9	6.8	5.4
金利負担率	(%)	2.0	3.8	3.0	3.2	3.4	2.9
総資本回転率	(%)	105.6	88.8	83.3	89.1	58.8	66.0
固定資産回転率	(%)	90.2	139.1	135.5	97.6	77.8	88.9
医師人件費比率計	(%)	15.9	16.4	14.2	13.8	13.4	13.0
常勤医師人件費比率	(%)	13.1	11.8	11.3	11.2	11.2	10.7
非常勤医師人件費比率	(%)	2.8	4.6	2.9	2.6	2.2	2.3
看護師人件費比率計	(%)	27.5	24.5	25.4	25.0	24.1	22.6
常勤看護師人件費比率	(%)	25.5	23.2	23.8	23.3	22.9	21.6
非常勤看護師人件費比率	(%)	2.0	1.3	1.6	1.7	1.2	1.0
その他職員人件費比率計	(%)	22.3	18.2	17.1	12.6	13.2	10.8
常勤その他職員人件費比率	(%)	18.9	15.6	15.1	11.1	11.7	9.6
非常勤その他職員人件費比率	(%)	3.4	2.6	2.0	1.5	1.5	1.2
常勤医師1人当り人件費	(千円)	18,644	20,177	16,889	14,384	15,227	13,642
常勤看護師1人当り人件費	(千円)	5,254	5,502	5,543	5,458	5,415	5,807
職員1人当り人件費	(千円)	6,597	7,432	7,788	7,551	7,880	8,140
職員1人当り医業収益	(千円)	8,982	10,937	11,671	12,552	13,315	14,702
安全性							
自己資本比率	(%)	85.9	64.5	68.7	67.5	75.0	67.3
固定長期適合率	(%)	64.7	93.4	94.1	91.2	89.7	87.6
借入金比率	(%)	2.1	12.7	13.7	21.9	20.2	34.2
償還期間	(年)	0.2	4.6	3.2	5.2	4.2	5.2
流動比率	(%)	1164.5	786.7	515.3	329.5	359.9	348.7
1床当り固定資産額	(千円)	15,482	21,389	18,883	23,948	29,389	27,051
償却金利前経常利益率(補正指標)	(%)	5.4	2.0	2.2	2.9	1.9	5.8
機能性							
平均在院日数	(日)	25.5	24.4	25.8	22.3	18.6	16.0
外来/入院比	(倍)	3.4	2.6	2.4	1.7	1.8	1.8
1床当り1日平均入院患者数	(人)	0.6	0.6	0.7	0.7	0.7	0.8
1床当り1日平均外来患者数	(人)	2.0	1.7	1.5	1.3	1.3	1.4
患者1人1日当り入院収益	(千円)	20.9	24.2	29.5	39.8	39.0	42.8
患者1人1日当り入院収益(室料差額除)	(千円)	20.6	23.9	29.0	39.3	38.4	42.2
外来患者1人1日当り外来収益	(千円)	7.7	10.5	8.3	13.8	10.8	10.8
医師1人当り入院患者数	(人)	5.8	7.1	7.9	5.6	5.6	4.5
医師1人当り外来患者数	(人)	17.6	18.1	17.9	9.6	9.5	7.9
看護師1人当り入院患者数	(人)	1.0	1.2	1.2	1.0	1.0	1.1
看護師1人当り外来患者数	(人)	3.0	3.4	2.7	1.8	1.8	1.8
職員1人当り入院患者数	(人)	0.5	0.6	0.6	0.6	0.6	0.6
職員1人当り外来患者数	(人)	1.5	1.5	1.4	1.0	1.0	1.1

3. 病床規模別比較

病院種別・開設者別(病院種別・開設者別毎の病床規模別比較)

3) 一般病院・社会保険関係団体【1/1】

	一般病院						
	社会保険関係団体						
	20床以上 49床以下	50床以上 99床以下	100床以上 199床以下	200床以上 299床以下	300床以上 399床以下	400床以上	
(病院数)	(0)	(0)	(13)	(7)	(5)	(12)	
(平均病床数)	-	-	(166.0)	(250.3)	(335.0)	(512.1)	
収益性							
医業利益率	(%)	-	-	-1.7	-1.1	-6.3	1.2
総資本医業利益率	(%)	-	-	-4.0	-2.9	-2.5	1.5
経常利益率	(%)	-	-	-0.2	-0.6	-6.0	1.1
償却前医業利益率(補正指標)	(%)	-	-	3.5	4.3	2.3	4.6
病床利用率	(%)	-	-	68.1	74.8	78.0	76.7
固定費比率	(%)	-	-	63.8	56.8	67.2	58.0
材料費比率	(%)	-	-	22.1	28.7	24.4	26.5
医薬品比率	(%)	-	-	13.8	17.9	13.5	16.3
人件費比率	(%)	-	-	55.2	48.9	55.5	52.1
委託費比率	(%)	-	-	7.8	6.9	6.2	7.3
設備関係費比率	(%)	-	-	8.3	7.6	11.4	5.9
減価償却費比率	(%)	-	-	5.2	5.4	8.6	3.4
経費比率	(%)	-	-	7.2	5.8	7.0	5.5
金利負担率	(%)	-	-	0.3	0.3	0.4	0.0
総資本回転率	(%)	-	-	143.5	130.2	89.8	150.8
固定資産回転率	(%)	-	-	446.9	390.3	284.4	434.6
医師人件費比率計	(%)	-	-	12.3	11.6	12.5	12.5
常勤医師人件費比率	(%)	-	-	8.6	9.4	9.1	9.3
非常勤医師人件費比率	(%)	-	-	3.8	2.2	3.4	3.2
看護師人件費比率計	(%)	-	-	18.9	16.9	20.9	19.7
常勤看護師人件費比率	(%)	-	-	17.3	15.5	20.1	18.2
非常勤看護師人件費比率	(%)	-	-	1.6	1.3	0.8	1.5
その他職員人件費比率計	(%)	-	-	14.6	13.5	12.6	11.7
常勤その他職員人件費比率	(%)	-	-	12.9	11.2	10.3	10.1
非常勤その他職員人件費比率	(%)	-	-	1.8	2.3	2.3	1.6
常勤医師1人当り人件費	(千円)	-	-	15,552	13,604	11,396	10,812
常勤看護師1人当り人件費	(千円)	-	-	5,091	4,893	5,184	5,179
職員1人当り人件費	(千円)	-	-	7,351	6,756	7,469	7,435
職員1人当り医業収益	(千円)	-	-	13,591	13,941	13,478	14,403
安全性							
自己資本比率	(%)	-	-	-10.6	46.5	39.9	38.1
固定長期適合率	(%)	-	-	57.4	53.4	69.9	56.2
借入金比率	(%)	-	-	23.6	5.9	33.9	1.2
償還期間	(年)	-	-	6.6	1.9	5.4	0.3
流動比率	(%)	-	-	437.1	516.6	292.9	306.9
1床当り固定資産額	(千円)	-	-	10,896	13,533	23,583	6,695
償却金利前経常利益率(補正指標)	(%)	-	-	5.4	5.1	2.9	4.5
機能性							
平均在院日数	(日)	-	-	18.0	18.5	15.1	16.0
外来/入院比	(倍)	-	-	2.4	2.1	1.8	1.6
1床当り1日平均入院患者数	(人)	-	-	0.7	0.7	0.8	0.7
1床当り1日平均外来患者数	(人)	-	-	1.6	1.5	1.4	1.1
患者1人1日当り入院収益	(千円)	-	-	35.6	42.7	41.8	45.8
患者1人1日当り入院収益(室料差額除)	(千円)	-	-	34.5	41.6	40.0	44.7
外来患者1人1日当り外来収益	(千円)	-	-	10.7	13.3	9.8	14.3
医師1人当り入院患者数	(人)	-	-	6.3	4.7	4.5	3.5
医師1人当り外来患者数	(人)	-	-	13.9	9.4	8.3	5.5
看護師1人当り入院患者数	(人)	-	-	1.0	1.0	1.0	0.9
看護師1人当り外来患者数	(人)	-	-	2.4	2.1	1.9	1.5
職員1人当り入院患者数	(人)	-	-	0.5	0.5	0.6	0.5
職員1人当り外来患者数	(人)	-	-	1.2	1.0	1.0	0.8

3. 病床規模別比較

病院種別・開設者別(病院種別・開設者別毎の病床規模別比較)

4) 一般病院・その他公的【1/1】

	(病院数)	一般病院					
		その他公的					
		20床以上 49床以下	50床以上 99床以下	100床以上 199床以下	200床以上 299床以下	300床以上 399床以下	400床以上
(平均病床数)	(1)	(4)	(24)	(23)	(35)	(64)	
収益性							
医業利益率	(%)	-9.6	-0.1	-6.0	-2.6	-3.2	0.0
総資本医業利益率	(%)	-8.9	-0.5	-4.5	-0.4	-2.3	0.3
経常利益率	(%)	1.3	-1.4	-3.8	-3.0	-3.5	0.2
償却前医業利益率(補正指標)	(%)	-5.0	7.4	-0.2	3.8	2.8	5.7
病床利用率	(%)	94.1	81.4	74.9	75.0	75.6	80.5
固定費比率	(%)	69.3	66.9	71.8	61.1	61.5	58.7
材料費比率	(%)	31.6	20.8	22.1	28.2	28.7	30.3
医薬品比率	(%)	28.7	14.7	15.1	18.2	18.4	19.2
人件費比率	(%)	61.5	57.5	62.2	51.8	52.0	49.5
委託費比率	(%)	2.1	5.8	7.1	7.0	6.9	5.5
設備関係費比率	(%)	6.6	8.5	8.3	8.3	8.6	8.7
減価償却費比率	(%)	4.6	7.5	5.9	6.4	6.0	5.7
経費比率	(%)	5.5	6.2	6.9	6.0	5.9	4.9
金利負担率	(%)	1.2	0.9	1.3	1.0	0.9	0.5
総資本回転率	(%)	93.0	58.5	84.3	89.7	83.8	89.1
固定資産回転率	(%)	155.6	77.3	148.3	139.9	124.7	142.1
医師人件費比率計	(%)	14.6	12.2	12.9	12.6	12.3	12.1
常勤医師人件費比率	(%)	12.2	9.3	9.3	10.5	10.2	10.4
非常勤医師人件費比率	(%)	2.5	2.9	3.6	2.1	2.1	1.7
看護師人件費比率計	(%)	17.7	19.9	21.6	19.7	20.3	18.9
常勤看護師人件費比率	(%)	17.3	18.4	20.3	18.7	19.4	18.3
非常勤看護師人件費比率	(%)	0.4	1.5	1.3	0.9	0.9	0.6
その他職員人件費比率計	(%)	18.7	16.6	16.9	11.5	11.1	10.2
常勤その他職員人件費比率	(%)	17.3	14.7	15.9	10.5	10.3	9.3
非常勤その他職員人件費比率	(%)	1.4	2.0	1.0	1.0	0.7	0.9
常勤医師1人当り人件費	(千円)	18,858	18,598	16,607	15,814	14,491	13,297
常勤看護師1人当り人件費	(千円)	5,651	5,334	5,211	5,046	5,128	5,247
職員1人当り人件費	(千円)	7,235	6,475	7,034	6,857	7,210	7,444
職員1人当り医業収益	(千円)	11,758	11,289	11,882	13,525	14,132	15,221
安全性							
自己資本比率	(%)	-105.1	31.9	6.2	21.1	23.4	32.0
固定長期適合率	(%)	-	82.7	89.2	92.9	109.4	91.8
借入金比率	(%)	28.7	105.7	63.8	59.3	50.2	31.9
償還期間	(年)	5.4	11.7	10.6	11.4	9.3	4.5
流動比率	(%)	27.0	562.2	271.8	207.1	254.9	224.9
1床当り固定資産額	(千円)	8,867	17,852	15,851	16,890	18,084	20,053
償却金利前経常利益率(補正指標)	(%)	7.0	7.0	1.4	4.4	3.3	6.4
機能性							
平均在院日数	(日)	62.6	35.4	24.7	19.3	17.8	15.3
外来/入院比	(倍)	2.1	1.8	2.2	1.9	1.9	1.8
1床当り1日平均入院患者数	(人)	0.9	0.8	0.7	0.7	0.8	0.8
1床当り1日平均外来患者数	(人)	2.0	1.4	1.5	1.4	1.4	1.5
患者1人1日当り入院収益	(千円)	19.2	25.1	30.8	35.7	38.4	48.3
患者1人1日当り入院収益(室料差額除)	(千円)	19.2	24.2	30.0	34.8	37.6	47.0
外来患者1人1日当り外来収益	(千円)	9.4	10.1	10.4	14.7	10.9	12.6
医師1人当り入院患者数	(人)	10.6	7.9	6.6	6.3	5.8	4.5
医師1人当り外来患者数	(人)	22.3	13.1	13.5	11.5	10.7	8.2
看護師1人当り入院患者数	(人)	2.1	1.6	1.2	1.1	1.1	1.0
看護師1人当り外来患者数	(人)	4.5	2.7	2.5	2.2	2.1	1.8
職員1人当り入院患者数	(人)	0.8	0.7	0.6	0.6	0.6	0.6
職員1人当り外来患者数	(人)	1.7	1.2	1.2	1.2	1.1	1.0

3. 病床規模別比較

病院種別・開設者別(病院種別・開設者別毎の病床規模別比較)

5) ケアミックス病院・医療法人【1/1】

	ケアミックス病院						
	医療法人						
	20床以上 49床以下	50床以上 99床以下	100床以上 199床以下	200床以上 299床以下	300床以上 399床以下	400床以上	
(病院数)	(5)	(68)	(120)	(33)	(11)	(9)	
(平均病床数)	(45.8)	(78.4)	(150.8)	(243.2)	(341.5)	(505.7)	
収益性							
医業利益率	(%)	1.9	2.5	3.0	2.6	-1.9	8.7
総資本医業利益率	(%)	3.7	2.7	2.8	2.5	-0.3	8.0
経常利益率	(%)	0.0	3.5	3.3	2.5	-1.6	7.8
償却前医業利益率(補正指標)	(%)	2.8	6.5	7.5	7.3	4.0	13.4
病床利用率	(%)	79.9	88.0	84.6	87.3	84.3	92.5
固定費比率	(%)	70.7	65.2	65.8	66.9	65.9	63.9
材料費比率	(%)	10.4	15.3	16.6	16.0	19.9	11.7
医薬品比率	(%)	7.6	9.7	9.6	9.1	12.9	6.5
人件費比率	(%)	66.0	57.3	56.0	57.8	55.6	54.7
委託費比率	(%)	7.3	5.9	5.4	5.0	6.7	6.9
設備関係費比率	(%)	3.5	6.8	8.3	7.8	8.8	7.4
減価償却費比率	(%)	0.9	4.0	4.5	4.8	5.9	4.7
経費比率	(%)	10.8	10.3	9.4	10.2	8.8	9.6
金利負担率	(%)	1.3	1.2	1.4	1.3	1.4	1.9
総資本回転率	(%)	143.0	103.5	97.8	109.2	104.8	89.7
固定資産回転率	(%)	221.4	196.0	175.8	204.5	204.2	143.2
医師人件費比率計	(%)	7.2	12.0	10.6	10.8	14.3	8.7
常勤医師人件費比率	(%)	3.0	8.0	7.1	7.9	10.3	6.4
非常勤医師人件費比率	(%)	4.2	4.0	3.5	2.9	4.0	2.3
看護師人件費比率計	(%)	21.7	18.0	18.4	19.5	18.3	21.9
常勤看護師人件費比率	(%)	20.9	17.2	17.5	18.2	17.6	21.1
非常勤看護師人件費比率	(%)	0.7	0.9	0.9	1.2	0.7	0.7
その他職員人件費比率計	(%)	17.9	16.3	17.8	18.7	15.6	16.0
常勤その他職員人件費比率	(%)	16.7	15.5	16.8	17.8	14.9	15.6
非常勤その他職員人件費比率	(%)	1.2	0.8	1.0	0.9	0.7	0.4
常勤医師1人当り人件費	(千円)	4,900	13,329	15,636	16,225	19,602	18,767
常勤看護師1人当り人件費	(千円)	4,643	4,230	4,805	4,788	4,884	5,741
職員1人当り人件費	(千円)	5,456	5,401	5,546	5,465	5,918	5,120
職員1人当り医業収益	(千円)	8,267	9,598	10,066	9,634	10,821	9,511
安全性							
自己資本比率	(%)	31.0	42.3	33.6	26.9	10.2	37.5
固定長期適合率	(%)	74.4	81.8	85.6	83.3	137.4	83.5
借入金比率	(%)	81.8	45.0	51.9	49.8	58.8	51.1
償還期間	(年)	22.7	10.4	9.8	11.8	14.1	11.2
流動比率	(%)	843.5	762.8	473.6	309.7	139.8	580.3
1床当り固定資産額	(千円)	5,031	8,712	9,191	7,229	11,288	7,229
償却金利前経常利益率(補正指標)	(%)	2.2	8.6	9.2	8.6	5.6	14.3
機能性							
平均在院日数	(日)	82.5	82.3	81.1	118.4	55.4	345.9
外来/入院比	(倍)	1.7	1.5	1.2	0.8	1.2	0.3
1床当り1日平均入院患者数	(人)	0.8	0.9	0.8	0.9	0.8	0.9
1床当り1日平均外来患者数	(人)	1.3	1.2	0.9	0.7	1.0	0.3
患者1人1日当り入院収益	(千円)	27.9	21.8	27.0	23.2	26.7	20.2
患者1人1日当り入院収益(室料差額除)	(千円)	26.4	21.3	26.4	22.7	26.1	20.0
外来患者1人1日当り外来収益	(千円)	3.9	7.5	8.8	10.0	9.2	10.8
医師1人当り入院患者数	(人)	7.4	11.1	12.9	15.1	12.1	27.6
医師1人当り外来患者数	(人)	12.4	14.2	11.8	9.2	11.7	5.6
看護師1人当り入院患者数	(人)	1.6	1.8	2.0	2.1	1.9	3.1
看護師1人当り外来患者数	(人)	2.6	2.5	2.1	1.5	2.1	0.7
職員1人当り入院患者数	(人)	0.7	0.8	0.8	0.9	0.8	1.1
職員1人当り外来患者数	(人)	1.1	1.0	0.8	0.6	0.9	0.3

3. 病床規模別比較

病院種別・開設者別(病院種別・開設者別毎の病床規模別比較)

6) ケアミックス病院・自治体【1/1】

	ケアミックス病院						
	自治体						
	20床以上 49床以下	50床以上 99床以下	100床以上 199床以下	200床以上 299床以下	300床以上 399床以下	400床以上	
(病院数)	(6)	(34)	(40)	(3)	(8)	(9)	
(平均病床数)	(42.3)	(79.4)	(150.0)	(272.7)	(339.1)	(565.6)	
収益性							
医業利益率	(%)	-24.1	-19.7	-12.1	-21.6	-17.6	-7.3
総資本医業利益率	(%)	-24.1	-12.7	-8.4	-16.2	-18.2	-3.9
経常利益率	(%)	-10.4	-6.5	-7.4	-15.6	-8.0	-4.1
償却前医業利益率(補正指標)	(%)	-19.5	-15.3	-7.1	-14.3	-12.1	-0.4
病床利用率	(%)	76.4	69.1	77.3	54.7	59.6	80.7
固定費比率	(%)	98.1	88.5	79.0	79.6	95.2	66.1
材料費比率	(%)	27.6	19.4	21.1	26.6	20.3	30.3
医薬品比率	(%)	21.1	13.6	14.2	17.4	13.4	17.9
人件費比率	(%)	99.5	75.5	71.6	67.4	83.3	54.5
委託費比率	(%)	8.1	11.7	10.1	10.5	12.3	6.0
設備関係費比率	(%)	6.7	9.7	8.5	8.3	13.9	8.7
減価償却費比率	(%)	5.2	8.8	7.0	7.4	8.0	6.9
経費比率	(%)	9.4	10.2	8.2	7.8	7.9	5.8
金利負担率	(%)	1.5	3.3	4.3	3.9	5.6	2.9
総資本回転率	(%)	66.3	65.0	95.2	84.5	69.4	64.0
固定資産回転率	(%)	114.0	83.4	97.7	109.0	89.6	97.8
医師人件費比率計	(%)	23.9	16.4	13.6	12.9	14.1	11.3
常勤医師人件費比率	(%)	17.9	12.6	9.6	10.1	11.4	10.1
非常勤医師人件費比率	(%)	6.0	3.8	4.0	2.8	2.8	1.2
看護師人件費比率計	(%)	30.9	26.4	25.1	26.6	35.2	20.8
常勤看護師人件費比率	(%)	30.3	24.2	23.6	24.4	34.6	20.1
非常勤看護師人件費比率	(%)	0.7	2.2	1.5	2.1	0.6	0.6
その他職員人件費比率計	(%)	27.5	19.6	18.5	15.7	17.0	12.3
常勤その他職員人件費比率	(%)	26.4	16.3	15.9	13.6	15.1	10.5
非常勤その他職員人件費比率	(%)	1.1	3.3	2.6	2.0	1.9	1.8
常勤医師1人当り人件費	(千円)	25,490	20,342	15,929	19,511	17,015	14,523
常勤看護師1人当り人件費	(千円)	5,249	5,137	5,285	5,327	5,773	5,543
職員1人当り人件費	(千円)	6,327	7,008	7,023	7,641	8,306	7,536
職員1人当り医業収益	(千円)	6,674	9,529	10,775	11,378	10,515	14,043
安全性							
自己資本比率	(%)	94.7	75.3	64.6	65.0	78.8	79.5
固定長期適合率	(%)	68.4	88.7	111.9	210.8	88.8	84.2
借入金比率	(%)	0.0	17.9	30.9	0.0	26.1	29.2
償還期間	(年)	0.0	3.7	7.1	0.0	4.1	0.0
流動比率	(%)	700.1	763.8	451.5	108.5	617.7	487.6
1床当り固定資産額	(千円)	10,512	14,734	58,650	19,875	13,700	20,007
償却金利前経常利益率(補正指標)	(%)	-3.7	4.2	3.2	-4.3	0.5	5.7
機能性							
平均在院日数	(日)	121.6	52.8	40.3	24.4	39.5	24.1
外来/入院比	(倍)	1.9	2.0	1.7	1.1	1.8	1.8
1床当り1日平均入院患者数	(人)	0.8	0.7	0.8	0.5	0.6	0.8
1床当り1日平均外来患者数	(人)	1.5	1.3	1.3	0.5	1.0	1.5
患者1人1日当り入院収益	(千円)	13.5	18.3	23.1	32.5	26.2	34.6
患者1人1日当り入院収益(室料差額除)	(千円)	13.4	18.1	22.8	32.2	25.8	34.2
外来患者1人1日当り外来収益	(千円)	7.1	7.1	8.5	37.0	7.7	10.2
医師1人当り入院患者数	(人)	11.3	10.4	10.1	8.6	9.9	7.0
医師1人当り外来患者数	(人)	21.4	18.5	16.0	8.4	15.6	12.5
看護師1人当り入院患者数	(人)	1.6	1.6	1.6	1.1	1.2	1.2
看護師1人当り外来患者数	(人)	3.1	3.1	2.6	1.1	2.0	2.3
職員1人当り入院患者数	(人)	0.7	0.8	0.8	0.6	0.7	0.7
職員1人当り外来患者数	(人)	1.3	1.4	1.3	0.6	1.2	1.3

3. 病床規模別比較

病院種別・開設者別(病院種別・開設者別毎の病床規模別比較)

7) ケアミックス病院・社会保険関係団体【1/1】

	ケアミックス病院 社会保険関係団体					
	20床以上 49床以下	50床以上 99床以下	100床以上 199床以下	200床以上 299床以下	300床以上 399床以下	400床以上
	(1)	(0)	(2)	(0)	(0)	(0)
(病院数)						
(平均病床数)	(44.0)	-	(113.5)	-	-	-
収益性						
医業利益率	(%)	-9.5	-	-5.6	-	-
総資本医業利益率	(%)	-2.6	-	-6.4	-	-
経常利益率	(%)	4.4	-	-4.9	-	-
償却前医業利益率(補正指標)	(%)	7.6	-	0.9	-	-
病床利用率	(%)	63.5	-	73.8	-	-
固定費比率	(%)	87.2	-	70.8	-	-
材料費比率	(%)	10.7	-	20.3	-	-
医薬品比率	(%)	7.3	-	14.8	-	-
人件費比率	(%)	67.4	-	60.8	-	-
委託費比率	(%)	5.6	-	5.3	-	-
設備関係費比率	(%)	19.8	-	10.1	-	-
減価償却費比率	(%)	17.1	-	6.4	-	-
経費比率	(%)	5.2	-	8.6	-	-
金利負担率	(%)	0.0	-	0.0	-	-
総資本回転率	(%)	27.7	-	115.7	-	-
固定資産回転率	(%)	30.9	-	424.4	-	-
医師人件費比率計	(%)	12.8	-	11.8	-	-
常勤医師人件費比率	(%)	8.3	-	5.4	-	-
非常勤医師人件費比率	(%)	4.4	-	6.4	-	-
看護師人件費比率計	(%)	21.5	-	19.6	-	-
常勤看護師人件費比率	(%)	14.6	-	16.1	-	-
非常勤看護師人件費比率	(%)	6.8	-	3.5	-	-
その他職員人件費比率計	(%)	24.6	-	19.1	-	-
常勤その他職員人件費比率	(%)	16.1	-	16.0	-	-
非常勤その他職員人件費比率	(%)	8.6	-	3.0	-	-
常勤医師1人当り人件費	(千円)	15,975	-	15,189	-	-
常勤看護師1人当り人件費	(千円)	6,004	-	3,924	-	-
職員1人当り人件費	(千円)	5,869	-	5,924	-	-
職員1人当り医業収益	(千円)	8,711	-	9,773	-	-
安全性						
自己資本比率	(%)	90.8	-	24.5	-	-
固定長期適合率	(%)	90.8	-	33.6	-	-
借入金比率	(%)	0.0	-	0.0	-	-
償還期間	(年)	0.0	-	0.0	-	-
流動比率	(%)	916.1	-	1549.1	-	-
1床当り固定資産額	(千円)	42,252	-	2,732	-	-
償却金利前経常利益率(補正指標)	(%)	21.5	-	1.5	-	-
機能性						
平均在院日数	(日)	22.8	-	48.3	-	-
外来/入院比	(倍)	3.8	-	1.4	-	-
1床当り1日平均入院患者数	(人)	0.6	-	0.7	-	-
1床当り1日平均外来患者数	(人)	2.4	-	1.0	-	-
患者1人1日当り入院収益	(千円)	22.3	-	19.7	-	-
患者1人1日当り入院収益(室料差額除)	(千円)	21.2	-	19.4	-	-
外来患者1人1日当り外来収益	(千円)	6.3	-	7.7	-	-
医師1人当り入院患者数	(人)	6.1	-	12.3	-	-
医師1人当り外来患者数	(人)	23.0	-	16.3	-	-
看護師1人当り入院患者数	(人)	1.2	-	1.5	-	-
看護師1人当り外来患者数	(人)	4.4	-	2.1	-	-
職員1人当り入院患者数	(人)	0.4	-	0.7	-	-
職員1人当り外来患者数	(人)	1.6	-	0.9	-	-

3. 病床規模別比較

病院種別・開設者別(病院種別・開設者別毎の病床規模別比較)

8) ケアミックス病院・その他公的【1/1】

	(病院数)	ケアミックス病院					
		その他公的					
		20床以上 49床以下	50床以上 99床以下	100床以上 199床以下	200床以上 299床以下	300床以上 399床以下	400床以上
(平均病床数)	(0)	(12)	(13)	(6)	(4)	(2)	
収益性							
医業利益率	(%)	-	-18.3	-1.5	-4.2	-0.6	2.2
総資本医業利益率	(%)	-	-15.3	-0.9	-1.2	-1.1	1.5
経常利益率	(%)	-	-3.8	-2.7	-2.4	0.2	2.9
償却前医業利益率(補正指標)	(%)	-	-14.0	4.7	1.3	4.5	8.8
病床利用率	(%)	-	74.6	77.2	74.1	83.7	77.7
固定費比率	(%)	-	78.5	66.4	66.1	56.6	59.7
材料費比率	(%)	-	24.4	22.7	25.8	31.0	29.4
医薬品比率	(%)	-	18.1	15.5	19.6	24.3	22.5
人件費比率	(%)	-	70.8	57.7	56.5	48.5	50.8
委託費比率	(%)	-	9.4	6.1	6.5	5.4	2.8
設備関係費比率	(%)	-	7.0	7.8	8.7	7.7	8.6
減価償却費比率	(%)	-	4.0	6.2	5.5	5.0	6.6
経費比率	(%)	-	8.6	6.6	4.9	5.2	4.9
金利負担率	(%)	-	0.6	1.0	0.9	0.4	0.3
総資本回転率	(%)	-	80.1	78.9	80.9	104.0	85.6
固定資産回転率	(%)	-	293.6	110.5	149.4	247.4	123.2
医師人件費比率計	(%)	-	15.0	11.3	11.9	11.0	11.8
常勤医師人件費比率	(%)	-	10.2	8.7	8.9	8.9	10.0
非常勤医師人件費比率	(%)	-	4.9	2.6	3.1	2.0	1.8
看護師人件費比率計	(%)	-	24.7	19.8	20.7	18.7	18.3
常勤看護師人件費比率	(%)	-	23.5	19.2	19.8	18.0	17.6
非常勤看護師人件費比率	(%)	-	1.2	0.6	0.9	0.6	0.8
その他職員人件費比率計	(%)	-	19.8	17.2	14.6	11.7	11.3
常勤その他職員人件費比率	(%)	-	15.1	15.6	13.3	10.9	10.6
非常勤その他職員人件費比率	(%)	-	4.7	1.6	1.3	0.8	0.6
常勤医師1人当り人件費	(千円)	-	22,005	14,413	17,041	16,504	14,411
常勤看護師1人当り人件費	(千円)	-	4,814	4,458	5,054	5,324	4,943
職員1人当り人件費	(千円)	-	6,011	6,211	6,733	7,499	7,126
職員1人当り医業収益	(千円)	-	8,749	10,996	12,179	15,849	14,167
安全性							
自己資本比率	(%)	-	8.0	-3.8	12.1	27.7	46.2
固定長期適合率	(%)	-	71.5	103.4	104.1	69.8	79.0
借入金比率	(%)	-	40.8	70.9	40.4	19.1	19.2
償還期間	(年)	-	1.6	6.7	3.3	1.5	2.1
流動比率	(%)	-	426.8	194.4	129.2	272.9	275.6
1床当り固定資産額	(千円)	-	7,698	13,638	11,260	7,617	15,014
償却金利前経常利益率(補正指標)	(%)	-	1.2	4.5	4.0	5.7	9.8
機能性							
平均在院日数	(日)	-	58.0	71.0	29.8	29.6	23.6
外来/入院比	(倍)	-	1.2	1.4	2.1	1.7	1.8
1床当り1日平均入院患者数	(人)	-	0.7	0.8	0.7	0.8	0.8
1床当り1日平均外来患者数	(人)	-	0.8	1.1	1.4	1.4	1.4
患者1人1日当り入院収益	(千円)	-	17.5	27.0	33.8	28.6	33.5
患者1人1日当り入院収益(室料差額除)	(千円)	-	17.4	26.4	33.3	28.2	32.5
外来患者1人1日当り外来収益	(千円)	-	9.1	10.4	9.6	13.5	12.6
医師1人当り入院患者数	(人)	-	13.6	10.7	9.7	8.0	6.0
医師1人当り外来患者数	(人)	-	15.1	11.5	16.4	13.8	11.0
看護師1人当り入院患者数	(人)	-	1.8	1.6	1.4	1.4	1.2
看護師1人当り外来患者数	(人)	-	2.0	1.9	2.5	2.4	2.2
職員1人当り入院患者数	(人)	-	0.8	0.8	0.7	0.7	0.7
職員1人当り外来患者数	(人)	-	0.9	0.9	1.3	1.3	1.2

3. 病床規模別比較

病院種別・開設者別(病院種別・開設者別毎の病床規模別比較)

9) 療養型病院・医療法人【1/1】

	療養型病院						
	医療法人						
	20床以上 49床以下	50床以上 99床以下	100床以上 199床以下	200床以上 299床以下	300床以上 399床以下	400床以上	
(病院数)	(26)	(56)	(56)	(19)	(10)	(4)	
(平均病床数)	(40.7)	(70.2)	(143.8)	(241.5)	(329.1)	(486.5)	
収益性							
医業利益率	(%)	5.2	5.3	6.3	7.1	6.1	6.2
総資本医業利益率	(%)	5.4	4.3	6.1	4.7	4.7	4.9
経常利益率	(%)	5.4	5.1	6.3	8.5	6.6	6.6
償却前医業利益率(補正指標)	(%)	9.3	9.3	10.8	10.9	9.7	9.2
病床利用率	(%)	92.5	94.0	93.6	93.2	90.7	95.3
固定費比率	(%)	64.6	66.2	68.0	65.5	67.9	65.0
材料費比率	(%)	12.5	9.0	8.5	8.5	8.6	9.4
医薬品比率	(%)	8.2	5.3	4.4	4.5	3.4	3.2
人件費比率	(%)	58.0	59.1	59.0	58.0	59.4	55.1
委託費比率	(%)	5.2	6.4	7.1	6.4	6.7	10.2
設備関係費比率	(%)	5.5	5.9	7.1	6.1	7.0	9.2
減価償却費比率	(%)	4.2	4.0	4.5	3.8	3.6	2.9
経費比率	(%)	11.7	13.7	11.1	13.1	8.4	7.4
金利負担率	(%)	1.2	1.2	1.8	1.4	1.6	0.7
総資本回転率	(%)	99.2	95.9	89.1	82.3	92.7	141.2
固定資産回転率	(%)	174.5	200.3	145.4	150.8	179.5	177.6
医師人件費比率計	(%)	7.8	9.1	7.7	7.6	6.5	7.0
常勤医師人件費比率	(%)	4.4	6.0	4.9	5.1	4.9	5.8
非常勤医師人件費比率	(%)	3.5	3.1	2.8	2.5	1.6	1.2
看護師人件費比率計	(%)	18.7	18.5	17.5	18.5	18.7	18.6
常勤看護師人件費比率	(%)	18.1	17.6	17.0	17.6	18.2	18.0
非常勤看護師人件費比率	(%)	0.5	0.9	0.5	0.9	0.5	0.6
その他職員人件費比率計	(%)	19.1	19.4	23.7	20.6	21.8	20.5
常勤その他職員人件費比率	(%)	18.0	18.3	22.8	19.8	21.3	19.9
非常勤その他職員人件費比率	(%)	1.1	1.1	0.9	0.8	0.6	0.6
常勤医師1人当り人件費	(千円)	8,385	12,258	14,735	15,916	14,885	14,619
常勤看護師1人当り人件費	(千円)	4,424	4,932	4,683	4,781	5,156	8,405
職員1人当り人件費	(千円)	4,853	5,176	5,031	4,851	5,702	5,937
職員1人当り医業収益	(千円)	8,451	8,857	8,622	8,447	9,605	11,029
安全性							
自己資本比率	(%)	44.0	45.4	31.8	46.5	49.0	50.9
固定長期適合率	(%)	72.3	78.6	113.9	72.1	71.2	46.2
借入金比率	(%)	45.4	52.4	70.2	50.8	54.1	27.8
償還期間	(年)	6.3	7.8	11.9	9.8	6.3	7.5
流動比率	(%)	539.4	558.2	435.6	810.3	438.1	361.8
1床当り固定資産額	(千円)	7,175	7,293	7,579	5,126	5,487	4,918
償却金利前経常利益率(補正指標)	(%)	10.7	10.3	12.7	13.8	11.9	10.3
機能性							
平均在院日数	(日)	228.0	265.2	380.9	450.2	412.4	417.1
外来/入院比	(倍)	1.3	0.7	0.3	0.1	0.4	0.1
1床当り1日平均入院患者数	(人)	0.9	0.9	0.9	0.9	0.8	1.0
1床当り1日平均外来患者数	(人)	1.2	0.6	0.2	0.1	0.1	0.1
患者1人1日当り入院収益	(千円)	18.0	17.5	22.3	26.7	64.4	14.8
患者1人1日当り入院収益(室料差額除)	(千円)	17.6	17.2	21.9	26.5	64.3	14.5
外来患者1人1日当り外来収益	(千円)	7.2	9.4	14.6	14.7	7.9	5.3
医師1人当り入院患者数	(人)	12.6	17.9	26.7	29.0	32.0	31.0
医師1人当り外来患者数	(人)	14.0	10.0	5.0	3.2	2.4	3.5
看護師1人当り入院患者数	(人)	2.4	3.0	3.4	3.6	3.5	5.2
看護師1人当り外来患者数	(人)	2.9	1.7	0.7	0.5	0.3	0.8
職員1人当り入院患者数	(人)	0.9	1.0	1.1	1.2	1.3	1.4
職員1人当り外来患者数	(人)	1.1	0.6	0.2	0.2	0.1	0.2

3. 病床規模別比較

病院種別・開設者別(病院種別・開設者別毎の病床規模別比較)

10)療養型病院・自治体【1/1】

	療養型病院						
	自治体						
	20床以上 49床以下	50床以上 99床以下	100床以上 199床以下	200床以上 299床以下	300床以上 399床以下	400床以上	
(病院数)	(1)	(2)	(1)	(0)	(0)	(0)	
(平均病床数)	(45.0)	(55.0)	(120.0)	-	-	-	
収益性							
医業利益率	(%)	-45.6	-23.3	0.6	-	-	-
総資本医業利益率	(%)	-23.7	-10.3	1.4	-	-	-
経常利益率	(%)	-14.1	-2.7	0.9	-	-	-
償却前医業利益率(補正指標)	(%)	-36.2	-18.6	1.4	-	-	-
病床利用率	(%)	91.8	78.0	92.0	-	-	-
固定費比率	(%)	107.6	88.1	70.0	-	-	-
材料費比率	(%)	5.8	21.5	5.9	-	-	-
医薬品比率	(%)	4.4	16.7	1.8	-	-	-
人件費比率	(%)	87.5	81.0	69.2	-	-	-
委託費比率	(%)	17.5	9.2	8.6	-	-	-
設備関係費比率	(%)	19.9	4.7	0.8	-	-	-
減価償却費比率	(%)	9.4	4.7	0.8	-	-	-
経費比率	(%)	14.8	6.6	14.1	-	-	-
金利負担率	(%)	0.1	2.4	0.0	-	-	-
総資本回転率	(%)	52.0	45.8	231.0	-	-	-
固定資産回転率	(%)	64.9	58.9	551.6	-	-	-
医師人件費比率計	(%)	5.0	12.0	6.4	-	-	-
常勤医師人件費比率	(%)	1.0	10.3	5.3	-	-	-
非常勤医師人件費比率	(%)	4.0	1.7	1.1	-	-	-
看護師人件費比率計	(%)	27.3	22.9	23.4	-	-	-
常勤看護師人件費比率	(%)	27.1	22.4	22.6	-	-	-
非常勤看護師人件費比率	(%)	0.2	0.5	0.8	-	-	-
その他職員人件費比率計	(%)	32.4	30.9	29.0	-	-	-
常勤その他職員人件費比率	(%)	25.0	21.9	25.7	-	-	-
非常勤その他職員人件費比率	(%)	7.3	9.0	3.3	-	-	-
常勤医師1人当り人件費	(千円)	2,436	15,569	13,866	-	-	-
常勤看護師1人当り人件費	(千円)	5,829	5,282	3,895	-	-	-
職員1人当り人件費	(千円)	6,264	5,928	4,709	-	-	-
職員1人当り医業収益	(千円)	7,159	7,290	6,808	-	-	-
安全性							
自己資本比率	(%)	62.0	96.5	31.7	-	-	-
固定長期適合率	(%)	129.2	83.1	48.0	-	-	-
借入金比率	(%)	0.0	0.0	0.0	-	-	-
償還期間	(年)	0.0	0.0	0.0	-	-	-
流動比率	(%)	52.4	980.5	454.4	-	-	-
1床当り固定資産額	(千円)	8,090	11,914	1,587	-	-	-
償却金利前経常利益率(補正指標)	(%)	-4.6	4.4	1.7	-	-	-
機能性							
平均在院日数	(日)	190.2	200.5	68.2	-	-	-
外来/入院比	(倍)	0.2	0.9	0.0	-	-	-
1床当り1日平均入院患者数	(人)	0.9	0.8	0.9	-	-	-
1床当り1日平均外来患者数	(人)	0.2	0.7	0.0	-	-	-
患者1人1日当り入院収益	(千円)	13.8	15.3	22.6	-	-	-
患者1人1日当り入院収益(室料差額除)	(千円)	13.8	15.2	22.3	-	-	-
外来患者1人1日当り外来収益	(千円)	5.2	8.4	18.5	-	-	-
医師1人当り入院患者数	(人)	20.7	14.6	25.7	-	-	-
医師1人当り外来患者数	(人)	5.1	12.4	0.2	-	-	-
看護師1人当り入院患者数	(人)	3.6	2.6	1.8	-	-	-
看護師1人当り外来患者数	(人)	0.9	2.3	0.0	-	-	-
職員1人当り入院患者数	(人)	1.3	0.8	0.7	-	-	-
職員1人当り外来患者数	(人)	0.3	0.7	0.0	-	-	-

3. 病床規模別比較

病院種別・開設者別(病院種別・開設者別毎の病床規模別比較)

1) 療養型病院・その他公的【1/1】

	(病院数)	療養型病院					
		その他公的					
		20床以上 49床以下	50床以上 99床以下	100床以上 199床以下	200床以上 299床以下	300床以上 399床以下	400床以上
(平均病床数)	(1)	(1)	(1)	(0)	(0)	(0)	
収益性							
医業利益率	(%)	-18.5	-18.2	5.6	-	-	-
総資本医業利益率	(%)	-7.0	-43.8	7.0	-	-	-
経常利益率	(%)	-1.8	-18.0	5.8	-	-	-
償却前医業利益率(補正指標)	(%)	-12.3	-15.5	9.7	-	-	-
病床利用率	(%)	95.2	88.1	87.9	-	-	-
固定費比率	(%)	86.9	73.8	68.3	-	-	-
材料費比率	(%)	10.5	30.9	7.1	-	-	-
医薬品比率	(%)	5.1	26.8	4.0	-	-	-
人件費比率	(%)	78.4	71.0	61.9	-	-	-
委託費比率	(%)	14.2	3.8	11.4	-	-	-
設備関係費比率	(%)	6.2	2.7	6.1	-	-	-
減価償却費比率	(%)	6.2	2.7	4.1	-	-	-
経費比率	(%)	8.9	5.3	6.4	-	-	-
金利負担率	(%)	2.3	0.2	0.3	-	-	-
総資本回転率	(%)	37.9	240.2	125.7	-	-	-
固定資産回転率	(%)	54.9	417.9	156.7	-	-	-
医師人件費比率計	(%)	14.7	17.6	9.3	-	-	-
常勤医師人件費比率	(%)	14.7	12.3	9.1	-	-	-
非常勤医師人件費比率	(%)	0.0	5.3	0.2	-	-	-
看護師人件費比率計	(%)	30.8	20.9	24.6	-	-	-
常勤看護師人件費比率	(%)	30.8	19.4	24.2	-	-	-
非常勤看護師人件費比率	(%)	0.0	1.5	0.3	-	-	-
その他職員人件費比率計	(%)	18.8	21.3	20.4	-	-	-
常勤その他職員人件費比率	(%)	18.8	19.4	20.1	-	-	-
非常勤その他職員人件費比率	(%)	0.0	2.0	0.3	-	-	-
常勤医師1人当り人件費	(千円)	21,059	24,702	29,543	-	-	-
常勤看護師1人当り人件費	(千円)	4,283	7,801	6,067	-	-	-
職員1人当り人件費	(千円)	5,611	8,434	6,036	-	-	-
職員1人当り医業収益	(千円)	7,157	11,886	9,758	-	-	-
安全性							
自己資本比率	(%)	97.7	-	20.1	-	-	-
固定長期適合率	(%)	70.6	-	124.8	-	-	-
借入金比率	(%)	0.0	8.3	0.0	-	-	-
償還期間	(年)	0.0	-	0.0	-	-	-
流動比率	(%)	1364.2	13.5	55.4	-	-	-
1床当り固定資産額	(千円)	19,614	2,827	3,777	-	-	-
償却金利前経常利益率(補正指標)	(%)	6.6	-15.1	10.2	-	-	-
機能性							
平均在院日数	(日)	57.7	78.5	177.4	-	-	-
外来/入院比	(倍)	2.9	2.4	0.2	-	-	-
1床当り1日平均入院患者数	(人)	1.0	0.9	0.9	-	-	-
1床当り1日平均外来患者数	(人)	2.8	2.1	0.2	-	-	-
患者1人1日当り入院収益	(千円)	14.9	15.3	16.7	-	-	-
患者1人1日当り入院収益(室料差額除)	(千円)	14.9	15.0	16.7	-	-	-
外来患者1人1日当り外来収益	(千円)	4.8	8.0	6.4	-	-	-
医師1人当り入院患者数	(人)	11.9	9.8	37.2	-	-	-
医師1人当り外来患者数	(人)	34.5	23.5	7.4	-	-	-
看護師1人当り入院患者数	(人)	1.2	2.5	3.7	-	-	-
看護師1人当り外来患者数	(人)	3.6	6.0	0.7	-	-	-
職員1人当り入院患者数	(人)	0.6	0.9	1.4	-	-	-
職員1人当り外来患者数	(人)	1.8	2.1	0.3	-	-	-

3. 病床規模別比較

病院種別・開設者別(病院種別・開設者別毎の病床規模別比較)

12) 精神科病院・医療法人【1/1】

	(病院数)	精神科病院			
		医療法人			
		20床以上 199床以下	200床以上 299床以下	300床以上 399床以下	400床以上
(平均病床数)	(59)	(51)	(22)	(14)	
		(141.9)	(240.6)	(339.0)	(482.4)
収益性					
医業利益率	(%)	3.6	3.4	4.4	2.9
総資本医業利益率	(%)	3.1	2.5	3.2	2.5
経常利益率	(%)	4.2	3.8	5.1	4.3
償却前医業利益率(補正指標)	(%)	7.6	8.5	9.0	8.1
病床利用率	(%)	93.0	92.9	89.1	95.6
固定費比率	(%)	68.4	70.6	71.5	71.9
材料費比率	(%)	12.5	10.0	10.9	12.2
医薬品比率	(%)	8.9	6.4	6.6	6.7
人件費比率	(%)	61.6	62.4	63.7	64.2
委託費比率	(%)	4.8	6.3	4.4	3.0
設備関係費比率	(%)	5.6	6.9	6.4	6.3
減価償却費比率	(%)	4.1	5.2	4.6	5.2
経費比率	(%)	11.0	10.1	9.8	10.2
金利負担率	(%)	1.2	1.4	1.3	1.3
総資本回転率	(%)	94.6	77.6	80.0	61.1
固定資産回転率	(%)	204.5	132.9	132.0	94.1
医師人件費比率計	(%)	7.7	8.2	7.9	9.0
常勤医師人件費比率	(%)	6.2	6.1	6.7	7.5
非常勤医師人件費比率	(%)	1.5	2.0	1.1	1.5
看護師人件費比率計	(%)	25.9	27.6	26.9	24.2
常勤看護師人件費比率	(%)	25.5	27.0	26.1	23.9
非常勤看護師人件費比率	(%)	0.3	0.6	0.8	0.3
その他職員人件費比率計	(%)	16.7	15.5	17.5	21.3
常勤その他職員人件費比率	(%)	15.9	15.0	16.3	20.8
非常勤その他職員人件費比率	(%)	0.8	0.6	1.3	0.5
常勤医師1人当り人件費	(千円)	13,810	15,519	16,252	16,837
常勤看護師1人当り人件費	(千円)	4,638	4,949	4,979	4,726
職員1人当り人件費	(千円)	5,220	5,379	5,461	5,359
職員1人当り医業収益	(千円)	8,560	8,713	8,612	8,398
安全性					
自己資本比率	(%)	51.0	47.9	46.2	46.3
固定長期適合率	(%)	71.8	76.1	75.7	80.2
借入金比率	(%)	49.0	58.0	50.3	60.8
償還期間	(年)	7.1	8.9	6.8	7.9
流動比率	(%)	592.8	695.0	445.6	782.1
1床当り固定資産額	(千円)	6,223	5,566	4,745	7,552
償却金利前経常利益率(補正指標)	(%)	9.5	10.3	11.0	10.8
機能性					
平均在院日数	(日)	499.2	507.3	444.9	445.3
外来/入院比	(倍)	0.4	0.2	0.3	0.2
1床当り1日平均入院患者数	(人)	0.9	0.9	0.9	1.0
1床当り1日平均外来患者数	(人)	0.3	0.2	0.2	0.2
患者1人1日当り入院収益	(千円)	14.4	13.9	24.4	13.7
患者1人1日当り入院収益(室料差額除)	(千円)	14.1	13.8	24.3	13.4
外来患者1人1日当り外来収益	(千円)	8.7	9.2	9.6	10.5
医師1人当り入院患者数	(人)	27.6	30.8	29.4	29.5
医師1人当り外来患者数	(人)	7.6	6.7	6.0	5.7
看護師1人当り入院患者数	(人)	2.8	3.1	2.8	3.1
看護師1人当り外来患者数	(人)	0.8	0.7	0.6	0.6
職員1人当り入院患者数	(人)	1.4	1.5	1.3	1.4
職員1人当り外来患者数	(人)	0.4	0.3	0.3	0.3

3. 病床規模別比較

病院種別・開設者別(病院種別・開設者別毎の病床規模別比較)

13) 精神科病院・自治体【1/1】

	(病院数)	精神科病院			
		自治体			
		20床以上 199床以下	200床以上 299床以下	300床以上 399床以下	400床以上
(平均病床数)	(3)	(9)	(5)	(2)	
収益性					
医業利益率	(%)	-23.9	-17.0	-13.8	-15.2
総資本医業利益率	(%)	-6.9	-19.7	-1.9	-21.5
経常利益率	(%)	-1.8	-1.9	-15.4	-17.5
償却前医業利益率(補正指標)	(%)	-13.8	-27.1	-2.6	-12.2
病床利用率	(%)	86.5	79.6	78.0	73.2
固定費比率	(%)	83.8	123.5	95.8	95.1
材料費比率	(%)	26.7	13.0	12.7	18.9
医薬品比率	(%)	22.8	9.2	9.9	13.8
人件費比率	(%)	66.7	108.9	109.9	120.5
委託費比率	(%)	8.8	9.1	10.5	4.1
設備関係費比率	(%)	11.2	11.0	13.4	8.2
減価償却費比率	(%)	10.1	9.6	13.0	6.8
経費比率	(%)	8.9	7.5	3.2	9.0
金利負担率	(%)	5.9	6.7	7.4	8.5
総資本回転率	(%)	28.9	35.4	100.6	37.3
固定資産回転率	(%)	34.4	44.0	51.2	42.4
医師人件費比率計	(%)	8.8	10.6	12.4	10.8
常勤医師人件費比率	(%)	7.7	9.9	11.7	8.9
非常勤医師人件費比率	(%)	1.1	0.7	0.8	1.9
看護師人件費比率計	(%)	30.0	52.3	54.1	56.7
常勤看護師人件費比率	(%)	28.3	50.7	53.1	55.3
非常勤看護師人件費比率	(%)	1.7	1.6	1.1	1.4
その他職員人件費比率計	(%)	15.0	20.9	21.0	30.2
常勤その他職員人件費比率	(%)	12.1	18.9	19.5	26.6
非常勤その他職員人件費比率	(%)	2.9	1.9	1.5	3.6
常勤医師1人当り人件費	(千円)	14,478	13,898	15,287	11,796
常勤看護師1人当り人件費	(千円)	5,668	6,550	7,406	6,744
職員1人当り人件費	(千円)	7,596	8,790	9,449	8,876
職員1人当り医業収益	(千円)	13,279	8,181	9,691	7,854
安全性					
自己資本比率	(%)	96.5	66.3	95.6	32.3
固定長期適合率	(%)	86.4	334.3	431.0	86.4
借入金比率	(%)	1.4	42.5	67.5	19.8
償還期間	(年)	0.0	2.7	0.0	3.7
流動比率	(%)	592.2	452.8	655.3	357.6
1床当り固定資産額	(千円)	32,512	17,971	10,263	11,410
償却金利前経常利益率(補正指標)	(%)	14.2	14.3	5.0	-2.3
機能性					
平均在院日数	(日)	164.2	209.9	204.6	184.7
外来/入院比	(倍)	1.4	0.5	0.5	0.3
1床当り1日平均入院患者数	(人)	0.9	0.8	0.6	0.7
1床当り1日平均外来患者数	(人)	1.1	0.4	0.2	0.2
患者1人1日当り入院収益	(千円)	17.1	16.9	13.9	14.8
患者1人1日当り入院収益(室料差額除)	(千円)	16.9	16.9	13.9	14.8
外来患者1人1日当り外来収益	(千円)	11.9	7.6	8.7	10.6
医師1人当り入院患者数	(人)	19.0	17.8	22.5	19.9
医師1人当り外来患者数	(人)	12.2	8.8	5.6	5.4
看護師1人当り入院患者数	(人)	2.0	1.6	2.1	1.9
看護師1人当り外来患者数	(人)	2.1	0.9	0.7	0.5
職員1人当り入院患者数	(人)	1.2	1.1	1.4	1.2
職員1人当り外来患者数	(人)	1.2	0.6	0.4	0.3

3. 病床規模別比較

病院種別・開設者別(病院種別・開設者別毎の病床規模別比較)

14) 精神科病院・その他公的【1/1】

	(病院数)	精神科病院			
		その他公的			
		20床以上 199床以下	200床以上 299床以下	300床以上 399床以下	400床以上
(平均病床数)	(1)	(0)	(1)	(0)	
収益性					
医業利益率	(%)	-9.5	-	6.5	-
総資本医業利益率	(%)	-18.6	-	3.1	-
経常利益率	(%)	-4.2	-	1.5	-
償却前医業利益率(補正指標)	(%)	-8.7	-	13.3	-
病床利用率	(%)	92.6	-	96.7	-
固定費比率	(%)	78.9	-	69.2	-
材料費比率	(%)	18.5	-	8.8	-
医薬品比率	(%)	14.5	-	4.5	-
人件費比率	(%)	72.7	-	61.2	-
委託費比率	(%)	3.5	-	8.2	-
設備関係費比率	(%)	6.1	-	6.7	-
減価償却費比率	(%)	0.8	-	6.7	-
経費比率	(%)	6.7	-	7.7	-
金利負担率	(%)	0.1	-	1.3	-
総資本回転率	(%)	196.2	-	48.0	-
固定資産回転率	(%)	1655.8	-	68.8	-
医師人件費比率計	(%)	8.3	-	8.6	-
常勤医師人件費比率	(%)	6.7	-	7.6	-
非常勤医師人件費比率	(%)	1.6	-	1.0	-
看護師人件費比率計	(%)	31.3	-	28.9	-
常勤看護師人件費比率	(%)	31.1	-	28.8	-
非常勤看護師人件費比率	(%)	0.2	-	0.1	-
その他職員人件費比率計	(%)	19.6	-	13.3	-
常勤その他職員人件費比率	(%)	18.3	-	13.2	-
非常勤その他職員人件費比率	(%)	1.2	-	0.1	-
常勤医師1人当り人件費	(千円)	22,226	-	14,934	-
常勤看護師1人当り人件費	(千円)	5,512	-	5,269	-
職員1人当り人件費	(千円)	6,880	-	6,555	-
職員1人当り医業収益	(千円)	9,457	-	10,716	-
安全性					
自己資本比率	(%)	-49.1	-	28.7	-
固定長期適合率	(%)	31.6	-	78.6	-
借入金比率	(%)	0.1	-	90.5	-
償還期間	(年)	-	-	12.3	-
流動比率	(%)	141.1	-	269.7	-
1床当り固定資産額	(千円)	379	-	9,061	-
償却金利前経常利益率(補正指標)	(%)	-3.3	-	9.6	-
機能性					
平均在院日数	(日)	207.9	-	262.4	-
外来/入院比	(倍)	0.4	-	0.4	-
1床当り1日平均入院患者数	(人)	0.9	-	1.0	-
1床当り1日平均外来患者数	(人)	0.4	-	0.4	-
患者1人1日当り入院収益	(千円)	13.7	-	15.2	-
患者1人1日当り入院収益(室料差額除)	(千円)	13.7	-	14.5	-
外来患者1人1日当り外来収益	(千円)	11.1	-	5.8	-
医師1人当り入院患者数	(人)	38.5	-	26.9	-
医師1人当り外来患者数	(人)	16.3	-	10.0	-
看護師1人当り入院患者数	(人)	2.6	-	2.8	-
看護師1人当り外来患者数	(人)	1.1	-	1.0	-
職員1人当り入院患者数	(人)	1.4	-	1.7	-
職員1人当り外来患者数	(人)	0.6	-	0.6	-

4. 機能別比較

(1) 一般病院(一般病院について開設者別毎の機能別比較)

1) 医療法人・専門病院/その他病院別【1/1】

	一般病院						
	医療法人						
	小児科病院 (1)	産婦人科 病院 (8)	脳神経外 科病院 (11)	眼科病院 (4)	耳鼻咽喉 科病院 (0)	その他病院 (207)	
(病院数)	(1)	(8)	(11)	(4)	(0)	(207)	
(平均病床数)	(40.0)	(45.6)	(111.6)	(34.0)	-	(142.6)	
収益性							
医業利益率	(%)	-0.2	4.7	-2.5	6.8	-	2.1
総資本医業利益率	(%)	-0.4	8.3	-0.2	2.9	-	1.9
経常利益率	(%)	2.5	5.5	-2.6	9.1	-	2.5
償却前医業利益率(補正指標)	(%)	0.4	8.4	1.5	10.7	-	5.5
病床利用率	(%)	66.3	71.2	80.8	54.3	-	78.4
固定費比率	(%)	66.6	62.2	63.8	61.7	-	60.1
材料費比率	(%)	6.9	8.9	22.2	13.0	-	20.9
医薬品比率	(%)	3.8	6.1	14.1	6.1	-	12.4
人件費比率	(%)	65.4	54.9	51.5	56.1	-	52.5
委託費比率	(%)	1.2	7.2	6.0	3.1	-	6.0
設備関係費比率	(%)	0.6	6.3	10.6	4.7	-	6.6
減価償却費比率	(%)	0.6	3.8	4.0	3.9	-	3.5
経費比率	(%)	3.7	15.7	11.6	16.1	-	10.5
金利負担率	(%)	0.6	1.0	1.7	0.8	-	1.0
総資本回転率	(%)	194.2	118.3	107.8	62.1	-	125.2
固定資産回転率	(%)	-	123.4	176.2	100.0	-	241.8
医師人件費比率計	(%)	21.2	11.8	8.1	8.4	-	12.2
常勤医師人件費比率	(%)	19.1	7.0	6.0	5.7	-	8.2
非常勤医師人件費比率	(%)	2.0	4.8	2.1	2.7	-	3.9
看護師人件費比率計	(%)	18.3	17.9	17.6	13.2	-	17.6
常勤看護師人件費比率	(%)	17.9	17.1	17.0	12.6	-	16.7
非常勤看護師人件費比率	(%)	0.4	0.8	0.6	0.6	-	0.9
その他職員人件費比率計	(%)	8.7	11.7	16.5	18.7	-	13.8
常勤その他職員人件費比率	(%)	8.2	10.8	16.3	18.0	-	13.0
非常勤その他職員人件費比率	(%)	0.5	0.9	0.3	0.7	-	0.8
常勤医師1人当り人件費	(千円)	20,832	15,846	15,819	7,522	-	15,145
常勤看護師1人当り人件費	(千円)	4,380	5,627	5,125	7,076	-	4,824
職員1人当り人件費	(千円)	6,248	7,561	6,071	11,133	-	6,142
職員1人当り医業収益	(千円)	9,554	13,820	12,041	19,289	-	11,956
安全性							
自己資本比率	(%)	25.4	58.9	21.5	75.6	-	36.7
固定長期適合率	(%)	12.6	71.7	100.4	64.5	-	87.0
借入金比率	(%)	21.2	49.4	55.6	29.8	-	35.8
償還期間	(年)	9.0	5.5	11.3	3.7	-	9.0
流動比率	(%)	274.2	326.0	157.5	1190.1	-	341.6
1床当り固定資産額	(千円)	1,288	24,607	14,312	61,037	-	10,658
償却金利前経常利益率(補正指標)	(%)	3.7	10.2	3.1	13.8	-	7.0
機能性							
平均在院日数	(日)	4.2	6.6	27.1	4.0	-	26.9
外来/入院比	(倍)	8.1	3.6	1.5	10.5	-	2.2
1床当り1日平均入院患者数	(人)	0.7	0.7	0.8	0.5	-	0.8
1床当り1日平均外来患者数	(人)	5.4	2.5	1.2	4.4	-	1.7
患者1人1日当り入院収益	(千円)	43.2	50.9	43.6	80.1	-	35.1
患者1人1日当り入院収益(室料差額除)	(千円)	41.1	48.1	42.9	76.7	-	34.0
外来患者1人1日当り外来収益	(千円)	7.7	6.3	15.5	108.9	-	9.9
医師1人当り入院患者数	(人)	2.1	4.8	9.7	3.1	-	6.9
医師1人当り外来患者数	(人)	17.1	15.9	11.9	20.4	-	13.0
看護師1人当り入院患者数	(人)	0.5	1.0	1.2	0.6	-	1.3
看護師1人当り外来患者数	(人)	4.3	3.5	1.6	5.6	-	2.7
職員1人当り入院患者数	(人)	0.2	0.5	0.5	0.2	-	0.6
職員1人当り外来患者数	(人)	1.7	1.6	0.7	2.1	-	1.2

4. 機能別比較

(1) 一般病院(一般病院について開設者別毎の機能別比較)

2) 医療法人・内科系/外科系別【1/1】

	(病院数)	一般病院		
		医療法人		
		内科系	外科系	内科系・外科系
(平均病床数)	(14)	(26)	(190)	
		(74.5)	(74.7)	(148.3)
収益性				
医業利益率	(%)	1.8	1.9	1.8
総資本医業利益率	(%)	1.7	3.7	1.5
経常利益率	(%)	1.7	2.3	2.3
償却前医業利益率(補正指標)	(%)	5.0	6.0	5.3
病床利用率	(%)	72.5	71.5	78.9
固定費比率	(%)	56.9	61.4	60.5
材料費比率	(%)	19.3	17.4	20.9
医薬品比率	(%)	14.8	9.0	12.4
人件費比率	(%)	50.9	52.6	52.8
委託費比率	(%)	8.1	6.1	5.8
設備関係費比率	(%)	4.9	7.7	6.7
減価償却費比率	(%)	3.2	4.1	3.5
経費比率	(%)	12.9	13.3	10.3
金利負担率	(%)	1.1	1.1	1.1
総資本回転率	(%)	111.6	115.3	123.5
固定資産回転率	(%)	212.7	205.3	232.8
医師人件費比率計	(%)	8.7	10.2	12.5
常勤医師人件費比率	(%)	5.5	6.9	8.5
非常勤医師人件費比率	(%)	3.3	3.2	4.0
看護師人件費比率計	(%)	18.3	16.4	17.7
常勤看護師人件費比率	(%)	17.5	15.8	16.7
非常勤看護師人件費比率	(%)	0.8	0.5	1.0
その他職員人件費比率計	(%)	13.1	14.8	13.7
常勤その他職員人件費比率	(%)	12.1	14.1	12.9
非常勤その他職員人件費比率	(%)	0.9	0.6	0.8
常勤医師1人当り人件費	(千円)	10,686	13,955	15,624
常勤看護師1人当り人件費	(千円)	4,997	5,211	4,853
職員1人当り人件費	(千円)	5,734	7,259	6,197
職員1人当り医業収益	(千円)	11,812	13,879	11,967
安全性				
自己資本比率	(%)	39.2	47.0	35.7
固定長期適合率	(%)	77.8	78.9	88.3
借入金比率	(%)	40.8	43.2	36.5
償還期間	(年)	13.3	8.2	8.7
流動比率	(%)	423.3	396.9	288.5
1床当り固定資産額	(千円)	9,246	20,290	11,294
償却金利前経常利益率(補正指標)	(%)	6.0	7.5	6.9
機能性				
平均在院日数	(日)	44.5	18.3	24.8
外来/入院比	(倍)	1.9	5.3	2.4
1床当り1日平均入院患者数	(人)	0.7	0.7	0.8
1床当り1日平均外来患者数	(人)	1.2	1.9	1.8
患者1人1日当り入院収益	(千円)	29.8	46.4	36.2
患者1人1日当り入院収益(室料差額除)	(千円)	28.7	44.2	35.2
外来患者1人1日当り外来収益	(千円)	12.4	25.5	9.8
医師1人当り入院患者数	(人)	7.5	7.3	6.6
医師1人当り外来患者数	(人)	13.0	15.5	13.1
看護師1人当り入院患者数	(人)	1.5	1.2	1.3
看護師1人当り外来患者数	(人)	2.7	3.3	2.7
職員1人当り入院患者数	(人)	0.6	0.6	0.6
職員1人当り外来患者数	(人)	1.1	1.4	1.2

4. 機能別比較

(1) 一般病院(一般病院について開設者別毎の機能別比較)

3) 医療法人・初期/二次/三次救急別【1/1】

	一般病院				
	医療法人				
	初期救急	二次救急	三次救急	その他 病院	
(病院数)	(38)	(135)	(2)	(57)	
(平均病床数)	(79.8)	(165.3)	(912.5)	(72.9)	
収益性					
医業利益率	(%)	1.7	1.4	1.8	3.5
総資本医業利益率	(%)	1.1	1.4	1.7	4.2
経常利益率	(%)	2.2	1.7	2.5	4.6
償却前医業利益率(補正指標)	(%)	5.5	4.9	9.9	6.8
病床利用率	(%)	77.8	80.4	80.1	71.5
固定費比率	(%)	57.9	61.1	65.7	60.3
材料費比率	(%)	20.2	21.0	21.5	18.5
医薬品比率	(%)	13.3	11.8	12.1	11.9
人件費比率	(%)	51.8	52.9	53.7	52.5
委託費比率	(%)	6.2	5.9	4.6	6.1
設備関係費比率	(%)	5.3	7.0	10.9	7.0
減価償却費比率	(%)	3.9	3.5	8.1	3.3
経費比率	(%)	12.9	10.2	5.4	10.9
金利負担率	(%)	0.7	1.2	1.1	0.9
総資本回転率	(%)	129.4	122.8	85.5	120.8
固定資産回転率	(%)	242.4	228.8	132.2	235.3
医師人件費比率計	(%)	10.2	13.1	14.2	10.5
常勤医師人件費比率	(%)	6.6	9.0	12.8	6.8
非常勤医師人件費比率	(%)	3.6	4.1	1.4	3.7
看護師人件費比率計	(%)	18.4	17.6	16.9	16.8
常勤看護師人件費比率	(%)	17.5	16.6	15.9	16.1
非常勤看護師人件費比率	(%)	0.9	1.0	1.1	0.7
その他職員人件費比率計	(%)	12.8	13.9	15.1	14.3
常勤その他職員人件費比率	(%)	12.1	13.1	13.9	13.6
非常勤その他職員人件費比率	(%)	0.7	0.8	1.2	0.8
常勤医師1人当り人件費	(千円)	13,088	16,270	14,721	13,691
常勤看護師1人当り人件費	(千円)	4,677	4,933	4,704	4,968
職員1人当り人件費	(千円)	5,896	6,282	6,395	6,513
職員1人当り医業収益	(千円)	11,759	12,082	11,904	12,557
安全性					
自己資本比率	(%)	49.5	30.3	38.6	46.7
固定長期適合率	(%)	73.8	93.2	83.5	78.8
借入金比率	(%)	29.2	40.6	45.7	34.0
償還期間	(年)	5.2	10.3	7.3	8.1
流動比率	(%)	353.4	248.4	183.9	592.2
1床当り固定資産額	(千円)	10,001	11,578	20,750	14,563
償却金利前経常利益率(補正指標)	(%)	6.8	6.4	11.7	8.7
機能性					
平均在院日数	(日)	26.5	22.4	16.4	32.9
外来/入院比	(倍)	2.7	2.1	1.3	3.8
1床当り1日平均入院患者数	(人)	0.8	0.8	0.8	0.7
1床当り1日平均外来患者数	(人)	1.9	1.7	1.0	1.8
患者1人1日当り入院収益	(千円)	30.0	37.2	51.6	40.5
患者1人1日当り入院収益(室料差額除)	(千円)	29.0	36.0	50.9	39.0
外来患者1人1日当り外来収益	(千円)	10.3	9.9	15.5	16.8
医師1人当り入院患者数	(人)	6.9	6.6	3.7	7.4
医師1人当り外来患者数	(人)	15.4	12.4	4.7	14.3
看護師1人当り入院患者数	(人)	1.3	1.3	0.9	1.4
看護師1人当り外来患者数	(人)	3.2	2.6	1.2	2.9
職員1人当り入院患者数	(人)	0.6	0.6	0.4	0.6
職員1人当り外来患者数	(人)	1.4	1.1	0.5	1.2

4. 機能別比較

(1) 一般病院(一般病院について開設者別毎の機能別比較)

4) 医療法人・地域医療支援病院承認の有無別【1/1】

	(病院数)	一般病院	
		医療法人	
		承認有	承認無
	(平均病床数)	(17)	(215)
		(331.8)	(119.5)
収益性			
医業利益率	(%)	3.0	1.9
総資本医業利益率	(%)	4.2	1.8
経常利益率	(%)	2.8	2.4
償却前医業利益率(補正指標)	(%)	6.7	5.4
病床利用率	(%)	79.5	77.7
固定費比率	(%)	61.3	60.4
材料費比率	(%)	20.6	20.2
医薬品比率	(%)	11.4	12.1
人件費比率	(%)	51.8	52.7
委託費比率	(%)	5.3	6.0
設備関係費比率	(%)	8.6	6.6
減価償却費比率	(%)	3.8	3.5
経費比率	(%)	8.2	11.0
金利負担率	(%)	1.0	1.1
総資本回転率	(%)	143.6	121.4
固定資産回転率	(%)	248.8	230.4
医師人件費比率計	(%)	12.9	11.9
常勤医師人件費比率	(%)	9.8	8.0
非常勤医師人件費比率	(%)	3.1	3.9
看護師人件費比率計	(%)	16.8	17.6
常勤看護師人件費比率	(%)	16.1	16.7
非常勤看護師人件費比率	(%)	0.6	0.9
その他職員人件費比率計	(%)	14.8	13.8
常勤その他職員人件費比率	(%)	14.1	13.0
非常勤その他職員人件費比率	(%)	0.7	0.8
常勤医師1人当り人件費	(千円)	13,727	15,235
常勤看護師1人当り人件費	(千円)	4,705	4,914
職員1人当り人件費	(千円)	6,364	6,270
職員1人当り医業収益	(千円)	12,482	12,117
安全性			
自己資本比率	(%)	37.1	37.5
固定長期適合率	(%)	78.5	87.0
借入金比率	(%)	39.0	37.0
償還期間	(年)	11.4	8.6
流動比率	(%)	426.8	343.4
1床当り固定資産額	(千円)	13,433	12,030
償却金利前経常利益率(補正指標)	(%)	7.6	7.0
機能性			
平均在院日数	(日)	17.7	26.3
外来/入院比	(倍)	2.2	2.7
1床当り1日平均入院患者数	(人)	0.8	0.8
1床当り1日平均外来患者数	(人)	1.5	1.8
患者1人1日当り入院収益	(千円)	42.0	36.6
患者1人1日当り入院収益(室料差額除)	(千円)	41.0	35.3
外来患者1人1日当り外来収益	(千円)	10.0	11.9
医師1人当り入院患者数	(人)	5.0	7.0
医師1人当り外来患者数	(人)	8.9	13.6
看護師1人当り入院患者数	(人)	1.1	1.3
看護師1人当り外来患者数	(人)	2.1	2.8
職員1人当り入院患者数	(人)	0.5	0.6
職員1人当り外来患者数	(人)	1.0	1.2

4. 機能別比較

(1) 一般病院(一般病院について開設者別毎の機能別比較)

5) 医療法人・へき地医療拠点病院の指定有無別【1/1】

	一般病院	
	医療法人	
	指定有	指定無
(病院数)	(0)	(232)
(平均病床数)	-	(135.0)
収益性		
医業利益率	(%)	- 2.0
総資本医業利益率	(%)	- 2.0
経常利益率	(%)	- 2.5
償却前医業利益率(補正指標)	(%)	- 5.5
病床利用率	(%)	- 77.8
固定費比率	(%)	- 60.4
材料費比率	(%)	- 20.2
医薬品比率	(%)	- 12.0
人件費比率	(%)	- 52.7
委託費比率	(%)	- 6.0
設備関係費比率	(%)	- 6.7
減価償却費比率	(%)	- 3.5
経費比率	(%)	- 10.8
金利負担率	(%)	- 1.0
総資本回転率	(%)	- 123.1
固定資産回転率	(%)	- 231.7
医師人件費比率計	(%)	- 12.0
常勤医師人件費比率	(%)	- 8.1
非常勤医師人件費比率	(%)	- 3.9
看護師人件費比率計	(%)	- 17.6
常勤看護師人件費比率	(%)	- 16.6
非常勤看護師人件費比率	(%)	- 0.9
その他職員人件費比率計	(%)	- 13.8
常勤その他職員人件費比率	(%)	- 13.1
非常勤その他職員人件費比率	(%)	- 0.8
常勤医師1人当り人件費	(千円)	- 15,123
常勤看護師1人当り人件費	(千円)	- 4,898
職員1人当り人件費	(千円)	- 6,277
職員1人当り医業収益	(千円)	- 12,144
安全性		
自己資本比率	(%)	- 37.5
固定長期適合率	(%)	- 86.4
借入金比率	(%)	- 37.2
償還期間	(年)	- 8.8
流動比率	(%)	- 349.5
1床当り固定資産額	(千円)	- 12,132
償却金利前経常利益率(補正指標)	(%)	- 7.1
機能性		
平均在院日数	(日)	- 25.6
外来/入院比	(倍)	- 2.6
1床当り1日平均入院患者数	(人)	- 0.8
1床当り1日平均外来患者数	(人)	- 1.7
患者1人1日当り入院収益	(千円)	- 37.0
患者1人1日当り入院収益(室料差額除)	(千円)	- 35.8
外来患者1人1日当り外来収益	(千円)	- 11.7
医師1人当り入院患者数	(人)	- 6.8
医師1人当り外来患者数	(人)	- 13.3
看護師1人当り入院患者数	(人)	- 1.3
看護師1人当り外来患者数	(人)	- 2.8
職員1人当り入院患者数	(人)	- 0.6
職員1人当り外来患者数	(人)	- 1.2

4. 機能別比較

(1) 一般病院(一般病院について開設者別毎の機能別比較)

6) 医療法人・臨床研修指定病院指定区分別【1/1】

	(病院数)	一般病院		
		医療法人		
		指定有 (単独・管理 型)	指定有 (協力型)	指定無
(平均病床数)	(31)	(32)	(169)	
		(337.1)	(145.0)	(96.1)
収益性				
医業利益率	(%)	1.2	2.2	2.1
総資本医業利益率	(%)	0.3	2.0	2.3
経常利益率	(%)	1.1	2.2	2.8
償却前医業利益率(補正指標)	(%)	4.7	5.8	5.6
病床利用率	(%)	80.3	78.8	77.1
固定費比率	(%)	59.3	59.6	60.8
材料費比率	(%)	24.5	20.0	19.5
医薬品比率	(%)	13.8	11.4	11.8
人件費比率	(%)	50.2	51.9	53.2
委託費比率	(%)	6.0	6.7	5.8
設備関係費比率	(%)	8.0	6.5	6.6
減価償却費比率	(%)	3.6	3.7	3.5
経費比率	(%)	7.6	10.6	11.4
金利負担率	(%)	1.2	1.2	1.0
総資本回転率	(%)	132.5	113.7	123.1
固定資産回転率	(%)	249.0	210.4	232.5
医師人件費比率計	(%)	13.9	11.3	11.8
常勤医師人件費比率	(%)	11.2	8.8	7.4
非常勤医師人件費比率	(%)	2.7	2.4	4.4
看護師人件費比率計	(%)	17.5	17.8	17.5
常勤看護師人件費比率	(%)	16.7	17.3	16.5
非常勤看護師人件費比率	(%)	0.8	0.6	1.0
その他職員人件費比率計	(%)	12.1	13.7	14.2
常勤その他職員人件費比率	(%)	11.4	13.2	13.4
非常勤その他職員人件費比率	(%)	0.7	0.5	0.8
常勤医師1人当り人件費	(千円)	14,987	15,226	15,128
常勤看護師1人当り人件費	(千円)	4,957	4,801	4,906
職員1人当り人件費	(千円)	6,350	6,108	6,296
職員1人当り医業収益	(千円)	12,794	11,974	12,056
安全性				
自己資本比率	(%)	26.3	37.5	39.5
固定長期適合率	(%)	113.7	80.2	82.4
借入金比率	(%)	38.8	39.9	36.4
償還期間	(年)	11.1	8.7	8.5
流動比率	(%)	265.0	516.4	333.4
1床当り固定資産額	(千円)	13,112	11,666	12,041
償却金利前経常利益率(補正指標)	(%)	5.8	7.1	7.3
機能性				
平均在院日数	(日)	16.3	23.6	27.8
外来/入院比	(倍)	2.1	2.0	2.9
1床当り1日平均入院患者数	(人)	0.8	0.8	0.8
1床当り1日平均外来患者数	(人)	1.7	1.5	1.8
患者1人1日当り入院収益	(千円)	43.8	38.9	35.3
患者1人1日当り入院収益(室料差額除)	(千円)	42.7	37.7	34.1
外来患者1人1日当り外来収益	(千円)	10.7	13.5	11.6
医師1人当り入院患者数	(人)	4.7	7.5	7.1
医師1人当り外来患者数	(人)	9.5	11.5	14.3
看護師1人当り入院患者数	(人)	1.1	1.3	1.4
看護師1人当り外来患者数	(人)	2.2	2.2	3.0
職員1人当り入院患者数	(人)	0.5	0.6	0.6
職員1人当り外来患者数	(人)	1.0	0.9	1.3

4. 機能別比較

(1) 一般病院(一般病院について開設者別毎の機能別比較)

7) 医療法人・平均在院日数別【1/1】

	一般病院							
	医療法人							
	14日以内	15～30日	31～60日	61～120日	121～180日	181～1年	1年超	
(病院数)	(57)	(119)	(43)	(8)	(3)	(0)	(0)	
(平均病床数)	(114.5)	(153.7)	(126.0)	(95.5)	(43.0)	-	-	
収益性								
医業利益率	(%)	2.1	1.6	1.5	9.8	6.2	-	-
総資本医業利益率	(%)	2.2	1.1	2.0	14.2	6.4	-	-
経常利益率	(%)	2.9	2.0	1.8	9.8	5.2	-	-
償却前医業利益率(補正指標)	(%)	5.8	5.3	4.4	13.2	7.0	-	-
病床利用率	(%)	71.5	79.0	79.0	90.5	96.1	-	-
固定費比率	(%)	59.3	59.8	62.8	64.7	59.8	-	-
材料費比率	(%)	18.6	22.2	18.8	11.7	17.8	-	-
医薬品比率	(%)	11.4	12.9	11.7	6.3	12.4	-	-
人件費比率	(%)	52.2	51.6	55.9	54.5	51.5	-	-
委託費比率	(%)	6.3	5.8	5.7	6.0	7.4	-	-
設備関係費比率	(%)	6.3	7.1	6.0	9.5	6.9	-	-
減価償却費比率	(%)	3.7	3.8	3.0	3.4	0.8	-	-
経費比率	(%)	12.1	10.1	11.2	8.1	10.1	-	-
金利負担率	(%)	0.9	1.1	1.0	0.7	1.4	-	-
総資本回転率	(%)	130.5	117.4	122.1	181.3	121.3	-	-
固定資産回転率	(%)	223.7	226.2	239.9	367.5	244.7	-	-
医師人件費比率計	(%)	12.7	12.1	11.5	10.5	8.3	-	-
常勤医師人件費比率	(%)	9.0	8.0	7.7	7.6	4.4	-	-
非常勤医師人件費比率	(%)	3.6	4.1	3.8	2.9	3.9	-	-
看護師人件費比率計	(%)	16.5	17.4	19.2	17.0	17.2	-	-
常勤看護師人件費比率	(%)	15.6	16.5	18.0	16.2	16.6	-	-
非常勤看護師人件費比率	(%)	0.8	0.9	1.1	0.8	0.6	-	-
その他職員人件費比率計	(%)	12.9	13.2	15.8	20.5	14.6	-	-
常勤その他職員人件費比率	(%)	12.3	12.5	14.7	20.1	14.2	-	-
非常勤その他職員人件費比率	(%)	0.6	0.7	1.1	0.5	0.4	-	-
常勤医師1人当り人件費	(千円)	15,589	15,125	14,626	15,954	14,098	-	-
常勤看護師1人当り人件費	(千円)	5,078	4,777	5,033	5,128	3,949	-	-
職員1人当り人件費	(千円)	6,968	6,160	5,929	5,422	5,744	-	-
職員1人当り医業収益	(千円)	13,518	12,153	10,830	10,001	11,493	-	-
安全性								
自己資本比率	(%)	42.8	34.7	36.0	50.3	25.0	-	-
固定長期適合率	(%)	89.7	83.3	90.4	88.8	74.3	-	-
借入金比率	(%)	33.3	39.4	36.7	23.9	61.8	-	-
償還期間	(年)	7.6	9.2	10.0	6.3	12.6	-	-
流動比率	(%)	418.7	269.1	287.4	1439.7	333.4	-	-
1床当り固定資産額	(千円)	17,495	11,125	8,775	6,888	13,547	-	-
償却金利前経常利益率(補正指標)	(%)	7.5	6.9	5.8	13.9	7.4	-	-
機能性								
平均在院日数	(日)	9.6	21.5	39.4	82.3	146.2	-	-
外来/入院比	(倍)	4.7	2.2	1.6	0.8	1.2	-	-
1床当り1日平均入院患者数	(人)	0.7	0.8	0.8	0.9	1.0	-	-
1床当り1日平均外来患者数	(人)	2.5	1.7	1.2	0.8	1.1	-	-
患者1人1日当り入院収益	(千円)	46.1	36.8	27.4	30.8	22.1	-	-
患者1人1日当り入院収益(室料差額除)	(千円)	44.2	35.8	26.7	29.7	21.5	-	-
外来患者1人1日当り外来収益	(千円)	16.7	10.0	9.4	12.7	15.0	-	-
医師1人当り入院患者数	(人)	4.6	6.8	8.9	11.0	10.0	-	-
医師1人当り外来患者数	(人)	14.2	13.7	12.7	7.1	10.9	-	-
看護師1人当り入院患者数	(人)	1.0	1.3	1.6	2.0	1.9	-	-
看護師1人当り外来患者数	(人)	3.3	2.7	2.5	1.5	2.0	-	-
職員1人当り入院患者数	(人)	0.4	0.6	0.7	0.7	0.8	-	-
職員1人当り外来患者数	(人)	1.4	1.2	1.0	0.5	1.0	-	-

4. 機能別比較

(1) 一般病院(一般病院について開設者別毎の機能別比較)

8) 医療法人・DPC適用区分別【1/1】

	(病院数)	一般病院		
		医療法人		
		DPC 適用病院 (26)	DPC 準備病院 (42)	DPC 適用なし (164)
	(平均病床数)	(325.8)	(172.6)	(95.2)
収益性				
医業利益率	(%)	1.8	2.3	1.9
総資本医業利益率	(%)	1.1	1.8	2.2
経常利益率	(%)	1.9	2.2	2.6
償却前医業利益率(補正指標)	(%)	5.6	5.9	5.4
病床利用率	(%)	84.9	80.8	75.8
固定費比率	(%)	61.2	58.4	60.8
材料費比率	(%)	22.1	21.7	19.6
医薬品比率	(%)	10.7	12.1	12.2
人件費比率	(%)	51.9	50.2	53.4
委託費比率	(%)	5.5	6.4	5.9
設備関係費比率	(%)	8.0	7.2	6.4
減価償却費比率	(%)	3.8	3.5	3.5
経費比率	(%)	8.0	10.6	11.3
金利負担率	(%)	1.2	0.9	1.0
総資本回転率	(%)	124.8	116.6	124.4
固定資産回転率	(%)	219.9	211.3	238.9
医師人件費比率計	(%)	14.2	12.2	11.6
常勤医師人件費比率	(%)	11.2	8.7	7.5
非常勤医師人件費比率	(%)	3.0	3.6	4.1
看護師人件費比率計	(%)	17.8	17.1	17.6
常勤看護師人件費比率	(%)	17.1	16.0	16.7
非常勤看護師人件費比率	(%)	0.7	1.0	0.9
その他職員人件費比率計	(%)	13.2	13.6	14.0
常勤その他職員人件費比率	(%)	12.4	12.8	13.3
非常勤その他職員人件費比率	(%)	0.7	0.8	0.8
常勤医師1人当り人件費	(千円)	16,019	16,149	14,719
常勤看護師1人当り人件費	(千円)	4,881	4,719	4,946
職員1人当り人件費	(千円)	6,196	6,031	6,352
職員1人当り医業収益	(千円)	12,080	12,209	12,138
安全性				
自己資本比率	(%)	23.0	39.6	39.2
固定長期適合率	(%)	121.9	87.9	80.3
借入金比率	(%)	42.3	29.9	38.2
償還期間	(年)	14.2	7.0	8.5
流動比率	(%)	275.2	276.5	380.0
1床当り固定資産額	(千円)	12,860	12,777	11,852
償却金利前経常利益率(補正指標)	(%)	7.0	6.6	7.2
機能性				
平均在院日数	(日)	17.6	19.6	28.5
外来/入院比	(倍)	1.9	2.2	2.9
1床当り1日平均入院患者数	(人)	0.8	0.8	0.7
1床当り1日平均外来患者数	(人)	1.6	1.7	1.8
患者1人1日当り入院収益	(千円)	44.8	39.8	35.0
患者1人1日当り入院収益(室料差額除)	(千円)	44.0	38.4	33.8
外来患者1人1日当り外来収益	(千円)	10.2	11.0	12.2
医師1人当り入院患者数	(人)	5.1	6.8	7.1
医師1人当り外来患者数	(人)	8.8	11.8	14.4
看護師1人当り入院患者数	(人)	1.1	1.2	1.4
看護師1人当り外来患者数	(人)	2.0	2.3	3.0
職員1人当り入院患者数	(人)	0.5	0.5	0.6
職員1人当り外来患者数	(人)	0.9	1.0	1.3

4. 機能別比較

(1) 一般病院(一般病院について開設者別毎の機能別比較)

9) 医療法人・一般病棟入院基本料別【1/1】

	一般病院						該当しない (3)
	医療法人						
	7対1 (50)	10対1 (101)	13対1 (31)	15対1 (38)	特別入院 基本料 (8)		
(病院数) (平均病床数)	(50)	(101)	(31)	(38)	(8)	(3)	
収益性							
医業利益率	(%)	3.0	2.0	1.2	0.2	6.3	1.6
総資本医業利益率	(%)	2.6	1.5	1.0	1.6	10.1	2.0
経常利益率	(%)	3.9	2.1	1.8	1.1	7.3	1.5
償却前医業利益率(補正指標)	(%)	6.6	5.8	4.8	3.0	10.1	4.3
病床利用率	(%)	82.0	76.9	78.9	76.9	62.3	71.9
固定費比率	(%)	57.0	61.2	57.4	64.0	63.5	66.0
材料費比率	(%)	21.4	20.0	22.6	20.4	12.8	6.5
医薬品比率	(%)	12.1	11.3	14.6	13.2	9.1	4.6
人件費比率	(%)	49.6	52.4	50.6	57.5	55.8	61.5
委託費比率	(%)	6.6	6.3	5.4	4.9	5.3	6.4
設備関係費比率	(%)	6.6	7.6	5.7	5.5	7.3	3.6
減価償却費比率	(%)	3.6	3.8	3.6	2.7	3.8	2.7
経費比率	(%)	10.3	10.2	13.6	10.1	10.2	20.2
金利負担率	(%)	0.8	1.2	1.0	1.1	0.4	0.9
総資本回転率	(%)	118.3	116.6	120.4	139.8	125.5	247.9
固定資産回転率	(%)	221.2	222.9	211.0	298.4	122.8	374.3
医師人件費比率計	(%)	11.4	12.6	10.7	12.1	13.8	9.0
常勤医師人件費比率	(%)	8.5	8.8	7.2	6.8	7.7	6.9
非常勤医師人件費比率	(%)	2.9	3.8	3.6	5.3	6.1	2.0
看護師人件費比率計	(%)	17.8	17.6	17.2	18.4	15.8	10.6
常勤看護師人件費比率	(%)	17.1	16.7	16.3	17.3	14.5	9.3
非常勤看護師人件費比率	(%)	0.7	0.9	0.9	1.1	1.4	1.2
その他職員人件費比率計	(%)	12.1	13.6	13.1	15.4	15.1	33.9
常勤その他職員人件費比率	(%)	11.5	12.9	12.4	14.1	14.1	33.4
非常勤その他職員人件費比率	(%)	0.6	0.7	0.7	1.3	1.1	0.5
常勤医師1人当り人件費	(千円)	15,231	15,291	16,852	12,327	19,959	13,515
常勤看護師1人当り人件費	(千円)	4,862	4,910	4,791	4,892	5,542	4,369
職員1人当り人件費	(千円)	6,294	6,310	6,134	6,102	6,679	6,014
職員1人当り医業収益	(千円)	12,921	12,161	12,554	10,845	11,941	9,799
安全性							
自己資本比率	(%)	38.5	34.3	34.2	38.4	72.7	38.2
固定長期適合率	(%)	84.8	91.1	87.7	78.8	73.4	91.6
借入金比率	(%)	33.7	42.2	34.5	35.3	19.8	29.0
償還期間	(年)	9.1	9.4	7.2	9.9	3.5	3.9
流動比率	(%)	263.1	312.1	254.6	394.3	1454.9	247.5
1床当り固定資産額	(千円)	13,168	14,104	9,532	8,476	10,761	6,004
償却金利前経常利益率(補正指標)	(%)	8.3	7.2	6.3	4.9	11.6	5.2
機能性							
平均在院日数	(日)	17.9	22.0	28.8	40.2	22.1	59.8
外来/入院比	(倍)	2.5	2.6	1.9	2.2	9.5	3.6
1床当り1日平均入院患者数	(人)	0.8	0.8	0.7	0.8	0.6	0.7
1床当り1日平均外来患者数	(人)	2.0	1.8	1.4	1.7	1.7	1.9
患者1人1日当り入院収益	(千円)	47.6	37.8	32.1	24.4	44.6	21.2
患者1人1日当り入院収益(室料差額除)	(千円)	46.3	36.7	30.9	23.6	41.8	19.7
外来患者1人1日当り外来収益	(千円)	10.0	14.4	10.3	9.4	8.0	2.9
医師1人当り入院患者数	(人)	5.8	6.8	7.6	7.9	5.8	5.2
医師1人当り外来患者数	(人)	11.8	13.0	12.8	15.8	16.0	13.6
看護師1人当り入院患者数	(人)	1.0	1.2	1.5	1.7	1.3	1.6
看護師1人当り外来患者数	(人)	2.2	2.7	2.7	3.5	4.1	4.3
職員1人当り入院患者数	(人)	0.5	0.5	0.7	0.7	0.5	0.5
職員1人当り外来患者数	(人)	1.1	1.1	1.2	1.4	1.7	1.3

4. 機能別比較

(1) 一般病院(一般病院について開設者別毎の機能別比較)

10) 自治体・内科系/外科系別【1/1】

	(病院数)	一般病院		
		自治体		
		内科系	外科系	内科系・外科系
(平均病床数)	(5)	(0)	(244)	
		(35.6)	-	(302.1)
収益性				
医業利益率	(%)	-21.2	-	-14.4
総資本医業利益率	(%)	-11.8	-	-8.5
経常利益率	(%)	-7.1	-	-7.4
償却前医業利益率(補正指標)	(%)	-16.4	-	-7.6
病床利用率	(%)	67.8	-	72.7
固定費比率	(%)	83.2	-	75.1
材料費比率	(%)	26.8	-	26.2
医薬品比率	(%)	20.9	-	16.2
人件費比率	(%)	74.9	-	63.3
委託費比率	(%)	7.2	-	9.6
設備関係費比率	(%)	5.7	-	9.4
減価償却費比率	(%)	4.7	-	7.5
経費比率	(%)	6.2	-	6.8
金利負担率	(%)	2.6	-	3.1
総資本回転率	(%)	63.2	-	75.0
固定資産回転率	(%)	93.0	-	104.2
医師人件費比率計	(%)	16.5	-	14.0
常勤医師人件費比率	(%)	13.9	-	11.2
非常勤医師人件費比率	(%)	2.6	-	2.8
看護師人件費比率計	(%)	25.2	-	24.4
常勤看護師人件費比率	(%)	24.5	-	23.0
非常勤看護師人件費比率	(%)	0.8	-	1.4
その他職員人件費比率計	(%)	20.5	-	14.1
常勤その他職員人件費比率	(%)	16.5	-	12.3
非常勤その他職員人件費比率	(%)	4.0	-	1.7
常勤医師1人当り人件費	(千円)	20,815	-	15,697
常勤看護師1人当り人件費	(千円)	5,572	-	5,580
職員1人当り人件費	(千円)	7,549	-	7,794
職員1人当り医業収益	(千円)	10,211	-	12,828
安全性				
自己資本比率	(%)	69.6	-	69.9
固定長期適合率	(%)	90.4	-	90.1
借入金比率	(%)	0.0	-	21.8
償還期間	(年)	0.0	-	4.4
流動比率	(%)	725.8	-	477.7
1床当り固定資産額	(千円)	13,479	-	24,431
償却金利前経常利益率(補正指標)	(%)	0.2	-	3.5
機能性				
平均在院日数	(日)	25.0	-	20.6
外来/入院比	(倍)	3.0	-	2.1
1床当り1日平均入院患者数	(人)	0.7	-	0.7
1床当り1日平均外来患者数	(人)	2.0	-	1.4
患者1人1日当り入院収益	(千円)	19.1	-	35.9
患者1人1日当り入院収益(室料差額除)	(千円)	19.0	-	35.3
外来患者1人1日当り外来収益	(千円)	9.4	-	10.6
医師1人当り入院患者数	(人)	7.6	-	5.9
医師1人当り外来患者数	(人)	19.8	-	12.3
看護師1人当り入院患者数	(人)	1.2	-	1.1
看護師1人当り外来患者数	(人)	3.5	-	2.2
職員1人当り入院患者数	(人)	0.6	-	0.6
職員1人当り外来患者数	(人)	1.6	-	1.2

4. 機能別比較

(1) 一般病院(一般病院について開設者別毎の機能別比較)

1) 自治体・初期/二次/三次救急別【1/1】

	一般病院				
	自治体				
	初期救急	二次救急	三次救急	その他 病院	
(病院数)	(21)	(166)	(36)	(28)	
(平均病床数)	(88.5)	(289.4)	(548.3)	(157.1)	
収益性					
医業利益率	(%)	-19.9	-13.4	-9.8	-24.0
総資本医業利益率	(%)	-12.1	-8.2	-6.8	-11.3
経常利益率	(%)	-9.4	-8.2	-3.1	-6.1
償却前医業利益率(補正指標)	(%)	-13.4	-6.5	-3.8	-17.4
病床利用率	(%)	65.9	71.2	80.3	76.4
固定費比率	(%)	80.3	74.9	68.9	82.2
材料費比率	(%)	25.1	25.4	30.6	24.7
医薬品比率	(%)	17.7	15.7	17.3	16.7
人件費比率	(%)	72.4	62.4	57.0	73.0
委託費比率	(%)	8.5	9.5	8.7	11.8
設備関係費比率	(%)	8.2	9.4	9.0	9.4
減価償却費比率	(%)	6.8	7.6	7.5	6.3
経費比率	(%)	7.4	6.8	5.7	8.9
金利負担率	(%)	3.5	3.1	3.0	3.1
総資本回転率	(%)	71.7	68.4	61.9	147.6
固定資産回転率	(%)	160.1	93.1	83.1	166.4
医師人件費比率計	(%)	18.1	13.7	13.2	13.9
常勤医師人件費比率	(%)	13.3	11.1	10.9	11.2
非常勤医師人件費比率	(%)	4.8	2.6	2.3	2.7
看護師人件費比率計	(%)	24.2	24.3	23.4	26.0
常勤看護師人件費比率	(%)	22.2	22.9	22.2	25.0
非常勤看護師人件費比率	(%)	2.0	1.4	1.1	1.0
その他職員人件費比率計	(%)	17.8	13.6	10.1	21.7
常勤その他職員人件費比率	(%)	14.2	12.0	9.0	19.8
非常勤その他職員人件費比率	(%)	3.5	1.7	1.1	1.9
常勤医師1人当り人件費	(千円)	20,884	15,614	13,425	16,354
常勤看護師1人当り人件費	(千円)	5,303	5,548	5,832	5,476
職員1人当り人件費	(千円)	7,468	7,778	8,320	7,165
職員1人当り医業収益	(千円)	10,833	12,807	15,040	10,642
安全性					
自己資本比率	(%)	67.8	69.5	72.7	68.5
固定長期適合率	(%)	102.4	90.8	85.7	76.6
借入金比率	(%)	14.0	21.7	29.7	11.8
償還期間	(年)	1.5	5.0	3.1	3.5
流動比率	(%)	935.7	449.8	339.7	502.6
1床当り固定資産額	(千円)	19,463	23,096	29,869	25,380
償却金利前経常利益率(補正指標)	(%)	0.9	2.6	7.4	4.6
機能性					
平均在院日数	(日)	22.7	18.4	16.4	42.6
外来/入院比	(倍)	2.9	2.1	1.6	1.6
1床当り1日平均入院患者数	(人)	0.7	0.7	0.8	0.7
1床当り1日平均外来患者数	(人)	1.9	1.5	1.3	1.1
患者1人1日当り入院収益	(千円)	23.3	35.0	48.3	31.0
患者1人1日当り入院収益(室料差額除)	(千円)	22.8	34.4	47.7	30.6
外来患者1人1日当り外来収益	(千円)	10.5	10.1	12.1	11.1
医師1人当り入院患者数	(人)	7.5	6.1	4.0	6.8
医師1人当り外来患者数	(人)	20.5	12.8	6.3	10.9
看護師1人当り入院患者数	(人)	1.2	1.1	1.0	1.1
看護師1人当り外来患者数	(人)	3.4	2.3	1.5	2.2
職員1人当り入院患者数	(人)	0.6	0.6	0.6	0.5
職員1人当り外来患者数	(人)	1.6	1.2	0.9	1.0

4. 機能別比較

(1) 一般病院(一般病院について開設者別毎の機能別比較)

12) 自治体・地域医療支援病院承認の有無別【1/1】

	一般病院		
	自治体		
	承認有	承認無	
(病院数)	(26)	(225)	
(平均病床数)	(428.7)	(279.5)	
収益性			
医業利益率	(%)	-13.1	-14.8
総資本医業利益率	(%)	-8.3	-8.6
経常利益率	(%)	-6.2	-7.5
償却前医業利益率(補正指標)	(%)	-6.2	-8.0
病床利用率	(%)	78.2	72.0
固定費比率	(%)	71.4	75.7
材料費比率	(%)	28.9	25.7
医薬品比率	(%)	16.7	16.1
人件費比率	(%)	58.5	64.2
委託費比率	(%)	9.0	9.6
設備関係費比率	(%)	10.0	9.2
減価償却費比率	(%)	8.4	7.3
経費比率	(%)	6.7	6.9
金利負担率	(%)	2.9	3.1
総資本回転率	(%)	64.7	78.0
固定資産回転率	(%)	90.0	105.7
医師人件費比率計	(%)	13.5	14.1
常勤医師人件費比率	(%)	11.4	11.2
非常勤医師人件費比率	(%)	2.2	2.8
看護師人件費比率計	(%)	23.7	24.4
常勤看護師人件費比率	(%)	22.6	23.0
非常勤看護師人件費比率	(%)	1.1	1.4
その他職員人件費比率計	(%)	11.0	14.7
常勤その他職員人件費比率	(%)	9.7	12.9
非常勤その他職員人件費比率	(%)	1.3	1.8
常勤医師1人当り人件費	(千円)	14,924	15,907
常勤看護師1人当り人件費	(千円)	5,809	5,531
職員1人当り人件費	(千円)	8,180	7,713
職員1人当り医業収益	(千円)	14,248	12,544
安全性			
自己資本比率	(%)	70.8	69.5
固定長期適合率	(%)	94.7	88.7
借入金比率	(%)	26.5	20.5
償還期間	(年)	1.6	4.5
流動比率	(%)	287.5	502.9
1床当り固定資産額	(千円)	29,842	23,345
償却金利前経常利益率(補正指標)	(%)	5.1	3.2
機能性			
平均在院日数	(日)	16.8	21.4
外来/入院比	(倍)	1.6	2.1
1床当り1日平均入院患者数	(人)	0.8	0.7
1床当り1日平均外来患者数	(人)	1.2	1.5
患者1人1日当り入院収益	(千円)	46.3	34.3
患者1人1日当り入院収益(室料差額除)	(千円)	45.8	33.7
外来患者1人1日当り外来収益	(千円)	11.0	10.5
医師1人当り入院患者数	(人)	4.5	6.1
医師1人当り外来患者数	(人)	7.6	12.9
看護師1人当り入院患者数	(人)	1.0	1.1
看護師1人当り外来患者数	(人)	1.6	2.3
職員1人当り入院患者数	(人)	0.6	0.6
職員1人当り外来患者数	(人)	0.9	1.2

4. 機能別比較

(1) 一般病院(一般病院について開設者別毎の機能別比較)

13) 自治体・へき地医療拠点病院の指定有無別【1/1】

	(病院数)	一般病院	
		自治体	
		指定有	指定無
	(平均病床数)	(26)	(225)
		(360.7)	(287.4)
収益性			
医業利益率	(%)	-9.8	-15.2
総資本医業利益率	(%)	-5.6	-8.9
経常利益率	(%)	-6.4	-7.5
償却前医業利益率(補正指標)	(%)	-2.2	-8.5
病床利用率	(%)	76.7	72.1
固定費比率	(%)	70.9	75.8
材料費比率	(%)	27.1	25.9
医薬品比率	(%)	17.0	16.1
人件費比率	(%)	58.8	64.2
委託費比率	(%)	8.0	9.8
設備関係費比率	(%)	8.6	9.3
減価償却費比率	(%)	7.6	7.4
経費比率	(%)	5.8	7.0
金利負担率	(%)	3.6	3.1
総資本回転率	(%)	60.7	78.4
固定資産回転率	(%)	90.7	105.6
医師人件費比率計	(%)	12.5	14.2
常勤医師人件費比率	(%)	10.4	11.3
非常勤医師人件費比率	(%)	2.0	2.8
看護師人件費比率計	(%)	22.3	24.6
常勤看護師人件費比率	(%)	21.2	23.2
非常勤看護師人件費比率	(%)	1.1	1.4
その他職員人件費比率計	(%)	12.6	14.6
常勤その他職員人件費比率	(%)	11.1	12.8
非常勤その他職員人件費比率	(%)	1.5	1.8
常勤医師1人当り人件費	(千円)	15,614	15,826
常勤看護師1人当り人件費	(千円)	5,309	5,589
職員1人当り人件費	(千円)	7,676	7,771
職員1人当り医業収益	(千円)	13,406	12,642
安全性			
自己資本比率	(%)	74.0	69.2
固定長期適合率	(%)	91.4	89.1
借入金比率	(%)	14.0	22.0
償還期間	(年)	2.2	4.5
流動比率	(%)	498.7	478.5
1床当り固定資産額	(千円)	24,157	24,002
償却金利前経常利益率(補正指標)	(%)	4.8	3.2
機能性			
平均在院日数	(日)	19.4	21.1
外来/入院比	(倍)	2.1	2.1
1床当り1日平均入院患者数	(人)	0.8	0.7
1床当り1日平均外来患者数	(人)	1.5	1.4
患者1人1日当り入院収益	(千円)	35.4	35.5
患者1人1日当り入院収益(室料差額除)	(千円)	34.9	35.0
外来患者1人1日当り外来収益	(千円)	10.0	10.6
医師1人当り入院患者数	(人)	6.0	6.0
医師1人当り外来患者数	(人)	13.2	12.2
看護師1人当り入院患者数	(人)	1.1	1.1
看護師1人当り外来患者数	(人)	2.4	2.2
職員1人当り入院患者数	(人)	0.6	0.6
職員1人当り外来患者数	(人)	1.3	1.2

4. 機能別比較

(1) 一般病院(一般病院について開設者別毎の機能別比較)

14) 自治体・臨床研修指定病院指定区分別【1/1】

	(病院数)	一般病院		
		自治体		
		指定有 (単独・管理 型)	指定有 (協力型)	指定無
	(平均病床数)	(438.2)	(189.9)	(146.4)
収益性				
医業利益率	(%)	-12.7	-14.9	-17.7
総資本医業利益率	(%)	-7.8	-9.1	-9.6
経常利益率	(%)	-6.8	-7.9	-7.8
償却前医業利益率(補正指標)	(%)	-4.9	-9.8	-11.3
病床利用率	(%)	76.0	71.7	67.8
固定費比率	(%)	71.1	78.8	79.3
材料費比率	(%)	27.6	25.3	24.1
医薬品比率	(%)	16.2	16.4	16.0
人件費比率	(%)	58.3	67.1	69.5
委託費比率	(%)	9.3	9.3	10.3
設備関係費比率	(%)	9.8	8.7	8.8
減価償却費比率	(%)	7.8	7.1	6.9
経費比率	(%)	6.2	7.4	7.8
金利負担率	(%)	3.0	3.0	3.4
総資本回転率	(%)	66.6	92.7	79.9
固定資産回転率	(%)	88.3	93.6	138.1
医師人件費比率計	(%)	13.3	14.5	14.8
常勤医師人件費比率	(%)	10.9	11.4	11.7
非常勤医師人件費比率	(%)	2.4	3.1	3.1
看護師人件費比率計	(%)	23.1	25.6	25.3
常勤看護師人件費比率	(%)	21.8	24.2	23.8
非常勤看護師人件費比率	(%)	1.3	1.4	1.5
その他職員人件費比率計	(%)	11.9	15.4	17.6
常勤その他職員人件費比率	(%)	10.5	13.8	15.1
非常勤その他職員人件費比率	(%)	1.4	1.6	2.5
常勤医師1人当り人件費	(千円)	14,221	16,351	18,003
常勤看護師1人当り人件費	(千円)	5,587	5,494	5,569
職員1人当り人件費	(千円)	7,960	7,543	7,613
職員1人当り医業収益	(千円)	13,932	11,734	11,544
安全性				
自己資本比率	(%)	72.8	64.1	69.1
固定長期適合率	(%)	90.0	85.5	91.5
借入金比率	(%)	24.8	23.7	13.0
償還期間	(年)	4.4	4.1	4.2
流動比率	(%)	344.3	545.5	650.3
1床当り固定資産額	(千円)	26,613	21,947	21,461
償却金利前経常利益率(補正指標)	(%)	3.9	2.7	3.1
機能性				
平均在院日数	(日)	17.4	23.4	24.9
外来/入院比	(倍)	1.8	2.1	2.4
1床当り1日平均入院患者数	(人)	0.8	0.7	0.7
1床当り1日平均外来患者数	(人)	1.4	1.4	1.5
患者1人1日当り入院収益	(千円)	40.7	33.4	28.6
患者1人1日当り入院収益(室料差額除)	(千円)	40.1	33.0	28.1
外来患者1人1日当り外来収益	(千円)	10.4	13.2	8.7
医師1人当り入院患者数	(人)	5.0	6.2	7.4
医師1人当り外来患者数	(人)	9.0	13.4	16.9
看護師1人当り入院患者数	(人)	1.0	1.1	1.2
看護師1人当り外来患者数	(人)	1.9	2.5	2.7
職員1人当り入院患者数	(人)	0.6	0.6	0.6
職員1人当り外来患者数	(人)	1.1	1.2	1.4

4. 機能別比較

(1) 一般病院(一般病院について開設者別毎の機能別比較)

15) 自治体・平均在院日数別【1/1】

	一般病院							
	自治体							
	14日以内	15～30日	31～60日	61～120日	121～180日	181～1年	1年超	
(病院数)	(47)	(180)	(17)	(4)	(1)	(0)	(0)	
(平均病床数)	(367.5)	(298.2)	(136.9)	(107.0)	(242.0)	-	-	
収益性								
医業利益率	(%)	-13.6	-14.3	-17.0	-12.0	-45.2	-	-
総資本医業利益率	(%)	-7.7	-8.6	-7.8	-13.0	-42.5	-	-
経常利益率	(%)	-7.1	-7.7	-8.6	2.1	0.0	-	-
償却前医業利益率(補正指標)	(%)	-5.6	-7.6	-11.9	-4.7	-45.2	-	-
病床利用率	(%)	71.5	72.3	74.9	88.2	85.5	-	-
固定費比率	(%)	72.4	74.7	80.2	94.0	107.3	-	-
材料費比率	(%)	27.3	26.6	23.1	11.4	14.3	-	-
医薬品比率	(%)	16.1	16.7	15.5	7.8	5.1	-	-
人件費比率	(%)	59.0	62.6	75.3	84.0	103.0	-	-
委託費比率	(%)	10.3	9.0	11.6	20.6	11.0	-	-
設備関係費比率	(%)	10.5	8.9	10.7	8.5	4.3	-	-
減価償却費比率	(%)	8.4	7.4	5.7	5.4	0.0	-	-
経費比率	(%)	6.6	6.7	7.3	15.8	10.0	-	-
金利負担率	(%)	2.9	3.1	4.4	1.5	0.0	-	-
総資本回転率	(%)	69.5	67.2	116.6	247.4	94.1	-	-
固定資産回転率	(%)	87.2	100.6	77.0	988.4	119.3	-	-
医師人件費比率計	(%)	14.4	13.8	15.1	12.1	13.5	-	-
常勤医師人件費比率	(%)	11.7	11.1	11.7	10.9	11.8	-	-
非常勤医師人件費比率	(%)	2.7	2.7	3.4	1.2	1.7	-	-
看護師人件費比率計	(%)	23.0	24.3	26.6	24.0	45.2	-	-
常勤看護師人件費比率	(%)	21.9	22.8	25.5	22.7	44.9	-	-
非常勤看護師人件費比率	(%)	1.1	1.5	1.2	1.3	0.3	-	-
その他職員人件費比率計	(%)	11.6	13.5	21.3	35.3	26.6	-	-
常勤その他職員人件費比率	(%)	10.4	11.8	17.9	33.2	25.9	-	-
非常勤その他職員人件費比率	(%)	1.2	1.7	3.4	2.1	0.7	-	-
常勤医師1人当り人件費	(千円)	15,417	15,671	18,549	15,268	15,917	-	-
常勤看護師1人当り人件費	(千円)	5,683	5,571	5,370	4,428	6,717	-	-
職員1人当り人件費	(千円)	8,050	7,797	7,438	5,869	6,344	-	-
職員1人当り医業収益	(千円)	14,094	12,805	10,584	7,410	6,161	-	-
安全性								
自己資本比率	(%)	72.2	69.9	70.0	48.6	1.8	-	-
固定長期適合率	(%)	90.3	89.9	99.7	50.3	98.6	-	-
借入金比率	(%)	28.4	21.6	4.0	0.0	0.0	-	-
償還期間	(年)	5.1	4.3	3.2	0.0	0.0	-	-
流動比率	(%)	351.8	504.4	607.2	546.6	105.8	-	-
1床当り固定資産額	(千円)	28,299	23,450	24,180	14,621	7,922	-	-
償却金利前経常利益率(補正指標)	(%)	4.2	2.9	5.3	9.0	0.0	-	-
機能性								
平均在院日数	(日)	13.1	19.0	41.8	84.3	126.9	-	-
外来/入院比	(倍)	2.1	2.1	1.8	0.7	0.5	-	-
1床当り1日平均入院患者数	(人)	0.7	0.7	0.8	0.9	0.9	-	-
1床当り1日平均外来患者数	(人)	1.5	1.5	1.4	0.6	0.4	-	-
患者1人1日当り入院収益	(千円)	42.8	35.2	21.8	25.6	25.0	-	-
患者1人1日当り入院収益(室料差額除)	(千円)	42.1	34.7	21.4	25.2	25.0	-	-
外来患者1人1日当り外来収益	(千円)	10.6	10.8	8.4	8.9	7.4	-	-
医師1人当り入院患者数	(人)	4.2	6.0	9.4	11.0	11.4	-	-
医師1人当り外来患者数	(人)	9.6	13.0	15.6	6.2	5.6	-	-
看護師1人当り入院患者数	(人)	0.9	1.1	1.5	1.6	1.3	-	-
看護師1人当り外来患者数	(人)	2.2	2.3	2.4	1.1	0.6	-	-
職員1人当り入院患者数	(人)	0.5	0.6	0.8	0.6	0.6	-	-
職員1人当り外来患者数	(人)	1.2	1.2	1.2	0.4	0.3	-	-

4. 機能別比較

(1) 一般病院(一般病院について開設者別毎の機能別比較)

16) 自治体・DPC適用区分別【1/1】

	(病院数)	一般病院		
		自治体		
		DPC 適用病院	DPC 準備病院	DPC 適用なし
	(平均病床数)	(485.3)	(401.0)	(177.0)
収益性				
医業利益率	(%)	-8.7	-11.5	-18.4
総資本医業利益率	(%)	-5.1	-7.0	-10.6
経常利益率	(%)	-3.5	-7.1	-8.6
償却前医業利益率(補正指標)	(%)	-1.1	-3.9	-12.3
病床利用率	(%)	78.1	76.6	68.5
固定費比率	(%)	67.3	70.5	80.5
材料費比率	(%)	28.3	28.1	24.1
医薬品比率	(%)	16.5	16.5	15.9
人件費比率	(%)	55.5	57.5	69.7
委託費比率	(%)	8.3	9.0	10.2
設備関係費比率	(%)	9.3	9.9	8.8
減価償却費比率	(%)	7.6	8.0	6.9
経費比率	(%)	5.8	5.9	7.9
金利負担率	(%)	2.5	3.1	3.3
総資本回転率	(%)	68.3	62.2	87.9
固定資産回転率	(%)	101.0	83.6	118.6
医師人件費比率計	(%)	13.0	13.2	14.8
常勤医師人件費比率	(%)	10.4	11.1	11.6
非常勤医師人件費比率	(%)	2.6	2.1	3.2
看護師人件費比率計	(%)	22.2	22.7	25.9
常勤看護師人件費比率	(%)	21.1	21.3	24.5
非常勤看護師人件費比率	(%)	1.0	1.4	1.5
その他職員人件費比率計	(%)	10.6	11.7	17.0
常勤その他職員人件費比率	(%)	9.3	10.3	14.9
非常勤その他職員人件費比率	(%)	1.3	1.4	2.1
常勤医師1人当り人件費	(千円)	13,450	14,181	17,462
常勤看護師1人当り人件費	(千円)	5,723	5,562	5,515
職員1人当り人件費	(千円)	8,035	7,945	7,571
職員1人当り医業収益	(千円)	14,729	14,093	11,315
安全性				
自己資本比率	(%)	74.0	72.3	66.9
固定長期適合率	(%)	88.5	89.1	89.8
借入金比率	(%)	21.5	28.5	16.3
償還期間	(年)	3.5	5.9	3.4
流動比率	(%)	374.3	410.4	553.4
1床当り固定資産額	(千円)	25,001	27,994	21,227
償却金利前経常利益率(補正指標)	(%)	6.7	4.0	2.1
機能性				
平均在院日数	(日)	15.3	16.9	25.1
外来/入院比	(倍)	1.7	1.9	2.3
1床当り1日平均入院患者数	(人)	0.8	0.8	0.7
1床当り1日平均外来患者数	(人)	1.3	1.4	1.5
患者1人1日当り入院収益	(千円)	44.4	40.8	29.8
患者1人1日当り入院収益(室料差額除)	(千円)	43.7	40.1	29.3
外来患者1人1日当り外来収益	(千円)	11.4	12.3	9.2
医師1人当り入院患者数	(人)	4.3	5.3	6.8
医師1人当り外来患者数	(人)	7.3	10.6	14.7
看護師1人当り入院患者数	(人)	1.0	1.0	1.1
看護師1人当り外来患者数	(人)	1.8	2.0	2.6
職員1人当り入院患者数	(人)	0.6	0.6	0.6
職員1人当り外来患者数	(人)	1.0	1.1	1.3

4. 機能別比較

(1) 一般病院(一般病院について開設者別毎の機能別比較)

17) 自治体・一般病棟入院基本料別【1/1】

	一般病院						
	自治体						
	7対1	10対1	13対1	15対1	特別入院 基本料	該当しない	
(病院数)	(63)	(141)	(27)	(16)	(2)	(2)	
(平均病床数)	(374.9)	(328.3)	(87.9)	(78.1)	(42.5)	(214.0)	
収益性							
医業利益率	(%)	-14.3	-12.6	-21.7	-20.9	-28.8	-
総資本医業利益率	(%)	-8.9	-7.2	-12.4	-13.6	-13.1	-11.0
経常利益率	(%)	-7.9	-6.7	-8.4	-8.4	0.0	-18.3
償却前医業利益率(補正指標)	(%)	-7.5	-5.7	-15.1	-14.7	-24.5	-
病床利用率	(%)	71.1	74.6	64.1	74.6	62.5	79.3
固定費比率	(%)	75.2	72.5	81.3	81.1	82.0	145.8
材料費比率	(%)	27.8	25.9	26.4	20.5	32.4	15.1
医薬品比率	(%)	16.3	15.6	20.1	14.7	23.7	8.2
人件費比率	(%)	61.5	60.8	71.0	76.4	71.7	120.1
委託費比率	(%)	9.2	9.4	8.7	11.0	7.4	33.7
設備関係費比率	(%)	10.4	8.8	7.7	10.7	7.9	18.8
減価償却費比率	(%)	8.4	7.2	7.0	6.8	4.3	0.0
経費比率	(%)	6.4	6.5	8.0	9.2	8.9	16.4
金利負担率	(%)	3.3	2.9	2.6	4.6	2.4	6.9
総資本回転率	(%)	65.3	70.6	98.8	133.3	42.2	137.2
固定資産回転率	(%)	89.0	89.9	171.0	69.8	63.1	984.8
医師人件費比率計	(%)	13.9	13.7	14.8	15.8	14.3	13.2
常勤医師人件費比率	(%)	11.5	11.1	10.7	12.5	11.2	10.3
非常勤医師人件費比率	(%)	2.5	2.6	4.1	3.3	3.1	2.9
看護師人件費比率計	(%)	25.1	23.5	25.4	24.2	25.1	42.8
常勤看護師人件費比率	(%)	23.7	22.1	23.9	23.2	24.3	41.6
非常勤看護師人件費比率	(%)	1.4	1.4	1.5	1.1	0.8	1.3
その他職員人件費比率計	(%)	11.7	13.1	18.6	24.3	20.7	43.9
常勤その他職員人件費比率	(%)	10.4	11.5	16.5	19.8	19.5	41.7
非常勤その他職員人件費比率	(%)	1.3	1.6	2.1	4.4	1.2	2.2
常勤医師1人当り人件費	(千円)	14,292	15,410	19,066	19,666	18,837	14,692
常勤看護師1人当り人件費	(千円)	5,603	5,576	5,521	5,174	6,303	5,913
職員1人当り人件費	(千円)	7,997	7,833	7,373	7,045	6,547	7,500
職員1人当り医業収益	(千円)	13,462	13,230	10,921	9,556	9,412	6,429
安全性							
自己資本比率	(%)	64.0	73.0	69.1	63.4	96.4	45.1
固定長期適合率	(%)	94.2	87.2	79.6	104.7	69.2	108.9
借入金比率	(%)	37.7	20.1	2.8	0.1	0.0	0.0
償還期間	(年)	7.6	3.8	0.0	3.2	0.0	0.0
流動比率	(%)	371.7	444.3	830.4	596.7	1231.6	59.5
1床当り固定資産額	(千円)	29,322	23,241	16,265	22,078	14,588	41,300
償却金利前経常利益率(補正指標)	(%)	3.8	3.4	1.2	5.3	6.6	4.4
機能性							
平均在院日数	(日)	16.4	19.1	23.0	43.9	38.9	72.0
外来/入院比	(倍)	1.8	2.1	2.6	2.2	2.0	0.5
1床当り1日平均入院患者数	(人)	0.7	0.8	0.6	0.7	0.6	0.8
1床当り1日平均外来患者数	(人)	1.3	1.5	1.5	1.5	1.2	0.4
患者1人1日当り入院収益	(千円)	44.6	35.3	24.7	22.0	14.2	26.4
患者1人1日当り入院収益(室料差額除)	(千円)	44.0	34.8	24.4	21.5	14.2	25.9
外来患者1人1日当り外来収益	(千円)	13.6	9.5	11.3	7.8	9.2	7.3
医師1人当り入院患者数	(人)	4.4	6.0	6.9	9.2	9.2	10.1
医師1人当り外来患者数	(人)	8.3	12.4	18.3	17.7	18.5	5.1
看護師1人当り入院患者数	(人)	0.9	1.1	1.1	1.5	1.8	1.1
看護師1人当り外来患者数	(人)	1.7	2.2	3.2	3.0	3.6	0.6
職員1人当り入院患者数	(人)	0.5	0.6	0.5	0.7	0.7	0.5
職員1人当り外来患者数	(人)	1.0	1.2	1.5	1.3	1.4	0.3

4. 機能別比較

(1) 一般病院(一般病院について開設者別毎の機能別比較)

18) 社会保険関係団体・内科系/外科系別【1/1】

	(病院数)	一般病院		
		社会保険関係団体		
		内科系	外科系	内科系・外科系
(平均病床数)	(0)	(0)	(37)	
		-	-	(317.0)
収益性				
医業利益率	(%)	-	-	-1.3
総資本医業利益率	(%)	-	-	-1.8
経常利益率	(%)	-	-	-0.6
償却前医業利益率(補正指標)	(%)	-	-	3.9
病床利用率	(%)	-	-	73.4
固定費比率	(%)	-	-	61.1
材料費比率	(%)	-	-	25.1
医薬品比率	(%)	-	-	15.3
人件費比率	(%)	-	-	53.0
委託費比率	(%)	-	-	7.2
設備関係費比率	(%)	-	-	7.8
減価償却費比率	(%)	-	-	5.1
経費比率	(%)	-	-	6.4
金利負担率	(%)	-	-	0.2
総資本回転率	(%)	-	-	136.1
固定資産回転率	(%)	-	-	408.5
医師人件費比率計	(%)	-	-	12.3
常勤医師人件費比率	(%)	-	-	9.0
非常勤医師人件費比率	(%)	-	-	3.2
看護師人件費比率計	(%)	-	-	19.0
常勤看護師人件費比率	(%)	-	-	17.6
非常勤看護師人件費比率	(%)	-	-	1.4
その他職員人件費比率計	(%)	-	-	13.2
常勤その他職員人件費比率	(%)	-	-	11.3
非常勤その他職員人件費比率	(%)	-	-	1.9
常勤医師1人当り人件費	(千円)	-	-	13,084
常勤看護師1人当り人件費	(千円)	-	-	5,095
職員1人当り人件費	(千円)	-	-	7,281
職員1人当り医業収益	(千円)	-	-	13,905
安全性				
自己資本比率	(%)	-	-	23.1
固定長期適合率	(%)	-	-	58.1
借入金比率	(%)	-	-	14.4
償還期間	(年)	-	-	3.4
流動比率	(%)	-	-	390.4
1床当り固定資産額	(千円)	-	-	11,747
償却金利前経常利益率(補正指標)	(%)	-	-	4.7
機能性				
平均在院日数	(日)	-	-	17.1
外来/入院比	(倍)	-	-	2.0
1床当り1日平均入院患者数	(人)	-	-	0.7
1床当り1日平均外来患者数	(人)	-	-	1.4
患者1人1日当り入院収益	(千円)	-	-	41.0
患者1人1日当り入院収益(室料差額除)	(千円)	-	-	39.8
外来患者1人1日当り外来収益	(千円)	-	-	12.2
医師1人当り入院患者数	(人)	-	-	4.8
医師1人当り外来患者数	(人)	-	-	9.6
看護師1人当り入院患者数	(人)	-	-	1.0
看護師1人当り外来患者数	(人)	-	-	2.0
職員1人当り入院患者数	(人)	-	-	0.5
職員1人当り外来患者数	(人)	-	-	1.0

4. 機能別比較

(1) 一般病院(一般病院について開設者別毎の機能別比較)

19) 社会保険関係団体・初期/二次/三次救急別【1/1】

	(病院数)	一般病院			
		社会保険関係団体			
		初期救急	二次救急	三次救急	その他 病院
(平均病床数)	(0)	(34)	(0)	(3)	
		-	(331.0)	-	(158.3)
収益性					
医業利益率	(%)	-	-1.2	-	-2.2
総資本医業利益率	(%)	-	-1.7	-	-2.3
経常利益率	(%)	-	-0.5	-	-1.5
償却前医業利益率(補正指標)	(%)	-	4.0	-	1.9
病床利用率	(%)	-	74.4	-	63.2
固定費比率	(%)	-	60.3	-	69.7
材料費比率	(%)	-	25.5	-	20.8
医薬品比率	(%)	-	15.6	-	13.0
人件費比率	(%)	-	52.3	-	61.5
委託費比率	(%)	-	7.3	-	6.0
設備関係費比率	(%)	-	7.8	-	8.2
減価償却費比率	(%)	-	5.2	-	4.0
経費比率	(%)	-	6.6	-	3.8
金利負担率	(%)	-	0.2	-	0.0
総資本回転率	(%)	-	137.6	-	119.7
固定資産回転率	(%)	-	424.9	-	138.8
医師人件費比率計	(%)	-	12.4	-	10.4
常勤医師人件費比率	(%)	-	9.2	-	7.4
非常勤医師人件費比率	(%)	-	3.2	-	3.0
看護師人件費比率計	(%)	-	18.7	-	23.3
常勤看護師人件費比率	(%)	-	17.2	-	22.4
非常勤看護師人件費比率	(%)	-	1.5	-	0.9
その他職員人件費比率計	(%)	-	12.9	-	16.3
常勤その他職員人件費比率	(%)	-	11.0	-	14.4
非常勤その他職員人件費比率	(%)	-	1.9	-	1.9
常勤医師1人当り人件費	(千円)	-	12,839	-	15,862
常勤看護師1人当り人件費	(千円)	-	5,043	-	5,680
職員1人当り人件費	(千円)	-	7,281	-	7,284
職員1人当り医業収益	(千円)	-	14,082	-	11,906
安全性					
自己資本比率	(%)	-	22.9	-	24.7
固定長期適合率	(%)	-	58.3	-	55.1
借入金比率	(%)	-	15.5	-	1.5
償還期間	(年)	-	3.6	-	0.0
流動比率	(%)	-	383.0	-	474.2
1床当り固定資産額	(千円)	-	12,172	-	6,930
償却金利前経常利益率(補正指標)	(%)	-	4.9	-	2.5
機能性					
平均在院日数	(日)	-	16.3	-	25.2
外来/入院比	(倍)	-	2.0	-	1.9
1床当り1日平均入院患者数	(人)	-	0.7	-	0.6
1床当り1日平均外来患者数	(人)	-	1.4	-	1.2
患者1人1日当り入院収益	(千円)	-	41.7	-	32.4
患者1人1日当り入院収益(室料差額除)	(千円)	-	40.6	-	31.0
外来患者1人1日当り外来収益	(千円)	-	12.2	-	11.3
医師1人当り入院患者数	(人)	-	4.6	-	7.1
医師1人当り外来患者数	(人)	-	9.3	-	12.4
看護師1人当り入院患者数	(人)	-	1.0	-	1.0
看護師1人当り外来患者数	(人)	-	2.0	-	2.0
職員1人当り入院患者数	(人)	-	0.5	-	0.5
職員1人当り外来患者数	(人)	-	1.0	-	1.0

4. 機能別比較

(1) 一般病院(一般病院について開設者別毎の機能別比較)

20) 社会保険関係団体・地域医療支援病院承認の有無別【1/1】

	一般病院		
	社会保険関係団体		
	承認有	承認無	
(病院数)	(6)	(31)	
(平均病床数)	(501.0)	(281.4)	
収益性			
医業利益率	(%)	-0.4	-1.4
総資本医業利益率	(%)	-0.7	-2.0
経常利益率	(%)	-0.5	-0.6
償却前医業利益率(補正指標)	(%)	2.6	4.1
病床利用率	(%)	75.7	73.1
固定費比率	(%)	58.8	61.5
材料費比率	(%)	23.9	25.3
医薬品比率	(%)	12.8	15.8
人件費比率	(%)	53.6	52.9
委託費比率	(%)	9.8	6.7
設備関係費比率	(%)	5.2	8.3
減価償却費比率	(%)	3.0	5.5
経費比率	(%)	5.6	6.5
金利負担率	(%)	0.0	0.3
総資本回転率	(%)	154.4	132.6
固定資産回転率	(%)	531.7	388.0
医師人件費比率計	(%)	13.3	12.0
常勤医師人件費比率	(%)	10.3	8.8
非常勤医師人件費比率	(%)	3.0	3.3
看護師人件費比率計	(%)	20.4	18.8
常勤看護師人件費比率	(%)	19.6	17.2
非常勤看護師人件費比率	(%)	0.8	1.5
その他職員人件費比率計	(%)	11.9	13.4
常勤その他職員人件費比率	(%)	10.7	11.4
非常勤その他職員人件費比率	(%)	1.2	2.0
常勤医師1人当り人件費	(千円)	11,135	13,462
常勤看護師1人当り人件費	(千円)	5,286	5,058
職員1人当り人件費	(千円)	7,317	7,274
職員1人当り医業収益	(千円)	13,864	13,914
安全性			
自己資本比率	(%)	39.0	19.8
固定長期適合率	(%)	38.4	62.0
借入金比率	(%)	1.7	16.8
償還期間	(年)	0.5	3.9
流動比率	(%)	380.6	392.3
1床当り固定資産額	(千円)	4,116	13,224
償却金利前経常利益率(補正指標)	(%)	2.5	5.2
機能性			
平均在院日数	(日)	15.8	17.3
外来/入院比	(倍)	1.7	2.1
1床当り1日平均入院患者数	(人)	0.6	0.7
1床当り1日平均外来患者数	(人)	1.1	1.5
患者1人1日当り入院収益	(千円)	47.9	39.8
患者1人1日当り入院収益(室料差額除)	(千円)	47.0	38.6
外来患者1人1日当り外来収益	(千円)	11.3	12.3
医師1人当り入院患者数	(人)	2.9	5.2
医師1人当り外来患者数	(人)	4.9	10.5
看護師1人当り入院患者数	(人)	0.8	1.0
看護師1人当り外来患者数	(人)	1.4	2.1
職員1人当り入院患者数	(人)	0.4	0.5
職員1人当り外来患者数	(人)	0.7	1.1

4. 機能別比較

(1) 一般病院(一般病院について開設者別毎の機能別比較)

21) 社会保険関係団体・へき地医療拠点病院の指定有無別【1/1】

	(病院数)	一般病院	
		社会保険関係団体	
		指定有	指定無
	(平均病床数)	(417.5)	(311.3)
収益性			
医業利益率	(%)	6.0	-1.7
総資本医業利益率	(%)	8.7	-2.4
経常利益率	(%)	6.2	-1.0
償却前医業利益率(補正指標)	(%)	13.7	3.3
病床利用率	(%)	80.0	73.0
固定費比率	(%)	55.3	61.4
材料費比率	(%)	27.3	25.0
医薬品比率	(%)	11.8	15.5
人件費比率	(%)	47.1	53.4
委託費比率	(%)	4.6	7.4
設備関係費比率	(%)	8.2	7.8
減価償却費比率	(%)	7.7	5.0
経費比率	(%)	4.7	6.4
金利負担率	(%)	0.0	0.2
総資本回転率	(%)	93.5	138.5
固定資産回転率	(%)	557.5	399.5
医師人件費比率計	(%)	11.5	12.3
常勤医師人件費比率	(%)	8.8	9.0
非常勤医師人件費比率	(%)	2.6	3.2
看護師人件費比率計	(%)	17.8	19.1
常勤看護師人件費比率	(%)	16.7	17.7
非常勤看護師人件費比率	(%)	1.1	1.4
その他職員人件費比率計	(%)	10.8	13.3
常勤その他職員人件費比率	(%)	8.4	11.5
非常勤その他職員人件費比率	(%)	2.3	1.9
常勤医師1人当り人件費	(千円)	14,451	13,006
常勤看護師1人当り人件費	(千円)	5,152	5,092
職員1人当り人件費	(千円)	7,053	7,294
職員1人当り医業収益	(千円)	15,023	13,842
安全性			
自己資本比率	(%)	78.2	19.8
固定長期適合率	(%)	44.4	58.9
借入金比率	(%)	0.0	15.2
償還期間	(年)	0.0	3.6
流動比率	(%)	593.4	378.8
1床当り固定資産額	(千円)	16,026	11,502
償却金利前経常利益率(補正指標)	(%)	14.0	4.2
機能性			
平均在院日数	(日)	15.9	17.1
外来/入院比	(倍)	1.5	2.0
1床当り1日平均入院患者数	(人)	0.8	0.7
1床当り1日平均外来患者数	(人)	1.2	1.4
患者1人1日当り入院収益	(千円)	51.2	40.4
患者1人1日当り入院収益(室料差額除)	(千円)	50.3	39.1
外来患者1人1日当り外来収益	(千円)	14.0	12.0
医師1人当り入院患者数	(人)	4.4	4.9
医師1人当り外来患者数	(人)	7.0	9.7
看護師1人当り入院患者数	(人)	1.1	1.0
看護師1人当り外来患者数	(人)	1.6	2.0
職員1人当り入院患者数	(人)	0.5	0.5
職員1人当り外来患者数	(人)	0.8	1.0

4. 機能別比較

(1) 一般病院(一般病院について開設者別毎の機能別比較)

22) 社会保険関係団体・臨床研修指定病院指定区分別【1/1】

	(病院数)	一般病院		
		社会保険関係団体		
		指定有 (単独・管理 型)	指定有 (協力型)	指定無
(平均病床数)	(18)	(8)	(11)	
		(428.5)	(242.4)	(188.9)
収益性				
医業利益率	(%)	0.2	-0.8	-4.0
総資本医業利益率	(%)	0.6	-3.0	-4.7
経常利益率	(%)	0.2	0.6	-2.9
償却前医業利益率(補正指標)	(%)	4.4	5.5	1.7
病床利用率	(%)	75.5	72.1	71.3
固定費比率	(%)	59.1	62.6	63.3
材料費比率	(%)	26.3	24.8	23.4
医薬品比率	(%)	16.0	15.4	14.3
人件費比率	(%)	52.1	52.8	54.7
委託費比率	(%)	7.3	6.0	8.0
設備関係費比率	(%)	6.9	9.3	8.3
減価償却費比率	(%)	4.2	6.3	5.7
経費比率	(%)	5.8	6.4	7.1
金利負担率	(%)	0.1	0.5	0.2
総資本回転率	(%)	135.8	116.6	150.9
固定資産回転率	(%)	423.6	237.4	494.0
医師人件費比率計	(%)	12.4	10.8	13.1
常勤医師人件費比率	(%)	9.3	8.0	9.4
非常勤医師人件費比率	(%)	3.1	2.9	3.7
看護師人件費比率計	(%)	19.3	18.4	19.0
常勤看護師人件費比率	(%)	18.0	16.6	17.7
非常勤看護師人件費比率	(%)	1.3	1.8	1.3
その他職員人件費比率計	(%)	12.1	14.2	14.2
常勤その他職員人件費比率	(%)	10.3	12.2	12.3
非常勤その他職員人件費比率	(%)	1.8	2.1	1.9
常勤医師1人当り人件費	(千円)	11,465	14,116	14,983
常勤看護師1人当り人件費	(千円)	5,037	5,003	5,256
職員1人当り人件費	(千円)	7,324	7,063	7,370
職員1人当り医業収益	(千円)	14,176	13,729	13,592
安全性				
自己資本比率	(%)	40.8	-12.1	19.0
固定長期適合率	(%)	51.9	73.5	56.9
借入金比率	(%)	2.2	29.7	23.2
償還期間	(年)	0.5	4.2	7.8
流動比率	(%)	401.7	354.6	398.1
1床当り固定資産額	(千円)	8,864	18,013	11,908
償却金利前経常利益率(補正指標)	(%)	4.6	7.4	3.0
機能性				
平均在院日数	(日)	15.0	20.2	18.0
外来/入院比	(倍)	1.8	1.9	2.5
1床当り1日平均入院患者数	(人)	0.7	0.7	0.7
1床当り1日平均外来患者数	(人)	1.3	1.3	1.7
患者1人1日当り入院収益	(千円)	45.6	36.9	36.7
患者1人1日当り入院収益(室料差額除)	(千円)	44.5	35.7	35.3
外来患者1人1日当り外来収益	(千円)	13.6	12.9	9.4
医師1人当り入院患者数	(人)	3.7	6.1	5.7
医師1人当り外来患者数	(人)	6.7	10.9	13.5
看護師1人当り入院患者数	(人)	0.9	1.1	1.1
看護師1人当り外来患者数	(人)	1.6	2.0	2.5
職員1人当り入院患者数	(人)	0.5	0.5	0.6
職員1人当り外来患者数	(人)	0.9	1.0	1.3

4. 機能別比較

(1) 一般病院(一般病院について開設者別毎の機能別比較)

23) 社会保険関係団体・平均在院日数別【1/1】

	一般病院							
	社会保険関係団体							
	14日以内	15～30日	31～60日	61～120日	121～180日	181～1年	1年超	
(病院数)	(12)	(22)	(2)	(0)	(0)	(0)	(0)	
(平均病床数)	(379.5)	(284.8)	(212.5)	-	-	-	-	
収益性								
医業利益率	(%)	2.3	-3.0	-2.9	-	-	-	-
総資本医業利益率	(%)	2.7	-3.3	-9.5	-	-	-	-
経常利益率	(%)	3.1	-2.4	-2.0	-	-	-	-
償却前医業利益率(補正指標)	(%)	7.6	2.6	-2.0	-	-	-	-
病床利用率	(%)	77.7	71.0	74.4	-	-	-	-
固定費比率	(%)	58.1	62.8	64.0	-	-	-	-
材料費比率	(%)	26.2	24.5	23.4	-	-	-	-
医薬品比率	(%)	15.8	15.4	13.5	-	-	-	-
人件費比率	(%)	49.6	54.3	61.1	-	-	-	-
委託費比率	(%)	6.6	7.7	4.6	-	-	-	-
設備関係費比率	(%)	8.2	8.2	2.9	-	-	-	-
減価償却費比率	(%)	5.3	5.6	0.8	-	-	-	-
経費比率	(%)	5.8	6.4	7.7	-	-	-	-
金利負担率	(%)	0.3	0.2	0.0	-	-	-	-
総資本回転率	(%)	102.8	139.2	261.2	-	-	-	-
固定資産回転率	(%)	340.5	413.3	1119.5	-	-	-	-
医師人件費比率計	(%)	12.4	12.3	10.0	-	-	-	-
常勤医師人件費比率	(%)	9.2	9.0	8.1	-	-	-	-
非常勤医師人件費比率	(%)	3.2	3.4	1.9	-	-	-	-
看護師人件費比率計	(%)	18.4	19.2	22.3	-	-	-	-
常勤看護師人件費比率	(%)	16.9	17.7	21.3	-	-	-	-
非常勤看護師人件費比率	(%)	1.5	1.5	1.1	-	-	-	-
その他職員人件費比率計	(%)	11.2	13.9	17.7	-	-	-	-
常勤その他職員人件費比率	(%)	9.0	12.1	16.8	-	-	-	-
非常勤その他職員人件費比率	(%)	2.2	1.9	0.9	-	-	-	-
常勤医師1人当り人件費	(千円)	11,692	14,023	12,216	-	-	-	-
常勤看護師1人当り人件費	(千円)	4,907	5,197	5,273	-	-	-	-
職員1人当り人件費	(千円)	7,240	7,328	6,991	-	-	-	-
職員1人当り医業収益	(千円)	14,740	13,634	11,490	-	-	-	-
安全性								
自己資本比率	(%)	53.3	9.1	-8.5	-	-	-	-
固定長期適合率	(%)	59.5	61.7	34.4	-	-	-	-
借入金比率	(%)	0.4	24.0	0.0	-	-	-	-
償還期間	(年)	0.1	6.1	0.0	-	-	-	-
流動比率	(%)	383.0	375.2	444.6	-	-	-	-
1床当り固定資産額	(千円)	15,363	11,248	1,001	-	-	-	-
償却金利前経常利益率(補正指標)	(%)	8.6	3.4	-1.1	-	-	-	-
機能性								
平均在院日数	(日)	13.4	17.1	38.7	-	-	-	-
外来/入院比	(倍)	2.0	2.0	1.8	-	-	-	-
1床当り1日平均入院患者数	(人)	0.8	0.7	0.7	-	-	-	-
1床当り1日平均外来患者数	(人)	1.5	1.4	1.3	-	-	-	-
患者1人1日当り入院収益	(千円)	46.9	38.4	33.4	-	-	-	-
患者1人1日当り入院収益(室料差額除)	(千円)	45.8	37.1	32.5	-	-	-	-
外来患者1人1日当り外来収益	(千円)	13.3	11.6	11.7	-	-	-	-
医師1人当り入院患者数	(人)	4.1	5.2	7.5	-	-	-	-
医師1人当り外来患者数	(人)	8.0	10.7	11.8	-	-	-	-
看護師1人当り入院患者数	(人)	0.9	1.1	1.1	-	-	-	-
看護師1人当り外来患者数	(人)	1.9	2.1	2.1	-	-	-	-
職員1人当り入院患者数	(人)	0.5	0.5	0.6	-	-	-	-
職員1人当り外来患者数	(人)	1.0	1.1	1.0	-	-	-	-

4. 機能別比較

(1) 一般病院(一般病院について開設者別毎の機能別比較)

24) 社会保険関係団体・DPC適用区分別【1/1】

	(病院数)	一般病院		
		社会保険関係団体		
		DPC 適用病院	DPC 準備病院	DPC 適用なし
	(平均病床数)	(28)	(4)	(5)
		(352.9)	(207.5)	(203.8)
収益性				
医業利益率	(%)	-0.2	-5.9	-3.2
総資本医業利益率	(%)	-1.0	-2.1	-6.0
経常利益率	(%)	-0.1	-1.3	-2.9
償却前医業利益率(補正指標)	(%)	4.4	3.6	1.1
病床利用率	(%)	72.5	79.5	73.3
固定費比率	(%)	60.8	59.4	64.0
材料費比率	(%)	24.3	30.3	25.4
医薬品比率	(%)	14.6	19.6	16.2
人件費比率	(%)	53.5	45.9	56.4
委託費比率	(%)	7.3	8.5	5.8
設備関係費比率	(%)	7.2	12.7	7.2
減価償却費比率	(%)	4.6	9.5	4.4
経費比率	(%)	6.6	4.2	6.5
金利負担率	(%)	0.1	0.8	0.4
総資本回転率	(%)	140.1	72.9	164.1
固定資産回転率	(%)	415.0	126.8	646.2
医師人件費比率計	(%)	12.7	10.9	10.6
常勤医師人件費比率	(%)	9.3	8.5	8.2
非常勤医師人件費比率	(%)	3.5	2.3	2.5
看護師人件費比率計	(%)	19.0	17.2	20.9
常勤看護師人件費比率	(%)	17.4	16.4	19.8
非常勤看護師人件費比率	(%)	1.5	0.9	1.1
その他職員人件費比率計	(%)	13.1	11.8	14.9
常勤その他職員人件費比率	(%)	11.3	9.5	12.9
非常勤その他職員人件費比率	(%)	1.8	2.2	2.0
常勤医師1人当り人件費	(千円)	12,586	13,872	15,244
常勤看護師1人当り人件費	(千円)	5,012	5,359	5,345
職員1人当り人件費	(千円)	7,367	7,053	6,983
職員1人当り医業収益	(千円)	13,871	15,743	12,628
安全性				
自己資本比率	(%)	20.3	48.3	23.3
固定長期適合率	(%)	55.5	92.0	51.9
借入金比率	(%)	14.3	31.9	0.8
償還期間	(年)	3.8	4.2	0.0
流動比率	(%)	419.7	149.6	419.0
1床当り固定資産額	(千円)	8,937	33,781	9,856
償却金利前経常利益率(補正指標)	(%)	4.6	9.0	1.8
機能性				
平均在院日数	(日)	15.7	15.3	26.0
外来/入院比	(倍)	2.0	1.8	2.0
1床当り1日平均入院患者数	(人)	0.7	0.8	0.7
1床当り1日平均外来患者数	(人)	1.4	1.4	1.5
患者1人1日当り入院収益	(千円)	42.2	40.4	34.7
患者1人1日当り入院収益(室料差額除)	(千円)	41.1	38.6	33.3
外来患者1人1日当り外来収益	(千円)	11.9	14.8	11.1
医師1人当り入院患者数	(人)	4.2	5.6	7.9
医師1人当り外来患者数	(人)	8.5	10.1	15.4
看護師1人当り入院患者数	(人)	1.0	1.1	1.1
看護師1人当り外来患者数	(人)	1.9	2.0	2.3
職員1人当り入院患者数	(人)	0.5	0.6	0.6
職員1人当り外来患者数	(人)	1.0	1.1	1.1

4. 機能別比較

(1) 一般病院(一般病院について開設者別毎の機能別比較)

25) 社会保険関係団体・一般病棟入院基本料別【1/1】

	一般病院						
	社会保険関係団体						
	7対1	10対1	13対1	15対1	特別入院 基本料	該当しない	
(病院数)	(21)	(14)	(2)	(0)	(0)	(0)	
(平均病床数)	(386.5)	(227.6)	(213.5)	-	-	-	
収益性							
医業利益率	(%)	1.2	-4.5	-3.8	-	-	-
総資本医業利益率	(%)	1.1	-4.8	-10.7	-	-	-
経常利益率	(%)	1.7	-3.6	-3.5	-	-	-
償却前医業利益率(補正指標)	(%)	5.5	1.9	-0.5	-	-	-
病床利用率	(%)	75.8	68.7	83.0	-	-	-
固定費比率	(%)	59.1	64.2	59.8	-	-	-
材料費比率	(%)	25.6	24.3	26.2	-	-	-
医薬品比率	(%)	15.9	14.6	14.8	-	-	-
人件費比率	(%)	51.5	54.8	56.4	-	-	-
委託費比率	(%)	7.3	7.4	5.8	-	-	-
設備関係費比率	(%)	7.4	9.1	3.3	-	-	-
減価償却費比率	(%)	4.4	6.5	3.3	-	-	-
経費比率	(%)	5.8	6.7	9.3	-	-	-
金利負担率	(%)	0.2	0.3	0.0	-	-	-
総資本回転率	(%)	125.6	135.1	253.4	-	-	-
固定資産回転率	(%)	372.4	343.0	1195.6	-	-	-
医師人件費比率計	(%)	12.3	12.3	11.4	-	-	-
常勤医師人件費比率	(%)	9.5	8.3	9.2	-	-	-
非常勤医師人件費比率	(%)	2.8	4.0	2.2	-	-	-
看護師人件費比率計	(%)	19.1	19.0	18.9	-	-	-
常勤看護師人件費比率	(%)	17.6	17.6	17.5	-	-	-
非常勤看護師人件費比率	(%)	1.5	1.4	1.4	-	-	-
その他職員人件費比率計	(%)	11.9	14.7	16.0	-	-	-
常勤その他職員人件費比率	(%)	10.3	12.4	14.1	-	-	-
非常勤その他職員人件費比率	(%)	1.6	2.3	1.9	-	-	-
常勤医師1人当り人件費	(千円)	12,375	13,741	15,934	-	-	-
常勤看護師1人当り人件費	(千円)	5,002	5,232	5,110	-	-	-
職員1人当り人件費	(千円)	7,232	7,390	7,039	-	-	-
職員1人当り医業収益	(千円)	14,196	13,674	12,473	-	-	-
安全性							
自己資本比率	(%)	39.3	-0.3	-6.5	-	-	-
固定長期適合率	(%)	55.0	66.1	37.5	-	-	-
借入金比率	(%)	2.3	34.6	0.0	-	-	-
償還期間	(年)	0.5	8.8	0.0	-	-	-
流動比率	(%)	425.3	330.2	446.3	-	-	-
1床当り固定資産額	(千円)	10,767	14,692	1,416	-	-	-
償却金利前経常利益率(補正指標)	(%)	6.2	3.2	-0.2	-	-	-
機能性							
平均在院日数	(日)	15.1	18.0	29.4	-	-	-
外来/入院比	(倍)	1.9	2.2	2.3	-	-	-
1床当り1日平均入院患者数	(人)	0.7	0.7	0.8	-	-	-
1床当り1日平均外来患者数	(人)	1.3	1.4	1.9	-	-	-
患者1人1日当り入院収益	(千円)	44.1	37.6	32.9	-	-	-
患者1人1日当り入院収益(室料差額除)	(千円)	43.1	36.1	32.0	-	-	-
外来患者1人1日当り外来収益	(千円)	13.3	11.1	8.1	-	-	-
医師1人当り入院患者数	(人)	4.1	5.4	9.2	-	-	-
医師1人当り外来患者数	(人)	7.6	10.9	20.9	-	-	-
看護師1人当り入院患者数	(人)	0.9	1.1	1.3	-	-	-
看護師1人当り外来患者数	(人)	1.7	2.3	2.9	-	-	-
職員1人当り入院患者数	(人)	0.5	0.5	0.6	-	-	-
職員1人当り外来患者数	(人)	0.9	1.1	1.4	-	-	-

4. 機能別比較

(1) 一般病院(一般病院について開設者別毎の機能別比較)

26) その他公的・内科系/外科系別【1/1】

	(病院数)	一般病院		
		その他公的		
		内科系	外科系	内科系・外科系
(平均病床数)	(0)	(1)	(150)	
		-	(140.0)	(387.6)
収益性				
医業利益率	(%)	-	-27.7	-1.9
総資本医業利益率	(%)	-	-21.0	-1.1
経常利益率	(%)	-	15.3	-1.9
償却前医業利益率(補正指標)	(%)	-	-27.7	4.0
病床利用率	(%)	-	-	77.8
固定費比率	(%)	-	103.8	61.8
材料費比率	(%)	-	2.7	28.2
医薬品比率	(%)	-	1.8	18.2
人件費比率	(%)	-	102.5	52.4
委託費比率	(%)	-	5.7	6.3
設備関係費比率	(%)	-	1.3	8.6
減価償却費比率	(%)	-	0.0	6.0
経費比率	(%)	-	15.6	5.6
金利負担率	(%)	-	0.0	0.8
総資本回転率	(%)	-	75.7	86.5
固定資産回転率	(%)	-	139.0	137.1
医師人件費比率計	(%)	-	10.2	12.4
常勤医師人件費比率	(%)	-	8.5	10.2
非常勤医師人件費比率	(%)	-	1.7	2.2
看護師人件費比率計	(%)	-	36.8	19.7
常勤看護師人件費比率	(%)	-	36.2	18.8
非常勤看護師人件費比率	(%)	-	0.6	0.8
その他職員人件費比率計	(%)	-	34.4	11.8
常勤その他職員人件費比率	(%)	-	34.4	10.8
非常勤その他職員人件費比率	(%)	-	0.0	0.9
常勤医師1人当り人件費	(千円)	-	16,873	14,646
常勤看護師1人当り人件費	(千円)	-	4,880	5,190
職員1人当り人件費	(千円)	-	6,673	7,212
職員1人当り医業収益	(千円)	-	6,513	14,103
安全性				
自己資本比率	(%)	-	59.3	23.1
固定長期適合率	(%)	-	59.9	95.8
借入金比率	(%)	-	0.0	47.6
償還期間	(年)	-	0.0	7.8
流動比率	(%)	-	498.1	242.5
1床当り固定資産額	(千円)	-	5,123	18,403
償却金利前経常利益率(補正指標)	(%)	-	15.3	4.5
機能性				
平均在院日数	(日)	-	-	18.8
外来/入院比	(倍)	-	-	1.9
1床当り1日平均入院患者数	(人)	-	0.0	0.8
1床当り1日平均外来患者数	(人)	-	0.0	1.5
患者1人1日当り入院収益	(千円)	-	-	40.6
患者1人1日当り入院収益(室料差額除)	(千円)	-	-	39.6
外来患者1人1日当り外来収益	(千円)	-	-	12.1
医師1人当り入院患者数	(人)	-	0.0	5.6
医師1人当り外来患者数	(人)	-	0.0	10.4
看護師1人当り入院患者数	(人)	-	0.0	1.1
看護師1人当り外来患者数	(人)	-	0.0	2.1
職員1人当り入院患者数	(人)	-	0.0	0.6
職員1人当り外来患者数	(人)	-	0.0	1.1

4. 機能別比較

(1) 一般病院(一般病院について開設者別毎の機能別比較)

27) その他公的・初期/二次/三次救急別【1/1】

	(病院数)	一般病院			
		その他公的			
		初期救急	二次救急	三次救急	その他病院
(平均病床数)	(5)	(107)	(32)	(7)	
		(208.8)	(340.3)	(594.5)	(256.7)
収益性					
医業利益率	(%)	-2.7	-1.5	-0.6	-18.1
総資本医業利益率	(%)	-1.8	-1.1	0.0	-10.0
経常利益率	(%)	-0.8	-1.6	-0.4	-12.4
償却前医業利益率(補正指標)	(%)	5.1	4.4	5.6	-14.0
病床利用率	(%)	78.6	77.8	80.3	60.5
固定費比率	(%)	66.3	61.7	58.8	80.6
材料費比率	(%)	24.4	28.0	30.6	19.4
医薬品比率	(%)	17.1	18.3	18.5	14.3
人件費比率	(%)	54.8	52.4	49.5	71.5
委託費比率	(%)	5.9	6.2	5.9	10.1
設備関係費比率	(%)	10.5	8.4	8.7	7.8
減価償却費比率	(%)	7.8	5.9	6.2	4.2
経費比率	(%)	5.0	5.8	4.9	7.5
金利負担率	(%)	1.0	0.8	0.6	1.3
総資本回転率	(%)	63.7	85.1	84.3	132.4
固定資産回転率	(%)	90.1	134.8	127.6	250.4
医師人件費比率計	(%)	12.0	12.5	12.3	11.1
常勤医師人件費比率	(%)	10.0	10.3	10.5	7.4
非常勤医師人件費比率	(%)	2.0	2.2	1.8	3.8
看護師人件費比率計	(%)	20.4	19.5	19.2	26.6
常勤看護師人件費比率	(%)	20.0	18.6	18.6	25.2
非常勤看護師人件費比率	(%)	0.4	0.9	0.6	1.4
その他職員人件費比率計	(%)	13.6	11.8	9.9	21.5
常勤その他職員人件費比率	(%)	12.7	10.9	9.1	20.3
非常勤その他職員人件費比率	(%)	0.9	1.0	0.8	1.1
常勤医師1人当り人件費	(千円)	17,875	15,186	12,378	14,767
常勤看護師1人当り人件費	(千円)	5,099	5,184	5,207	5,230
職員1人当り人件費	(千円)	6,742	7,177	7,424	7,031
職員1人当り医業収益	(千円)	12,498	14,027	15,144	10,566
安全性					
自己資本比率	(%)	-1.1	23.8	31.6	-4.6
固定長期適合率	(%)	89.8	98.1	86.2	104.3
借入金比率	(%)	90.2	48.1	36.4	54.8
償還期間	(年)	10.5	8.6	5.5	2.0
流動比率	(%)	318.9	250.4	221.4	200.2
1床当り固定資産額	(千円)	18,829	17,697	21,702	11,909
償却金利前経常利益率(補正指標)	(%)	8.1	4.7	6.4	-7.0
機能性					
平均在院日数	(日)	34.7	18.5	14.7	34.7
外来/入院比	(倍)	1.6	2.0	1.7	1.8
1床当り1日平均入院患者数	(人)	0.8	0.8	0.8	0.4
1床当り1日平均外来患者数	(人)	1.3	1.5	1.4	0.8
患者1人1日当り入院収益	(千円)	30.0	38.0	52.5	30.7
患者1人1日当り入院収益(室料差額除)	(千円)	29.0	37.2	51.0	29.9
外来患者1人1日当り外来収益	(千円)	10.8	12.0	12.7	12.6
医師1人当り入院患者数	(人)	7.7	5.9	4.0	5.5
医師1人当り外来患者数	(人)	12.6	11.3	6.9	9.7
看護師1人当り入院患者数	(人)	1.4	1.2	0.9	0.9
看護師1人当り外来患者数	(人)	2.3	2.2	1.6	1.6
職員1人当り入院患者数	(人)	0.7	0.6	0.5	0.4
職員1人当り外来患者数	(人)	1.1	1.2	0.9	0.7

4. 機能別比較

(1) 一般病院(一般病院について開設者別毎の機能別比較)

28) その他公的・地域医療支援病院承認の有無別【1/1】

	一般病院		
	その他公的		
	承認有	承認無	
(病院数)	(30)	(121)	
(平均病床数)	(560.1)	(342.8)	
収益性			
医業利益率	(%)	0.2	-2.7
総資本医業利益率	(%)	0.3	-1.6
経常利益率	(%)	0.0	-2.3
償却前医業利益率(補正指標)	(%)	5.9	3.3
病床利用率	(%)	80.3	77.2
固定費比率	(%)	59.0	62.9
材料費比率	(%)	30.0	27.6
医薬品比率	(%)	18.6	18.0
人件費比率	(%)	49.5	53.5
委託費比率	(%)	6.1	6.4
設備関係費比率	(%)	9.1	8.4
減価償却費比率	(%)	5.7	6.0
経費比率	(%)	4.5	5.9
金利負担率	(%)	0.5	0.9
総資本回転率	(%)	96.9	83.8
固定資産回転率	(%)	140.2	136.4
医師人件費比率計	(%)	11.8	12.5
常勤医師人件費比率	(%)	10.3	10.1
非常勤医師人件費比率	(%)	1.5	2.4
看護師人件費比率計	(%)	19.1	19.9
常勤看護師人件費比率	(%)	18.6	19.0
非常勤看護師人件費比率	(%)	0.5	0.9
その他職員人件費比率計	(%)	10.1	12.4
常勤その他職員人件費比率	(%)	9.5	11.4
非常勤その他職員人件費比率	(%)	0.6	1.0
常勤医師1人当り人件費	(千円)	12,902	15,097
常勤看護師1人当り人件費	(千円)	5,339	5,151
職員1人当り人件費	(千円)	7,621	7,106
職員1人当り医業収益	(千円)	15,600	13,669
安全性			
自己資本比率	(%)	27.3	22.3
固定長期適合率	(%)	92.3	96.4
借入金比率	(%)	31.8	51.2
償還期間	(年)	4.8	8.5
流動比率	(%)	164.1	264.1
1床当り固定資産額	(千円)	20,230	17,840
償却金利前経常利益率(補正指標)	(%)	6.1	4.2
機能性			
平均在院日数	(日)	14.7	19.8
外来/入院比	(倍)	1.7	2.0
1床当り1日平均入院患者数	(人)	0.8	0.8
1床当り1日平均外来患者数	(人)	1.3	1.5
患者1人1日当り入院収益	(千円)	52.3	37.7
患者1人1日当り入院収益(室料差額除)	(千円)	50.9	36.8
外来患者1人1日当り外来収益	(千円)	13.1	11.9
医師1人当り入院患者数	(人)	4.2	5.9
医師1人当り外来患者数	(人)	7.0	11.2
看護師1人当り入院患者数	(人)	1.0	1.1
看護師1人当り外来患者数	(人)	1.6	2.2
職員1人当り入院患者数	(人)	0.5	0.6
職員1人当り外来患者数	(人)	0.9	1.1

4. 機能別比較

(1) 一般病院(一般病院について開設者別毎の機能別比較)

29) その他公的・へき地医療拠点病院の指定有無別【1/1】

	一般病院		
	その他公的		
	指定有	指定無	
(病院数)	(22)	(129)	
(平均病床数)	(380.6)	(386.9)	
収益性			
医業利益率	(%)	-0.7	-2.3
総資本医業利益率	(%)	-0.3	-1.4
経常利益率	(%)	-0.3	-2.1
償却前医業利益率(補正指標)	(%)	4.5	3.7
病床利用率	(%)	78.2	77.7
固定費比率	(%)	61.5	62.2
材料費比率	(%)	27.8	28.1
医薬品比率	(%)	18.6	18.1
人件費比率	(%)	53.1	52.7
委託費比率	(%)	4.6	6.6
設備関係費比率	(%)	7.9	8.7
減価償却費比率	(%)	5.2	6.1
経費比率	(%)	5.7	5.6
金利負担率	(%)	0.5	0.9
総資本回転率	(%)	92.2	85.4
固定資産回転率	(%)	164.5	132.4
医師人件費比率計	(%)	12.5	12.3
常勤医師人件費比率	(%)	10.1	10.2
非常勤医師人件費比率	(%)	2.4	2.2
看護師人件費比率計	(%)	20.2	19.7
常勤看護師人件費比率	(%)	19.5	18.8
非常勤看護師人件費比率	(%)	0.7	0.9
その他職員人件費比率計	(%)	11.7	12.0
常勤その他職員人件費比率	(%)	10.7	11.0
非常勤その他職員人件費比率	(%)	1.0	0.9
常勤医師1人当り人件費	(千円)	15,928	14,444
常勤看護師1人当り人件費	(千円)	5,202	5,186
職員1人当り人件費	(千円)	7,152	7,218
職員1人当り医業収益	(千円)	13,606	14,129
安全性			
自己資本比率	(%)	27.0	22.7
固定長期適合率	(%)	134.2	88.7
借入金比率	(%)	25.3	51.1
償還期間	(年)	3.4	8.5
流動比率	(%)	242.0	244.6
1床当り固定資産額	(千円)	13,643	19,111
償却金利前経常利益率(補正指標)	(%)	5.4	4.5
機能性			
平均在院日数	(日)	20.3	18.5
外来/入院比	(倍)	2.0	1.9
1床当り1日平均入院患者数	(人)	0.8	0.8
1床当り1日平均外来患者数	(人)	1.5	1.4
患者1人1日当り入院収益	(千円)	36.2	41.4
患者1人1日当り入院収益(室料差額除)	(千円)	35.6	40.3
外来患者1人1日当り外来収益	(千円)	10.6	12.4
医師1人当り入院患者数	(人)	6.4	5.4
医師1人当り外来患者数	(人)	12.8	9.9
看護師1人当り入院患者数	(人)	1.2	1.1
看護師1人当り外来患者数	(人)	2.3	2.0
職員1人当り入院患者数	(人)	0.6	0.6
職員1人当り外来患者数	(人)	1.2	1.1

4. 機能別比較

(1) 一般病院(一般病院について開設者別毎の機能別比較)

30) その他公的・臨床研修指定病院指定区分別【1/1】

	(病院数)	一般病院		
		その他公的		
		指定有 (単独・管理 型)	指定有 (協力型)	指定無
(平均病床数)	(97)	(38)	(16)	
		(463.7)	(242.6)	(255.0)
収益性				
医業利益率	(%)	-1.4	-2.2	-6.4
総資本医業利益率	(%)	-0.8	-0.7	-5.0
経常利益率	(%)	-1.3	-2.2	-3.7
償却前医業利益率(補正指標)	(%)	4.6	3.5	-0.2
病床利用率	(%)	79.5	77.2	68.1
固定費比率	(%)	59.9	63.3	72.8
材料費比率	(%)	29.8	25.8	22.8
医薬品比率	(%)	18.8	17.6	15.5
人件費比率	(%)	50.5	54.5	62.2
委託費比率	(%)	6.0	6.6	7.7
設備関係費比率	(%)	8.8	7.8	9.1
減価償却費比率	(%)	6.0	5.6	6.4
経費比率	(%)	5.3	6.0	6.8
金利負担率	(%)	0.7	1.0	1.4
総資本回転率	(%)	86.5	95.0	65.2
固定資産回転率	(%)	132.5	164.6	99.7
医師人件費比率計	(%)	12.3	12.3	13.1
常勤医師人件費比率	(%)	10.4	9.7	9.6
非常勤医師人件費比率	(%)	1.8	2.6	3.5
看護師人件費比率計	(%)	19.3	20.6	21.0
常勤看護師人件費比率	(%)	18.5	19.8	19.4
非常勤看護師人件費比率	(%)	0.7	0.8	1.5
その他職員人件費比率計	(%)	10.7	12.9	17.2
常勤その他職員人件費比率	(%)	9.8	12.0	16.2
非常勤その他職員人件費比率	(%)	0.9	0.9	1.0
常勤医師1人当り人件費	(千円)	13,850	16,709	14,711
常勤看護師1人当り人件費	(千円)	5,182	5,231	5,123
職員1人当り人件費	(千円)	7,293	7,022	7,136
職員1人当り医業収益	(千円)	14,707	13,110	12,320
安全性				
自己資本比率	(%)	29.0	13.0	13.4
固定長期適合率	(%)	99.3	90.1	83.7
借入金比率	(%)	39.4	58.9	67.9
償還期間	(年)	6.4	9.7	11.0
流動比率	(%)	227.1	297.0	222.2
1床当り固定資産額	(千円)	19,834	14,014	19,316
償却金利前経常利益率(補正指標)	(%)	5.3	4.4	1.0
機能性				
平均在院日数	(日)	16.0	25.6	19.8
外来/入院比	(倍)	1.9	1.7	2.4
1床当り1日平均入院患者数	(人)	0.8	0.8	0.6
1床当り1日平均外来患者数	(人)	1.5	1.3	1.5
患者1人1日当り入院収益	(千円)	44.8	31.6	35.8
患者1人1日当り入院収益(室料差額除)	(千円)	43.7	30.7	34.8
外来患者1人1日当り外来収益	(千円)	12.0	13.1	10.5
医師1人当り入院患者数	(人)	4.8	7.3	5.3
医師1人当り外来患者数	(人)	9.2	12.5	12.3
看護師1人当り入院患者数	(人)	1.0	1.3	1.1
看護師1人当り外来患者数	(人)	1.9	2.2	2.5
職員1人当り入院患者数	(人)	0.6	0.7	0.5
職員1人当り外来患者数	(人)	1.1	1.2	1.2

4. 機能別比較

(1) 一般病院(一般病院について開設者別毎の機能別比較)

31) その他公的・平均在院日数別【1/1】

	一般病院							
	その他公的							
	14日以内	15～30日	31～60日	61～120日	121～180日	181～1年	1年超	
(病院数)	(40)	(99)	(9)	(1)	(0)	(0)	(0)	
(平均病床数)	(483.4)	(376.7)	(144.2)	(45.0)	-	-	-	
収益性								
医業利益率	(%)	-0.4	-1.9	-8.5	-9.6	-	-	-
総資本医業利益率	(%)	0.2	-1.2	-4.2	-8.9	-	-	-
経常利益率	(%)	-0.7	-1.7	-10.0	1.3	-	-	-
償却前医業利益率(補正指標)	(%)	5.7	4.0	-0.9	-5.0	-	-	-
病床利用率	(%)	79.2	77.1	77.0	94.1	-	-	-
固定費比率	(%)	57.9	62.1	73.5	69.3	-	-	-
材料費比率	(%)	29.9	28.4	20.4	31.6	-	-	-
医薬品比率	(%)	18.5	18.5	14.9	28.7	-	-	-
人件費比率	(%)	48.6	52.9	60.5	61.5	-	-	-
委託費比率	(%)	7.1	5.8	8.4	2.1	-	-	-
設備関係費比率	(%)	8.5	8.5	10.5	6.6	-	-	-
減価償却費比率	(%)	6.1	5.8	7.7	4.6	-	-	-
経費比率	(%)	5.3	5.6	7.2	5.5	-	-	-
金利負担率	(%)	0.8	0.7	2.5	1.2	-	-	-
総資本回転率	(%)	81.9	88.2	63.9	93.0	-	-	-
固定資産回転率	(%)	119.4	143.7	99.6	155.6	-	-	-
医師人件費比率計	(%)	12.2	12.5	12.3	14.6	-	-	-
常勤医師人件費比率	(%)	10.6	10.2	8.2	12.2	-	-	-
非常勤医師人件費比率	(%)	1.6	2.3	4.1	2.5	-	-	-
看護師人件費比率計	(%)	18.7	19.8	20.7	17.7	-	-	-
常勤看護師人件費比率	(%)	17.9	19.0	19.5	17.3	-	-	-
非常勤看護師人件費比率	(%)	0.8	0.8	1.2	0.4	-	-	-
その他職員人件費比率計	(%)	9.7	11.9	17.6	18.7	-	-	-
常勤その他職員人件費比率	(%)	9.0	10.9	16.1	17.3	-	-	-
非常勤その他職員人件費比率	(%)	0.7	1.0	1.5	1.4	-	-	-
常勤医師1人当り人件費	(千円)	12,983	14,945	18,207	18,858	-	-	-
常勤看護師1人当り人件費	(千円)	5,153	5,187	5,305	5,651	-	-	-
職員1人当り人件費	(千円)	7,444	7,171	6,699	7,235	-	-	-
職員1人当り医業収益	(千円)	15,462	13,898	11,170	11,758	-	-	-
安全性								
自己資本比率	(%)	30.9	24.4	-12.7	-105.1	-	-	-
固定長期適合率	(%)	87.2	97.7	116.7	-	-	-	-
借入金比率	(%)	47.7	40.1	138.4	28.7	-	-	-
償還期間	(年)	8.6	6.5	20.6	5.4	-	-	-
流動比率	(%)	215.6	248.4	314.8	27.0	-	-	-
1床当り固定資産額	(千円)	23,487	16,782	16,514	8,867	-	-	-
償却金利前経常利益率(補正指標)	(%)	6.2	4.3	0.1	7.0	-	-	-
機能性								
平均在院日数	(日)	13.2	18.6	40.9	62.6	-	-	-
外来/入院比	(倍)	2.0	1.9	1.6	2.1	-	-	-
1床当り1日平均入院患者数	(人)	0.8	0.8	0.8	0.9	-	-	-
1床当り1日平均外来患者数	(人)	1.5	1.5	1.2	2.0	-	-	-
患者1人1日当り入院収益	(千円)	49.4	38.7	24.9	19.2	-	-	-
患者1人1日当り入院収益(室料差額除)	(千円)	48.0	37.9	24.0	19.2	-	-	-
外来患者1人1日当り外来収益	(千円)	12.5	12.3	9.6	9.4	-	-	-
医師1人当り入院患者数	(人)	4.1	5.8	9.5	10.6	-	-	-
医師1人当り外来患者数	(人)	8.3	10.9	14.7	22.3	-	-	-
看護師1人当り入院患者数	(人)	1.0	1.1	1.7	2.1	-	-	-
看護師1人当り外来患者数	(人)	1.9	2.1	2.5	4.5	-	-	-
職員1人当り入院患者数	(人)	0.5	0.6	0.7	0.8	-	-	-
職員1人当り外来患者数	(人)	1.1	1.1	1.1	1.7	-	-	-

4. 機能別比較

(1) 一般病院(一般病院について開設者別毎の機能別比較)

32) その他公的・DPC適用区分別【1/1】

	(病院数)	一般病院		
		その他公的		
		DPC 適用病院	DPC 準備病院	DPC 適用なし
(平均病床数)	(52)	(53)	(46)	
		(503.6)	(403.9)	(232.3)
収益性				
医業利益率	(%)	0.9	-2.8	-4.7
総資本医業利益率	(%)	0.9	-1.7	-3.1
経常利益率	(%)	0.8	-2.8	-3.7
償却前医業利益率(補正指標)	(%)	6.9	3.5	0.7
病床利用率	(%)	80.0	77.8	75.3
固定費比率	(%)	57.9	61.0	68.1
材料費比率	(%)	29.3	29.5	25.0
医薬品比率	(%)	17.9	18.9	17.4
人件費比率	(%)	48.7	51.6	58.7
委託費比率	(%)	6.6	6.2	6.1
設備関係費比率	(%)	8.7	8.6	8.3
減価償却費比率	(%)	6.0	6.3	5.5
経費比率	(%)	5.0	5.9	6.1
金利負担率	(%)	0.6	0.9	1.1
総資本回転率	(%)	86.5	81.6	91.8
固定資産回転率	(%)	126.0	122.3	166.8
医師人件費比率計	(%)	12.0	12.5	12.6
常勤医師人件費比率	(%)	10.3	10.6	9.5
非常勤医師人件費比率	(%)	1.6	1.9	3.2
看護師人件費比率計	(%)	18.6	19.8	21.1
常勤看護師人件費比率	(%)	18.0	19.0	20.0
非常勤看護師人件費比率	(%)	0.7	0.8	1.0
その他職員人件費比率計	(%)	10.0	11.1	14.9
常勤その他職員人件費比率	(%)	9.1	10.3	13.9
非常勤その他職員人件費比率	(%)	0.9	0.9	1.0
常勤医師1人当り人件費	(千円)	12,663	14,452	17,159
常勤看護師1人当り人件費	(千円)	5,178	5,092	5,311
職員1人当り人件費	(千円)	7,320	7,128	7,174
職員1人当り医業収益	(千円)	15,167	14,132	12,701
安全性				
自己資本比率	(%)	35.5	25.4	7.2
固定長期適合率	(%)	88.5	95.1	104.7
借入金比率	(%)	36.5	50.3	56.1
償還期間	(年)	6.1	8.3	9.3
流動比率	(%)	212.9	237.3	287.5
1床当り固定資産額	(千円)	21,981	19,082	13,286
償却金利前経常利益率(補正指標)	(%)	7.4	4.4	1.8
機能性				
平均在院日数	(日)	14.6	17.4	25.3
外来/入院比	(倍)	1.9	1.9	1.9
1床当り1日平均入院患者数	(人)	0.8	0.8	0.7
1床当り1日平均外来患者数	(人)	1.5	1.5	1.4
患者1人1日当り入院収益	(千円)	49.5	40.3	30.5
患者1人1日当り入院収益(室料差額除)	(千円)	48.1	39.4	29.8
外来患者1人1日当り外来収益	(千円)	12.4	11.5	12.6
医師1人当り入院患者数	(人)	4.1	5.4	7.2
医師1人当り外来患者数	(人)	7.8	10.1	13.5
看護師1人当り入院患者数	(人)	1.0	1.1	1.3
看護師1人当り外来患者数	(人)	1.8	2.0	2.4
職員1人当り入院患者数	(人)	0.5	0.6	0.6
職員1人当り外来患者数	(人)	1.0	1.1	1.2

4. 機能別比較

(1) 一般病院(一般病院について開設者別毎の機能別比較)

33) その他公的・一般病棟入院基本料別【1/1】

	一般病院						
	その他公的						
	7対1	10対1	13対1	15対1	特別入院 基本料	該当しない	
(病院数)	(81)	(61)	(5)	(4)	(0)	(0)	
(平均病床数)	(464.3)	(318.1)	(179.0)	(93.3)	-	-	
収益性							
医業利益率	(%)	-1.1	-2.6	-7.3	-9.2	-	-
総資本医業利益率	(%)	-0.4	-1.7	-6.1	-5.0	-	-
経常利益率	(%)	-1.1	-2.7	0.6	-5.0	-	-
償却前医業利益率(補正指標)	(%)	4.9	3.4	-2.9	-3.5	-	-
病床利用率	(%)	78.5	76.8	74.2	82.2	-	-
固定費比率	(%)	60.0	63.5	70.8	71.9	-	-
材料費比率	(%)	29.3	27.2	21.0	25.6	-	-
医薬品比率	(%)	18.1	18.3	14.1	21.7	-	-
人件費比率	(%)	50.7	53.7	64.6	63.0	-	-
委託費比率	(%)	6.3	6.3	6.7	4.6	-	-
設備関係費比率	(%)	8.6	8.8	5.4	8.0	-	-
減価償却費比率	(%)	6.0	6.0	4.4	5.7	-	-
経費比率	(%)	5.3	5.8	8.5	6.5	-	-
金利負担率	(%)	0.7	1.0	0.8	0.8	-	-
総資本回転率	(%)	87.1	85.2	93.2	82.6	-	-
固定資産回転率	(%)	126.4	148.1	160.8	157.2	-	-
医師人件費比率計	(%)	12.2	12.5	12.4	13.4	-	-
常勤医師人件費比率	(%)	10.4	10.1	9.1	7.9	-	-
非常勤医師人件費比率	(%)	1.8	2.4	3.3	5.5	-	-
看護師人件費比率計	(%)	19.8	19.6	22.7	19.6	-	-
常勤看護師人件費比率	(%)	19.1	18.6	21.6	18.5	-	-
非常勤看護師人件費比率	(%)	0.7	1.0	1.1	1.1	-	-
その他職員人件費比率計	(%)	10.6	12.7	18.6	19.1	-	-
常勤その他職員人件費比率	(%)	9.8	11.6	17.9	17.4	-	-
非常勤その他職員人件費比率	(%)	0.8	1.1	0.7	1.8	-	-
常勤医師1人当り人件費	(千円)	13,465	15,869	16,352	18,326	-	-
常勤看護師1人当り人件費	(千円)	5,163	5,186	5,282	5,621	-	-
職員1人当り人件費	(千円)	7,259	7,179	6,872	7,049	-	-
職員1人当り医業収益	(千円)	14,554	13,780	11,451	11,312	-	-
安全性							
自己資本比率	(%)	30.3	16.4	16.9	-5.2	-	-
固定長期適合率	(%)	104.1	83.6	70.6	131.5	-	-
借入金比率	(%)	39.6	58.5	40.5	42.5	-	-
償還期間	(年)	6.3	10.0	6.7	4.7	-	-
流動比率	(%)	222.0	262.2	419.8	200.7	-	-
1床当り固定資産額	(千円)	20,588	16,486	8,294	12,687	-	-
償却金利前経常利益率(補正指標)	(%)	5.6	3.5	5.8	1.5	-	-
機能性							
平均在院日数	(日)	15.7	20.5	27.0	48.1	-	-
外来/入院比	(倍)	1.8	2.1	1.6	1.7	-	-
1床当り1日平均入院患者数	(人)	0.8	0.8	0.6	0.8	-	-
1床当り1日平均外来患者数	(人)	1.4	1.5	1.0	1.4	-	-
患者1人1日当り入院収益	(千円)	46.6	34.7	27.5	20.9	-	-
患者1人1日当り入院収益(室料差額除)	(千円)	45.4	33.9	27.0	20.5	-	-
外来患者1人1日当り外来収益	(千円)	13.4	10.8	8.9	10.3	-	-
医師1人当り入院患者数	(人)	4.6	6.3	6.6	10.5	-	-
医師1人当り外来患者数	(人)	8.2	12.7	10.6	17.7	-	-
看護師1人当り入院患者数	(人)	1.0	1.2	1.3	1.9	-	-
看護師1人当り外来患者数	(人)	1.7	2.4	2.1	3.3	-	-
職員1人当り入院患者数	(人)	0.5	0.6	0.6	0.8	-	-
職員1人当り外来患者数	(人)	1.0	1.2	1.0	1.3	-	-

4. 機能別比較

(2) ケアミックス病院(ケアミックス病院について開設者別毎の機能別比較)

1) 医療法人・専門病院/その他病院別【1/1】

	ケアミックス病院						
	医療法人						
	小児科病院 (0)	産婦人科 病院 (0)	脳神経外 科病院 (4)	眼科病院 (0)	耳鼻咽喉 科病院 (0)	その他病院 (239)	
(病院数)	(0)	(0)	(4)	(0)	(0)	(239)	
(平均病床数)	-	-	(100.8)	-	-	(163.7)	
収益性							
医業利益率	(%)	-	-	5.2	-	-	2.7
総資本医業利益率	(%)	-	-	5.7	-	-	2.7
経常利益率	(%)	-	-	4.9	-	-	3.0
償却前医業利益率(補正指標)	(%)	-	-	9.0	-	-	7.1
病床利用率	(%)	-	-	82.6	-	-	86.1
固定費比率	(%)	-	-	60.8	-	-	65.9
材料費比率	(%)	-	-	18.4	-	-	16.0
医薬品比率	(%)	-	-	11.4	-	-	9.6
人件費比率	(%)	-	-	50.6	-	-	56.9
委託費比率	(%)	-	-	3.9	-	-	5.6
設備関係費比率	(%)	-	-	8.3	-	-	7.7
減価償却費比率	(%)	-	-	3.9	-	-	4.4
経費比率	(%)	-	-	11.1	-	-	9.7
金利負担率	(%)	-	-	1.9	-	-	1.3
総資本回転率	(%)	-	-	101.2	-	-	102.0
固定資産回転率	(%)	-	-	162.7	-	-	187.2
医師人件費比率計	(%)	-	-	8.3	-	-	11.1
常勤医師人件費比率	(%)	-	-	4.9	-	-	7.5
非常勤医師人件費比率	(%)	-	-	3.4	-	-	3.6
看護師人件費比率計	(%)	-	-	17.5	-	-	18.6
常勤看護師人件費比率	(%)	-	-	17.1	-	-	17.7
非常勤看護師人件費比率	(%)	-	-	0.4	-	-	1.0
その他職員人件費比率計	(%)	-	-	17.0	-	-	17.4
常勤その他職員人件費比率	(%)	-	-	16.6	-	-	16.5
非常勤その他職員人件費比率	(%)	-	-	0.4	-	-	0.9
常勤医師1人当り人件費	(千円)	-	-	16,078	-	-	15,183
常勤看護師1人当り人件費	(千円)	-	-	5,132	-	-	4,670
職員1人当り人件費	(千円)	-	-	5,306	-	-	5,493
職員1人当り医業収益	(千円)	-	-	10,509	-	-	9,836
安全性							
自己資本比率	(%)	-	-	21.8	-	-	34.1
固定長期適合率	(%)	-	-	81.1	-	-	86.6
借入金比率	(%)	-	-	92.6	-	-	49.8
償還期間	(年)	-	-	17.4	-	-	10.6
流動比率	(%)	-	-	227.4	-	-	534.0
1床当り固定資産額	(千円)	-	-	15,635	-	-	8,609
償却金利前経常利益率(補正指標)	(%)	-	-	10.6	-	-	8.8
機能性							
平均在院日数	(日)	-	-	46.5	-	-	96.2
外来/入院比	(倍)	-	-	1.8	-	-	1.2
1床当り1日平均入院患者数	(人)	-	-	0.8	-	-	0.9
1床当り1日平均外来患者数	(人)	-	-	1.2	-	-	1.0
患者1人1日当り入院収益	(千円)	-	-	30.9	-	-	24.7
患者1人1日当り入院収益(室料差額除)	(千円)	-	-	30.7	-	-	24.2
外来患者1人1日当り外来収益	(千円)	-	-	10.9	-	-	8.6
医師1人当り入院患者数	(人)	-	-	14.5	-	-	13.0
医師1人当り外来患者数	(人)	-	-	17.1	-	-	11.8
看護師1人当り入院患者数	(人)	-	-	1.7	-	-	2.0
看護師1人当り外来患者数	(人)	-	-	2.7	-	-	2.1
職員1人当り入院患者数	(人)	-	-	0.7	-	-	0.8
職員1人当り外来患者数	(人)	-	-	0.9	-	-	0.8

4. 機能別比較

(2) ケアミックス病院(ケアミックス病院について開設者別毎の機能別比較)

2) 医療法人・内科系/外科系別【1/1】

	(病院数)	ケアミックス病院		
		医療法人		
		内科系	外科系	内科系・外科系
(平均病床数)	(32)	(3)	(210)	
収益性				
医業利益率	(%)	5.0	6.4	2.4
総資本医業利益率	(%)	4.7	3.9	2.5
経常利益率	(%)	5.0	9.3	2.7
償却前医業利益率(補正指標)	(%)	8.5	9.2	6.9
病床利用率	(%)	89.9	83.8	85.5
固定費比率	(%)	68.0	56.3	65.6
材料費比率	(%)	12.1	20.0	16.6
医薬品比率	(%)	7.1	13.7	9.9
人件費比率	(%)	59.8	48.6	56.4
委託費比率	(%)	5.5	5.3	5.7
設備関係費比率	(%)	6.8	7.3	7.9
減価償却費比率	(%)	3.5	2.8	4.6
経費比率	(%)	9.4	9.9	9.8
金利負担率	(%)	1.4	0.5	1.3
総資本回転率	(%)	101.4	92.5	102.2
固定資産回転率	(%)	225.1	150.5	181.2
医師人件費比率計	(%)	11.2	7.8	11.1
常勤医師人件費比率	(%)	8.1	5.5	7.4
非常勤医師人件費比率	(%)	3.1	2.3	3.7
看護師人件費比率計	(%)	19.4	17.4	18.6
常勤看護師人件費比率	(%)	18.6	17.2	17.6
非常勤看護師人件費比率	(%)	0.8	0.2	1.0
その他職員人件費比率計	(%)	19.0	12.8	17.2
常勤その他職員人件費比率	(%)	18.1	12.8	16.3
非常勤その他職員人件費比率	(%)	0.9	0.0	0.9
常勤医師1人当り人件費	(千円)	16,580	11,303	15,020
常勤看護師1人当り人件費	(千円)	4,349	4,539	4,734
職員1人当り人件費	(千円)	5,154	5,425	5,545
職員1人当り医業収益	(千円)	8,860	11,261	9,986
安全性				
自己資本比率	(%)	38.0	59.4	33.3
固定長期適合率	(%)	78.9	66.2	87.7
借入金比率	(%)	45.0	26.3	51.6
償還期間	(年)	7.4	12.0	11.1
流動比率	(%)	1044.5	945.3	444.4
1床当り固定資産額	(千円)	6,824	12,044	8,975
償却金利前経常利益率(補正指標)	(%)	9.9	12.6	8.6
機能性				
平均在院日数	(日)	197.2	46.9	80.3
外来/入院比	(倍)	0.7	1.1	1.3
1床当り1日平均入院患者数	(人)	0.9	0.8	0.8
1床当り1日平均外来患者数	(人)	0.6	0.9	1.0
患者1人1日当り入院収益	(千円)	19.8	27.7	25.6
患者1人1日当り入院収益(室料差額除)	(千円)	19.4	27.5	25.0
外来患者1人1日当り外来収益	(千円)	10.0	10.3	8.4
医師1人当り入院患者数	(人)	19.1	13.7	12.1
医師1人当り外来患者数	(人)	8.3	13.7	12.4
看護師1人当り入院患者数	(人)	2.4	1.9	2.0
看護師1人当り外来患者数	(人)	1.2	1.9	2.2
職員1人当り入院患者数	(人)	0.9	0.8	0.8
職員1人当り外来患者数	(人)	0.5	0.8	0.9

4. 機能別比較

(2) ケアミックス病院(ケアミックス病院について開設者別毎の機能別比較)

3) 医療法人・初期/二次/三次救急別【1/1】

	ケアミックス病院				
	医療法人				
	初期救急	二次救急	三次救急	その他 病院	
(病院数)	(50)	(118)	(0)	(78)	
(平均病床数)	(137.1)	(179.7)	-	(153.0)	
収益性					
医業利益率	(%)	2.8	1.8	-	4.3
総資本医業利益率	(%)	2.5	2.0	-	4.3
経常利益率	(%)	3.3	2.4	-	4.0
償却前医業利益率(補正指標)	(%)	7.0	6.6	-	8.2
病床利用率	(%)	88.8	83.0	-	89.0
固定費比率	(%)	66.0	65.0	-	66.9
材料費比率	(%)	15.4	18.0	-	13.4
医薬品比率	(%)	9.2	10.6	-	8.1
人件費比率	(%)	57.5	55.2	-	58.5
委託費比率	(%)	5.5	5.6	-	5.8
設備関係費比率	(%)	7.2	8.4	-	7.0
減価償却費比率	(%)	4.3	4.8	-	3.9
経費比率	(%)	10.2	9.9	-	9.3
金利負担率	(%)	1.3	1.4	-	1.3
総資本回転率	(%)	101.7	96.1	-	110.5
固定資産回転率	(%)	190.0	171.8	-	205.5
医師人件費比率計	(%)	10.7	11.4	-	10.7
常勤医師人件費比率	(%)	7.4	7.4	-	7.7
非常勤医師人件費比率	(%)	3.3	4.0	-	3.1
看護師人件費比率計	(%)	19.5	18.1	-	18.9
常勤看護師人件費比率	(%)	18.5	17.2	-	17.9
非常勤看護師人件費比率	(%)	1.0	0.9	-	1.0
その他職員人件費比率計	(%)	17.4	16.5	-	18.5
常勤その他職員人件費比率	(%)	16.6	15.8	-	17.3
非常勤その他職員人件費比率	(%)	0.8	0.7	-	1.2
常勤医師1人当り人件費	(千円)	14,640	15,852	-	14,464
常勤看護師1人当り人件費	(千円)	4,519	4,902	-	4,442
職員1人当り人件費	(千円)	5,259	5,756	-	5,248
職員1人当り医業収益	(千円)	9,222	10,581	-	9,164
安全性					
自己資本比率	(%)	35.7	33.3	-	34.4
固定長期適合率	(%)	86.1	89.6	-	81.4
借入金比率	(%)	50.5	53.9	-	45.5
償還期間	(年)	9.9	11.4	-	9.8
流動比率	(%)	778.6	367.1	-	610.9
1床当り固定資産額	(千円)	8,343	9,903	-	7,212
償却金利前経常利益率(補正指標)	(%)	8.8	8.6	-	9.2
機能性					
平均在院日数	(日)	105.7	61.8	-	138.8
外来/入院比	(倍)	1.1	1.4	-	0.9
1床当り1日平均入院患者数	(人)	0.9	0.8	-	0.9
1床当り1日平均外来患者数	(人)	0.9	1.1	-	0.8
患者1人1日当り入院収益	(千円)	22.7	28.0	-	21.3
患者1人1日当り入院収益(室料差額除)	(千円)	22.2	27.3	-	20.9
外来患者1人1日当り外来収益	(千円)	7.2	9.4	-	8.2
医師1人当り入院患者数	(人)	12.8	11.4	-	15.8
医師1人当り外来患者数	(人)	12.6	12.9	-	10.1
看護師1人当り入院患者数	(人)	2.0	1.9	-	2.2
看護師1人当り外来患者数	(人)	2.0	2.3	-	1.7
職員1人当り入院患者数	(人)	0.8	0.8	-	0.9
職員1人当り外来患者数	(人)	0.8	0.9	-	0.7

4. 機能別比較

(2) ケアミックス病院(ケアミックス病院について開設者別毎の機能別比較)

4) 医療法人・地域医療支援病院承認の有無別【1/1】

	ケアミックス病院		
	医療法人		
	承認有	承認無	
(病院数)	(2)	(244)	
(平均病床数)	(105.0)	(163.0)	
収益性			
医業利益率	(%)	0.5	2.8
総資本医業利益率	(%)	6.2	2.8
経常利益率	(%)	1.1	3.1
償却前医業利益率(補正指標)	(%)	3.3	7.2
病床利用率	(%)	92.2	86.0
固定費比率	(%)	74.6	65.7
材料費比率	(%)	9.1	16.1
医薬品比率	(%)	6.2	9.6
人件費比率	(%)	65.0	56.7
委託費比率	(%)	6.3	5.6
設備関係費比率	(%)	8.7	7.7
減価償却費比率	(%)	2.8	4.4
経費比率	(%)	8.8	9.8
金利負担率	(%)	0.9	1.4
総資本回転率	(%)	165.6	101.3
固定資産回転率	(%)	249.8	185.7
医師人件費比率計	(%)	7.8	11.1
常勤医師人件費比率	(%)	3.0	7.5
非常勤医師人件費比率	(%)	4.8	3.6
看護師人件費比率計	(%)	18.4	18.6
常勤看護師人件費比率	(%)	16.2	17.7
非常勤看護師人件費比率	(%)	2.2	0.9
その他職員人件費比率計	(%)	27.3	17.3
常勤その他職員人件費比率	(%)	24.1	16.4
非常勤その他職員人件費比率	(%)	3.1	0.9
常勤医師1人当り人件費	(千円)	5,993	15,248
常勤看護師1人当り人件費	(千円)	5,756	4,670
職員1人当り人件費	(千円)	7,209	5,480
職員1人当り医業収益	(千円)	11,399	9,843
安全性			
自己資本比率	(%)	33.6	34.1
固定長期適合率	(%)	84.1	86.3
借入金比率	(%)	31.5	50.7
償還期間	(年)	41.3	10.5
流動比率	(%)	205.1	530.7
1床当り固定資産額	(千円)	10,048	8,722
償却金利前経常利益率(補正指標)	(%)	4.8	8.9
機能性			
平均在院日数	(日)	82.0	95.2
外来/入院比	(倍)	1.6	1.2
1床当り1日平均入院患者数	(人)	0.9	0.9
1床当り1日平均外来患者数	(人)	1.5	1.0
患者1人1日当り入院収益	(千円)	33.7	24.7
患者1人1日当り入院収益(室料差額除)	(千円)	32.4	24.2
外来患者1人1日当り外来収益	(千円)	6.2	8.6
医師1人当り入院患者数	(人)	8.8	13.1
医師1人当り外来患者数	(人)	14.2	11.9
看護師1人当り入院患者数	(人)	1.4	2.0
看護師1人当り外来患者数	(人)	2.2	2.1
職員1人当り入院患者数	(人)	0.7	0.8
職員1人当り外来患者数	(人)	1.1	0.8

4. 機能別比較

(2) ケアミックス病院(ケアミックス病院について開設者別毎の機能別比較)

5) 医療法人・へき地医療拠点病院の指定有無別【1/1】

	ケアミックス病院		
	医療法人		
	指定有	指定無	
(病院数)	(2)	(244)	
(平均病床数)	(126.0)	(162.9)	
収益性			
医業利益率	(%)	5.7	2.8
総資本医業利益率	(%)	6.4	2.8
経常利益率	(%)	6.8	3.1
償却前医業利益率(補正指標)	(%)	11.3	7.1
病床利用率	(%)	94.6	86.0
固定費比率	(%)	64.8	65.8
材料費比率	(%)	15.6	16.0
医薬品比率	(%)	7.3	9.6
人件費比率	(%)	55.1	56.8
委託費比率	(%)	4.6	5.6
設備関係費比率	(%)	8.4	7.7
減価償却費比率	(%)	5.6	4.4
経費比率	(%)	9.4	9.8
金利負担率	(%)	1.2	1.4
総資本回転率	(%)	94.3	101.9
固定資産回転率	(%)	139.9	186.6
医師人件費比率計	(%)	8.8	11.1
常勤医師人件費比率	(%)	5.2	7.5
非常勤医師人件費比率	(%)	3.5	3.6
看護師人件費比率計	(%)	19.3	18.6
常勤看護師人件費比率	(%)	18.9	17.7
非常勤看護師人件費比率	(%)	0.5	0.9
その他職員人件費比率計	(%)	16.6	17.3
常勤その他職員人件費比率	(%)	16.6	16.4
非常勤その他職員人件費比率	(%)	0.0	0.9
常勤医師1人当り人件費	(千円)	13,590	15,185
常勤看護師1人当り人件費	(千円)	6,413	4,664
職員1人当り人件費	(千円)	5,681	5,493
職員1人当り医業収益	(千円)	10,266	9,852
安全性			
自己資本比率	(%)	35.9	34.1
固定長期適合率	(%)	81.9	86.3
借入金比率	(%)	59.2	50.5
償還期間	(年)	14.4	10.6
流動比率	(%)	282.5	530.1
1床当り固定資産額	(千円)	8,498	8,735
償却金利前経常利益率(補正指標)	(%)	13.6	8.8
機能性			
平均在院日数	(日)	69.3	95.3
外来/入院比	(倍)	1.0	1.2
1床当り1日平均入院患者数	(人)	0.9	0.9
1床当り1日平均外来患者数	(人)	1.0	1.0
患者1人1日当り入院収益	(千円)	21.7	24.8
患者1人1日当り入院収益(室料差額除)	(千円)	21.7	24.3
外来患者1人1日当り外来収益	(千円)	7.5	8.6
医師1人当り入院患者数	(人)	13.6	13.1
医師1人当り外来患者数	(人)	13.7	11.9
看護師1人当り入院患者数	(人)	2.3	2.0
看護師1人当り外来患者数	(人)	2.4	2.1
職員1人当り入院患者数	(人)	0.8	0.8
職員1人当り外来患者数	(人)	0.9	0.8

4. 機能別比較

(2) ケアミックス病院(ケアミックス病院について開設者別毎の機能別比較)

6) 医療法人・臨床研修指定病院指定区分別【1/1】

	(病院数)	ケアミックス病院		
		医療法人		
		指定有 (単独・管理 型)	指定有 (協力型)	指定無
	(平均病床数)	(309.2)	(232.2)	(143.4)
収益性				
医業利益率	(%)	-4.2	2.7	3.0
総資本医業利益率	(%)	-1.5	3.0	2.9
経常利益率	(%)	-5.4	2.3	3.5
償却前医業利益率(補正指標)	(%)	1.2	7.5	7.3
病床利用率	(%)	88.0	83.0	86.7
固定費比率	(%)	64.3	65.8	65.9
材料費比率	(%)	20.5	16.8	15.7
医薬品比率	(%)	10.5	9.8	9.5
人件費比率	(%)	52.3	56.2	57.0
委託費比率	(%)	4.7	5.3	5.7
設備関係費比率	(%)	9.4	8.1	7.6
減価償却費比率	(%)	5.3	4.7	4.3
経費比率	(%)	15.4	9.3	9.7
金利負担率	(%)	2.6	1.5	1.3
総資本回転率	(%)	133.6	99.6	101.3
固定資産回転率	(%)	298.5	156.4	189.7
医師人件費比率計	(%)	14.9	11.5	10.8
常勤医師人件費比率	(%)	9.9	8.0	7.3
非常勤医師人件費比率	(%)	5.1	3.5	3.5
看護師人件費比率計	(%)	15.3	19.6	18.6
常勤看護師人件費比率	(%)	13.7	18.6	17.6
非常勤看護師人件費比率	(%)	1.6	0.9	0.9
その他職員人件費比率計	(%)	15.5	16.7	17.5
常勤その他職員人件費比率	(%)	15.0	15.8	16.6
非常勤その他職員人件費比率	(%)	0.5	0.9	0.9
常勤医師1人当り人件費	(千円)	20,693	17,205	14,560
常勤看護師1人当り人件費	(千円)	4,735	4,908	4,628
職員1人当り人件費	(千円)	5,754	5,482	5,489
職員1人当り医業収益	(千円)	11,178	9,857	9,815
安全性				
自己資本比率	(%)	-10.1	28.0	36.8
固定長期適合率	(%)	103.9	98.1	83.4
借入金比率	(%)	47.6	48.6	51.1
償還期間	(年)	15.5	11.1	10.4
流動比率	(%)	81.9	782.7	487.6
1床当り固定資産額	(千円)	13,593	8,919	8,546
償却金利前経常利益率(補正指標)	(%)	2.6	8.6	9.1
機能性				
平均在院日数	(日)	31.3	91.0	97.9
外来/入院比	(倍)	1.2	1.4	1.2
1床当り1日平均入院患者数	(人)	0.9	0.8	0.9
1床当り1日平均外来患者数	(人)	1.0	1.0	1.0
患者1人1日当り入院収益	(千円)	31.1	27.0	24.1
患者1人1日当り入院収益(室料差額除)	(千円)	30.6	26.6	23.6
外来患者1人1日当り外来収益	(千円)	9.1	8.8	8.5
医師1人当り入院患者数	(人)	9.5	13.4	13.1
医師1人当り外来患者数	(人)	10.1	12.1	11.9
看護師1人当り入院患者数	(人)	1.8	1.9	2.0
看護師1人当り外来患者数	(人)	2.0	2.0	2.1
職員1人当り入院患者数	(人)	0.7	0.8	0.8
職員1人当り外来患者数	(人)	0.8	0.8	0.8

4. 機能別比較

(2) ケアミックス病院(ケアミックス病院について開設者別毎の機能別比較)

7) 医療法人・平均在院日数別【1/1】

	ケアミックス病院							
	医療法人							
	14日以内	15～30日	31～60日	61～120日	121～180日	181～1年	1年超	
(病院数)	(1)	(43)	(95)	(54)	(25)	(19)	(8)	
(平均病床数)	(113.0)	(162.7)	(151.4)	(137.9)	(167.6)	(212.2)	(347.1)	
収益性								
医業利益率	(%)	3.9	2.2	1.9	2.4	3.8	6.4	6.6
総資本医業利益率	(%)	3.8	2.0	2.2	2.0	3.4	6.1	8.3
経常利益率	(%)	4.6	2.2	2.3	3.2	3.5	6.7	6.0
償却前医業利益率(補正指標)	(%)	9.1	7.1	6.3	6.9	7.8	10.7	9.3
病床利用率	(%)	13.5	80.0	83.8	89.2	93.0	93.1	94.9
固定費比率	(%)	71.0	62.5	65.1	67.1	69.1	67.7	69.6
材料費比率	(%)	14.2	21.3	17.5	14.0	11.8	11.2	9.1
医薬品比率	(%)	7.6	13.0	10.1	8.9	7.1	6.1	5.3
人件費比率	(%)	58.2	52.3	55.9	58.4	61.1	60.3	58.1
委託費比率	(%)	5.6	5.7	5.4	6.0	5.5	5.1	7.0
設備関係費比率	(%)	11.4	8.7	7.8	7.5	6.6	6.3	9.9
減価償却費比率	(%)	5.2	5.0	4.4	4.5	4.0	4.3	2.8
経費比率	(%)	6.3	8.8	9.8	9.8	10.8	10.3	8.1
金利負担率	(%)	1.4	1.5	1.4	1.2	1.5	1.1	1.7
総資本回転率	(%)	96.4	94.0	103.2	104.6	101.1	94.4	120.5
固定資産回転率	(%)	136.8	160.5	211.1	179.6	163.2	156.4	212.5
医師人件費比率計	(%)	10.1	12.2	11.8	10.2	11.6	8.6	7.4
常勤医師人件費比率	(%)	4.8	8.4	7.8	6.7	8.5	6.3	4.7
非常勤医師人件費比率	(%)	5.2	3.8	3.9	3.6	3.2	2.3	2.8
看護師人件費比率計	(%)	14.6	18.1	17.7	19.6	19.6	19.8	23.7
常勤看護師人件費比率	(%)	13.5	17.2	16.7	18.5	18.8	19.5	22.7
非常勤看護師人件費比率	(%)	1.1	0.9	1.0	1.1	0.8	0.3	1.0
その他職員人件費比率計	(%)	22.2	13.7	16.5	18.7	19.2	21.7	16.6
常勤その他職員人件費比率	(%)	21.2	13.2	15.5	17.9	17.9	20.9	16.0
非常勤その他職員人件費比率	(%)	1.0	0.5	1.0	0.9	1.3	0.8	0.6
常勤医師1人当り人件費	(千円)	18,821	16,296	15,026	14,975	15,361	14,817	14,004
常勤看護師1人当り人件費	(千円)	5,013	5,054	4,546	4,681	4,507	4,557	5,588
職員1人当り人件費	(千円)	7,351	6,023	5,521	5,346	5,356	5,020	4,711
職員1人当り医業収益	(千円)	12,633	11,739	10,000	9,300	8,811	8,383	8,194
安全性								
自己資本比率	(%)	30.3	34.7	29.3	43.5	27.1	40.9	31.3
固定長期適合率	(%)	77.3	93.5	86.2	81.1	83.3	92.7	79.1
借入金比率	(%)	63.2	59.1	52.5	45.6	48.3	40.9	48.1
償還期間	(年)	11.5	10.0	11.7	9.1	14.6	5.7	10.5
流動比率	(%)	335.7	334.1	605.9	443.6	405.9	1079.9	361.7
1床当り固定資産額	(千円)	10,120	13,549	8,875	7,418	6,818	5,702	3,682
償却金利前経常利益率(補正指標)	(%)	11.2	8.6	8.1	8.9	9.0	12.1	10.4
機能性								
平均在院日数	(日)	13.4	25.5	43.3	86.9	145.8	234.3	660.3
外来/入院比	(倍)	10.1	1.7	1.4	0.9	0.6	0.4	0.2
1床当り1日平均入院患者数	(人)	0.1	0.8	0.8	0.9	0.9	0.9	0.9
1床当り1日平均外来患者数	(人)	1.4	1.4	1.2	0.8	0.6	0.3	0.2
患者1人1日当り入院収益	(千円)	132.7	31.3	24.5	20.0	29.6	17.4	15.8
患者1人1日当り入院収益(室料差額除)	(千円)	132.4	30.2	23.9	19.6	29.1	17.3	15.7
外来患者1人1日当り外来収益	(千円)	9.4	9.4	8.0	7.1	12.7	7.7	10.8
医師1人当り入院患者数	(人)	1.4	8.3	10.6	14.4	16.6	21.3	31.6
医師1人当り外来患者数	(人)	13.8	13.4	13.3	12.5	9.2	6.7	5.0
看護師1人当り入院患者数	(人)	0.3	1.5	1.8	2.2	2.3	2.8	3.2
看護師1人当り外来患者数	(人)	3.2	2.6	2.4	2.0	1.3	1.0	0.7
職員1人当り入院患者数	(人)	0.1	0.6	0.7	0.9	0.9	1.1	1.2
職員1人当り外来患者数	(人)	1.2	1.1	1.0	0.8	0.5	0.4	0.3

4. 機能別比較

(2) ケアミックス病院(ケアミックス病院について開設者別毎の機能別比較)

8) 医療法人・DPC適用区分別【1/1】

	(病院数)	ケアミックス病院		
		医療法人		
		DPC 適用病院 (4)	DPC 準備病院 (23)	DPC 適用なし (219)
	(平均病床数)	(210.0)	(227.0)	(154.9)
収益性				
医業利益率	(%)	1.0	0.2	3.1
総資本医業利益率	(%)	0.7	1.0	3.0
経常利益率	(%)	0.3	0.5	3.4
償却前医業利益率(補正指標)	(%)	7.6	6.0	7.3
病床利用率	(%)	84.1	82.3	86.5
固定費比率	(%)	60.8	63.4	66.2
材料費比率	(%)	24.7	19.7	15.5
医薬品比率	(%)	15.6	11.0	9.3
人件費比率	(%)	52.2	52.1	57.3
委託費比率	(%)	3.4	6.5	5.6
設備関係費比率	(%)	7.5	9.6	7.5
減価償却費比率	(%)	6.7	5.7	4.2
経費比率	(%)	8.0	10.8	9.7
金利負担率	(%)	1.0	1.7	1.3
総資本回転率	(%)	87.8	105.0	101.7
固定資産回転率	(%)	136.8	226.5	183.0
医師人件費比率計	(%)	10.6	12.4	10.9
常勤医師人件費比率	(%)	7.2	9.3	7.3
非常勤医師人件費比率	(%)	3.4	3.2	3.6
看護師人件費比率計	(%)	17.7	17.3	18.8
常勤看護師人件費比率	(%)	16.9	15.9	17.9
非常勤看護師人件費比率	(%)	0.8	1.3	0.9
その他職員人件費比率計	(%)	14.7	15.3	17.6
常勤その他職員人件費比率	(%)	13.7	14.7	16.7
非常勤その他職員人件費比率	(%)	1.1	0.7	0.9
常勤医師1人当り人件費	(千円)	13,118	18,022	14,905
常勤看護師1人当り人件費	(千円)	4,223	4,977	4,655
職員1人当り人件費	(千円)	5,777	6,218	5,413
職員1人当り医業収益	(千円)	11,253	12,116	9,592
安全性				
自己資本比率	(%)	42.3	29.5	34.5
固定長期適合率	(%)	71.0	85.4	86.7
借入金比率	(%)	48.2	55.5	50.1
償還期間	(年)	10.2	10.6	10.6
流動比率	(%)	541.8	1211.1	456.1
1床当り固定資産額	(千円)	12,382	13,916	8,122
償却金利前経常利益率(補正指標)	(%)	8.0	7.9	9.0
機能性				
平均在院日数	(日)	34.9	33.0	102.7
外来/入院比	(倍)	1.5	1.5	1.2
1床当り1日平均入院患者数	(人)	0.8	0.8	0.9
1床当り1日平均外来患者数	(人)	1.3	1.2	0.9
患者1人1日当り入院収益	(千円)	32.1	31.6	24.0
患者1人1日当り入院収益(室料差額除)	(千円)	31.3	30.7	23.4
外来患者1人1日当り外来収益	(千円)	12.3	9.8	8.4
医師1人当り入院患者数	(人)	7.5	9.0	13.6
医師1人当り外来患者数	(人)	11.1	11.8	11.9
看護師1人当り入院患者数	(人)	1.2	1.6	2.1
看護師1人当り外来患者数	(人)	1.8	2.3	2.0
職員1人当り入院患者数	(人)	0.6	0.7	0.8
職員1人当り外来患者数	(人)	0.9	0.9	0.8

4. 機能別比較

(2) ケアミックス病院(ケアミックス病院について開設者別毎の機能別比較)

9) 医療法人・一般病棟入院基本料別【1/1】

	ケアミックス病院						
	医療法人						
	7対1	10対1	13対1	15対1	特別入院 基本料	該当しない	
(病院数)	(21)	(88)	(40)	(74)	(7)	(15)	
(平均病床数)	(180.0)	(172.5)	(138.3)	(158.1)	(74.7)	(211.7)	
収益性							
医業利益率	(%)	1.6	2.6	2.0	3.3	0.2	5.9
総資本医業利益率	(%)	1.2	2.9	2.0	3.0	1.7	5.8
経常利益率	(%)	2.1	2.3	2.4	4.4	-0.4	5.7
償却前医業利益率(補正指標)	(%)	6.0	7.8	6.3	7.0	3.4	9.8
病床利用率	(%)	82.8	84.9	84.0	88.2	81.6	93.5
固定費比率	(%)	65.7	65.0	65.5	66.4	70.4	67.4
材料費比率	(%)	17.3	17.6	15.6	15.0	13.3	11.8
医薬品比率	(%)	9.9	10.0	9.4	9.6	7.9	7.2
人件費比率	(%)	55.9	54.6	56.5	58.4	63.4	59.8
委託費比率	(%)	6.1	5.8	5.8	5.2	5.6	5.6
設備関係費比率	(%)	8.4	8.8	7.7	6.8	5.5	6.2
減価償却費比率	(%)	4.4	5.2	4.3	3.8	3.3	3.9
経費比率	(%)	9.2	9.4	10.2	9.8	9.4	10.4
金利負担率	(%)	1.4	1.5	1.3	1.2	1.4	1.4
総資本回転率	(%)	97.4	100.2	100.1	105.7	118.4	95.2
固定資産回転率	(%)	173.1	191.2	168.5	203.7	171.9	145.1
医師人件費比率計	(%)	10.8	11.7	9.9	11.9	6.4	8.6
常勤医師人件費比率	(%)	7.5	8.1	6.3	8.2	2.3	6.1
非常勤医師人件費比率	(%)	3.3	3.7	3.6	3.8	4.1	2.5
看護師人件費比率計	(%)	18.3	19.2	17.3	18.5	18.6	20.5
常勤看護師人件費比率	(%)	17.3	18.1	16.4	17.6	17.8	20.1
非常勤看護師人件費比率	(%)	1.0	1.1	1.0	0.9	0.8	0.4
その他職員人件費比率計	(%)	17.2	15.2	19.1	18.1	22.1	19.6
常勤その他職員人件費比率	(%)	16.3	14.4	17.9	17.1	21.0	19.1
非常勤その他職員人件費比率	(%)	0.9	0.8	1.2	0.9	1.1	0.6
常勤医師1人当り人件費	(千円)	15,529	16,489	13,848	15,138	5,139	15,727
常勤看護師1人当り人件費	(千円)	4,634	4,865	4,655	4,527	4,664	4,459
職員1人当り人件費	(千円)	5,677	5,719	5,568	5,222	5,717	4,984
職員1人当り医業収益	(千円)	10,508	10,625	9,982	9,050	9,138	8,400
安全性							
自己資本比率	(%)	27.4	29.0	37.3	40.2	22.3	38.1
固定長期適合率	(%)	83.6	93.3	79.3	81.7	119.4	74.8
借入金比率	(%)	65.7	56.4	47.6	42.5	54.3	43.4
償還期間	(年)	13.3	9.8	10.4	11.0	18.0	8.8
流動比率	(%)	269.4	532.1	375.6	500.8	628.8	1376.2
1床当り固定資産額	(千円)	11,826	10,471	8,588	6,546	8,644	5,532
償却金利前経常利益率(補正指標)	(%)	8.0	9.0	7.9	9.4	4.3	11.0
機能性							
平均在院日数	(日)	42.1	52.7	75.9	116.2	244.9	282.9
外来/入院比	(倍)	1.3	1.4	1.2	1.0	2.2	0.3
1床当り1日平均入院患者数	(人)	0.8	0.9	0.8	0.9	0.8	0.9
1床当り1日平均外来患者数	(人)	1.0	1.1	1.0	0.8	1.6	0.3
患者1人1日当り入院収益	(千円)	30.4	26.5	23.1	23.9	22.7	17.5
患者1人1日当り入院収益(室料差額除)	(千円)	29.6	25.8	22.5	23.5	22.1	17.3
外来患者1人1日当り外来収益	(千円)	9.0	8.6	7.5	9.1	7.0	8.6
医師1人当り入院患者数	(人)	10.6	11.0	12.0	14.7	9.9	24.8
医師1人当り外来患者数	(人)	11.3	13.0	12.0	11.5	15.6	6.6
看護師1人当り入院患者数	(人)	1.6	1.7	2.1	2.3	1.9	2.8
看護師1人当り外来患者数	(人)	1.9	2.2	2.2	2.0	3.1	0.9
職員1人当り入院患者数	(人)	0.7	0.7	0.8	0.9	0.8	1.1
職員1人当り外来患者数	(人)	0.8	0.9	0.9	0.8	1.2	0.3

4. 機能別比較

(2) ケアミックス病院(ケアミックス病院について開設者別毎の機能別比較)

10) 自治体・内科系/外科系別【1/1】

	(病院数)	ケアミックス病院		
		自治体		
		内科系	外科系	内科系・外科系
(平均病床数)	(3)	(0)	(97)	
		(170.0)	-	(175.9)
収益性				
医業利益率	(%)	6.1	-	-15.7
総資本医業利益率	(%)	-1.6	-	-11.5
経常利益率	(%)	4.4	-	-7.7
償却前医業利益率(補正指標)	(%)	10.7	-	-10.7
病床利用率	(%)	89.2	-	72.1
固定費比率	(%)	58.4	-	83.9
材料費比率	(%)	10.4	-	22.2
医薬品比率	(%)	6.4	-	15.1
人件費比率	(%)	70.3	-	74.0
委託費比率	(%)	20.1	-	10.0
設備関係費比率	(%)	13.8	-	9.1
減価償却費比率	(%)	4.6	-	7.6
経費比率	(%)	11.4	-	8.6
金利負担率	(%)	6.8	-	3.7
総資本回転率	(%)	44.5	-	79.0
固定資産回転率	(%)	65.2	-	94.6
医師人件費比率計	(%)	10.9	-	15.1
常勤医師人件費比率	(%)	6.5	-	11.5
非常勤医師人件費比率	(%)	4.4	-	3.6
看護師人件費比率計	(%)	28.2	-	26.3
常勤看護師人件費比率	(%)	26.3	-	24.8
非常勤看護師人件費比率	(%)	1.9	-	1.5
その他職員人件費比率計	(%)	20.3	-	18.6
常勤その他職員人件費比率	(%)	17.9	-	16.0
非常勤その他職員人件費比率	(%)	2.4	-	2.6
常勤医師1人当り人件費	(千円)	12,123	-	18,134
常勤看護師1人当り人件費	(千円)	3,789	-	5,343
職員1人当り人件費	(千円)	5,174	-	7,204
職員1人当り医業収益	(千円)	7,577	-	10,484
安全性				
自己資本比率	(%)	90.4	-	72.0
固定長期適合率	(%)	71.9	-	100.9
借入金比率	(%)	18.6	-	23.3
償還期間	(年)	1.6	-	4.5
流動比率	(%)	1642.2	-	545.9
1床当り固定資産額	(千円)	19,367	-	33,002
償却金利前経常利益率(補正指標)	(%)	25.0	-	2.2
機能性				
平均在院日数	(日)	100.6	-	45.8
外来/入院比	(倍)	0.6	-	1.8
1床当り1日平均入院患者数	(人)	0.9	-	0.7
1床当り1日平均外来患者数	(人)	0.6	-	1.3
患者1人1日当り入院収益	(千円)	18.4	-	22.6
患者1人1日当り入院収益(室料差額除)	(千円)	18.4	-	22.3
外来患者1人1日当り外来収益	(千円)	10.0	-	8.8
医師1人当り入院患者数	(人)	16.6	-	9.7
医師1人当り外来患者数	(人)	10.2	-	16.8
看護師1人当り入院患者数	(人)	1.8	-	1.5
看護師1人当り外来患者数	(人)	1.2	-	2.7
職員1人当り入院患者数	(人)	0.9	-	0.7
職員1人当り外来患者数	(人)	0.5	-	1.3

4. 機能別比較

(2) ケアミックス病院(ケアミックス病院について開設者別毎の機能別比較)

11) 自治体・初期/二次/三次救急別【1/1】

	ケアミックス病院				
	自治体				
	初期救急	二次救急	三次救急	その他 病院	
(病院数)	(29)	(63)	(4)	(4)	
(平均病床数)	(97.1)	(190.8)	(559.3)	(125.8)	
収益性					
医業利益率	(%)	-20.1	-12.8	-9.0	-39.3
総資本医業利益率	(%)	-14.5	-9.2	-4.8	-24.2
経常利益率	(%)	-5.9	-7.5	-4.6	-16.8
償却前医業利益率(補正指標)	(%)	-13.8	-8.0	-2.4	-36.7
病床利用率	(%)	72.8	73.0	75.6	63.0
固定費比率	(%)	90.4	80.5	66.7	98.8
材料費比率	(%)	21.8	21.5	29.1	20.5
医薬品比率	(%)	15.8	14.1	19.1	14.5
人件費比率	(%)	83.8	69.3	56.2	92.2
委託費比率	(%)	11.6	9.6	6.6	17.4
設備関係費比率	(%)	9.5	8.9	8.0	14.7
減価償却費比率	(%)	8.5	7.1	6.6	8.8
経費比率	(%)	10.3	7.9	7.4	11.1
金利負担率	(%)	4.2	3.5	2.5	6.3
総資本回転率	(%)	71.0	83.8	60.7	54.3
固定資産回転率	(%)	97.8	90.3	87.7	123.8
医師人件費比率計	(%)	18.2	13.7	11.9	16.3
常勤医師人件費比率	(%)	13.3	10.4	10.0	13.5
非常勤医師人件費比率	(%)	5.0	3.2	1.9	2.8
看護師人件費比率計	(%)	28.6	25.2	18.8	36.1
常勤看護師人件費比率	(%)	27.0	23.7	16.9	33.8
非常勤看護師人件費比率	(%)	1.5	1.5	1.9	2.3
その他職員人件費比率計	(%)	23.5	16.5	15.3	21.5
常勤その他職員人件費比率	(%)	20.3	14.1	12.6	19.8
非常勤その他職員人件費比率	(%)	3.2	2.4	2.8	1.7
常勤医師1人当り人件費	(千円)	20,245	17,264	13,813	17,912
常勤看護師1人当り人件費	(千円)	5,214	5,347	4,943	5,444
職員1人当り人件費	(千円)	6,880	7,270	6,586	7,631
職員1人当り医業収益	(千円)	8,932	11,092	11,975	8,490
安全性					
自己資本比率	(%)	66.8	74.5	63.9	92.5
固定長期適合率	(%)	94.5	105.8	78.6	69.6
借入金比率	(%)	24.7	20.5	77.9	0.0
償還期間	(年)	5.0	4.0	11.6	0.0
流動比率	(%)	609.9	549.8	488.0	902.0
1床当り固定資産額	(千円)	14,922	42,375	22,771	16,465
償却金利前経常利益率(補正指標)	(%)	4.2	2.1	4.5	4.0
機能性					
平均在院日数	(日)	60.1	42.0	31.8	56.9
外来/入院比	(倍)	1.9	1.8	1.8	1.6
1床当り1日平均入院患者数	(人)	0.7	0.7	0.8	0.6
1床当り1日平均外来患者数	(人)	1.3	1.3	1.4	0.9
患者1人1日当り入院収益	(千円)	18.0	24.2	32.4	17.9
患者1人1日当り入院収益(室料差額除)	(千円)	17.7	23.9	31.7	17.8
外来患者1人1日当り外来収益	(千円)	7.8	9.2	10.8	8.6
医師1人当り入院患者数	(人)	10.4	9.7	7.6	11.6
医師1人当り外来患者数	(人)	17.5	16.6	12.1	14.6
看護師1人当り入院患者数	(人)	1.6	1.5	1.3	1.6
看護師1人当り外来患者数	(人)	2.9	2.6	2.4	2.4
職員1人当り入院患者数	(人)	0.7	0.8	0.6	0.8
職員1人当り外来患者数	(人)	1.3	1.3	1.1	1.2

4. 機能別比較

(2) ケアミックス病院(ケアミックス病院について開設者別毎の機能別比較)

12) 自治体・地域医療支援病院承認の有無別【1/1】

		ケアミックス病院	
		自治体	
		承認有	承認無
	(病院数)	(0)	(100)
	(平均病床数)	-	(175.7)
収益性			
医業利益率	(%)	-	-15.2
総資本医業利益率	(%)	-	-11.2
経常利益率	(%)	-	-7.3
償却前医業利益率(補正指標)	(%)	-	-10.2
病床利用率	(%)	-	72.6
固定費比率	(%)	-	83.4
材料費比率	(%)	-	21.9
医薬品比率	(%)	-	14.8
人件費比率	(%)	-	73.9
委託費比率	(%)	-	10.3
設備関係費比率	(%)	-	9.2
減価償却費比率	(%)	-	7.6
経費比率	(%)	-	8.7
金利負担率	(%)	-	3.8
総資本回転率	(%)	-	78.0
固定資産回転率	(%)	-	93.7
医師人件費比率計	(%)	-	15.0
常勤医師人件費比率	(%)	-	11.4
非常勤医師人件費比率	(%)	-	3.7
看護師人件費比率計	(%)	-	26.4
常勤看護師人件費比率	(%)	-	24.8
非常勤看護師人件費比率	(%)	-	1.5
その他職員人件費比率計	(%)	-	18.7
常勤その他職員人件費比率	(%)	-	16.1
非常勤その他職員人件費比率	(%)	-	2.6
常勤医師1人当り人件費	(千円)	-	17,948
常勤看護師1人当り人件費	(千円)	-	5,296
職員1人当り人件費	(千円)	-	7,144
職員1人当り医業収益	(千円)	-	10,397
安全性			
自己資本比率	(%)	-	72.6
固定長期適合率	(%)	-	100.0
借入金比率	(%)	-	23.2
償還期間	(年)	-	4.4
流動比率	(%)	-	578.8
1床当り固定資産額	(千円)	-	32,593
償却金利前経常利益率(補正指標)	(%)	-	2.9
機能性			
平均在院日数	(日)	-	47.4
外来/入院比	(倍)	-	1.8
1床当り1日平均入院患者数	(人)	-	0.7
1床当り1日平均外来患者数	(人)	-	1.3
患者1人1日当り入院収益	(千円)	-	22.5
患者1人1日当り入院収益(室料差額除)	(千円)	-	22.2
外来患者1人1日当り外来収益	(千円)	-	8.9
医師1人当り入院患者数	(人)	-	9.9
医師1人当り外来患者数	(人)	-	16.6
看護師1人当り入院患者数	(人)	-	1.5
看護師1人当り外来患者数	(人)	-	2.7
職員1人当り入院患者数	(人)	-	0.8
職員1人当り外来患者数	(人)	-	1.3

4. 機能別比較

(2) ケアミックス病院(ケアミックス病院について開設者別毎の機能別比較)

13) 自治体・へき地医療拠点病院の指定有無別【1/1】

	ケアミックス病院		
	自治体		
	指定有	指定無	
(病院数)	(18)	(82)	
(平均病床数)	(230.2)	(163.8)	
収益性			
医業利益率	(%)	-9.3	-16.7
総資本医業利益率	(%)	-6.4	-12.2
経常利益率	(%)	-2.9	-8.3
償却前医業利益率(補正指標)	(%)	-3.1	-11.9
病床利用率	(%)	78.5	71.4
固定費比率	(%)	71.8	85.9
材料費比率	(%)	25.4	21.1
医薬品比率	(%)	17.0	14.3
人件費比率	(%)	71.9	74.4
委託費比率	(%)	8.1	10.8
設備関係費比率	(%)	7.9	9.5
減価償却費比率	(%)	6.2	7.8
経費比率	(%)	7.7	8.9
金利負担率	(%)	4.3	3.7
総資本回転率	(%)	117.2	69.4
固定資産回転率	(%)	70.3	98.3
医師人件費比率計	(%)	14.2	15.2
常勤医師人件費比率	(%)	10.4	11.6
非常勤医師人件費比率	(%)	3.8	3.6
看護師人件費比率計	(%)	26.0	26.4
常勤看護師人件費比率	(%)	24.7	24.8
非常勤看護師人件費比率	(%)	1.3	1.6
その他職員人件費比率計	(%)	20.2	18.3
常勤その他職員人件費比率	(%)	17.7	15.7
非常勤その他職員人件費比率	(%)	2.5	2.6
常勤医師1人当り人件費	(千円)	14,794	18,666
常勤看護師1人当り人件費	(千円)	5,372	5,279
職員1人当り人件費	(千円)	6,878	7,202
職員1人当り医業収益	(千円)	10,911	10,284
安全性			
自己資本比率	(%)	63.7	74.5
固定長期適合率	(%)	85.4	103.2
借入金比率	(%)	32.7	21.1
償還期間	(年)	4.7	4.3
流動比率	(%)	469.7	602.8
1床当り固定資産額	(千円)	18,664	35,651
償却金利前経常利益率(補正指標)	(%)	6.2	2.2
機能性			
平均在院日数	(日)	45.4	47.9
外来/入院比	(倍)	1.8	1.8
1床当り1日平均入院患者数	(人)	0.7	0.7
1床当り1日平均外来患者数	(人)	1.4	1.2
患者1人1日当り入院収益	(千円)	25.7	21.8
患者1人1日当り入院収益(室料差額除)	(千円)	25.3	21.5
外来患者1人1日当り外来収益	(千円)	9.2	8.8
医師1人当り入院患者数	(人)	8.1	10.3
医師1人当り外来患者数	(人)	14.6	17.0
看護師1人当り入院患者数	(人)	1.4	1.6
看護師1人当り外来患者数	(人)	2.5	2.7
職員1人当り入院患者数	(人)	0.7	0.8
職員1人当り外来患者数	(人)	1.2	1.3

4. 機能別比較

(2) ケアミックス病院(ケアミックス病院について開設者別毎の機能別比較)

14) 自治体・臨床研修指定病院指定区分別【1/1】

	(病院数)	ケアミックス病院		
		自治体		
		指定有 (単独・管理 型)	指定有 (協力型)	指定無
(平均病床数)	(18)	(33)	(49)	
		(418.9)	(134.8)	(114.0)
収益性				
医業利益率	(%)	-10.0	-13.8	-18.5
総資本医業利益率	(%)	-7.9	-10.9	-12.6
経常利益率	(%)	-5.6	-4.9	-9.4
償却前医業利益率(補正指標)	(%)	-3.4	-9.5	-13.5
病床利用率	(%)	76.0	72.1	71.8
固定費比率	(%)	75.9	82.3	87.1
材料費比率	(%)	25.7	20.7	21.2
医薬品比率	(%)	15.6	13.5	15.4
人件費比率	(%)	63.1	68.8	81.5
委託費比率	(%)	7.2	9.9	11.8
設備関係費比率	(%)	9.3	10.2	8.6
減価償却費比率	(%)	7.4	8.0	7.3
経費比率	(%)	6.7	9.3	9.0
金利負担率	(%)	3.5	3.3	4.2
総資本回転率	(%)	70.5	101.0	65.3
固定資産回転率	(%)	98.5	69.5	106.2
医師人件費比率計	(%)	12.4	14.6	16.3
常勤医師人件費比率	(%)	10.5	11.5	11.5
非常勤医師人件費比率	(%)	1.9	3.0	4.7
看護師人件費比率計	(%)	24.6	24.3	28.4
常勤看護師人件費比率	(%)	23.8	22.6	26.6
非常勤看護師人件費比率	(%)	0.8	1.7	1.8
その他職員人件費比率計	(%)	14.1	17.8	20.9
常勤その他職員人件費比率	(%)	11.5	15.3	18.3
非常勤その他職員人件費比率	(%)	2.6	2.5	2.7
常勤医師1人当り人件費	(千円)	15,347	18,572	18,519
常勤看護師1人当り人件費	(千円)	5,560	5,286	5,205
職員1人当り人件費	(千円)	7,579	7,027	7,062
職員1人当り医業収益	(千円)	12,523	10,414	9,604
安全性				
自己資本比率	(%)	66.2	65.2	79.8
固定長期適合率	(%)	117.3	91.7	99.2
借入金比率	(%)	34.9	24.0	18.4
償還期間	(年)	0.2	8.8	2.6
流動比率	(%)	421.3	545.2	659.4
1床当り固定資産額	(千円)	16,998	18,375	47,898
償却金利前経常利益率(補正指標)	(%)	1.5	5.0	1.9
機能性				
平均在院日数	(日)	28.7	46.3	55.0
外来/入院比	(倍)	1.9	1.9	1.6
1床当り1日平均入院患者数	(人)	0.8	0.7	0.7
1床当り1日平均外来患者数	(人)	1.4	1.4	1.1
患者1人1日当り入院収益	(千円)	30.3	22.8	19.4
患者1人1日当り入院収益(室料差額除)	(千円)	30.0	22.4	19.1
外来患者1人1日当り外来収益	(千円)	8.4	9.9	8.4
医師1人当り入院患者数	(人)	8.0	9.0	11.3
医師1人当り外来患者数	(人)	14.9	16.2	17.5
看護師1人当り入院患者数	(人)	1.3	1.5	1.6
看護師1人当り外来患者数	(人)	2.4	2.8	2.7
職員1人当り入院患者数	(人)	0.7	0.7	0.8
職員1人当り外来患者数	(人)	1.3	1.3	1.2

4. 機能別比較

(2) ケアミックス病院(ケアミックス病院について開設者別毎の機能別比較)

15) 自治体・平均在院日数別【1/1】

	ケアミックス病院							
	自治体							
	14日以内	15～30日	31～60日	61～120日	121～180日	181～1年	1年超	
(病院数)	(0)	(39)	(42)	(13)	(4)	(2)	(0)	
(平均病床数)	-	(255.9)	(129.1)	(135.6)	(73.5)	(57.0)	-	
収益性								
医業利益率	(%)	-	-12.2	-17.9	-17.4	5.8	-18.2	-
総資本医業利益率	(%)	-	-9.4	-11.7	-12.4	-21.2	-10.4	-
経常利益率	(%)	-	-6.1	-8.9	-8.3	0.6	-0.8	-
償却前医業利益率(補正指標)	(%)	-	-5.2	-13.1	-14.1	-18.4	-14.3	-
病床利用率	(%)	-	69.9	73.0	76.0	82.4	80.2	-
固定費比率	(%)	-	78.9	84.2	87.9	106.9	80.5	-
材料費比率	(%)	-	23.4	20.7	19.6	26.1	21.5	-
医薬品比率	(%)	-	14.7	14.3	14.7	20.4	16.7	-
人件費比率	(%)	-	66.0	73.1	93.6	94.7	73.9	-
委託費比率	(%)	-	9.5	10.6	12.7	8.7	8.1	-
設備関係費比率	(%)	-	9.4	8.9	10.0	10.8	5.9	-
減価償却費比率	(%)	-	7.7	7.7	6.5	10.0	4.0	-
経費比率	(%)	-	7.5	9.5	9.2	11.2	6.7	-
金利負担率	(%)	-	3.5	3.9	5.6	1.4	0.7	-
総資本回転率	(%)	-	102.2	66.4	52.3	59.0	55.3	-
固定資産回転率	(%)	-	87.5	105.3	74.3	108.2	63.1	-
医師人件費比率計	(%)	-	13.2	15.3	17.7	21.5	16.0	-
常勤医師人件費比率	(%)	-	10.9	11.1	12.2	17.3	7.8	-
非常勤医師人件費比率	(%)	-	2.3	4.1	5.5	4.1	8.2	-
看護師人件費比率計	(%)	-	23.6	26.3	33.9	29.6	24.0	-
常勤看護師人件費比率	(%)	-	22.1	25.0	31.1	29.2	23.5	-
非常勤看護師人件費比率	(%)	-	1.5	1.4	2.8	0.4	0.5	-
その他職員人件費比率計	(%)	-	15.8	17.8	26.6	29.5	20.1	-
常勤その他職員人件費比率	(%)	-	13.4	15.3	22.6	27.1	18.9	-
非常勤その他職員人件費比率	(%)	-	2.4	2.4	3.9	2.4	1.3	-
常勤医師1人当り人件費	(千円)	-	17,268	17,924	18,526	24,348	18,601	-
常勤看護師1人当り人件費	(千円)	-	5,294	5,487	4,817	5,250	4,521	-
職員1人当り人件費	(千円)	-	7,185	7,315	6,844	6,466	6,044	-
職員1人当り医業収益	(千円)	-	11,600	10,363	8,287	6,881	8,388	-
安全性								
自己資本比率	(%)	-	70.1	73.1	73.3	76.8	95.5	-
固定長期適合率	(%)	-	90.4	106.5	111.8	91.3	90.8	-
借入金比率	(%)	-	19.2	26.2	32.0	13.9	0.0	-
償還期間	(年)	-	4.5	3.8	7.8	1.2	0.0	-
流動比率	(%)	-	498.1	566.5	891.5	552.4	431.9	-
1床当り固定資産額	(千円)	-	17,092	55,576	13,764	11,043	17,708	-
償却金利前経常利益率(補正指標)	(%)	-	3.3	2.6	3.7	-1.5	3.8	-
機能性								
平均在院日数	(日)	-	24.5	41.5	76.8	139.4	244.0	-
外来/入院比	(倍)	-	2.0	1.8	1.4	1.3	1.6	-
1床当り1日平均入院患者数	(人)	-	0.7	0.7	0.7	0.8	0.8	-
1床当り1日平均外来患者数	(人)	-	1.4	1.3	1.0	1.0	1.2	-
患者1人1日当り入院収益	(千円)	-	28.2	20.0	16.4	13.0	20.0	-
患者1人1日当り入院収益(室料差額除)	(千円)	-	27.8	19.8	16.2	12.9	19.9	-
外来患者1人1日当り外来収益	(千円)	-	10.8	7.4	8.1	8.1	7.9	-
医師1人当り入院患者数	(人)	-	8.1	10.4	12.9	13.5	9.4	-
医師1人当り外来患者数	(人)	-	15.7	17.6	16.7	16.6	12.0	-
看護師1人当り入院患者数	(人)	-	1.3	1.6	1.7	2.0	1.5	-
看護師1人当り外来患者数	(人)	-	2.6	2.9	2.3	2.5	1.9	-
職員1人当り入院患者数	(人)	-	0.7	0.8	0.8	0.8	0.8	-
職員1人当り外来患者数	(人)	-	1.3	1.4	1.1	1.0	1.0	-

4. 機能別比較

(2) ケアミックス病院(ケアミックス病院について開設者別毎の機能別比較)

16) 自治体・DPC適用区分別【1/1】

	(病院数)	ケアミックス病院		
		自治体		
		DPC 適用病院 (2)	DPC 準備病院 (9)	DPC 適用なし (89)
	(平均病床数)	(653.0)	(296.6)	(152.8)
収益性				
医業利益率	(%)	-12.7	-6.7	-16.3
総資本医業利益率	(%)	-6.9	-6.8	-11.7
経常利益率	(%)	-4.1	-1.8	-7.9
償却前医業利益率(補正指標)	(%)	-5.4	-1.0	-11.4
病床利用率	(%)	84.6	75.0	72.1
固定費比率	(%)	71.2	65.2	85.3
材料費比率	(%)	28.8	26.6	21.2
医薬品比率	(%)	17.4	17.0	14.5
人件費比率	(%)	60.0	55.5	75.9
委託費比率	(%)	7.4	9.9	10.4
設備関係費比率	(%)	8.6	7.8	9.4
減価償却費比率	(%)	7.3	5.7	7.8
経費比率	(%)	6.2	5.5	9.1
金利負担率	(%)	2.5	2.0	4.0
総資本回転率	(%)	58.6	159.2	70.2
固定資産回転率	(%)	73.4	121.9	91.9
医師人件費比率計	(%)	13.0	10.4	15.5
常勤医師人件費比率	(%)	10.4	8.8	11.6
非常勤医師人件費比率	(%)	2.6	1.6	3.9
看護師人件費比率計	(%)	21.6	18.6	27.3
常勤看護師人件費比率	(%)	20.9	17.7	25.6
非常勤看護師人件費比率	(%)	0.7	0.9	1.6
その他職員人件費比率計	(%)	14.3	12.9	19.3
常勤その他職員人件費比率	(%)	13.2	11.5	16.6
非常勤その他職員人件費比率	(%)	1.2	1.4	2.7
常勤医師1人当り人件費	(千円)	11,767	14,656	18,436
常勤看護師1人当り人件費	(千円)	5,854	4,541	5,360
職員1人当り人件費	(千円)	8,529	6,082	7,220
職員1人当り医業収益	(千円)	14,519	12,234	10,118
安全性				
自己資本比率	(%)	91.9	77.3	71.6
固定長期適合率	(%)	86.2	64.0	103.9
借入金比率	(%)	3.7	9.5	25.0
償還期間	(年)	0.0	0.0	4.8
流動比率	(%)	381.0	468.9	594.4
1床当り固定資産額	(千円)	25,875	11,863	34,840
償却金利前経常利益率(補正指標)	(%)	5.6	5.9	2.5
機能性				
平均在院日数	(日)	20.5	25.2	50.3
外来/入院比	(倍)	2.1	1.8	1.8
1床当り1日平均入院患者数	(人)	0.8	0.8	0.7
1床当り1日平均外来患者数	(人)	1.8	1.3	1.2
患者1人1日当り入院収益	(千円)	34.3	31.8	21.3
患者1人1日当り入院収益(室料差額除)	(千円)	33.6	31.3	21.0
外来患者1人1日当り外来収益	(千円)	11.5	11.0	8.6
医師1人当り入院患者数	(人)	5.4	8.4	10.2
医師1人当り外来患者数	(人)	9.7	14.8	16.9
看護師1人当り入院患者数	(人)	1.4	1.2	1.6
看護師1人当り外来患者数	(人)	2.7	2.2	2.7
職員1人当り入院患者数	(人)	0.7	0.7	0.8
職員1人当り外来患者数	(人)	1.3	1.2	1.3

4. 機能別比較

(2) ケアミックス病院(ケアミックス病院について開設者別毎の機能別比較)

17) 自治体・一般病棟入院基本料別【1/1】

	ケアミックス病院						
	自治体						
	7対1	10対1	13対1	15対1	特別入院 基本料	該当しない	
(病院数)	(10)	(40)	(27)	(15)	(6)	(2)	
(平均病床数)	(292.0)	(226.7)	(127.1)	(93.9)	(49.3)	(225.0)	
収益性							
医業利益率	(%)	-9.2	-13.1	-15.6	-21.7	-36.0	5.8
総資本医業利益率	(%)	-11.2	-7.5	-10.9	-15.8	-35.0	-4.9
経常利益率	(%)	-7.0	-6.3	-9.6	-7.6	-6.8	3.5
償却前医業利益率(補正指標)	(%)	-9.0	-6.6	-9.9	-19.1	-32.8	11.3
病床利用率	(%)	64.4	76.0	70.3	72.5	70.0	87.9
固定費比率	(%)	78.9	77.8	87.1	89.6	101.0	70.0
材料費比率	(%)	25.4	21.8	20.3	21.6	27.9	10.4
医薬品比率	(%)	16.5	13.9	14.2	15.6	21.5	6.4
人件費比率	(%)	65.0	65.2	72.6	91.4	103.8	85.1
委託費比率	(%)	10.5	9.5	10.5	11.4	10.1	16.4
設備関係費比率	(%)	11.0	8.9	10.4	6.8	5.5	18.9
減価償却費比率	(%)	7.6	7.5	9.2	6.2	4.5	5.4
経費比率	(%)	8.9	7.5	9.1	10.0	10.5	11.9
金利負担率	(%)	2.5	3.7	4.0	5.0	0.7	9.0
総資本回転率	(%)	116.2	93.9	49.1	68.3	79.7	26.4
固定資産回転率	(%)	116.5	96.5	71.2	108.6	129.6	37.9
医師人件費比率計	(%)	11.1	13.6	14.3	19.2	25.5	10.9
常勤医師人件費比率	(%)	9.0	10.4	11.8	12.8	17.1	8.3
非常勤医師人件費比率	(%)	2.1	3.2	2.5	6.4	8.4	2.5
看護師人件費比率計	(%)	22.4	24.4	25.8	31.7	31.8	35.8
常勤看護師人件費比率	(%)	21.3	23.1	24.1	28.8	31.4	35.5
非常勤看護師人件費比率	(%)	1.1	1.3	1.7	2.9	0.4	0.4
その他職員人件費比率計	(%)	15.1	15.0	18.8	25.4	29.1	25.9
常勤その他職員人件費比率	(%)	13.7	12.7	15.9	21.3	27.7	23.8
非常勤その他職員人件費比率	(%)	1.4	2.3	3.0	4.1	1.3	2.1
常勤医師1人当り人件費	(千円)	15,599	16,590	19,013	18,583	27,047	15,782
常勤看護師1人当り人件費	(千円)	4,527	5,468	5,393	5,160	5,436	4,982
職員1人当り人件費	(千円)	6,219	7,419	7,296	7,007	6,875	6,031
職員1人当り医業収益	(千円)	10,992	11,631	10,353	8,639	6,863	7,099
安全性							
自己資本比率	(%)	64.7	71.1	75.8	68.2	87.0	86.6
固定長期適合率	(%)	80.1	107.2	99.8	116.4	53.9	73.6
借入金比率	(%)	55.5	22.4	16.4	24.6	0.0	27.9
償還期間	(年)	0.0	5.2	4.3	6.3	0.0	2.4
流動比率	(%)	426.0	520.7	678.6	464.4	721.3	1590.0
1床当り固定資産額	(千円)	15,463	59,904	16,840	11,687	4,572	25,555
償却金利前経常利益率(補正指標)	(%)	-3.5	4.8	3.6	-1.7	-1.6	31.3
機能性							
平均在院日数	(日)	51.3	31.0	42.0	65.0	105.6	123.6
外来/入院比	(倍)	1.8	1.7	2.2	1.6	1.7	0.4
1床当り1日平均入院患者数	(人)	0.6	0.8	0.7	0.7	0.7	0.9
1床当り1日平均外来患者数	(人)	1.1	1.3	1.5	1.1	1.1	0.4
患者1人1日当り入院収益	(千円)	32.6	25.7	20.2	16.3	11.3	18.6
患者1人1日当り入院収益(室料差額除)	(千円)	32.2	25.3	19.9	16.1	11.3	18.5
外来患者1人1日当り外来収益	(千円)	10.2	10.2	6.9	8.1	7.3	11.9
医師1人当り入院患者数	(人)	7.5	9.3	10.3	10.8	11.4	17.2
医師1人当り外来患者数	(人)	13.0	15.0	20.6	16.4	18.6	8.0
看護師1人当り入院患者数	(人)	1.0	1.5	1.6	1.7	1.9	1.8
看護師1人当り外来患者数	(人)	1.8	2.4	3.3	2.7	3.0	0.9
職員1人当り入院患者数	(人)	0.6	0.8	0.8	0.8	0.8	0.8
職員1人当り外来患者数	(人)	1.0	1.2	1.6	1.2	1.2	0.3

4. 機能別比較

(2) ケアミックス病院(ケアミックス病院について開設者別毎の機能別比較)

18) 社会保険関係団体・内科系/外科系別【1/1】

	(病院数)	ケアミックス病院		
		社会保険関係団体		
		内科系	外科系	内科系・外科系
(平均病床数)	(0)	(0)	(3)	
		-	-	(90.3)
収益性				
医業利益率	(%)	-	-	-6.9
総資本医業利益率	(%)	-	-	-5.2
経常利益率	(%)	-	-	-1.8
償却前医業利益率(補正指標)	(%)	-	-	3.1
病床利用率	(%)	-	-	70.3
固定費比率	(%)	-	-	76.3
材料費比率	(%)	-	-	17.1
医薬品比率	(%)	-	-	12.3
人件費比率	(%)	-	-	63.0
委託費比率	(%)	-	-	5.4
設備関係費比率	(%)	-	-	13.3
減価償却費比率	(%)	-	-	10.0
経費比率	(%)	-	-	7.5
金利負担率	(%)	-	-	0.0
総資本回転率	(%)	-	-	86.4
固定資産回転率	(%)	-	-	293.2
医師人件費比率計	(%)	-	-	12.1
常勤医師人件費比率	(%)	-	-	6.4
非常勤医師人件費比率	(%)	-	-	5.8
看護師人件費比率計	(%)	-	-	20.2
常勤看護師人件費比率	(%)	-	-	15.6
非常勤看護師人件費比率	(%)	-	-	4.6
その他職員人件費比率計	(%)	-	-	20.9
常勤その他職員人件費比率	(%)	-	-	16.0
非常勤その他職員人件費比率	(%)	-	-	4.9
常勤医師1人当り人件費	(千円)	-	-	15,451
常勤看護師1人当り人件費	(千円)	-	-	4,618
職員1人当り人件費	(千円)	-	-	5,906
職員1人当り医業収益	(千円)	-	-	9,419
安全性				
自己資本比率	(%)	-	-	46.6
固定長期適合率	(%)	-	-	52.7
借入金比率	(%)	-	-	0.0
償還期間	(年)	-	-	0.0
流動比率	(%)	-	-	1338.1
1床当り固定資産額	(千円)	-	-	15,906
償却金利前経常利益率(補正指標)	(%)	-	-	8.1
機能性				
平均在院日数	(日)	-	-	39.8
外来/入院比	(倍)	-	-	2.2
1床当り1日平均入院患者数	(人)	-	-	0.7
1床当り1日平均外来患者数	(人)	-	-	1.5
患者1人1日当り入院収益	(千円)	-	-	20.6
患者1人1日当り入院収益(室料差額除)	(千円)	-	-	20.0
外来患者1人1日当り外来収益	(千円)	-	-	7.3
医師1人当り入院患者数	(人)	-	-	10.2
医師1人当り外来患者数	(人)	-	-	18.5
看護師1人当り入院患者数	(人)	-	-	1.4
看護師1人当り外来患者数	(人)	-	-	2.9
職員1人当り入院患者数	(人)	-	-	0.6
職員1人当り外来患者数	(人)	-	-	1.2

4. 機能別比較

(2) ケアミックス病院(ケアミックス病院について開設者別毎の機能別比較)

19) 社会保険関係団体・初期/二次/三次救急【1/1】

	(病院数)	ケアミックス病院			
		社会保険関係団体			
		初期救急	二次救急	三次救急	その他 病院
(平均病床数)	(0)	(2)	(0)	(1)	
収益性		-	(113.5)	-	(44.0)
医業利益率	(%)	-	-5.6	-	-9.5
総資本医業利益率	(%)	-	-6.4	-	-2.6
経常利益率	(%)	-	-4.9	-	4.4
償却前医業利益率(補正指標)	(%)	-	0.9	-	7.6
病床利用率	(%)	-	73.8	-	63.5
固定費比率	(%)	-	70.8	-	87.2
材料費比率	(%)	-	20.3	-	10.7
医薬品比率	(%)	-	14.8	-	7.3
人件費比率	(%)	-	60.8	-	67.4
委託費比率	(%)	-	5.3	-	5.6
設備関係費比率	(%)	-	10.1	-	19.8
減価償却費比率	(%)	-	6.4	-	17.1
経費比率	(%)	-	8.6	-	5.2
金利負担率	(%)	-	0.0	-	0.0
総資本回転率	(%)	-	115.7	-	27.7
固定資産回転率	(%)	-	424.4	-	30.9
医師人件費比率計	(%)	-	11.8	-	12.8
常勤医師人件費比率	(%)	-	5.4	-	8.3
非常勤医師人件費比率	(%)	-	6.4	-	4.4
看護師人件費比率計	(%)	-	19.6	-	21.5
常勤看護師人件費比率	(%)	-	16.1	-	14.6
非常勤看護師人件費比率	(%)	-	3.5	-	6.8
その他職員人件費比率計	(%)	-	19.1	-	24.6
常勤その他職員人件費比率	(%)	-	16.0	-	16.1
非常勤その他職員人件費比率	(%)	-	3.0	-	8.6
常勤医師1人当り人件費	(千円)	-	15,189	-	15,975
常勤看護師1人当り人件費	(千円)	-	3,924	-	6,004
職員1人当り人件費	(千円)	-	5,924	-	5,869
職員1人当り医業収益	(千円)	-	9,773	-	8,711
安全性					
自己資本比率	(%)	-	24.5	-	90.8
固定長期適合率	(%)	-	33.6	-	90.8
借入金比率	(%)	-	0.0	-	0.0
償還期間	(年)	-	0.0	-	0.0
流動比率	(%)	-	1549.1	-	916.1
1床当り固定資産額	(千円)	-	2,732	-	42,252
償却金利前経常利益率(補正指標)	(%)	-	1.5	-	21.5
機能性					
平均在院日数	(日)	-	48.3	-	22.8
外来/入院比	(倍)	-	1.4	-	3.8
1床当り1日平均入院患者数	(人)	-	0.7	-	0.6
1床当り1日平均外来患者数	(人)	-	1.0	-	2.4
患者1人1日当り入院収益	(千円)	-	19.7	-	22.3
患者1人1日当り入院収益(室料差額除)	(千円)	-	19.4	-	21.2
外来患者1人1日当り外来収益	(千円)	-	7.7	-	6.3
医師1人当り入院患者数	(人)	-	12.3	-	6.1
医師1人当り外来患者数	(人)	-	16.3	-	23.0
看護師1人当り入院患者数	(人)	-	1.5	-	1.2
看護師1人当り外来患者数	(人)	-	2.1	-	4.4
職員1人当り入院患者数	(人)	-	0.7	-	0.4
職員1人当り外来患者数	(人)	-	0.9	-	1.6

4. 機能別比較

(2) ケアミックス病院(ケアミックス病院について開設者別毎の機能別比較)

20) 社会保険関係団体・地域医療支援病院承認の有無別【1/1】

	ケアミックス病院	
	社会保険関係団体	
	承認有	承認無
(病院数)	(0)	(3)
(平均病床数)	-	(90.3)
収益性		
医業利益率	(%)	-6.9
総資本医業利益率	(%)	-5.2
経常利益率	(%)	-1.8
償却前医業利益率(補正指標)	(%)	3.1
病床利用率	(%)	70.3
固定費比率	(%)	76.3
材料費比率	(%)	17.1
医薬品比率	(%)	12.3
人件費比率	(%)	63.0
委託費比率	(%)	5.4
設備関係費比率	(%)	13.3
減価償却費比率	(%)	10.0
経費比率	(%)	7.5
金利負担率	(%)	0.0
総資本回転率	(%)	86.4
固定資産回転率	(%)	293.2
医師人件費比率計	(%)	12.1
常勤医師人件費比率	(%)	6.4
非常勤医師人件費比率	(%)	5.8
看護師人件費比率計	(%)	20.2
常勤看護師人件費比率	(%)	15.6
非常勤看護師人件費比率	(%)	4.6
その他職員人件費比率計	(%)	20.9
常勤その他職員人件費比率	(%)	16.0
非常勤その他職員人件費比率	(%)	4.9
常勤医師1人当り人件費	(千円)	15,451
常勤看護師1人当り人件費	(千円)	4,618
職員1人当り人件費	(千円)	5,906
職員1人当り医業収益	(千円)	9,419
安全性		
自己資本比率	(%)	46.6
固定長期適合率	(%)	52.7
借入金比率	(%)	0.0
償還期間	(年)	0.0
流動比率	(%)	1338.1
1床当り固定資産額	(千円)	15,906
償却金利前経常利益率(補正指標)	(%)	8.1
機能性		
平均在院日数	(日)	39.8
外来/入院比	(倍)	2.2
1床当り1日平均入院患者数	(人)	0.7
1床当り1日平均外来患者数	(人)	1.5
患者1人1日当り入院収益	(千円)	20.6
患者1人1日当り入院収益(室料差額除)	(千円)	20.0
外来患者1人1日当り外来収益	(千円)	7.3
医師1人当り入院患者数	(人)	10.2
医師1人当り外来患者数	(人)	18.5
看護師1人当り入院患者数	(人)	1.4
看護師1人当り外来患者数	(人)	2.9
職員1人当り入院患者数	(人)	0.6
職員1人当り外来患者数	(人)	1.2

4. 機能別比較

(2) ケアミックス病院(ケアミックス病院について開設者別毎の機能別比較)

21) 社会保険関係団体・へき地医療拠点病院の指定有無別【1/1】

	ケアミックス病院	
	社会保険関係団体	
	指定有	指定無
(病院数)	(0)	(3)
(平均病床数)	-	(90.3)
収益性		
医業利益率	(%)	-6.9
総資本医業利益率	(%)	-5.2
経常利益率	(%)	-1.8
償却前医業利益率(補正指標)	(%)	3.1
病床利用率	(%)	70.3
固定費比率	(%)	76.3
材料費比率	(%)	17.1
医薬品比率	(%)	12.3
人件費比率	(%)	63.0
委託費比率	(%)	5.4
設備関係費比率	(%)	13.3
減価償却費比率	(%)	10.0
経費比率	(%)	7.5
金利負担率	(%)	0.0
総資本回転率	(%)	86.4
固定資産回転率	(%)	293.2
医師人件費比率計	(%)	12.1
常勤医師人件費比率	(%)	6.4
非常勤医師人件費比率	(%)	5.8
看護師人件費比率計	(%)	20.2
常勤看護師人件費比率	(%)	15.6
非常勤看護師人件費比率	(%)	4.6
その他職員人件費比率計	(%)	20.9
常勤その他職員人件費比率	(%)	16.0
非常勤その他職員人件費比率	(%)	4.9
常勤医師1人当り人件費	(千円)	15,451
常勤看護師1人当り人件費	(千円)	4,618
職員1人当り人件費	(千円)	5,906
職員1人当り医業収益	(千円)	9,419
安全性		
自己資本比率	(%)	46.6
固定長期適合率	(%)	52.7
借入金比率	(%)	0.0
償還期間	(年)	0.0
流動比率	(%)	1338.1
1床当り固定資産額	(千円)	15,906
償却金利前経常利益率(補正指標)	(%)	8.1
機能性		
平均在院日数	(日)	39.8
外来/入院比	(倍)	2.2
1床当り1日平均入院患者数	(人)	0.7
1床当り1日平均外来患者数	(人)	1.5
患者1人1日当り入院収益	(千円)	20.6
患者1人1日当り入院収益(室料差額除)	(千円)	20.0
外来患者1人1日当り外来収益	(千円)	7.3
医師1人当り入院患者数	(人)	10.2
医師1人当り外来患者数	(人)	18.5
看護師1人当り入院患者数	(人)	1.4
看護師1人当り外来患者数	(人)	2.9
職員1人当り入院患者数	(人)	0.6
職員1人当り外来患者数	(人)	1.2

4. 機能別比較

(2) ケアミックス病院(ケアミックス病院について開設者別毎の機能別比較)

22) 社会保険関係団体・臨床研修指定病院指定区分別【1/1】

	(病院数)	ケアミックス病院		
		社会保険関係団体		
		指定有 (単独・管理 型)	指定有 (協力型)	指定無
(平均病床数)	(0)	(1)	(2)	
収益性				
医業利益率	(%)	-	-4.8	-7.9
総資本医業利益率	(%)	-	-5.6	-4.9
経常利益率	(%)	-	-4.0	-0.7
償却前医業利益率(補正指標)	(%)	-	4.4	2.5
病床利用率	(%)	-	93.3	58.8
固定費比率	(%)	-	72.2	78.3
材料費比率	(%)	-	15.7	17.8
医薬品比率	(%)	-	9.1	13.9
人件費比率	(%)	-	63.1	62.9
委託費比率	(%)	-	7.2	4.5
設備関係費比率	(%)	-	9.1	15.4
減価償却費比率	(%)	-	9.1	10.4
経費比率	(%)	-	9.1	6.7
金利負担率	(%)	-	0.0	0.0
総資本回転率	(%)	-	116.7	71.2
固定資産回転率	(%)	-	285.3	297.2
医師人件費比率計	(%)	-	9.6	13.4
常勤医師人件費比率	(%)	-	3.5	7.8
非常勤医師人件費比率	(%)	-	6.2	5.6
看護師人件費比率計	(%)	-	21.5	19.6
常勤看護師人件費比率	(%)	-	15.5	15.6
非常勤看護師人件費比率	(%)	-	6.0	4.0
その他職員人件費比率計	(%)	-	20.4	21.2
常勤その他職員人件費比率	(%)	-	15.9	16.1
非常勤その他職員人件費比率	(%)	-	4.5	5.1
常勤医師1人当り人件費	(千円)	-	13,801	16,276
常勤看護師1人当り人件費	(千円)	-	4,050	4,901
職員1人当り人件費	(千円)	-	5,769	5,974
職員1人当り医業収益	(千円)	-	9,148	9,555
安全性				
自己資本比率	(%)	-	15.8	62.0
固定長期適合率	(%)	-	46.2	55.9
借入金比率	(%)	-	0.0	0.0
償還期間	(年)	-	0.0	0.0
流動比率	(%)	-	513.1	1750.6
1床当り固定資産額	(千円)	-	3,656	22,031
償却金利前経常利益率(補正指標)	(%)	-	5.1	9.7
機能性				
平均在院日数	(日)	-	60.3	29.6
外来/入院比	(倍)	-	1.2	2.8
1床当り1日平均入院患者数	(人)	-	0.9	0.6
1床当り1日平均外来患者数	(人)	-	1.1	1.7
患者1人1日当り入院収益	(千円)	-	18.6	21.5
患者1人1日当り入院収益(室料差額除)	(千円)	-	18.1	21.0
外来患者1人1日当り外来収益	(千円)	-	6.2	7.8
医師1人当り入院患者数	(人)	-	17.3	6.7
医師1人当り外来患者数	(人)	-	20.0	17.8
看護師1人当り入院患者数	(人)	-	1.9	1.2
看護師1人当り外来患者数	(人)	-	2.1	3.2
職員1人当り入院患者数	(人)	-	0.8	0.5
職員1人当り外来患者数	(人)	-	0.9	1.3

4. 機能別比較

(2) ケアミックス病院(ケアミックス病院について開設者別毎の機能別比較)

23) 社会保険関係団体・平均在院日数別【1/1】

	ケアミックス病院							
	社会保険関係団体							
	14日以内	15～30日	31～60日	61～120日	121～180日	181～1年	1年超	
(病院数)	(0)	(1)	(2)	(0)	(0)	(0)	(0)	
(平均病床数)	-	(44.0)	(113.5)	-	-	-	-	
収益性								
医業利益率	(%)	-	-9.5	-5.6	-	-	-	-
総資本医業利益率	(%)	-	-2.6	-6.4	-	-	-	-
経常利益率	(%)	-	4.4	-4.9	-	-	-	-
償却前医業利益率(補正指標)	(%)	-	7.6	0.9	-	-	-	-
病床利用率	(%)	-	63.5	73.8	-	-	-	-
固定費比率	(%)	-	87.2	70.8	-	-	-	-
材料費比率	(%)	-	10.7	20.3	-	-	-	-
医薬品比率	(%)	-	7.3	14.8	-	-	-	-
人件費比率	(%)	-	67.4	60.8	-	-	-	-
委託費比率	(%)	-	5.6	5.3	-	-	-	-
設備関係費比率	(%)	-	19.8	10.1	-	-	-	-
減価償却費比率	(%)	-	17.1	6.4	-	-	-	-
経費比率	(%)	-	5.2	8.6	-	-	-	-
金利負担率	(%)	-	0.0	0.0	-	-	-	-
総資本回転率	(%)	-	27.7	115.7	-	-	-	-
固定資産回転率	(%)	-	30.9	424.4	-	-	-	-
医師人件費比率計	(%)	-	12.8	11.8	-	-	-	-
常勤医師人件費比率	(%)	-	8.3	5.4	-	-	-	-
非常勤医師人件費比率	(%)	-	4.4	6.4	-	-	-	-
看護師人件費比率計	(%)	-	21.5	19.6	-	-	-	-
常勤看護師人件費比率	(%)	-	14.6	16.1	-	-	-	-
非常勤看護師人件費比率	(%)	-	6.8	3.5	-	-	-	-
その他職員人件費比率計	(%)	-	24.6	19.1	-	-	-	-
常勤その他職員人件費比率	(%)	-	16.1	16.0	-	-	-	-
非常勤その他職員人件費比率	(%)	-	8.6	3.0	-	-	-	-
常勤医師1人当り人件費	(千円)	-	15,975	15,189	-	-	-	-
常勤看護師1人当り人件費	(千円)	-	6,004	3,924	-	-	-	-
職員1人当り人件費	(千円)	-	5,869	5,924	-	-	-	-
職員1人当り医業収益	(千円)	-	8,711	9,773	-	-	-	-
安全性								
自己資本比率	(%)	-	90.8	24.5	-	-	-	-
固定長期適合率	(%)	-	90.8	33.6	-	-	-	-
借入金比率	(%)	-	0.0	0.0	-	-	-	-
償還期間	(年)	-	0.0	0.0	-	-	-	-
流動比率	(%)	-	916.1	1549.1	-	-	-	-
1床当り固定資産額	(千円)	-	42,252	2,732	-	-	-	-
償却金利前経常利益率(補正指標)	(%)	-	21.5	1.5	-	-	-	-
機能性								
平均在院日数	(日)	-	22.8	48.3	-	-	-	-
外来/入院比	(倍)	-	3.8	1.4	-	-	-	-
1床当り1日平均入院患者数	(人)	-	0.6	0.7	-	-	-	-
1床当り1日平均外来患者数	(人)	-	2.4	1.0	-	-	-	-
患者1人1日当り入院収益	(千円)	-	22.3	19.7	-	-	-	-
患者1人1日当り入院収益(室料差額除)	(千円)	-	21.2	19.4	-	-	-	-
外来患者1人1日当り外来収益	(千円)	-	6.3	7.7	-	-	-	-
医師1人当り入院患者数	(人)	-	6.1	12.3	-	-	-	-
医師1人当り外来患者数	(人)	-	23.0	16.3	-	-	-	-
看護師1人当り入院患者数	(人)	-	1.2	1.5	-	-	-	-
看護師1人当り外来患者数	(人)	-	4.4	2.1	-	-	-	-
職員1人当り入院患者数	(人)	-	0.4	0.7	-	-	-	-
職員1人当り外来患者数	(人)	-	1.6	0.9	-	-	-	-

4. 機能別比較

(2) ケアミックス病院(ケアミックス病院について開設者別毎の機能別比較)

24) 社会保険関係団体・DPC適用区分別【1/1】

	(病院数)	ケアミックス病院		
		社会保険関係団体		
		DPC 適用病院 (0)	DPC 準備病院 (1)	DPC 適用なし (2)
	(平均病床数)	-	(115.0)	(78.0)
収益性				
医業利益率	(%)	-	-4.8	-7.9
総資本医業利益率	(%)	-	-5.6	-4.9
経常利益率	(%)	-	-4.0	-0.7
償却前医業利益率(補正指標)	(%)	-	4.4	2.5
病床利用率	(%)	-	93.3	58.8
固定費比率	(%)	-	72.2	78.3
材料費比率	(%)	-	15.7	17.8
医薬品比率	(%)	-	9.1	13.9
人件費比率	(%)	-	63.1	62.9
委託費比率	(%)	-	7.2	4.5
設備関係費比率	(%)	-	9.1	15.4
減価償却費比率	(%)	-	9.1	10.4
経費比率	(%)	-	9.1	6.7
金利負担率	(%)	-	0.0	0.0
総資本回転率	(%)	-	116.7	71.2
固定資産回転率	(%)	-	285.3	297.2
医師人件費比率計	(%)	-	9.6	13.4
常勤医師人件費比率	(%)	-	3.5	7.8
非常勤医師人件費比率	(%)	-	6.2	5.6
看護師人件費比率計	(%)	-	21.5	19.6
常勤看護師人件費比率	(%)	-	15.5	15.6
非常勤看護師人件費比率	(%)	-	6.0	4.0
その他職員人件費比率計	(%)	-	20.4	21.2
常勤その他職員人件費比率	(%)	-	15.9	16.1
非常勤その他職員人件費比率	(%)	-	4.5	5.1
常勤医師1人当り人件費	(千円)	-	13,801	16,276
常勤看護師1人当り人件費	(千円)	-	4,050	4,901
職員1人当り人件費	(千円)	-	5,769	5,974
職員1人当り医業収益	(千円)	-	9,148	9,555
安全性				
自己資本比率	(%)	-	15.8	62.0
固定長期適合率	(%)	-	46.2	55.9
借入金比率	(%)	-	0.0	0.0
償還期間	(年)	-	0.0	0.0
流動比率	(%)	-	513.1	1750.6
1床当り固定資産額	(千円)	-	3,656	22,031
償却金利前経常利益率(補正指標)	(%)	-	5.1	9.7
機能性				
平均在院日数	(日)	-	60.3	29.6
外来/入院比	(倍)	-	1.2	2.8
1床当り1日平均入院患者数	(人)	-	0.9	0.6
1床当り1日平均外来患者数	(人)	-	1.1	1.7
患者1人1日当り入院収益	(千円)	-	18.6	21.5
患者1人1日当り入院収益(室料差額除)	(千円)	-	18.1	21.0
外来患者1人1日当り外来収益	(千円)	-	6.2	7.8
医師1人当り入院患者数	(人)	-	17.3	6.7
医師1人当り外来患者数	(人)	-	20.0	17.8
看護師1人当り入院患者数	(人)	-	1.9	1.2
看護師1人当り外来患者数	(人)	-	2.1	3.2
職員1人当り入院患者数	(人)	-	0.8	0.5
職員1人当り外来患者数	(人)	-	0.9	1.3

4. 機能別比較

(2) ケアミックス病院(ケアミックス病院について開設者別毎の機能別比較)

25) 社会保険関係団体・一般病棟入院基本料別【1/1】

	ケアミックス病院						
	社会保険関係団体						
	7対1	10対1	13対1	15対1	特別入院 基本料	該当しない	
(病院数)	(0)	(2)	(1)	(0)	(0)	(0)	
(平均病床数)	-	(78.0)	(115.0)	-	-	-	
収益性							
医業利益率	(%)	-	-7.9	-4.8	-	-	-
総資本医業利益率	(%)	-	-4.9	-5.6	-	-	-
経常利益率	(%)	-	-0.7	-4.0	-	-	-
償却前医業利益率(補正指標)	(%)	-	2.5	4.4	-	-	-
病床利用率	(%)	-	58.8	93.3	-	-	-
固定費比率	(%)	-	78.3	72.2	-	-	-
材料費比率	(%)	-	17.8	15.7	-	-	-
医薬品比率	(%)	-	13.9	9.1	-	-	-
人件費比率	(%)	-	62.9	63.1	-	-	-
委託費比率	(%)	-	4.5	7.2	-	-	-
設備関係費比率	(%)	-	15.4	9.1	-	-	-
減価償却費比率	(%)	-	10.4	9.1	-	-	-
経費比率	(%)	-	6.7	9.1	-	-	-
金利負担率	(%)	-	0.0	0.0	-	-	-
総資本回転率	(%)	-	71.2	116.7	-	-	-
固定資産回転率	(%)	-	297.2	285.3	-	-	-
医師人件費比率計	(%)	-	13.4	9.6	-	-	-
常勤医師人件費比率	(%)	-	7.8	3.5	-	-	-
非常勤医師人件費比率	(%)	-	5.6	6.2	-	-	-
看護師人件費比率計	(%)	-	19.6	21.5	-	-	-
常勤看護師人件費比率	(%)	-	15.6	15.5	-	-	-
非常勤看護師人件費比率	(%)	-	4.0	6.0	-	-	-
その他職員人件費比率計	(%)	-	21.2	20.4	-	-	-
常勤その他職員人件費比率	(%)	-	16.1	15.9	-	-	-
非常勤その他職員人件費比率	(%)	-	5.1	4.5	-	-	-
常勤医師1人当り人件費	(千円)	-	16,276	13,801	-	-	-
常勤看護師1人当り人件費	(千円)	-	4,901	4,050	-	-	-
職員1人当り人件費	(千円)	-	5,974	5,769	-	-	-
職員1人当り医業収益	(千円)	-	9,555	9,148	-	-	-
安全性							
自己資本比率	(%)	-	62.0	15.8	-	-	-
固定長期適合率	(%)	-	55.9	46.2	-	-	-
借入金比率	(%)	-	0.0	0.0	-	-	-
償還期間	(年)	-	0.0	0.0	-	-	-
流動比率	(%)	-	1750.6	513.1	-	-	-
1床当り固定資産額	(千円)	-	22,031	3,656	-	-	-
償却金利前経常利益率(補正指標)	(%)	-	9.7	5.1	-	-	-
機能性							
平均在院日数	(日)	-	29.6	60.3	-	-	-
外来/入院比	(倍)	-	2.8	1.2	-	-	-
1床当り1日平均入院患者数	(人)	-	0.6	0.9	-	-	-
1床当り1日平均外来患者数	(人)	-	1.7	1.1	-	-	-
患者1人1日当り入院収益	(千円)	-	21.5	18.6	-	-	-
患者1人1日当り入院収益(室料差額除)	(千円)	-	21.0	18.1	-	-	-
外来患者1人1日当り外来収益	(千円)	-	7.8	6.2	-	-	-
医師1人当り入院患者数	(人)	-	6.7	17.3	-	-	-
医師1人当り外来患者数	(人)	-	17.8	20.0	-	-	-
看護師1人当り入院患者数	(人)	-	1.2	1.9	-	-	-
看護師1人当り外来患者数	(人)	-	3.2	2.1	-	-	-
職員1人当り入院患者数	(人)	-	0.5	0.8	-	-	-
職員1人当り外来患者数	(人)	-	1.3	0.9	-	-	-

4. 機能別比較

(2) ケアミックス病院(ケアミックス病院について開設者別毎の機能別比較)

26) その他公的・内科系/外科系別【1/1】

	(病院数)	ケアミックス病院		
		その他公的		
		内科系	外科系	内科系・外科系
(平均病床数)	(3)	(0)	(33)	
		(125.0)	-	(201.5)
収益性				
医業利益率	(%)	0.1	-	-7.4
総資本医業利益率	(%)	0.4	-	-5.7
経常利益率	(%)	-2.7	-	-2.3
償却前医業利益率(補正指標)	(%)	7.4	-	-2.2
病床利用率	(%)	94.8	-	76.6
固定費比率	(%)	72.6	-	68.1
材料費比率	(%)	15.1	-	24.9
医薬品比率	(%)	11.4	-	18.6
人件費比率	(%)	62.0	-	59.7
委託費比率	(%)	6.7	-	7.0
設備関係費比率	(%)	8.8	-	7.8
減価償却費比率	(%)	7.3	-	5.2
経費比率	(%)	7.0	-	6.6
金利負担率	(%)	1.8	-	0.7
総資本回転率	(%)	48.0	-	84.7
固定資産回転率	(%)	61.1	-	197.6
医師人件費比率計	(%)	6.8	-	13.0
常勤医師人件費比率	(%)	5.5	-	9.4
非常勤医師人件費比率	(%)	1.4	-	3.5
看護師人件費比率計	(%)	21.6	-	21.1
常勤看護師人件費比率	(%)	20.8	-	20.3
非常勤看護師人件費比率	(%)	0.8	-	0.8
その他職員人件費比率計	(%)	22.8	-	16.0
常勤その他職員人件費比率	(%)	19.7	-	13.8
非常勤その他職員人件費比率	(%)	3.1	-	2.3
常勤医師1人当り人件費	(千円)	15,847	-	17,951
常勤看護師1人当り人件費	(千円)	4,610	-	4,904
職員1人当り人件費	(千円)	5,702	-	6,612
職員1人当り医業収益	(千円)	9,227	-	11,582
安全性				
自己資本比率	(%)	13.8	-	7.5
固定長期適合率	(%)	117.5	-	88.8
借入金比率	(%)	95.7	-	44.9
償還期間	(年)	13.0	-	2.9
流動比率	(%)	96.4	-	286.4
1床当り固定資産額	(千円)	15,889	-	10,607
償却金利前経常利益率(補正指標)	(%)	6.5	-	3.6
機能性				
平均在院日数	(日)	219.6	-	38.6
外来/入院比	(倍)	0.4	-	1.6
1床当り1日平均入院患者数	(人)	0.9	-	0.8
1床当り1日平均外来患者数	(人)	0.4	-	1.2
患者1人1日当り入院収益	(千円)	17.7	-	26.6
患者1人1日当り入院収益(室料差額除)	(千円)	17.4	-	26.1
外来患者1人1日当り外来収益	(千円)	11.7	-	10.2
医師1人当り入院患者数	(人)	21.2	-	10.2
医師1人当り外来患者数	(人)	8.9	-	14.3
看護師1人当り入院患者数	(人)	2.6	-	1.5
看護師1人当り外来患者数	(人)	1.1	-	2.2
職員1人当り入院患者数	(人)	1.0	-	0.8
職員1人当り外来患者数	(人)	0.4	-	1.1

4. 機能別比較

(2) ケアミックス病院(ケアミックス病院について開設者別毎の機能別比較)

27) その他公的・初期/二次/三次救急別【1/1】

	ケアミックス病院				
	その他公的				
	初期救急	二次救急	三次救急	その他 病院	
(病院数)	(10)	(22)	(0)	(5)	
(平均病床数)	(88.5)	(257.2)	-	(106.8)	
収益性					
医業利益率	(%)	-19.3	-1.4	-	-7.8
総資本医業利益率	(%)	-14.8	-0.6	-	-8.4
経常利益率	(%)	-4.1	-0.9	-	-5.1
償却前医業利益率(補正指標)	(%)	-14.3	4.3	-	-2.9
病床利用率	(%)	70.9	77.5	-	84.0
固定費比率	(%)	80.4	62.6	-	73.3
材料費比率	(%)	24.9	26.7	-	17.8
医薬品比率	(%)	17.9	19.6	-	13.7
人件費比率	(%)	72.6	53.8	-	64.6
委託費比率	(%)	9.6	5.5	-	8.1
設備関係費比率	(%)	7.2	8.0	-	7.6
減価償却費比率	(%)	4.5	5.6	-	4.9
経費比率	(%)	7.7	5.8	-	8.6
金利負担率	(%)	0.6	0.7	-	1.1
総資本回転率	(%)	74.7	86.5	-	82.2
固定資産回転率	(%)	314.9	152.0	-	81.9
医師人件費比率計	(%)	15.3	11.9	-	10.2
常勤医師人件費比率	(%)	10.3	9.1	-	8.2
非常勤医師人件費比率	(%)	5.1	2.8	-	2.0
看護師人件費比率計	(%)	25.4	19.1	-	23.0
常勤看護師人件費比率	(%)	24.2	18.4	-	22.2
非常勤看護師人件費比率	(%)	1.2	0.8	-	0.8
その他職員人件費比率計	(%)	19.9	14.2	-	21.1
常勤その他職員人件費比率	(%)	15.0	13.1	-	17.8
非常勤その他職員人件費比率	(%)	4.8	1.1	-	3.3
常勤医師1人当り人件費	(千円)	20,056	15,960	-	19,369
常勤看護師1人当り人件費	(千円)	4,662	4,846	-	4,801
職員1人当り人件費	(千円)	6,123	6,713	-	5,720
職員1人当り医業収益	(千円)	8,628	12,788	-	9,028
安全性					
自己資本比率	(%)	17.7	4.5	-	9.2
固定長期適合率	(%)	75.6	95.0	-	90.5
借入金比率	(%)	52.8	43.3	-	57.4
償還期間	(年)	2.2	3.3	-	6.5
流動比率	(%)	479.0	207.3	-	143.5
1床当り固定資産額	(千円)	8,195	12,026	-	10,241
償却金利前経常利益率(補正指標)	(%)	1.5	5.4	-	0.8
機能性					
平均在院日数	(日)	47.3	30.9	-	161.7
外来/入院比	(倍)	1.5	1.7	-	0.6
1床当り1日平均入院患者数	(人)	0.7	0.8	-	0.8
1床当り1日平均外来患者数	(人)	0.9	1.3	-	0.5
患者1人1日当り入院収益	(千円)	19.4	30.3	-	17.4
患者1人1日当り入院収益(室料差額除)	(千円)	19.2	29.6	-	17.2
外来患者1人1日当り外来収益	(千円)	8.2	11.0	-	11.2
医師1人当り入院患者数	(人)	11.7	8.8	-	18.8
医師1人当り外来患者数	(人)	15.5	13.6	-	10.4
看護師1人当り入院患者数	(人)	1.5	1.4	-	2.4
看護師1人当り外来患者数	(人)	2.1	2.3	-	1.3
職員1人当り入院患者数	(人)	0.7	0.7	-	1.0
職員1人当り外来患者数	(人)	1.0	1.2	-	0.6

4. 機能別比較

(2) ケアミックス病院(ケアミックス病院について開設者別毎の機能別比較)

28) その他公的・地域医療支援病院承認の有無別【1/1】

	(病院数)	ケアミックス病院	
		その他公的	
		承認有	承認無
	(平均病床数)	(1)	(36)
		(198.0)	(191.1)
収益性			
医業利益率	(%)	10.1	-7.2
総資本医業利益率	(%)	4.6	-5.5
経常利益率	(%)	8.5	-2.6
償却前医業利益率(補正指標)	(%)	18.1	-1.9
病床利用率	(%)	74.0	76.7
固定費比率	(%)	56.3	69.2
材料費比率	(%)	19.7	25.2
医薬品比率	(%)	10.8	18.5
人件費比率	(%)	46.7	60.7
委託費比率	(%)	8.1	6.9
設備関係費比率	(%)	8.0	7.7
減価償却費比率	(%)	8.0	5.2
経費比率	(%)	5.9	6.7
金利負担率	(%)	1.6	0.7
総資本回転率	(%)	45.8	83.7
固定資産回転率	(%)	61.5	189.5
医師人件費比率計	(%)	13.4	12.6
常勤医師人件費比率	(%)	11.2	9.3
非常勤医師人件費比率	(%)	2.2	3.3
看護師人件費比率計	(%)	15.9	21.5
常勤看護師人件費比率	(%)	15.8	20.6
非常勤看護師人件費比率	(%)	0.0	0.9
その他職員人件費比率計	(%)	10.1	16.9
常勤その他職員人件費比率	(%)	10.1	14.4
非常勤その他職員人件費比率	(%)	0.1	2.5
常勤医師1人当り人件費	(千円)	13,858	17,630
常勤看護師1人当り人件費	(千円)	3,654	4,822
職員1人当り人件費	(千円)	5,646	6,441
職員1人当り医業収益	(千円)	12,093	11,129
安全性			
自己資本比率	(%)	22.0	8.3
固定長期適合率	(%)	76.7	89.1
借入金比率	(%)	147.5	45.0
償還期間	(年)	10.7	3.3
流動比率	(%)	921.7	254.0
1床当り固定資産額	(千円)	22,370	10,427
償却金利前経常利益率(補正指標)	(%)	18.1	3.4
機能性			
平均在院日数	(日)	29.0	53.7
外来/入院比	(倍)	2.4	1.5
1床当り1日平均入院患者数	(人)	0.7	0.8
1床当り1日平均外来患者数	(人)	1.8	1.1
患者1人1日当り入院収益	(千円)	30.0	25.5
患者1人1日当り入院収益(室料差額除)	(千円)	28.5	25.0
外来患者1人1日当り外来収益	(千円)	7.6	10.4
医師1人当り入院患者数	(人)	5.8	11.1
医師1人当り外来患者数	(人)	13.8	13.7
看護師1人当り入院患者数	(人)	1.2	1.6
看護師1人当り外来患者数	(人)	2.9	2.1
職員1人当り入院患者数	(人)	0.7	0.8
職員1人当り外来患者数	(人)	1.5	1.0

4. 機能別比較

(2) ケアミックス病院(ケアミックス病院について開設者別毎の機能別比較)

29) その他公的・へき地医療拠点病院の指定有無別【1/1】

	(病院数)	ケアミックス病院	
		その他公的	
		指定有	指定無
	(平均病床数)	(5)	(32)
		(261.8)	(180.3)
収益性			
医業利益率	(%)	-4.9	-7.1
総資本医業利益率	(%)	-4.9	-5.3
経常利益率	(%)	-2.1	-2.4
償却前医業利益率(補正指標)	(%)	-0.8	-1.5
病床利用率	(%)	76.0	76.7
固定費比率	(%)	61.6	70.0
材料費比率	(%)	31.6	24.0
医薬品比率	(%)	23.9	17.5
人件費比率	(%)	54.1	61.3
委託費比率	(%)	5.6	7.2
設備関係費比率	(%)	7.1	7.8
減価償却費比率	(%)	4.0	5.4
経費比率	(%)	5.3	6.9
金利負担率	(%)	0.4	0.8
総資本回転率	(%)	95.8	80.7
固定資産回転率	(%)	200.1	183.5
医師人件費比率計	(%)	11.9	12.7
常勤医師人件費比率	(%)	8.6	9.4
非常勤医師人件費比率	(%)	3.3	3.3
看護師人件費比率計	(%)	19.8	21.6
常勤看護師人件費比率	(%)	18.7	20.7
非常勤看護師人件費比率	(%)	1.1	0.8
その他職員人件費比率計	(%)	13.6	17.2
常勤その他職員人件費比率	(%)	12.1	14.6
非常勤その他職員人件費比率	(%)	1.5	2.6
常勤医師1人当り人件費	(千円)	15,260	17,882
常勤看護師1人当り人件費	(千円)	4,903	4,772
職員1人当り人件費	(千円)	6,820	6,357
職員1人当り医業収益	(千円)	12,764	10,904
安全性			
自己資本比率	(%)	24.1	6.3
固定長期適合率	(%)	77.1	90.8
借入金比率	(%)	18.4	52.4
償還期間	(年)	3.4	3.6
流動比率	(%)	180.6	286.4
1床当り固定資産額	(千円)	7,657	11,233
償却金利前経常利益率(補正指標)	(%)	2.4	4.1
機能性			
平均在院日数	(日)	26.0	57.3
外来/入院比	(倍)	1.7	1.5
1床当り1日平均入院患者数	(人)	0.8	0.8
1床当り1日平均外来患者数	(人)	1.3	1.1
患者1人1日当り入院収益	(千円)	30.8	24.8
患者1人1日当り入院収益(室料差額除)	(千円)	30.4	24.3
外来患者1人1日当り外来収益	(千円)	13.1	9.9
医師1人当り入院患者数	(人)	7.8	11.4
医師1人当り外来患者数	(人)	13.1	13.7
看護師1人当り入院患者数	(人)	1.3	1.6
看護師1人当り外来患者数	(人)	2.3	2.1
職員1人当り入院患者数	(人)	0.7	0.8
職員1人当り外来患者数	(人)	1.2	1.0

4. 機能別比較

(2) ケアミックス病院(ケアミックス病院について開設者別毎の機能別比較)

30) その他公的・臨床研修指定病院指定区分別【1/1】

	(病院数)	ケアミックス病院		
		その他公的		
		指定有 (単独・管理 型)	指定有 (協力型)	指定無
(平均病床数)	(5)	(13)	(19)	
		(370.4)	(162.8)	(163.6)
収益性				
医業利益率	(%)	-1.4	-4.5	-9.9
総資本医業利益率	(%)	-2.1	-4.7	-6.5
経常利益率	(%)	-0.7	1.9	-5.9
償却前医業利益率(補正指標)	(%)	4.4	0.6	-4.4
病床利用率	(%)	85.4	75.3	75.0
固定費比率	(%)	59.3	63.9	74.8
材料費比率	(%)	30.1	27.4	22.0
医薬品比率	(%)	23.1	21.0	15.3
人件費比率	(%)	50.5	56.5	65.6
委託費比率	(%)	4.5	6.7	7.8
設備関係費比率	(%)	8.3	7.0	8.1
減価償却費比率	(%)	5.8	5.2	5.2
経費比率	(%)	5.5	5.5	7.8
金利負担率	(%)	0.5	0.4	1.1
総資本回転率	(%)	82.0	93.1	75.8
固定資産回転率	(%)	225.2	192.4	170.6
医師人件費比率計	(%)	11.6	11.8	13.4
常勤医師人件費比率	(%)	9.5	8.8	9.6
非常勤医師人件費比率	(%)	2.1	3.0	3.8
看護師人件費比率計	(%)	18.4	20.6	22.6
常勤看護師人件費比率	(%)	17.8	20.1	21.4
非常勤看護師人件費比率	(%)	0.7	0.6	1.1
その他職員人件費比率計	(%)	12.2	14.9	19.1
常勤その他職員人件費比率	(%)	11.4	12.7	16.1
非常勤その他職員人件費比率	(%)	0.8	2.2	3.0
常勤医師1人当り人件費	(千円)	15,835	17,869	17,740
常勤看護師1人当り人件費	(千円)	5,266	4,878	4,605
職員1人当り人件費	(千円)	7,514	6,407	6,140
職員1人当り医業収益	(千円)	15,223	11,757	9,674
安全性				
自己資本比率	(%)	37.5	25.8	-10.6
固定長期適合率	(%)	51.2	83.2	105.0
借入金比率	(%)	25.7	42.1	57.5
償還期間	(年)	3.6	4.0	3.2
流動比率	(%)	356.8	316.2	219.6
1床当り固定資産額	(千円)	10,082	11,984	10,081
償却金利前経常利益率(補正指標)	(%)	5.6	7.5	0.7
機能性				
平均在院日数	(日)	26.4	44.9	65.6
外来/入院比	(倍)	1.9	1.6	1.4
1床当り1日平均入院患者数	(人)	0.9	0.8	0.8
1床当り1日平均外来患者数	(人)	1.6	1.1	1.0
患者1人1日当り入院収益	(千円)	30.2	30.0	21.3
患者1人1日当り入院収益(室料差額除)	(千円)	29.6	29.6	20.9
外来患者1人1日当り外来収益	(千円)	12.9	11.8	8.6
医師1人当り入院患者数	(人)	6.9	10.7	12.1
医師1人当り外来患者数	(人)	12.7	14.0	13.7
看護師1人当り入院患者数	(人)	1.3	1.5	1.7
看護師1人当り外来患者数	(人)	2.4	2.1	2.0
職員1人当り入院患者数	(人)	0.7	0.7	0.8
職員1人当り外来患者数	(人)	1.3	1.0	1.0

4. 機能別比較

(2) ケアミックス病院(ケアミックス病院について開設者別毎の機能別比較)

31) その他公的・平均在院日数別【1/1】

	ケアミックス病院							
	その他公的							
	14日以内	15～30日	31～60日	61～120日	121～180日	181～1年	1年超	
(病院数)	(1)	(14)	(13)	(7)	(1)	(0)	(1)	
(平均病床数)	(230.0)	(274.1)	(165.7)	(80.7)	(180.0)	-	(112.0)	
収益性								
医業利益率	(%)	7.2	-1.5	-9.3	-17.6	2.6	-	3.2
総資本医業利益率	(%)	11.3	-1.7	-5.0	-17.0	1.8	-	1.4
経常利益率	(%)	7.6	-0.9	-5.7	-1.7	1.9	-	-0.5
償却前医業利益率(補正指標)	(%)	13.2	4.6	-4.3	-13.4	7.8	-	10.7
病床利用率	(%)	32.3	75.7	76.4	79.8	94.7	-	95.0
固定費比率	(%)	53.2	62.7	72.8	75.1	74.3	-	71.0
材料費比率	(%)	29.5	27.1	25.1	24.2	12.4	-	8.5
医薬品比率	(%)	22.8	19.4	17.8	19.7	7.8	-	7.2
人件費比率	(%)	45.1	53.9	64.2	67.2	67.6	-	60.0
委託費比率	(%)	4.7	5.7	7.6	8.5	5.6	-	10.9
設備関係費比率	(%)	7.9	8.0	7.7	7.4	6.7	-	7.4
減価償却費比率	(%)	6.0	6.1	4.7	4.2	5.2	-	7.4
経費比率	(%)	3.0	5.6	6.9	8.8	4.8	-	9.4
金利負担率	(%)	0.1	0.7	0.8	0.5	0.1	-	3.5
総資本回転率	(%)	156.6	77.4	86.9	82.8	68.2	-	42.1
固定資産回転率	(%)	217.5	128.5	242.3	239.7	94.2	-	48.6
医師人件費比率計	(%)	10.2	12.5	12.9	14.3	5.6	-	7.5
常勤医師人件費比率	(%)	9.3	9.6	9.6	9.3	5.6	-	5.1
非常勤医師人件費比率	(%)	0.9	2.9	3.3	5.1	0.0	-	2.4
看護師人件費比率計	(%)	17.3	19.6	22.5	23.0	26.1	-	18.9
常勤看護師人件費比率	(%)	16.5	18.8	21.5	21.9	26.1	-	18.5
非常勤看護師人件費比率	(%)	0.9	0.8	1.0	1.0	0.0	-	0.4
その他職員人件費比率計	(%)	10.8	12.9	18.7	19.2	25.3	-	23.0
常勤その他職員人件費比率	(%)	9.2	11.9	15.7	15.0	25.3	-	18.3
非常勤その他職員人件費比率	(%)	1.6	1.0	3.1	4.2	0.0	-	4.7
常勤医師1人当り人件費	(千円)	16,675	14,931	18,541	22,628	10,884	-	12,498
常勤看護師1人当り人件費	(千円)	5,474	4,809	4,525	5,276	4,413	-	4,263
職員1人当り人件費	(千円)	6,308	6,682	6,343	6,337	5,917	-	4,929
職員1人当り医業収益	(千円)	13,978	12,537	10,718	9,565	8,756	-	8,208
安全性								
自己資本比率	(%)	14.8	26.3	-13.9	10.4	28.9	-	18.2
固定長期適合率	(%)	175.9	80.2	100.8	63.3	84.8	-	108.7
借入金比率	(%)	0.9	54.3	50.4	28.2	29.7	-	125.7
償還期間	(年)	0.1	5.2	0.7	1.3	10.0	-	16.0
流動比率	(%)	47.4	264.4	298.9	311.1	188.9	-	65.8
1床当り固定資産額	(千円)	7,848	13,806	8,455	9,135	9,179	-	13,559
償却金利前経常利益率(補正指標)	(%)	13.7	6.0	0.2	2.9	7.1	-	10.5
機能性								
平均在院日数	(日)	11.6	24.7	41.6	70.1	123.0	-	450.0
外来/入院比	(倍)	4.1	1.8	1.4	0.9	0.4	-	0.2
1床当り1日平均入院患者数	(人)	0.3	0.8	0.8	0.8	0.9	-	0.9
1床当り1日平均外来患者数	(人)	1.3	1.4	1.1	0.7	0.4	-	0.2
患者1人1日当り入院収益	(千円)	78.5	31.0	21.5	17.1	19.6	-	14.6
患者1人1日当り入院収益(室料差額除)	(千円)	77.3	30.3	21.2	16.9	19.5	-	14.6
外来患者1人1日当り外来収益	(千円)	13.3	10.9	9.4	10.2	12.6	-	9.2
医師1人当り入院患者数	(人)	3.2	7.1	11.4	15.4	20.3	-	24.2
医師1人当り外来患者数	(人)	13.2	12.9	15.1	14.5	8.2	-	5.3
看護師1人当り入院患者数	(人)	0.6	1.3	1.5	2.2	1.8	-	3.3
看護師1人当り外来患者数	(人)	2.3	2.4	2.0	2.1	0.7	-	0.7
職員1人当り入院患者数	(人)	0.3	0.7	0.8	0.9	1.0	-	1.2
職員1人当り外来患者数	(人)	1.1	1.2	1.0	0.9	0.4	-	0.3

4. 機能別比較

(2) ケアミックス病院(ケアミックス病院について開設者別毎の機能別比較)

32) その他公的・DPC適用区分別【1/1】

	(病院数)	ケアミックス病院		
		その他公的		
		DPC 適用病院 (3)	DPC 準備病院 (7)	DPC 適用なし (27)
	(平均病床数)	(412.0)	(253.1)	(150.7)
収益性				
医業利益率	(%)	3.7	-1.1	-9.5
総資本医業利益率	(%)	2.4	-0.2	-7.5
経常利益率	(%)	4.0	-1.3	-3.3
償却前医業利益率(補正指標)	(%)	10.2	4.4	-4.3
病床利用率	(%)	82.3	74.0	76.5
固定費比率	(%)	55.8	58.1	73.1
材料費比率	(%)	31.1	29.7	23.1
医薬品比率	(%)	23.8	21.7	16.9
人件費比率	(%)	47.3	50.4	64.4
委託費比率	(%)	3.5	5.1	7.8
設備関係費比率	(%)	7.9	7.2	7.9
減価償却費比率	(%)	6.6	5.6	5.0
経費比率	(%)	5.3	7.1	6.7
金利負担率	(%)	0.5	0.6	0.8
総資本回転率	(%)	77.5	102.5	78.2
固定資産回転率	(%)	109.0	187.6	194.6
医師人件費比率計	(%)	10.8	12.2	12.9
常勤医師人件費比率	(%)	9.2	9.6	9.3
非常勤医師人件費比率	(%)	1.6	2.6	3.7
看護師人件費比率計	(%)	17.6	18.2	22.6
常勤看護師人件費比率	(%)	17.1	17.5	21.6
非常勤看護師人件費比率	(%)	0.5	0.7	1.0
その他職員人件費比率計	(%)	10.6	13.0	18.3
常勤その他職員人件費比率	(%)	10.2	12.1	15.3
非常勤その他職員人件費比率	(%)	0.4	0.9	3.0
常勤医師1人当り人件費	(千円)	15,160	16,165	18,144
常勤看護師1人当り人件費	(千円)	4,774	4,689	4,818
職員1人当り人件費	(千円)	6,480	6,800	6,314
職員1人当り医業収益	(千円)	13,719	13,920	10,154
安全性				
自己資本比率	(%)	42.1	4.7	6.0
固定長期適合率	(%)	81.1	99.2	86.7
借入金比率	(%)	43.0	40.4	50.3
償還期間	(年)	4.2	1.2	4.0
流動比率	(%)	258.2	214.3	288.6
1床当り固定資産額	(千円)	17,992	10,139	10,103
償却金利前経常利益率(補正指標)	(%)	11.1	4.9	2.7
機能性				
平均在院日数	(日)	22.8	32.0	61.8
外来/入院比	(倍)	1.6	1.5	1.5
1床当り1日平均入院患者数	(人)	0.8	0.8	0.8
1床当り1日平均外来患者数	(人)	1.3	1.2	1.0
患者1人1日当り入院収益	(千円)	33.8	29.1	23.7
患者1人1日当り入院収益(室料差額除)	(千円)	32.7	28.6	23.4
外来患者1人1日当り外来収益	(千円)	13.7	13.4	9.1
医師1人当り入院患者数	(人)	6.9	8.6	12.0
医師1人当り外来患者数	(人)	10.9	12.2	14.3
看護師1人当り入院患者数	(人)	1.2	1.4	1.7
看護師1人当り外来患者数	(人)	2.0	2.1	2.1
職員1人当り入院患者数	(人)	0.6	0.8	0.8
職員1人当り外来患者数	(人)	1.1	1.1	1.0

4. 機能別比較

(2) ケアミックス病院(ケアミックス病院について開設者別毎の機能別比較)

33) その他公的・一般病棟入院基本料別【1/1】

	ケアミックス病院						
	その他公的					該当しない	
	7対1	10対1	13対1	15対1	特別入院 基本料		
(病院数)	(8)	(18)	(5)	(2)	(3)	(1)	
(平均病床数)	(294.5)	(197.9)	(115.8)	(131.5)	(68.3)	(112.0)	
収益性							
医業利益率	(%)	-3.4	-4.5	-11.6	-1.5	-27.6	3.2
総資本医業利益率	(%)	-3.0	-2.2	-7.4	0.0	-30.1	1.4
経常利益率	(%)	-4.0	-2.3	-5.7	-3.8	7.7	-0.5
償却前医業利益率(補正指標)	(%)	2.3	1.5	-7.9	5.8	-25.4	10.7
病床利用率	(%)	73.6	74.3	81.9	94.7	70.5	95.0
固定費比率	(%)	63.6	68.0	76.1	73.4	72.1	71.0
材料費比率	(%)	28.3	25.6	17.9	18.3	34.3	8.5
医薬品比率	(%)	21.1	17.8	12.7	13.5	30.7	7.2
人件費比率	(%)	54.4	59.4	67.7	63.0	67.9	60.0
委託費比率	(%)	6.0	6.6	7.8	4.7	10.5	10.9
設備関係費比率	(%)	8.3	8.0	7.7	9.5	3.9	7.4
減価償却費比率	(%)	5.7	5.6	3.7	7.3	2.2	7.4
経費比率	(%)	5.6	6.1	8.6	5.8	9.4	9.4
金利負担率	(%)	0.9	0.6	0.7	1.0	0.4	3.5
総資本回転率	(%)	87.7	86.3	56.3	51.0	126.7	42.1
固定資産回転率	(%)	131.1	145.5	337.7	67.3	555.2	48.6
医師人件費比率計	(%)	11.6	12.9	14.2	6.5	16.7	7.5
常勤医師人件費比率	(%)	8.5	10.0	9.6	5.7	10.7	5.1
非常勤医師人件費比率	(%)	3.2	2.9	4.6	0.8	6.0	2.4
看護師人件費比率計	(%)	20.0	20.9	24.0	23.0	22.9	18.9
常勤看護師人件費比率	(%)	19.3	19.9	23.0	22.0	22.2	18.5
非常勤看護師人件費比率	(%)	0.7	0.9	1.0	1.0	0.7	0.4
その他職員人件費比率計	(%)	13.1	16.5	18.6	22.7	18.2	23.0
常勤その他職員人件費比率	(%)	12.2	14.1	16.6	20.4	11.3	18.3
非常勤その他職員人件費比率	(%)	0.9	2.3	2.0	2.3	6.9	4.7
常勤医師1人当り人件費	(千円)	14,424	16,695	21,030	17,521	26,646	12,498
常勤看護師1人当り人件費	(千円)	4,691	4,661	5,080	4,783	5,527	4,263
職員1人当り人件費	(千円)	6,546	6,433	6,331	6,088	6,864	4,929
職員1人当り医業収益	(千円)	12,358	11,529	9,610	9,737	10,208	8,208
安全性							
自己資本比率	(%)	27.2	-1.8	-5.3	11.6	40.4	18.2
固定長期適合率	(%)	87.6	101.1	53.8	121.9	27.9	108.7
借入金比率	(%)	51.2	46.4	40.2	80.7	11.9	125.7
償還期間	(年)	4.2	3.1	0.0	10.0	2.1	16.0
流動比率	(%)	191.7	220.3	597.6	111.6	430.7	65.8
1床当り固定資産額	(千円)	12,947	11,155	7,923	17,054	2,028	13,559
償却金利前経常利益率(補正指標)	(%)	2.6	4.3	-1.3	4.5	10.3	10.5
機能性							
平均在院日数	(日)	26.5	33.6	56.6	104.4	68.1	450.0
外来/入院比	(倍)	1.6	1.8	0.9	0.5	1.4	0.2
1床当り1日平均入院患者数	(人)	0.7	0.8	0.8	0.9	0.7	0.9
1床当り1日平均外来患者数	(人)	1.1	1.3	0.8	0.5	0.9	0.2
患者1人1日当り入院収益	(千円)	32.5	27.2	20.5	19.3	13.6	14.6
患者1人1日当り入院収益(室料差額除)	(千円)	31.8	26.7	20.3	18.8	13.6	14.6
外来患者1人1日当り外来収益	(千円)	12.5	9.3	9.2	12.9	10.6	9.2
医師1人当り入院患者数	(人)	8.6	8.7	13.4	19.7	16.1	24.2
医師1人当り外来患者数	(人)	12.7	14.0	12.1	10.7	21.3	5.3
看護師1人当り入院患者数	(人)	1.2	1.4	1.9	2.2	2.2	3.3
看護師1人当り外来患者数	(人)	1.9	2.3	1.7	1.2	3.1	0.7
職員1人当り入院患者数	(人)	0.7	0.7	0.9	1.0	1.0	1.2
職員1人当り外来患者数	(人)	1.0	1.2	0.8	0.5	1.3	0.3

5. 医薬分業の有無別比較

(1) 医療法人・一般病院/ケアミックス病院/療養型病院/精神科病院
(医療法人について病院種別毎の医薬分業有無別比較)【1/1】

	医療法人								
	一般病院		ケアミックス病院		療養型病院		精神科病院		
	医薬分業 実施	医薬分業 非実施	医薬分業 実施	医薬分業 非実施	医薬分業 実施	医薬分業 非実施	医薬分業 実施	医薬分業 非実施	
(病院数)	(154)	(73)	(160)	(82)	(67)	(102)	(43)	(102)	
(平均病床数)	(136.7)	(132.3)	(152.6)	(179.6)	(108.0)	(151.0)	(266.1)	(228.0)	
収益性									
医業利益率	(%)	1.9	1.8	2.5	3.3	5.6	6.0	3.5	3.6
総資本医業利益率	(%)	2.2	1.3	2.5	3.2	5.1	5.1	3.0	2.8
経常利益率	(%)	2.3	2.3	2.8	3.7	5.6	6.3	3.6	4.4
償却前医業利益率(補正指標)	(%)	5.5	5.0	7.1	7.3	9.7	10.1	8.6	8.1
病床利用率	(%)	78.8	75.6	86.7	85.0	94.4	92.8	94.4	91.9
固定費比率	(%)	61.9	57.4	67.5	62.6	67.9	65.7	72.0	69.1
材料費比率	(%)	18.6	24.0	13.9	20.2	7.7	10.3	9.2	12.2
医薬品比率	(%)	9.8	17.2	7.5	13.5	3.9	6.0	5.2	8.4
人件費比率	(%)	53.7	50.5	58.2	53.8	60.0	58.0	63.7	61.8
委託費比率	(%)	6.3	5.2	6.0	5.0	6.9	6.3	5.4	5.0
設備関係費比率	(%)	7.1	6.0	7.8	7.6	6.5	6.3	6.6	6.1
減価償却費比率	(%)	3.7	3.2	4.6	4.0	4.1	4.1	5.0	4.5
経費比率	(%)	10.9	10.6	10.4	8.4	12.7	11.6	11.0	10.2
金利負担率	(%)	1.1	0.9	1.5	1.2	1.4	1.4	1.7	1.1
総資本回転率	(%)	119.0	133.9	99.3	106.5	94.6	93.2	82.4	83.7
固定資産回転率	(%)	225.5	249.9	180.4	198.4	187.2	161.8	135.7	167.3
医師人件費比率計	(%)	12.8	10.3	11.8	9.7	8.6	7.7	7.7	8.2
常勤医師人件費比率	(%)	8.6	7.0	8.0	6.4	5.5	5.0	5.9	6.6
非常勤医師人件費比率	(%)	4.2	3.3	3.7	3.3	3.1	2.7	1.9	1.5
看護師人件費比率計	(%)	18.0	16.7	18.6	18.8	18.5	17.9	27.0	26.2
常勤看護師人件費比率	(%)	17.0	15.9	17.6	18.0	17.7	17.3	26.2	25.9
非常勤看護師人件費比率	(%)	1.0	0.8	1.0	0.8	0.7	0.6	0.8	0.4
その他職員人件費比率計	(%)	13.7	14.1	17.9	16.1	20.7	21.4	17.0	16.7
常勤その他職員人件費比率	(%)	12.8	13.5	17.0	15.2	19.7	20.5	16.2	16.0
非常勤その他職員人件費比率	(%)	0.8	0.7	0.9	0.9	1.0	0.9	0.8	0.8
常勤医師1人当り人件費	(千円)	15,503	13,984	15,064	15,563	11,441	14,045	13,641	15,643
常勤看護師1人当り人件費	(千円)	4,959	4,797	4,569	4,926	4,681	4,923	4,664	4,866
職員1人当り人件費	(千円)	6,349	6,123	5,524	5,428	5,056	5,128	5,507	5,252
職員1人当り医業収益	(千円)	12,022	12,394	9,614	10,327	8,542	8,916	8,745	8,549
安全性									
自己資本比率	(%)	36.7	40.3	30.9	39.7	39.2	43.2	41.8	51.3
固定長期適合率	(%)	82.8	93.5	84.9	89.6	101.3	77.7	79.6	72.6
借入金比率	(%)	38.6	33.2	57.5	37.7	55.4	56.5	64.0	49.5
償還期間	(年)	9.3	8.1	12.1	8.1	9.7	8.5	9.5	7.1
流動比率	(%)	332.0	280.8	502.1	588.1	549.2	526.6	457.1	693.7
1床当り固定資産額	(千円)	13,062	10,324	8,748	8,813	7,452	6,644	6,183	5,784
償却金利前経常利益率(補正指標)	(%)	7.1	6.5	8.8	8.9	11.1	11.9	10.3	10.1
機能性									
平均在院日数	(日)	23.5	30.0	83.8	117.7	265.4	376.3	460.8	500.4
外来/入院比	(倍)	2.9	2.2	1.3	1.1	0.8	0.4	0.3	0.3
1床当り1日平均入院患者数	(人)	0.8	0.7	0.9	0.9	0.9	0.9	0.9	0.9
1床当り1日平均外来患者数	(人)	1.9	1.5	1.0	0.8	0.7	0.3	0.3	0.2
患者1人1日当り入院収益	(千円)	39.3	32.6	24.9	24.6	21.3	24.0	14.2	16.3
患者1人1日当り入院収益(室料差額除)	(千円)	38.1	31.4	24.4	24.1	21.1	23.6	13.9	16.1
外来患者1人1日当り外来収益	(千円)	11.5	12.3	7.7	10.4	11.2	10.9	8.3	9.5
医師1人当り入院患者数	(人)	6.5	7.4	12.2	14.9	18.5	24.7	28.8	29.4
医師1人当り外来患者数	(人)	13.5	13.2	12.6	10.6	10.3	6.0	7.5	6.6
看護師1人当り入院患者数	(人)	1.3	1.4	2.0	2.1	2.9	3.4	2.9	2.9
看護師1人当り外来患者数	(人)	2.9	2.6	2.2	1.8	1.8	1.0	0.8	0.7
職員1人当り入院患者数	(人)	0.6	0.6	0.8	0.8	1.0	1.1	1.4	1.4
職員1人当り外来患者数	(人)	1.3	1.1	0.9	0.7	0.6	0.4	0.4	0.3

5. 医薬分業の有無別比較

(2) 自治体・一般病院/ケアミックス病院/療養型病院/精神科病院
(自治体について病院種別毎の医薬分業有無別比較)【1/1】

	自治体								
	一般病院		ケアミックス病院		療養型病院		精神科病院		
	医薬分業 実施	医薬分業 非実施	医薬分業 実施	医薬分業 非実施	医薬分業 実施	医薬分業 非実施	医薬分業 実施	医薬分業 非実施	
(病院数)	(185)	(65)	(69)	(31)	(2)	(2)	(7)	(11)	
(平均病床数)	(316.5)	(237.8)	(176.3)	(174.5)	(52.5)	(85.0)	(259.0)	(266.4)	
収益性									
医業利益率	(%)	-14.8	-13.8	-15.4	-14.8	-23.1	-22.7	-27.2	-15.4
総資本医業利益率	(%)	-8.6	-8.5	-10.4	-12.9	-12.0	-9.5	-14.1	-12.1
経常利益率	(%)	-8.0	-5.6	-8.9	-3.8	-3.2	-6.1	-6.3	-7.2
償却前医業利益率(補正指標)	(%)	-7.7	-8.2	-10.7	-8.9	-15.6	-20.4	-28.8	-7.8
病床利用率	(%)	72.8	72.0	73.4	70.9	93.5	76.4	75.0	84.4
固定費比率	(%)	77.3	69.0	87.7	72.8	93.8	83.2	127.9	95.4
材料費比率	(%)	24.0	31.9	17.3	32.1	9.4	17.9	8.9	19.6
医薬品比率	(%)	13.7	23.3	9.9	25.7	5.8	13.9	5.5	15.8
人件費比率	(%)	64.9	59.8	74.8	71.9	79.3	80.1	110.2	97.9
委託費比率	(%)	9.8	8.8	10.6	9.7	11.7	10.6	11.8	7.4
設備関係費比率	(%)	9.6	8.1	9.9	7.8	12.8	2.2	16.8	8.8
減価償却費比率	(%)	7.8	6.2	8.3	5.9	7.6	2.2	15.5	7.8
経費比率	(%)	6.7	7.5	9.1	7.8	9.8	11.3	5.7	7.0
金利負担率	(%)	3.2	2.8	4.0	3.2	1.6	0.8	10.6	5.2
総資本回転率	(%)	71.8	90.4	82.2	68.6	49.7	137.6	70.1	38.7
固定資産回転率	(%)	88.7	150.1	87.5	107.3	67.3	299.9	31.1	49.6
医師人件費比率計	(%)	14.5	12.5	15.3	14.4	8.3	9.4	12.4	9.9
常勤医師人件費比率	(%)	11.7	10.1	11.9	10.2	4.7	8.7	11.4	9.1
非常勤医師人件費比率	(%)	2.9	2.5	3.4	4.3	3.6	0.7	1.0	0.8
看護師人件費比率計	(%)	25.0	22.3	27.0	25.0	24.5	23.8	56.8	44.0
常勤看護師人件費比率	(%)	23.6	21.0	25.6	23.1	24.4	22.9	55.4	42.5
非常勤看護師人件費比率	(%)	1.4	1.3	1.4	1.9	0.1	0.9	1.4	1.6
その他職員人件費比率計	(%)	14.1	15.0	18.8	18.4	28.6	33.0	19.8	21.5
常勤その他職員人件費比率	(%)	12.4	13.2	16.1	15.9	20.3	27.0	18.0	19.0
非常勤その他職員人件費比率	(%)	1.8	1.8	2.6	2.6	8.4	6.0	1.8	2.4
常勤医師1人当り人件費	(千円)	15,656	16,211	18,141	17,471	10,148	13,571	13,596	14,317
常勤看護師1人当り人件費	(千円)	5,541	5,621	5,335	5,210	5,487	4,657	7,127	6,310
職員1人当り人件費	(千円)	7,838	7,543	7,328	6,733	5,649	5,766	8,812	8,698
職員1人当り医業収益	(千円)	12,495	13,403	10,178	10,884	7,120	7,154	8,081	10,296
安全性									
自己資本比率	(%)	73.5	58.2	74.1	69.2	80.1	63.2	70.0	81.4
固定長期適合率	(%)	91.6	83.1	105.7	87.4	99.3	72.5	286.5	81.1
借入金比率	(%)	20.6	23.1	20.6	29.0	0.0	0.0	101.6	4.8
償還期間	(年)	3.8	5.7	2.2	8.9	0.0	0.0	3.6	0.5
流動比率	(%)	472.8	495.0	524.1	700.7	928.3	305.6	447.3	590.2
1床当り固定資産額	(千円)	23,836	24,685	40,509	14,974	9,149	7,604	19,967	17,061
償却金利前経常利益率(補正指標)	(%)	3.2	3.9	1.8	5.4	6.0	-3.0	19.7	5.7
機能性									
平均在院日数	(日)	19.4	25.4	42.8	57.7	232.6	97.1	122.6	255.1
外来/入院比	(倍)	2.1	2.1	1.8	1.7	0.5	0.6	0.5	0.7
1床当り1日平均入院患者数	(人)	0.7	0.7	0.7	0.7	0.9	0.8	0.8	0.8
1床当り1日平均外来患者数	(人)	1.4	1.5	1.3	1.2	0.4	0.4	0.4	0.5
患者1人1日当り入院収益	(千円)	36.2	33.8	22.8	21.8	15.3	18.1	17.7	14.9
患者1人1日当り入院収益(室料差額除)	(千円)	35.6	33.2	22.4	21.6	15.2	18.0	17.7	14.8
外来患者1人1日当り外来収益	(千円)	9.9	12.5	7.6	11.6	4.9	15.3	5.7	10.6
医師1人当り入院患者数	(人)	5.8	6.3	9.9	10.0	20.2	17.6	15.2	21.9
医師1人当り外来患者数	(人)	12.0	13.1	17.2	15.3	9.4	5.7	6.8	8.7
看護師1人当り入院患者数	(人)	1.1	1.1	1.5	1.5	3.4	1.9	1.6	2.0
看護師1人当り外来患者数	(人)	2.2	2.5	2.7	2.5	1.5	1.2	0.8	1.1
職員1人当り入院患者数	(人)	0.6	0.6	0.8	0.7	1.1	0.7	1.1	1.3
職員1人当り外来患者数	(人)	1.2	1.2	1.3	1.2	0.5	0.4	0.5	0.6

5. 医薬分業の有無別比較

(3) 社会保険関係団体・一般病院/ケアミックス病院/療養型病院/精神科病院
 (社会保険関係団体について病院種別毎の医薬分業有無別比較)【1/1】

	(病院数)	社会保険関係団体							
		一般病院		ケアミックス病院		療養型病院		精神科病院	
		医薬分業 実施	医薬分業 非実施	医薬分業 実施	医薬分業 非実施	医薬分業 実施	医薬分業 非実施	医薬分業 実施	医薬分業 非実施
(平均病床数)	(29)	(8)	(2)	(1)	(0)	(0)	(0)	(0)	
収益性									
医業利益率	(%)	-1.9	1.2	-7.1	-6.3	-	-	-	-
総資本医業利益率	(%)	-2.6	1.3	-4.1	-7.3	-	-	-	-
経常利益率	(%)	-1.7	3.4	0.2	-5.8	-	-	-	-
償却前医業利益率(補正指標)	(%)	3.0	6.9	6.0	-2.6	-	-	-	-
病床利用率	(%)	72.4	76.9	78.4	54.2	-	-	-	-
固定費比率	(%)	63.1	53.8	79.7	69.4	-	-	-	-
材料費比率	(%)	23.0	32.7	13.2	24.9	-	-	-	-
医薬品比率	(%)	13.0	23.9	8.2	20.6	-	-	-	-
人件費比率	(%)	55.4	44.4	65.2	58.5	-	-	-	-
委託費比率	(%)	7.5	6.3	6.4	3.4	-	-	-	-
設備関係費比率	(%)	7.6	8.7	14.5	11.0	-	-	-	-
減価償却費比率	(%)	5.0	5.7	13.1	3.7	-	-	-	-
経費比率	(%)	6.9	4.4	7.1	8.1	-	-	-	-
金利負担率	(%)	0.1	0.7	0.0	0.0	-	-	-	-
総資本回転率	(%)	147.4	95.2	72.2	114.7	-	-	-	-
固定資産回転率	(%)	460.5	233.1	158.1	563.5	-	-	-	-
医師人件費比率計	(%)	12.7	10.5	11.2	13.9	-	-	-	-
常勤医師人件費比率	(%)	9.3	7.9	5.9	7.3	-	-	-	-
非常勤医師人件費比率	(%)	3.4	2.5	5.3	6.7	-	-	-	-
看護師人件費比率計	(%)	19.7	16.6	21.5	17.7	-	-	-	-
常勤看護師人件費比率	(%)	18.4	14.9	15.1	16.6	-	-	-	-
非常勤看護師人件費比率	(%)	1.3	1.7	6.4	1.1	-	-	-	-
その他職員人件費比率計	(%)	13.8	11.0	22.5	17.7	-	-	-	-
常勤その他職員人件費比率	(%)	12.1	8.5	16.0	16.1	-	-	-	-
非常勤その他職員人件費比率	(%)	1.7	2.5	6.5	1.6	-	-	-	-
常勤医師1人当り人件費	(千円)	12,827	14,016	14,888	16,577	-	-	-	-
常勤看護師1人当り人件費	(千円)	5,106	5,054	5,027	3,799	-	-	-	-
職員1人当り人件費	(千円)	7,393	6,875	5,819	6,079	-	-	-	-
職員1人当り医業収益	(千円)	13,439	15,597	8,929	10,399	-	-	-	-
安全性									
自己資本比率	(%)	19.4	37.9	53.3	33.2	-	-	-	-
固定長期適合率	(%)	54.3	73.6	68.5	21.0	-	-	-	-
借入金比率	(%)	13.2	18.6	0.0	0.0	-	-	-	-
償還期間	(年)	3.6	2.7	0.0	0.0	-	-	-	-
流動比率	(%)	410.3	318.5	714.6	2585.1	-	-	-	-
1床当り固定資産額	(千円)	9,399	20,260	22,954	1,809	-	-	-	-
償却金利前経常利益率(補正指標)	(%)	3.3	9.7	13.3	-2.1	-	-	-	-
機能性									
平均在院日数	(日)	17.4	15.8	41.5	36.4	-	-	-	-
外来/入院比	(倍)	2.1	1.7	2.5	1.7	-	-	-	-
1床当り1日平均入院患者数	(人)	0.7	0.8	0.8	0.5	-	-	-	-
1床当り1日平均外来患者数	(人)	1.4	1.3	1.7	0.9	-	-	-	-
患者1人1日当り入院収益	(千円)	40.6	42.2	20.4	20.8	-	-	-	-
患者1人1日当り入院収益(室料差額除)	(千円)	39.4	41.1	19.7	20.8	-	-	-	-
外来患者1人1日当り外来収益	(千円)	10.4	18.2	6.3	9.2	-	-	-	-
医師1人当り入院患者数	(人)	4.7	5.3	11.7	7.3	-	-	-	-
医師1人当り外来患者数	(人)	9.8	9.0	21.5	12.6	-	-	-	-
看護師1人当り入院患者数	(人)	1.0	1.0	1.5	1.2	-	-	-	-
看護師1人当り外来患者数	(人)	2.1	1.7	3.3	2.1	-	-	-	-
職員1人当り入院患者数	(人)	0.5	0.6	0.6	0.6	-	-	-	-
職員1人当り外来患者数	(人)	1.0	0.9	1.3	1.0	-	-	-	-

5. 医薬分業の有無別比較

(4) その他公的・一般病院/ケアミックス病院/療養型病院/精神科病院
(その他公的について病院種別毎の医薬分業有無別比較)【1/1】

	(病院数)	その他公的							
		一般病院		ケアミックス病院		療養型病院		精神科病院	
		医薬分業 実施	医薬分業 非実施	医薬分業 実施	医薬分業 非実施	医薬分業 実施	医薬分業 非実施	医薬分業 実施	医薬分業 非実施
(平均病床数)	(90)	(60)	(13)	(22)	(2)	(1)	(1)	(1)	
収益性									
医療利益率	(%)	-2.4	-1.7	-9.5	-5.4	-6.5	-18.2	6.5	-9.5
総資本医療利益率	(%)	-1.5	-0.8	-5.3	-5.3	0.0	-43.8	3.1	-18.6
経常利益率	(%)	-2.5	-0.9	-7.4	0.7	2.0	-18.0	1.5	-4.2
償却前医療利益率(補正指標)	(%)	3.8	3.8	-3.6	-0.2	-1.3	-15.5	13.3	-8.7
病床利用率	(%)	76.5	79.6	75.7	80.3	91.6	88.1	96.7	92.6
固定費比率	(%)	65.8	56.7	77.3	64.2	77.6	73.8	69.2	78.9
材料費比率	(%)	24.7	32.9	17.0	27.3	8.8	30.9	8.8	18.5
医薬品比率	(%)	14.4	23.6	10.6	21.7	4.5	26.8	4.5	14.5
人件費比率	(%)	55.5	48.7	67.3	56.2	70.1	71.0	61.2	72.7
委託費比率	(%)	6.8	5.6	8.3	6.2	12.8	3.8	8.2	3.5
設備関係費比率	(%)	9.2	7.5	8.8	7.4	6.2	2.7	6.7	6.1
減価償却費比率	(%)	6.2	5.5	5.9	5.2	5.1	2.7	6.7	0.8
経費比率	(%)	5.7	5.5	7.4	6.4	7.7	5.3	7.7	6.7
金利負担率	(%)	1.0	0.5	1.2	0.6	1.3	0.2	1.3	0.1
総資本回転率	(%)	79.3	97.2	64.2	89.3	81.8	240.2	48.0	196.2
固定資産回転率	(%)	120.6	162.0	168.4	192.6	105.8	417.9	68.8	1655.8
医師人件費比率計	(%)	13.1	11.3	14.0	11.7	12.0	17.6	8.6	8.3
常勤医師人件費比率	(%)	10.7	9.5	9.6	9.0	11.9	12.3	7.6	6.7
非常勤医師人件費比率	(%)	2.5	1.8	4.4	2.7	0.1	5.3	1.0	1.6
看護師人件費比率計	(%)	20.9	18.1	23.0	20.2	27.7	20.9	28.9	31.3
常勤看護師人件費比率	(%)	20.0	17.4	22.0	19.5	27.5	19.4	28.8	31.1
非常勤看護師人件費比率	(%)	0.9	0.7	1.0	0.7	0.2	1.5	0.1	0.2
その他職員人件費比率計	(%)	12.4	11.3	19.1	15.4	19.6	21.3	13.3	19.6
常勤その他職員人件費比率	(%)	11.3	10.5	16.4	13.2	19.4	19.4	13.2	18.3
非常勤その他職員人件費比率	(%)	1.0	0.8	2.8	2.1	0.2	2.0	0.1	1.2
常勤医師1人当り人件費	(千円)	14,645	14,644	17,487	18,417	25,301	24,702	14,934	22,226
常勤看護師1人当り人件費	(千円)	5,198	5,176	4,691	5,017	5,175	7,801	5,269	5,512
職員1人当り人件費	(千円)	7,272	7,112	6,483	6,565	5,824	8,434	6,555	6,880
職員1人当り医療収益	(千円)	13,338	15,086	9,851	12,122	8,457	11,886	10,716	9,457
安全性									
自己資本比率	(%)	18.9	30.4	-24.8	26.1	58.9	-	28.7	-49.1
固定長期適合率	(%)	103.9	82.6	113.5	80.8	97.7	-	78.6	31.6
借入金比率	(%)	57.6	31.5	85.0	29.9	0.0	8.3	90.5	0.1
償還期間	(年)	9.4	5.5	4.3	3.6	0.0	-	12.3	-
流動比率	(%)	236.6	257.1	296.4	259.6	709.8	13.5	269.7	141.1
1床当り固定資産額	(千円)	18,497	17,902	12,316	10,522	11,695	2,827	9,061	379
償却金利前経常利益率(補正指標)	(%)	4.2	5.2	-0.4	6.5	8.4	-15.1	9.6	-3.3
機能性									
平均在院日数	(日)	18.7	19.1	39.9	63.5	117.6	78.5	262.4	207.9
外来/入院比	(倍)	1.9	1.9	1.5	1.5	1.5	2.4	0.4	0.4
1床当り1日平均入院患者数	(人)	0.8	0.8	0.8	0.8	0.9	0.9	1.0	0.9
1床当り1日平均外来患者数	(人)	1.4	1.5	1.1	1.1	1.5	2.1	0.4	0.4
患者1人1日当り入院収益	(千円)	40.9	40.0	22.6	26.7	15.8	15.3	15.2	13.7
患者1人1日当り入院収益(室料差額除)	(千円)	39.8	39.0	22.2	26.2	15.8	15.0	14.5	13.7
外来患者1人1日当り外来収益	(千円)	10.6	14.4	7.0	11.6	5.6	8.0	5.8	11.1
医師1人当り入院患者数	(人)	5.6	5.5	11.2	11.3	24.5	9.8	26.9	38.5
医師1人当り外来患者数	(人)	10.4	10.3	14.5	13.8	20.9	23.5	10.0	16.3
看護師1人当り入院患者数	(人)	1.1	1.1	1.6	1.7	2.5	2.5	2.8	2.6
看護師1人当り外来患者数	(人)	2.1	2.1	2.2	2.2	2.1	6.0	1.0	1.1
職員1人当り入院患者数	(人)	0.6	0.6	0.8	0.8	1.0	0.9	1.7	1.4
職員1人当り外来患者数	(人)	1.1	1.1	1.1	1.1	1.1	2.1	0.6	0.6

6. 給食委託の有無別比較

(1)医療法人・一般病院/ケアミックス病院/療養型病院/精神科病院
(医療法人について病院種別毎の給食委託有無別比較)【1/2】

	(病院数)	医療法人					
		一般病院			ケアミックス病院		
		給食 全委託 (132)	給食 一部委託 (24)	給食 委託なし (75)	給食 全委託 (144)	給食 一部委託 (18)	給食 委託なし (79)
(平均病床数)	(136.8)	(221.6)	(105.3)	(169.0)	(144.9)	(155.4)	
収益性							
医業利益率	(%)	1.3	3.2	2.8	2.8	1.1	3.0
総資本医業利益率	(%)	1.2	3.2	3.2	3.1	1.4	2.5
経常利益率	(%)	1.8	3.3	3.4	3.1	0.5	3.6
償却前医業利益率(補正指標)	(%)	4.8	6.8	6.3	7.3	5.9	7.1
病床利用率	(%)	79.2	78.6	75.0	85.4	85.0	87.9
固定費比率	(%)	60.8	60.0	59.9	65.5	67.6	65.9
材料費比率	(%)	19.7	19.1	21.6	15.2	15.6	17.6
医薬品比率	(%)	11.1	10.2	14.3	9.2	8.7	10.4
人件費比率	(%)	52.6	51.3	52.9	56.3	55.9	57.6
委託費比率	(%)	6.9	6.7	4.2	6.8	7.7	3.2
設備関係費比率	(%)	7.0	7.7	6.0	7.8	9.9	7.2
減価償却費比率	(%)	3.6	3.6	3.5	4.5	4.8	4.1
経費比率	(%)	11.2	10.3	10.2	10.0	9.0	9.6
金利負担率	(%)	1.1	1.0	0.9	1.4	1.8	1.2
総資本回転率	(%)	121.0	111.7	130.8	103.4	97.4	101.1
固定資産回転率	(%)	233.4	167.3	250.0	199.0	153.0	173.0
医師人件費比率計	(%)	12.5	12.2	11.0	10.6	11.2	11.3
常勤医師人件費比率	(%)	8.6	8.7	7.0	7.0	7.5	7.8
非常勤医師人件費比率	(%)	3.9	3.5	3.9	3.6	3.7	3.4
看護師人件費比率計	(%)	18.0	17.8	16.7	18.7	18.2	18.8
常勤看護師人件費比率	(%)	17.0	16.7	15.9	17.7	16.8	18.1
非常勤看護師人件費比率	(%)	1.0	1.1	0.8	1.1	1.4	0.7
その他職員人件費比率計	(%)	13.4	12.8	15.0	17.3	17.8	17.5
常勤その他職員人件費比率	(%)	12.6	11.8	14.3	16.4	16.6	16.7
非常勤その他職員人件費比率	(%)	0.7	1.0	0.7	0.9	1.2	0.9
常勤医師1人当り人件費	(千円)	15,710	15,173	14,053	14,678	15,561	15,984
常勤看護師1人当り人件費	(千円)	4,807	5,120	4,971	4,747	4,867	4,581
職員1人当り人件費	(千円)	6,164	6,410	6,418	5,580	5,782	5,288
職員1人当り医業収益	(千円)	11,927	12,737	12,347	10,063	10,467	9,381
安全性							
自己資本比率	(%)	33.2	42.4	42.6	33.1	26.7	38.3
固定長期適合率	(%)	91.2	90.3	77.2	86.7	90.2	84.6
借入金比率	(%)	40.2	35.4	33.0	53.6	45.4	47.2
償還期間	(年)	8.1	14.8	8.2	11.1	9.6	9.4
流動比率	(%)	290.4	248.1	474.3	619.7	267.2	435.0
1床当り固定資産額	(千円)	11,254	11,474	13,954	8,639	9,996	8,653
償却金利前経常利益率(補正指標)	(%)	6.5	7.8	7.8	9.0	7.0	8.9
機能性							
平均在院日数	(日)	26.7	26.5	23.4	89.9	150.6	93.8
外来/入院比	(倍)	2.4	4.0	2.7	1.2	1.7	1.1
1床当り1日平均入院患者数	(人)	0.8	0.8	0.7	0.8	0.9	0.9
1床当り1日平均外来患者数	(人)	1.7	1.5	1.8	1.0	1.1	0.9
患者1人1日当り入院収益	(千円)	37.9	40.0	34.5	25.5	30.2	22.4
患者1人1日当り入院収益(室料差額除)	(千円)	36.8	38.8	33.2	24.9	29.9	22.0
外来患者1人1日当り外来収益	(千円)	9.8	9.2	16.0	8.5	7.5	9.0
医師1人当り入院患者数	(人)	6.8	6.8	6.9	12.8	12.4	13.8
医師1人当り外来患者数	(人)	12.8	12.5	14.2	11.8	12.7	12.0
看護師1人当り入院患者数	(人)	1.3	1.3	1.3	2.0	2.1	2.1
看護師1人当り外来患者数	(人)	2.7	2.8	2.9	2.1	2.4	1.9
職員1人当り入院患者数	(人)	0.6	0.6	0.6	0.8	0.8	0.8
職員1人当り外来患者数	(人)	1.2	1.3	1.2	0.9	1.0	0.8

6. 給食委託の有無別比較

(1) 医療法人・一般病院/ケアミックス病院/療養型病院/精神科病院
(医療法人について病院種別毎の給食委託有無別比較)【2/2】

	(病院数)	医療法人					
		療養型病院			精神科病院		
		給食 全委託 (100)	給食 一部委託 (12)	給食 委託なし (57)	給食 全委託 (49)	給食 一部委託 (14)	給食 委託なし (81)
(平均病床数)	(131.8)	(148.3)	(133.5)	(228.8)	(290.1)	(237.2)	
収益性							
医業利益率	(%)	6.0	3.9	6.4	3.4	1.1	4.0
総資本医業利益率	(%)	5.0	2.3	6.2	2.8	1.7	3.1
経常利益率	(%)	6.3	4.3	6.2	3.6	1.5	5.0
償却前医業利益率(補正指標)	(%)	10.0	9.2	10.4	8.5	6.5	8.3
病床利用率	(%)	93.3	92.5	94.0	92.2	93.4	92.8
固定費比率	(%)	65.4	69.9	67.3	68.1	71.9	70.9
材料費比率	(%)	8.1	8.8	11.4	8.5	12.1	12.9
医薬品比率	(%)	4.7	5.5	6.0	6.8	7.5	7.9
人件費比率	(%)	57.5	58.8	60.5	60.1	63.0	63.7
委託費比率	(%)	8.6	6.9	3.0	9.5	6.0	2.2
設備関係費比率	(%)	6.4	9.2	5.6	6.4	7.1	6.1
減価償却費比率	(%)	4.0	5.3	4.0	5.1	5.4	4.3
経費比率	(%)	12.4	11.1	11.6	11.1	10.0	10.1
金利負担率	(%)	1.5	1.8	1.2	1.6	1.8	1.0
総資本回転率	(%)	97.0	75.3	92.0	82.2	71.1	86.3
固定資産回転率	(%)	182.9	122.4	159.2	127.2	108.6	185.4
医師人件費比率計	(%)	8.1	7.8	8.3	8.5	8.1	7.7
常勤医師人件費比率	(%)	5.1	4.7	5.6	6.9	6.3	6.1
非常勤医師人件費比率	(%)	2.9	3.0	2.8	1.6	1.8	1.6
看護師人件費比率計	(%)	18.0	15.5	19.3	28.5	25.0	25.4
常勤看護師人件費比率	(%)	17.1	14.9	18.8	27.8	24.6	25.0
非常勤看護師人件費比率	(%)	0.8	0.6	0.4	0.7	0.4	0.3
その他職員人件費比率計	(%)	20.4	25.7	20.8	13.3	18.6	18.8
常勤その他職員人件費比率	(%)	19.4	24.9	20.2	12.7	17.4	18.0
非常勤その他職員人件費比率	(%)	1.1	0.8	0.7	0.6	1.3	0.8
常勤医師1人当り人件費	(千円)	13,504	12,557	12,712	16,132	14,052	14,563
常勤看護師1人当り人件費	(千円)	5,096	4,014	4,632	4,983	4,456	4,757
職員1人当り人件費	(千円)	5,325	4,892	4,741	5,410	5,402	5,280
職員1人当り医業収益	(千円)	9,354	8,339	7,881	9,048	8,619	8,359
安全性							
自己資本比率	(%)	38.1	33.4	47.6	40.7	38.3	55.0
固定長期適合率	(%)	93.9	75.2	79.3	81.2	82.3	69.6
借入金比率	(%)	61.5	71.4	45.3	67.7	67.5	42.9
償還期間	(年)	9.8	12.0	6.9	10.7	9.0	6.0
流動比率	(%)	510.1	496.7	546.0	540.0	612.6	678.0
1床当り固定資産額	(千円)	7,052	7,653	6,697	6,432	6,832	5,444
償却金利前経常利益率(補正指標)	(%)	11.9	11.4	11.4	10.3	8.7	10.3
機能性							
平均在院日数	(日)	317.6	308.3	349.7	477.3	480.3	498.2
外来/入院比	(倍)	0.5	0.5	0.7	0.3	0.2	0.3
1床当り1日平均入院患者数	(人)	0.9	0.9	0.9	0.9	0.9	0.9
1床当り1日平均外来患者数	(人)	0.4	0.5	0.6	0.2	0.2	0.3
患者1人1日当り入院収益	(千円)	24.6	19.2	20.9	18.8	13.8	14.2
患者1人1日当り入院収益(室料差額除)	(千円)	24.3	17.9	20.7	18.5	13.7	14.0
外来患者1人1日当り外来収益	(千円)	12.5	5.2	10.4	8.7	11.3	9.1
医師1人当り入院患者数	(人)	21.9	21.9	23.2	27.7	30.7	29.8
医師1人当り外来患者数	(人)	6.8	8.1	8.9	6.4	7.1	7.1
看護師1人当り入院患者数	(人)	3.3	3.4	3.1	2.8	2.8	3.0
看護師1人当り外来患者数	(人)	1.2	1.4	1.5	0.7	0.7	0.8
職員1人当り入院患者数	(人)	1.1	1.1	1.0	1.4	1.4	1.4
職員1人当り外来患者数	(人)	0.4	0.5	0.5	0.3	0.3	0.3

6. 給食委託の有無別比較

(2) 自治体・一般病院/ケアミックス病院/療養型病院/精神科病院
(自治体について病院種別毎の給食委託有無別比較)【1/2】

	(病院数)	自治体					
		一般病院			ケアミックス病院		
		給食 全委託 (95)	給食 一部委託 (87)	給食 委託なし (64)	給食 全委託 (45)	給食 一部委託 (25)	給食 委託なし (26)
	(平均病床数)	(264.7)	(368.1)	(242.8)	(133.4)	(248.8)	(176.6)
収益性							
医業利益率	(%)	-14.2	-14.9	-15.1	-16.1	-16.6	-13.2
総資本医業利益率	(%)	-8.3	-9.6	-8.2	-11.2	-14.0	-9.1
経常利益率	(%)	-7.6	-7.1	-7.4	-8.2	-6.8	-6.4
償却前医業利益率(補正指標)	(%)	-6.7	-8.4	-8.8	-11.8	-12.6	-6.1
病床利用率	(%)	73.1	73.2	71.2	71.6	71.8	74.0
固定費比率	(%)	75.1	74.8	76.7	85.4	84.0	80.2
材料費比率	(%)	24.9	27.3	25.8	19.2	24.4	24.0
医薬品比率	(%)	16.0	16.5	15.7	13.3	16.2	16.1
人件費比率	(%)	62.3	63.2	66.4	71.9	81.1	71.3
委託費比率	(%)	11.0	9.8	7.4	13.0	10.6	6.1
設備関係費比率	(%)	9.5	9.7	8.7	11.1	7.8	7.9
減価償却費比率	(%)	7.8	7.3	7.2	8.8	6.2	7.1
経費比率	(%)	7.2	6.7	6.7	9.5	7.5	8.3
金利負担率	(%)	3.3	3.0	2.9	3.9	3.5	3.9
総資本回転率	(%)	72.1	70.0	85.1	88.9	78.8	61.6
固定資産回転率	(%)	98.9	116.0	94.0	72.8	136.6	85.7
医師人件費比率計	(%)	14.4	13.7	13.9	14.8	15.9	14.6
常勤医師人件費比率	(%)	11.3	11.3	11.2	11.2	11.5	11.5
非常勤医師人件費比率	(%)	3.1	2.4	2.8	3.6	4.4	3.1
看護師人件費比率計	(%)	23.7	24.6	25.0	25.2	30.4	24.7
常勤看護師人件費比率	(%)	22.4	23.3	23.5	23.5	29.2	23.1
非常勤看護師人件費比率	(%)	1.3	1.3	1.5	1.7	1.2	1.6
その他職員人件費比率計	(%)	13.6	13.6	16.3	17.8	20.1	19.0
常勤その他職員人件費比率	(%)	11.9	12.3	14.0	15.2	18.0	16.1
非常勤その他職員人件費比率	(%)	1.7	1.3	2.3	2.7	2.2	2.9
常勤医師1人当り人件費	(千円)	16,694	14,919	15,679	18,277	17,543	17,957
常勤看護師1人当り人件費	(千円)	5,386	5,802	5,498	5,095	5,704	5,256
職員1人当り人件費	(千円)	7,699	8,096	7,480	6,949	7,880	6,790
職員1人当り医業収益	(千円)	12,854	13,313	11,862	10,188	11,014	10,186
安全性							
自己資本比率	(%)	72.8	63.6	73.3	75.4	67.7	72.2
固定長期適合率	(%)	89.5	92.6	84.1	81.8	102.9	118.4
借入金比率	(%)	16.7	28.6	19.4	20.9	29.9	24.2
償還期間	(年)	3.0	6.9	2.9	6.7	3.4	1.9
流動比率	(%)	493.3	349.8	650.1	609.3	484.2	597.3
1床当り固定資産額	(千円)	25,597	24,725	21,853	17,243	77,264	19,263
償却金利前経常利益率(補正指標)	(%)	3.8	3.7	2.6	4.1	-1.1	4.6
機能性							
平均在院日数	(日)	22.4	19.3	20.5	45.6	49.6	51.1
外来/入院比	(倍)	2.1	1.9	2.2	1.8	1.6	2.0
1床当り1日平均入院患者数	(人)	0.7	0.7	0.7	0.7	0.7	0.7
1床当り1日平均外来患者数	(人)	1.5	1.4	1.5	1.2	1.1	1.5
患者1人1日当り入院収益	(千円)	34.1	38.2	34.8	21.5	23.9	22.8
患者1人1日当り入院収益(室料差額除)	(千円)	33.6	37.6	34.2	21.2	23.6	22.6
外来患者1人1日当り外来収益	(千円)	11.4	10.4	9.6	7.5	9.0	8.4
医師1人当り入院患者数	(人)	6.2	5.3	6.3	10.3	9.1	9.9
医師1人当り外来患者数	(人)	12.4	10.5	14.2	17.0	14.1	19.1
看護師1人当り入院患者数	(人)	1.1	1.0	1.0	1.6	1.4	1.5
看護師1人当り外来患者数	(人)	2.3	2.2	2.3	2.7	2.3	3.0
職員1人当り入院患者数	(人)	0.6	0.6	0.6	0.8	0.8	0.7
職員1人当り外来患者数	(人)	1.3	1.1	1.2	1.3	1.2	1.4

6. 給食委託の有無別比較

(2) 自治体・一般病院/ケアミックス病院/療養型病院/精神科病院
(自治体について病院種別毎の給食委託有無別比較)【2/2】

	(病院数)	自治体					
		療養型病院			精神科病院		
		給食 全委託 (2)	給食 一部委託 (1)	給食 委託なし (0)	給食 全委託 (4)	給食 一部委託 (7)	給食 委託なし (8)
(平均病床数)	(47.5)	(120.0)	-	(267.8)	(274.6)	(248.1)	
収益性							
医業利益率	(%)	-45.8	0.6	-	-12.5	-2.8	-29.8
総資本医業利益率	(%)	-22.0	1.4	-	-3.7	-13.5	-19.3
経常利益率	(%)	-13.6	0.9	-	-1.6	-6.1	-10.7
償却前医業利益率(補正指標)	(%)	-39.2	1.4	-	-3.4	-15.0	-23.0
病床利用率	(%)	76.4	92.0	-	90.1	79.7	75.7
固定費比率	(%)	102.0	70.0	-	86.5	118.7	108.4
材料費比率	(%)	17.9	5.9	-	14.2	12.1	19.6
医薬品比率	(%)	15.3	1.8	-	12.8	8.2	15.0
人件費比率	(%)	89.2	69.2	-	99.1	105.9	104.1
委託費比率	(%)	15.0	8.6	-	11.9	10.1	6.3
設備関係費比率	(%)	11.8	0.8	-	9.7	12.3	11.4
減価償却費比率	(%)	6.5	0.8	-	9.2	10.4	10.7
経費比率	(%)	11.7	14.1	-	8.5	4.4	7.9
金利負担率	(%)	0.9	0.0	-	4.4	8.3	7.0
総資本回転率	(%)	48.1	231.0	-	32.8	80.6	36.0
固定資産回転率	(%)	56.5	551.6	-	48.1	42.2	44.0
医師人件費比率計	(%)	8.7	6.4	-	11.3	11.2	10.2
常勤医師人件費比率	(%)	6.6	5.3	-	10.5	10.3	9.3
非常勤医師人件費比率	(%)	2.1	1.1	-	0.9	1.0	0.8
看護師人件費比率計	(%)	25.7	23.4	-	40.6	55.0	49.7
常勤看護師人件費比率	(%)	25.1	22.6	-	40.1	53.1	48.1
非常勤看護師人件費比率	(%)	0.6	0.8	-	0.5	1.9	1.6
その他職員人件費比率計	(%)	34.6	29.0	-	20.7	19.9	22.0
常勤その他職員人件費比率	(%)	26.7	25.7	-	18.7	17.6	20.0
非常勤その他職員人件費比率	(%)	8.0	3.3	-	2.1	2.4	2.0
常勤医師1人当り人件費	(千円)	7,857	13,866	-	12,642	15,584	13,611
常勤看護師1人当り人件費	(千円)	5,624	3,895	-	5,868	7,005	6,746
職員1人当り人件費	(千円)	6,543	4,709	-	7,998	9,119	8,883
職員1人当り医業収益	(千円)	7,329	6,808	-	8,807	9,155	9,789
安全性							
自己資本比率	(%)	78.4	31.7	-	67.9	80.7	68.7
固定長期適合率	(%)	113.0	48.0	-	73.3	287.3	406.8
借入金比率	(%)	0.0	0.0	-	0.0	105.8	2.9
償還期間	(年)	0.0	0.0	-	0.0	5.0	0.0
流動比率	(%)	104.7	454.4	-	698.9	454.0	458.6
1床当り固定資産額	(千円)	10,856	1,587	-	13,072	16,974	20,287
償却金利前経常利益率(補正指標)	(%)	-6.1	1.7	-	12.0	12.6	7.0
機能性							
平均在院日数	(日)	158.1	68.2	-	206.2	285.6	118.7
外来/入院比	(倍)	0.7	0.0	-	0.6	0.4	0.8
1床当り1日平均入院患者数	(人)	0.8	0.9	-	0.7	0.8	0.8
1床当り1日平均外来患者数	(人)	0.5	0.0	-	0.3	0.3	0.6
患者1人1日当り入院収益	(千円)	13.8	22.6	-	14.8	15.4	16.8
患者1人1日当り入院収益(室料差額除)	(千円)	13.8	22.3	-	14.8	15.4	16.8
外来患者1人1日当り外来収益	(千円)	8.7	18.5	-	8.6	8.3	9.7
医師1人当り入院患者数	(人)	15.1	25.7	-	22.1	21.2	16.6
医師1人当り外来患者数	(人)	8.1	0.2	-	8.0	7.3	8.9
看護師1人当り入院患者数	(人)	2.8	1.8	-	2.2	1.9	1.7
看護師1人当り外来患者数	(人)	1.6	0.0	-	0.9	0.7	1.2
職員1人当り入院患者数	(人)	1.0	0.7	-	1.3	1.3	1.1
職員1人当り外来患者数	(人)	0.6	0.0	-	0.5	0.5	0.7

6. 給食委託の有無別比較

(3) 社会保険関係団体・一般病院/ケアミックス病院/療養型病院/精神科病院
 (社会保険関係団体について病院種別毎の給食委託の有無別比較)【1/2】

	(病院数)	社会保険関係団体					
		一般病院			ケアミックス病院		
		給食 全委託 (6)	給食 一部委託 (15)	給食 委託なし (15)	給食 全委託 (0)	給食 一部委託 (0)	給食 委託なし (3)
(平均病床数)	(332.5)	(393.1)	(247.6)	-	-	(90.3)	
収益性							
医業利益率	(%)	-4.9	1.9	-2.7	-	-	-6.9
総資本医業利益率	(%)	-8.0	2.3	-3.2	-	-	-5.2
経常利益率	(%)	-4.7	2.5	-2.4	-	-	-1.8
償却前医業利益率(補正指標)	(%)	-1.8	6.5	3.4	-	-	3.1
病床利用率	(%)	65.0	77.0	73.3	-	-	70.3
固定費比率	(%)	62.5	57.9	64.0	-	-	76.3
材料費比率	(%)	22.5	25.5	25.2	-	-	17.1
医薬品比率	(%)	13.2	15.5	15.4	-	-	12.3
人件費比率	(%)	56.2	50.7	54.8	-	-	63.0
委託費比率	(%)	10.0	7.1	6.1	-	-	5.4
設備関係費比率	(%)	6.3	6.9	9.1	-	-	13.3
減価償却費比率	(%)	3.1	4.6	6.1	-	-	10.0
経費比率	(%)	6.8	6.4	6.0	-	-	7.5
金利負担率	(%)	0.1	0.3	0.1	-	-	0.0
総資本回転率	(%)	168.5	124.6	140.5	-	-	86.4
固定資産回転率	(%)	461.7	378.9	439.7	-	-	293.2
医師人件費比率計	(%)	14.3	12.2	11.6	-	-	12.1
常勤医師人件費比率	(%)	10.0	9.3	8.5	-	-	6.4
非常勤医師人件費比率	(%)	4.3	2.9	3.1	-	-	5.8
看護師人件費比率計	(%)	19.3	18.5	19.7	-	-	20.2
常勤看護師人件費比率	(%)	17.9	17.1	18.3	-	-	15.6
非常勤看護師人件費比率	(%)	1.4	1.4	1.4	-	-	4.6
その他職員人件費比率計	(%)	14.3	11.9	14.1	-	-	20.9
常勤その他職員人件費比率	(%)	12.8	10.1	12.1	-	-	16.0
非常勤その他職員人件費比率	(%)	1.5	1.7	2.0	-	-	4.9
常勤医師1人当り人件費	(千円)	12,624	12,099	13,961	-	-	15,451
常勤看護師1人当り人件費	(千円)	4,767	5,160	5,119	-	-	4,618
職員1人当り人件費	(千円)	7,314	7,367	7,208	-	-	5,906
職員1人当り医業収益	(千円)	13,303	14,630	13,283	-	-	9,419
安全性							
自己資本比率	(%)	1.8	35.5	15.6	-	-	46.6
固定長期適合率	(%)	49.1	56.9	60.9	-	-	52.7
借入金比率	(%)	29.4	13.4	3.4	-	-	0.0
償還期間	(年)	15.9	2.3	0.7	-	-	0.0
流動比率	(%)	303.2	409.4	408.8	-	-	1338.1
1床当り固定資産額	(千円)	4,270	11,947	13,175	-	-	15,906
償却金利前経常利益率(補正指標)	(%)	-1.5	7.4	3.9	-	-	8.1
機能性							
平均在院日数	(日)	16.4	15.2	19.0	-	-	39.8
外来/入院比	(倍)	2.0	1.9	2.1	-	-	2.2
1床当り1日平均入院患者数	(人)	0.7	0.7	0.7	-	-	0.7
1床当り1日平均外来患者数	(人)	1.2	1.3	1.5	-	-	1.5
患者1人1日当り入院収益	(千円)	41.4	44.0	38.3	-	-	20.6
患者1人1日当り入院収益(室料差額除)	(千円)	40.5	42.7	37.1	-	-	20.0
外来患者1人1日当り外来収益	(千円)	10.7	12.5	12.0	-	-	7.3
医師1人当り入院患者数	(人)	4.2	3.9	5.9	-	-	10.2
医師1人当り外来患者数	(人)	8.2	7.2	12.2	-	-	18.5
看護師1人当り入院患者数	(人)	1.0	1.0	1.0	-	-	1.4
看護師1人当り外来患者数	(人)	1.9	1.8	2.2	-	-	2.9
職員1人当り入院患者数	(人)	0.5	0.5	0.5	-	-	0.6
職員1人当り外来患者数	(人)	1.0	0.9	1.1	-	-	1.2

6. 給食委託の有無別比較

(3) 社会保険関係団体・一般病院/ケアミックス病院/療養型病院/精神科病院
(社会保険関係団体について病院種別毎の給食委託の有無別比較)【2/2】

	(病院数)	療養型病院			精神科病院		
		給食 全委託	給食 一部委託	給食 委託なし	給食 全委託	給食 一部委託	給食 委託なし
		(0)	(0)	(0)	(0)	(0)	(0)
(平均病床数)	-	-	-	-	-	-	
収益性							
医業利益率	(%)	-	-	-	-	-	
総資本医業利益率	(%)	-	-	-	-	-	
経常利益率	(%)	-	-	-	-	-	
償却前医業利益率(補正指標)	(%)	-	-	-	-	-	
病床利用率	(%)	-	-	-	-	-	
固定費比率	(%)	-	-	-	-	-	
材料費比率	(%)	-	-	-	-	-	
医薬品比率	(%)	-	-	-	-	-	
人件費比率	(%)	-	-	-	-	-	
委託費比率	(%)	-	-	-	-	-	
設備関係費比率	(%)	-	-	-	-	-	
減価償却費比率	(%)	-	-	-	-	-	
経費比率	(%)	-	-	-	-	-	
金利負担率	(%)	-	-	-	-	-	
総資本回転率	(%)	-	-	-	-	-	
固定資産回転率	(%)	-	-	-	-	-	
医師人件費比率計	(%)	-	-	-	-	-	
常勤医師人件費比率	(%)	-	-	-	-	-	
非常勤医師人件費比率	(%)	-	-	-	-	-	
看護師人件費比率計	(%)	-	-	-	-	-	
常勤看護師人件費比率	(%)	-	-	-	-	-	
非常勤看護師人件費比率	(%)	-	-	-	-	-	
その他職員人件費比率計	(%)	-	-	-	-	-	
常勤その他職員人件費比率	(%)	-	-	-	-	-	
非常勤その他職員人件費比率	(%)	-	-	-	-	-	
常勤医師1人当り人件費	(千円)	-	-	-	-	-	
常勤看護師1人当り人件費	(千円)	-	-	-	-	-	
職員1人当り人件費	(千円)	-	-	-	-	-	
職員1人当り医業収益	(千円)	-	-	-	-	-	
安全性							
自己資本比率	(%)	-	-	-	-	-	
固定長期適合率	(%)	-	-	-	-	-	
借入金比率	(%)	-	-	-	-	-	
償還期間	(年)	-	-	-	-	-	
流動比率	(%)	-	-	-	-	-	
1床当り固定資産額	(千円)	-	-	-	-	-	
償却金利前経常利益率(補正指標)	(%)	-	-	-	-	-	
機能性							
平均在院日数	(日)	-	-	-	-	-	
外来/入院比	(倍)	-	-	-	-	-	
1床当り1日平均入院患者数	(人)	-	-	-	-	-	
1床当り1日平均外来患者数	(人)	-	-	-	-	-	
患者1人1日当り入院収益	(千円)	-	-	-	-	-	
患者1人1日当り入院収益(室料差額除)	(千円)	-	-	-	-	-	
外来患者1人1日当り外来収益	(千円)	-	-	-	-	-	
医師1人当り入院患者数	(人)	-	-	-	-	-	
医師1人当り外来患者数	(人)	-	-	-	-	-	
看護師1人当り入院患者数	(人)	-	-	-	-	-	
看護師1人当り外来患者数	(人)	-	-	-	-	-	
職員1人当り入院患者数	(人)	-	-	-	-	-	
職員1人当り外来患者数	(人)	-	-	-	-	-	

6. 給食委託の有無別比較

(4) その他公的・一般病院/ケアミックス病院/療養型病院/精神科病院
(その他公的について病院種別毎の給食委託有無別比較)【1/2】

	(病院数)	その他公的					
		一般病院			ケアミックス病院		
		給食 全委託 (35)	給食 一部委託 (63)	給食 委託なし (51)	給食 全委託 (16)	給食 一部委託 (8)	給食 委託なし (11)
	(平均病床数)	(363.6)	(424.7)	(349.4)	(154.7)	(219.4)	(224.2)
収益性							
医業利益率	(%)	-6.6	-0.4	-1.3	-11.1	-4.6	-3.5
総資本医業利益率	(%)	-3.0	-0.3	-1.3	-9.7	-2.9	-1.7
経常利益率	(%)	-7.3	-0.4	0.2	-0.9	-4.3	-3.1
償却前医業利益率(補正指標)	(%)	0.1	5.5	4.1	-5.9	0.9	1.7
病床利用率	(%)	75.9	78.5	78.1	70.6	77.8	83.5
固定費比率	(%)	63.9	60.3	63.5	71.2	65.5	68.2
材料費比率	(%)	28.0	28.5	27.3	25.8	26.1	23.1
医薬品比率	(%)	18.3	17.9	18.0	19.2	18.9	17.0
人件費比率	(%)	52.8	51.4	54.6	62.7	57.2	59.8
委託費比率	(%)	8.8	6.3	4.8	9.3	6.5	4.4
設備関係費比率	(%)	9.5	8.3	8.2	7.2	8.1	8.0
減価償却費比率	(%)	6.7	5.9	5.5	4.9	5.4	5.2
経費比率	(%)	6.5	5.1	5.8	7.7	4.7	6.9
金利負担率	(%)	1.5	0.5	0.7	1.3	0.2	0.4
総資本回転率	(%)	78.1	88.7	88.6	86.9	86.9	76.3
固定資産回転率	(%)	113.2	136.6	152.8	246.3	177.4	132.2
医師人件費比率計	(%)	12.3	12.1	12.8	13.9	11.3	11.8
常勤医師人件費比率	(%)	10.3	10.2	10.1	9.9	8.0	9.3
非常勤医師人件費比率	(%)	2.0	2.0	2.7	4.0	3.3	2.4
看護師人件費比率計	(%)	20.4	19.9	19.3	21.8	20.8	21.2
常勤看護師人件費比率	(%)	19.3	19.1	18.5	20.9	19.8	20.4
非常勤看護師人件費比率	(%)	1.1	0.7	0.8	0.9	1.0	0.8
その他職員人件費比率計	(%)	11.7	11.1	13.2	17.3	15.2	17.1
常勤その他職員人件費比率	(%)	10.8	10.4	12.0	13.8	13.3	15.7
非常勤その他職員人件費比率	(%)	0.9	0.7	1.2	3.5	1.9	1.4
常勤医師1人当り人件費	(千円)	14,364	14,168	15,573	19,188	15,166	17,422
常勤看護師1人当り人件費	(千円)	5,174	5,105	5,295	4,541	5,146	4,898
職員1人当り人件費	(千円)	7,117	7,188	7,292	6,166	7,007	6,345
職員1人当り医業収益	(千円)	13,985	14,217	13,823	10,165	13,336	10,975
安全性							
自己資本比率	(%)	11.0	33.2	19.3	8.9	24.2	-8.9
固定長期適合率	(%)	118.4	86.1	92.6	81.8	81.2	108.1
借入金比率	(%)	86.0	34.1	37.7	70.0	18.4	37.9
償還期間	(年)	13.5	6.6	6.0	4.9	2.1	2.7
流動比率	(%)	202.6	242.2	275.3	375.0	270.8	134.0
1床当り固定資産額	(千円)	23,015	17,872	15,759	9,263	11,105	11,761
償却金利前経常利益率(補正指標)	(%)	0.9	6.0	5.3	5.8	1.4	2.5
機能性							
平均在院日数	(日)	20.2	17.1	20.1	65.8	31.2	55.0
外来/入院比	(倍)	1.8	1.8	2.1	1.7	1.5	1.1
1床当り1日平均入院患者数	(人)	0.8	0.8	0.8	0.7	0.8	0.9
1床当り1日平均外来患者数	(人)	1.4	1.4	1.6	1.1	1.2	1.0
患者1人1日当り入院収益	(千円)	40.0	42.8	38.2	24.2	30.3	23.6
患者1人1日当り入院収益(室料差額除)	(千円)	38.9	41.7	37.4	23.8	29.9	23.0
外来患者1人1日当り外来収益	(千円)	12.0	13.2	10.8	9.2	12.8	10.6
医師1人当り入院患者数	(人)	5.7	5.2	5.9	11.8	8.3	12.0
医師1人当り外来患者数	(人)	10.1	9.1	12.2	16.2	12.1	10.9
看護師1人当り入院患者数	(人)	1.1	1.0	1.2	1.6	1.3	1.8
看護師1人当り外来患者数	(人)	2.0	1.8	2.5	2.3	2.0	1.8
職員1人当り入院患者数	(人)	0.6	0.6	0.6	0.8	0.7	0.8
職員1人当り外来患者数	(人)	1.1	1.0	1.2	1.1	1.0	0.9

6. 給食委託の有無別比較

(4) その他公的・一般病院/ケアミックス病院/療養型病院/精神科病院
(その他公的について病院種別毎の給食委託有無別比較)【2/2】

	(病院数)	その他公的					
		療養型病院			精神科病院		
		給食 全委託 (1)	給食 一部委託 (1)	給食 委託なし (1)	給食 全委託 (1)	給食 一部委託 (0)	給食 委託なし (1)
(平均病床数)	(40.0)	(110.0)	(51.0)	(379.0)	-	(158.0)	
収益性							
医業利益率	(%)	-18.5	5.6	-18.2	6.5	-	-9.5
総資本医業利益率	(%)	-7.0	7.0	-43.8	3.1	-	-18.6
経常利益率	(%)	-1.8	5.8	-18.0	1.5	-	-4.2
償却前医業利益率(補正指標)	(%)	-12.3	9.7	-15.5	13.3	-	-8.7
病床利用率	(%)	95.2	87.9	88.1	96.7	-	92.6
固定費比率	(%)	86.9	68.3	73.8	69.2	-	78.9
材料費比率	(%)	10.5	7.1	30.9	8.8	-	18.5
医薬品比率	(%)	5.1	4.0	26.8	4.5	-	14.5
人件費比率	(%)	78.4	61.9	71.0	61.2	-	72.7
委託費比率	(%)	14.2	11.4	3.8	8.2	-	3.5
設備関係費比率	(%)	6.2	6.1	2.7	6.7	-	6.1
減価償却費比率	(%)	6.2	4.1	2.7	6.7	-	0.8
経費比率	(%)	8.9	6.4	5.3	7.7	-	6.7
金利負担率	(%)	2.3	0.3	0.2	1.3	-	0.1
総資本回転率	(%)	37.9	125.7	240.2	48.0	-	196.2
固定資産回転率	(%)	54.9	156.7	417.9	68.8	-	1655.8
医師人件費比率計	(%)	14.7	9.3	17.6	8.6	-	8.3
常勤医師人件費比率	(%)	14.7	9.1	12.3	7.6	-	6.7
非常勤医師人件費比率	(%)	0.0	0.2	5.3	1.0	-	1.6
看護師人件費比率計	(%)	30.8	24.6	20.9	28.9	-	31.3
常勤看護師人件費比率	(%)	30.8	24.2	19.4	28.8	-	31.1
非常勤看護師人件費比率	(%)	0.0	0.3	1.5	0.1	-	0.2
その他職員人件費比率計	(%)	18.8	20.4	21.3	13.3	-	19.6
常勤その他職員人件費比率	(%)	18.8	20.1	19.4	13.2	-	18.3
非常勤その他職員人件費比率	(%)	0.0	0.3	2.0	0.1	-	1.2
常勤医師1人当り人件費	(千円)	21,059	29,543	24,702	14,934	-	22,226
常勤看護師1人当り人件費	(千円)	4,283	6,067	7,801	5,269	-	5,512
職員1人当り人件費	(千円)	5,611	6,036	8,434	6,555	-	6,880
職員1人当り医業収益	(千円)	7,157	9,758	11,886	10,716	-	9,457
安全性							
自己資本比率	(%)	97.7	20.1	-	28.7	-	-49.1
固定長期適合率	(%)	70.6	124.8	-	78.6	-	31.6
借入金比率	(%)	0.0	0.0	8.3	90.5	-	0.1
償還期間	(年)	0.0	0.0	-	12.3	-	-
流動比率	(%)	1364.2	55.4	13.5	269.7	-	141.1
1床当り固定資産額	(千円)	19,614	3,777	2,827	9,061	-	379
償却金利前経常利益率(補正指標)	(%)	6.6	10.2	-15.1	9.6	-	-3.3
機能性							
平均在院日数	(日)	57.7	177.4	78.5	262.4	-	207.9
外来/入院比	(倍)	2.9	0.2	2.4	0.4	-	0.4
1床当り1日平均入院患者数	(人)	1.0	0.9	0.9	1.0	-	0.9
1床当り1日平均外来患者数	(人)	2.8	0.2	2.1	0.4	-	0.4
患者1人1日当り入院収益	(千円)	14.9	16.7	15.3	15.2	-	13.7
患者1人1日当り入院収益(室料差額除)	(千円)	14.9	16.7	15.0	14.5	-	13.7
外来患者1人1日当り外来収益	(千円)	4.8	6.4	8.0	5.8	-	11.1
医師1人当り入院患者数	(人)	11.9	37.2	9.8	26.9	-	38.5
医師1人当り外来患者数	(人)	34.5	7.4	23.5	10.0	-	16.3
看護師1人当り入院患者数	(人)	1.2	3.7	2.5	2.8	-	2.6
看護師1人当り外来患者数	(人)	3.6	0.7	6.0	1.0	-	1.1
職員1人当り入院患者数	(人)	0.6	1.4	0.9	1.7	-	1.4
職員1人当り外来患者数	(人)	1.8	0.3	2.1	0.6	-	0.6

7. 地域別比較

(1) 病院種別・全開設者一括(病院種別毎に全開設者一括の地域別比較)

1) 一般病院・全開設者一括【1/1】

	一般病院								
	全開設者一括								
	北海道 (60)	東北 (73)	関東 (132)	中部 (127)	近畿 (113)	中国 (41)	四国 (29)	九州 (93)	
(病院数)									
(平均病床数)	(241.2)	(247.7)	(263.3)	(318.0)	(258.6)	(244.7)	(237.7)	(217.3)	
収益性									
医業利益率	(%)	-6.8	-8.3	-5.7	-6.5	-4.5	-4.9	-3.0	-0.9
総資本医業利益率	(%)	-3.6	-5.5	-2.9	-3.7	-3.3	-0.7	-1.5	0.5
経常利益率	(%)	-4.0	-5.1	-2.1	-3.4	-2.8	-0.6	0.7	0.7
償却前医業利益率(補正指標)	(%)	-2.5	-2.4	-0.9	-0.1	0.5	0.5	3.0	4.0
病床利用率	(%)	72.5	74.6	73.0	75.0	74.3	80.5	79.8	81.3
固定費比率	(%)	66.6	70.0	68.9	66.5	65.7	64.8	65.1	61.6
材料費比率	(%)	25.5	24.7	22.6	26.1	24.5	24.6	25.1	23.5
医薬品比率	(%)	16.0	15.6	13.4	16.8	14.8	15.2	15.8	14.7
人件費比率	(%)	57.0	59.6	59.5	55.5	56.6	55.8	55.2	53.6
委託費比率	(%)	7.7	7.4	8.4	7.7	7.3	7.0	6.3	6.5
設備関係費比率	(%)	9.1	8.2	8.4	9.1	7.4	7.4	8.5	7.0
減価償却費比率	(%)	5.3	6.1	5.3	6.8	5.0	5.3	6.0	4.8
経費比率	(%)	8.2	8.0	8.4	7.0	7.9	8.4	6.9	8.4
金利負担率	(%)	2.0	2.2	1.8	1.9	1.7	1.6	1.4	1.0
総資本回転率	(%)	100.6	84.4	108.8	88.8	97.1	108.8	106.0	99.5
固定資産回転率	(%)	174.2	144.5	211.1	145.6	177.5	124.4	157.5	189.7
医師人件費比率計	(%)	12.3	13.3	13.9	12.8	13.3	11.9	12.0	11.7
常勤医師人件費比率	(%)	9.7	10.2	9.7	10.2	9.9	9.8	10.2	9.0
非常勤医師人件費比率	(%)	2.6	3.1	4.1	2.6	3.5	2.1	1.9	2.7
看護師人件費比率計	(%)	21.0	22.0	20.4	20.6	20.4	20.1	19.9	20.6
常勤看護師人件費比率	(%)	20.1	21.1	19.1	19.6	19.1	19.3	18.9	19.6
非常勤看護師人件費比率	(%)	0.9	0.9	1.3	1.1	1.3	0.9	1.0	1.0
その他職員人件費比率計	(%)	13.5	13.4	15.7	13.0	13.8	14.2	13.3	11.1
常勤その他職員人件費比率	(%)	12.0	12.0	14.4	11.8	12.5	13.0	12.4	10.1
非常勤その他職員人件費比率	(%)	1.5	1.4	1.3	1.2	1.3	1.2	1.0	0.9
常勤医師1人当り人件費	(千円)	17,033	16,934	14,517	15,760	14,526	15,381	15,199	13,362
常勤看護師1人当り人件費	(千円)	5,189	5,138	5,535	5,369	5,378	4,991	4,789	4,702
職員1人当り人件費	(千円)	6,910	7,267	7,482	7,338	7,045	6,817	7,047	6,438
職員1人当り医業収益	(千円)	12,677	12,411	12,991	13,564	12,857	12,737	13,266	12,292
安全性									
自己資本比率	(%)	36.4	46.3	46.2	43.6	45.4	54.1	46.2	49.2
固定長期適合率	(%)	117.4	91.6	82.0	86.5	96.9	76.9	78.5	75.1
借入金比率	(%)	31.5	27.9	34.9	37.6	33.4	34.2	19.1	26.7
償還期間	(年)	7.5	4.1	6.6	7.4	9.2	5.1	3.4	5.3
流動比率	(%)	291.9	486.5	419.0	308.5	286.1	433.2	502.9	433.2
1床当り固定資産額	(千円)	15,404	16,757	19,810	20,894	17,912	18,548	16,536	13,947
償却金利前経常利益率(補正指標)	(%)	3.4	3.2	5.5	5.3	3.6	6.3	8.1	6.5
機能性									
平均在院日数	(日)	23.7	22.4	22.1	19.6	22.2	23.5	20.9	22.6
外来/入院比	(倍)	2.0	2.1	2.5	2.2	2.1	2.0	4.2	1.8
1床当り1日平均入院患者数	(人)	0.7	0.7	0.7	0.8	0.7	0.8	0.7	0.8
1床当り1日平均外来患者数	(人)	1.4	1.5	1.7	1.6	1.5	1.5	1.8	1.4
患者1人1日当り入院収益	(千円)	36.7	31.7	39.7	37.1	39.0	36.6	39.8	36.4
患者1人1日当り入院収益(室料差額除)	(千円)	36.5	31.3	38.3	36.2	37.7	35.7	38.6	35.7
外来患者1人1日当り外来収益	(千円)	10.6	9.9	13.7	10.7	10.1	11.6	10.8	12.6
医師1人当り入院患者数	(人)	7.7	7.0	5.3	6.1	5.4	6.2	5.9	6.4
医師1人当り外来患者数	(人)	14.1	14.2	11.6	12.8	10.4	11.7	13.4	10.6
看護師1人当り入院患者数	(人)	1.2	1.2	1.2	1.1	1.2	1.2	1.0	1.2
看護師1人当り外来患者数	(人)	2.3	2.5	2.6	2.4	2.3	2.2	2.6	1.9
職員1人当り入院患者数	(人)	0.6	0.6	0.5	0.6	0.6	0.6	0.5	0.6
職員1人当り外来患者数	(人)	1.2	1.3	1.2	1.2	1.1	1.1	1.4	1.0

7. 地域別比較

(1) 病院種別・全開設者一括(病院種別毎に全開設者一括の地域別比較)

2) ケアミックス病院・全開設者一括【1/1】

	ケアミックス病院								
	全開設者一括								
	北海道 (49)	東北 (37)	関東 (54)	中部 (62)	近畿 (53)	中国 (41)	四国 (23)	九州 (66)	
(病院数)	(49)	(37)	(54)	(62)	(53)	(41)	(23)	(66)	
(平均病床数)	(154.9)	(172.0)	(197.7)	(189.3)	(194.2)	(143.3)	(142.0)	(135.5)	
収益性									
医業利益率	(%)	-10.9	-8.9	-0.7	-3.7	2.4	-0.6	0.2	0.6
総資本医業利益率	(%)	-9.6	-5.0	0.2	-2.9	1.7	1.2	-0.2	0.9
経常利益率	(%)	-2.1	-4.8	1.1	-2.9	3.3	0.8	1.6	1.6
償却前医業利益率(補正指標)	(%)	-7.0	-5.4	4.1	1.4	7.2	4.9	5.4	4.3
病床利用率	(%)	77.4	79.1	79.0	80.0	82.0	85.0	83.4	86.4
固定費比率	(%)	77.5	77.2	69.6	70.2	65.3	67.5	73.2	68.4
材料費比率	(%)	23.2	18.3	17.6	19.3	17.5	19.0	14.7	16.5
医薬品比率	(%)	15.9	11.2	11.3	12.8	10.8	12.2	8.6	10.2
人件費比率	(%)	69.5	66.6	59.5	59.9	59.8	57.4	63.1	59.6
委託費比率	(%)	8.6	9.5	6.4	7.3	6.3	5.2	5.7	6.7
設備関係費比率	(%)	7.5	9.5	8.5	8.5	7.6	8.8	8.2	7.4
減価償却費比率	(%)	5.3	6.2	4.9	6.1	4.8	5.5	5.8	4.6
経費比率	(%)	9.5	9.1	8.4	9.1	9.9	8.7	10.0	9.0
金利負担率	(%)	2.1	3.3	1.7	1.8	2.2	1.4	1.9	1.4
総資本回転率	(%)	83.5	87.9	122.2	90.5	85.1	87.8	83.4	98.9
固定資産回転率	(%)	158.5	154.5	181.4	137.2	139.6	145.9	142.6	220.4
医師人件費比率計	(%)	15.2	13.0	13.6	11.9	12.4	9.9	11.4	10.3
常勤医師人件費比率	(%)	11.6	9.7	8.9	8.4	8.0	7.2	8.3	7.5
非常勤医師人件費比率	(%)	3.6	3.3	4.8	3.6	4.5	2.7	3.1	2.8
看護師人件費比率計	(%)	23.9	23.9	18.1	21.4	20.4	20.0	20.3	20.1
常勤看護師人件費比率	(%)	22.9	23.3	16.8	20.0	18.8	18.9	20.0	19.1
非常勤看護師人件費比率	(%)	1.0	0.6	1.3	1.3	1.6	1.1	0.3	1.0
その他職員人件費比率計	(%)	19.1	17.2	18.0	16.7	17.1	18.0	19.7	17.0
常勤その他職員人件費比率	(%)	16.7	16.0	16.6	15.3	15.7	15.9	18.7	15.8
非常勤その他職員人件費比率	(%)	2.4	1.2	1.3	1.4	1.4	2.1	1.0	1.1
常勤医師1人当り人件費	(千円)	20,424	18,335	15,642	16,598	14,159	15,606	15,775	13,634
常勤看護師1人当り人件費	(千円)	4,985	4,942	5,137	5,225	4,983	4,748	4,379	4,208
職員1人当り人件費	(千円)	6,528	6,806	6,450	6,182	5,665	5,628	5,584	5,360
職員1人当り医業収益	(千円)	9,945	10,442	11,118	10,545	10,154	9,951	9,054	9,314
安全性									
自己資本比率	(%)	42.5	60.1	36.6	33.3	37.3	38.4	35.9	51.1
固定長期適合率	(%)	94.0	101.7	89.2	91.8	87.9	89.3	111.0	73.6
借入金比率	(%)	42.6	28.5	41.7	42.4	49.2	52.9	53.6	36.3
償還期間	(年)	6.6	7.3	10.6	8.6	10.0	8.4	10.4	6.1
流動比率	(%)	877.4	556.5	357.9	490.3	369.3	457.8	592.4	548.2
1床当り固定資産額	(千円)	9,819	58,406	11,092	12,803	9,826	12,083	10,100	8,430
償却金利前経常利益率(補正指標)	(%)	4.4	5.4	7.7	5.0	9.9	7.7	6.1	7.6
機能性									
平均在院日数	(日)	66.1	67.9	74.1	56.3	95.3	94.7	98.6	85.8
外来/入院比	(倍)	1.5	1.4	1.7	1.5	1.1	1.3	1.3	1.2
1床当り1日平均入院患者数	(人)	0.8	0.8	0.8	0.8	0.8	0.8	0.8	0.9
1床当り1日平均外来患者数	(人)	1.1	1.1	1.2	1.1	0.9	1.1	1.0	1.0
患者1人1日当り入院収益	(千円)	21.1	22.7	27.7	25.7	27.8	22.4	20.3	22.9
患者1人1日当り入院収益(室料差額除)	(千円)	21.0	22.5	26.7	25.2	27.1	21.8	19.8	22.7
外来患者1人1日当り外来収益	(千円)	8.2	9.5	8.6	8.7	10.4	9.0	7.1	8.5
医師1人当り入院患者数	(人)	12.2	11.6	10.1	11.0	12.6	13.0	14.1	12.7
医師1人当り外来患者数	(人)	16.2	14.5	13.0	13.3	10.7	13.4	14.8	12.5
看護師1人当り入院患者数	(人)	1.8	1.8	1.9	1.7	2.1	1.8	2.1	1.8
看護師1人当り外来患者数	(人)	2.4	2.3	2.6	2.2	2.1	2.1	2.4	1.9
職員1人当り入院患者数	(人)	0.8	0.8	0.8	0.8	0.8	0.8	0.8	0.8
職員1人当り外来患者数	(人)	1.1	1.1	1.1	1.0	0.8	0.9	1.0	0.9

7. 地域別比較

(1) 病院種別・全開設者一括(病院種別毎に全開設者一括の地域別比較)

3) 療養型病院・全開設者一括【1/1】

	療養型病院								
	全開設者一括								
	北海道 (10)	東北 (11)	関東 (26)	中部 (36)	近畿 (25)	中国 (14)	四国 (20)	九州 (35)	
(病院数)									
(平均病床数)	(132.2)	(112.5)	(148.7)	(119.6)	(156.9)	(181.2)	(118.3)	(103.0)	
収益性									
医業利益率	(%)	-8.5	4.5	4.1	6.7	6.3	6.0	4.9	6.3
総資本医業利益率	(%)	1.4	5.9	2.8	4.9	5.0	6.0	4.5	4.6
経常利益率	(%)	-0.7	4.2	3.8	7.8	6.2	4.1	5.7	7.0
償却前医業利益率(補正指標)	(%)	-5.0	8.2	7.9	11.7	10.3	9.4	9.3	10.5
病床利用率	(%)	90.1	96.4	93.3	92.9	90.4	92.4	93.4	95.4
固定費比率	(%)	75.0	66.2	69.1	66.3	67.9	65.4	64.6	66.5
材料費比率	(%)	12.0	10.0	8.2	9.0	8.6	9.8	12.2	9.0
医薬品比率	(%)	8.2	5.7	4.6	5.3	4.2	6.3	8.1	4.2
人件費比率	(%)	64.3	58.9	61.2	58.1	60.3	56.8	58.0	59.2
委託費比率	(%)	9.8	7.6	7.1	6.4	5.5	8.8	6.0	6.1
設備関係費比率	(%)	10.1	5.7	6.3	6.8	6.1	7.0	5.4	5.8
減価償却費比率	(%)	3.5	3.7	3.8	4.9	4.0	3.3	4.4	4.2
経費比率	(%)	9.3	12.0	11.4	12.2	12.6	11.0	12.1	12.5
金利負担率	(%)	0.6	1.6	1.7	1.4	1.4	1.6	1.2	1.5
総資本回転率	(%)	134.8	124.9	92.0	82.6	88.3	115.2	91.5	85.5
固定資産回転率	(%)	287.1	302.2	174.6	124.6	165.5	191.5	178.9	139.8
医師人件費比率計	(%)	6.1	7.3	10.1	8.7	8.6	5.9	7.0	8.4
常勤医師人件費比率	(%)	4.7	5.5	5.9	5.3	5.0	4.2	4.6	6.3
非常勤医師人件費比率	(%)	1.4	1.8	4.2	3.4	3.7	1.8	2.3	2.1
看護師人件費比率計	(%)	20.6	21.8	16.3	17.4	19.2	21.2	15.4	19.7
常勤看護師人件費比率	(%)	20.1	21.2	15.7	16.5	18.2	21.0	14.5	19.4
非常勤看護師人件費比率	(%)	0.5	0.6	0.6	0.9	1.0	0.2	0.9	0.4
その他職員人件費比率計	(%)	23.6	18.4	23.0	22.1	21.6	16.1	23.5	19.7
常勤その他職員人件費比率	(%)	21.6	17.6	21.8	21.3	20.4	15.7	21.9	18.7
非常勤その他職員人件費比率	(%)	2.0	0.8	1.2	0.8	1.2	0.4	1.6	1.0
常勤医師1人当り人件費	(千円)	10,472	14,974	15,468	14,572	15,212	9,071	10,295	12,347
常勤看護師1人当り人件費	(千円)	4,983	4,800	5,257	5,203	5,391	5,112	3,881	4,416
職員1人当り人件費	(千円)	4,962	4,708	5,855	5,262	5,407	5,052	4,911	4,663
職員1人当り医業収益	(千円)	7,924	8,029	9,704	9,167	8,994	8,986	8,541	7,979
安全性									
自己資本比率	(%)	52.1	33.1	38.3	35.4	45.0	36.3	48.2	48.0
固定長期適合率	(%)	259.7	75.7	80.1	89.6	75.7	68.4	71.5	71.0
借入金比率	(%)	16.0	50.4	60.4	65.6	51.6	59.7	47.3	54.2
償還期間	(年)	4.2	15.1	12.2	8.2	7.4	8.7	7.2	7.5
流動比率	(%)	533.1	610.1	386.6	444.4	687.9	436.0	510.8	574.3
1床当り固定資産額	(千円)	5,040	6,607	8,003	8,122	5,614	5,468	7,014	7,560
償却金利前経常利益率(補正指標)	(%)	3.4	9.6	9.3	14.2	11.6	9.1	11.3	12.6
機能性									
平均在院日数	(日)	428.9	331.7	358.4	336.9	331.9	369.3	257.1	255.0
外来/入院比	(倍)	0.4	0.3	0.4	0.7	0.3	0.7	0.9	0.6
1床当り1日平均入院患者数	(人)	0.9	1.0	0.9	0.9	0.9	0.9	0.9	0.9
1床当り1日平均外来患者数	(人)	0.4	0.3	0.4	0.6	0.3	0.5	0.8	0.6
患者1人1日当り入院収益	(千円)	16.3	17.0	35.3	18.5	17.2	51.5	15.5	17.4
患者1人1日当り入院収益(室料差額除)	(千円)	16.3	16.9	34.0	18.3	17.0	51.3	15.4	17.3
外来患者1人1日当り外来収益	(千円)	7.8	21.0	18.9	8.8	8.0	7.8	6.5	11.3
医師1人当り入院患者数	(人)	25.3	24.6	22.7	24.4	24.1	21.8	19.0	18.5
医師1人当り外来患者数	(人)	8.3	7.5	5.7	8.1	5.2	7.2	12.4	8.7
看護師1人当り入院患者数	(人)	3.3	3.0	3.4	3.3	3.6	2.8	3.0	2.8
看護師1人当り外来患者数	(人)	1.1	1.0	1.1	1.5	1.0	1.1	2.3	1.3
職員1人当り入院患者数	(人)	1.1	1.1	1.1	1.1	1.2	1.1	1.0	1.0
職員1人当り外来患者数	(人)	0.4	0.3	0.3	0.5	0.3	0.4	0.8	0.5

7. 地域別比較

(1) 病院種別・全開設者一括(病院種別毎に全開設者一括の地域別比較)

4) 精神科病院・全開設者一括【1/1】

	精神科病院								
	全開設者一括								
	北海道 (15)	東北 (19)	関東 (30)	中部 (29)	近畿 (14)	中国 (15)	四国 (10)	九州 (34)	
(病院数)	(15)	(19)	(30)	(29)	(14)	(15)	(10)	(34)	
(平均病床数)	(237.1)	(212.8)	(267.0)	(210.6)	(327.0)	(268.5)	(188.6)	(228.9)	
収益性									
医業利益率	(%)	2.5	1.2	1.3	0.6	2.5	0.2	3.4	5.4
総資本医業利益率	(%)	2.2	-1.0	0.9	-0.5	-2.0	0.3	2.3	3.8
経常利益率	(%)	2.5	3.5	2.2	1.3	1.0	2.5	5.1	4.7
償却前医業利益率(補正指標)	(%)	6.5	5.4	4.2	5.8	8.0	6.2	7.2	8.8
病床利用率	(%)	94.3	93.4	86.7	92.0	83.4	91.8	89.2	95.8
固定費比率	(%)	69.3	73.4	73.0	73.1	78.4	78.1	70.0	73.6
材料費比率	(%)	11.2	15.3	11.0	12.6	13.4	12.7	12.1	9.4
医薬品比率	(%)	7.8	10.4	7.4	9.0	7.8	8.7	8.7	6.2
人件費比率	(%)	62.6	66.0	66.2	67.6	75.3	69.3	63.0	67.4
委託費比率	(%)	6.4	5.0	6.6	6.2	4.4	4.2	5.2	4.9
設備関係費比率	(%)	5.3	5.9	7.0	6.7	7.4	7.4	5.9	7.8
減価償却費比率	(%)	4.0	4.6	5.5	5.6	5.9	5.7	3.9	5.6
経費比率	(%)	10.1	9.2	11.3	9.9	8.1	8.6	10.2	10.6
金利負担率	(%)	1.3	1.5	2.4	2.3	2.9	1.4	1.1	1.8
総資本回転率	(%)	101.2	86.1	76.1	89.2	65.6	59.9	94.8	74.3
固定資産回転率	(%)	157.8	176.3	136.2	169.0	98.4	111.5	183.0	174.0
医師人件費比率計	(%)	7.8	8.5	8.7	8.9	7.7	8.6	6.0	8.5
常勤医師人件費比率	(%)	6.3	7.1	6.8	7.4	6.2	7.5	4.8	6.8
非常勤医師人件費比率	(%)	1.5	1.4	2.0	1.5	1.4	1.1	1.2	1.7
看護師人件費比率計	(%)	25.6	31.8	26.3	29.3	34.7	33.1	31.3	26.9
常勤看護師人件費比率	(%)	25.1	31.7	25.4	28.7	34.0	32.2	30.7	26.5
非常勤看護師人件費比率	(%)	0.5	0.2	1.0	0.6	0.7	1.0	0.6	0.4
その他職員人件費比率計	(%)	18.4	13.8	18.9	18.4	18.2	15.1	14.9	18.0
常勤その他職員人件費比率	(%)	17.9	13.4	17.8	17.3	17.0	14.2	13.4	17.1
非常勤その他職員人件費比率	(%)	0.5	0.4	1.2	1.1	1.2	0.9	1.5	0.9
常勤医師1人当り人件費	(千円)	15,567	15,511	14,513	16,351	13,969	14,838	12,327	15,054
常勤看護師1人当り人件費	(千円)	4,618	5,078	5,320	5,146	5,701	5,207	4,483	4,617
職員1人当り人件費	(千円)	5,150	5,342	6,001	5,854	6,498	5,529	5,249	5,793
職員1人当り医業収益	(千円)	8,257	8,122	9,464	8,747	8,930	8,014	8,353	8,793
安全性									
自己資本比率	(%)	33.4	62.9	50.1	52.4	49.9	62.3	45.1	47.3
固定長期適合率	(%)	88.6	68.3	84.3	198.5	74.8	72.4	66.4	72.2
借入金比率	(%)	50.9	31.4	52.7	55.2	53.6	28.9	52.1	68.4
償還期間	(年)	12.8	4.6	6.9	6.9	9.9	3.4	8.0	6.7
流動比率	(%)	298.0	732.9	494.8	554.5	586.1	803.6	651.8	734.2
1床当り固定資産額	(千円)	4,715	4,812	8,775	7,053	7,765	9,772	4,145	7,891
償却金利前経常利益率(補正指標)	(%)	7.8	9.6	10.1	9.2	9.8	9.6	10.0	12.2
機能性									
平均在院日数	(日)	554.5	569.9	419.9	392.3	346.0	470.0	438.5	460.0
外来/入院比	(倍)	0.2	0.2	0.4	0.3	0.3	0.3	0.3	0.4
1床当り1日平均入院患者数	(人)	0.9	0.9	0.9	0.9	0.8	0.9	0.9	0.9
1床当り1日平均外来患者数	(人)	0.2	0.2	0.3	0.3	0.2	0.3	0.3	0.3
患者1人1日当り入院収益	(千円)	14.0	13.0	16.5	13.7	20.5	13.6	14.0	18.3
患者1人1日当り入院収益(室料差額除)	(千円)	14.0	12.6	15.8	13.7	20.3	13.6	13.9	18.3
外来患者1人1日当り外来収益	(千円)	8.0	10.2	8.9	8.6	10.7	9.1	8.3	9.4
医師1人当り入院患者数	(人)	33.4	30.9	25.4	27.6	25.8	26.6	32.4	27.6
医師1人当り外来患者数	(人)	7.2	6.7	6.8	8.1	5.9	6.8	7.7	6.9
看護師1人当り入院患者数	(人)	3.0	2.8	3.0	3.0	2.5	2.7	2.8	2.6
看護師1人当り外来患者数	(人)	0.7	0.7	0.9	0.9	0.6	0.7	0.7	0.8
職員1人当り入院患者数	(人)	1.4	1.5	1.4	1.4	1.3	1.4	1.4	1.3
職員1人当り外来患者数	(人)	0.3	0.3	0.4	0.4	0.3	0.3	0.3	0.4

7. 地域別比較

(2)病院種別・開設者別(病院種別・開設者別毎の地域別比較)

1)一般病院・医療法人【1/1】

	一般病院								
	医療法人								
	北海道 (27)	東北 (16)	関東 (53)	中部 (21)	近畿 (47)	中国 (13)	四国 (6)	九州 (48)	
(病院数)									
(平均病床数)	(131.3)	(152.1)	(116.1)	(123.9)	(176.3)	(118.0)	(84.7)	(130.1)	
収益性									
医業利益率	(%)	1.0	4.2	2.1	0.0	2.3	0.5	1.1	2.7
総資本医業利益率	(%)	2.0	3.4	2.6	-0.2	1.2	1.0	3.1	2.8
経常利益率	(%)	1.0	4.5	2.8	0.2	2.7	2.0	2.1	3.1
償却前医業利益率(補正指標)	(%)	4.7	8.5	4.9	4.8	5.3	4.4	6.9	6.4
病床利用率	(%)	77.3	78.6	72.4	73.4	78.3	78.7	89.3	83.9
固定費比率	(%)	60.7	59.0	62.5	61.4	61.1	59.1	60.3	58.1
材料費比率	(%)	21.0	22.1	18.0	21.4	21.0	19.7	19.7	20.6
医薬品比率	(%)	11.6	13.5	10.5	14.3	11.4	11.8	12.9	13.1
人件費比率	(%)	50.7	51.0	55.7	52.8	53.3	51.8	50.3	51.0
委託費比率	(%)	6.9	5.0	5.9	5.3	5.5	7.3	6.6	6.0
設備関係費比率	(%)	8.8	6.8	5.8	7.7	6.6	6.5	9.3	6.2
減価償却費比率	(%)	3.7	4.3	2.8	4.8	3.0	3.9	5.8	3.6
経費比率	(%)	10.0	10.3	10.9	11.8	9.8	13.2	12.5	10.8
金利負担率	(%)	1.2	1.2	1.1	0.9	1.2	0.7	0.7	0.9
総資本回転率	(%)	119.0	102.0	140.0	128.6	113.0	115.1	157.6	119.4
固定資産回転率	(%)	240.9	179.5	274.3	237.5	217.1	182.6	222.2	223.0
医師人件費比率計	(%)	9.5	11.1	14.2	11.3	13.1	11.1	14.5	10.5
常勤医師人件費比率	(%)	7.5	8.1	8.2	7.9	8.8	9.3	10.6	7.2
非常勤医師人件費比率	(%)	2.0	3.0	6.0	3.4	4.3	1.9	3.9	3.3
看護師人件費比率計	(%)	18.9	17.2	16.4	17.4	17.3	17.0	15.9	18.8
常勤看護師人件費比率	(%)	18.6	17.0	14.9	16.3	16.1	16.3	15.1	18.3
非常勤看護師人件費比率	(%)	0.4	0.2	1.5	1.1	1.3	0.7	0.7	0.5
その他職員人件費比率計	(%)	12.5	12.7	16.7	14.4	14.8	14.2	12.6	10.8
常勤その他職員人件費比率	(%)	12.1	12.4	15.5	13.2	13.8	13.8	12.3	10.4
非常勤その他職員人件費比率	(%)	0.4	0.3	1.2	1.2	1.0	0.4	0.3	0.3
常勤医師1人当り人件費	(千円)	15,422	15,668	15,687	15,084	16,009	16,592	16,769	12,718
常勤看護師1人当り人件費	(千円)	5,040	4,555	5,371	4,981	5,181	4,767	3,913	4,245
職員1人当り人件費	(千円)	6,359	6,222	6,730	6,501	6,247	6,464	5,686	5,730
職員1人当り医業収益	(千円)	12,794	12,288	12,208	12,546	12,152	12,590	11,312	11,480
安全性									
自己資本比率	(%)	31.6	40.4	41.5	28.6	32.2	50.1	38.7	39.9
固定長期適合率	(%)	91.5	80.4	80.6	84.2	105.5	84.9	62.0	78.1
借入金比率	(%)	44.4	32.0	31.5	38.1	45.4	30.0	33.9	35.7
償還期間	(年)	11.0	5.2	6.6	9.2	13.9	4.7	4.5	8.3
流動比率	(%)	282.1	448.9	486.3	229.0	336.1	268.6	445.8	281.4
1床当り固定資産額	(千円)	12,201	11,995	14,185	11,524	12,074	13,408	8,807	10,245
償却金利前経常利益率(補正指標)	(%)	5.9	10.0	6.6	5.9	6.9	6.7	8.6	7.6
機能性									
平均在院日数	(日)	28.2	25.4	23.8	19.7	27.2	25.8	27.4	27.3
外来/入院比	(倍)	1.6	2.2	3.3	2.7	2.1	2.6	11.8	1.9
1床当り1日平均入院患者数	(人)	0.8	0.8	0.7	0.7	0.8	0.8	0.8	0.8
1床当り1日平均外来患者数	(人)	1.2	1.6	2.0	1.8	1.6	2.0	2.8	1.5
患者1人1日当り入院収益	(千円)	39.8	32.3	36.4	36.1	38.9	39.7	39.7	33.2
患者1人1日当り入院収益(室料差額除)	(千円)	39.6	31.8	34.4	34.7	37.5	38.4	37.6	32.4
外来患者1人1日当り外来収益	(千円)	11.7	9.4	16.5	9.5	9.3	13.7	8.7	10.7
医師1人当り入院患者数	(人)	8.9	8.2	5.6	6.8	6.4	6.5	6.5	7.2
医師1人当り外来患者数	(人)	12.0	14.6	14.1	16.6	11.0	15.6	19.4	12.0
看護師1人当り入院患者数	(人)	1.3	1.4	1.3	1.2	1.4	1.2	1.0	1.2
看護師1人当り外来患者数	(人)	2.0	2.6	3.6	3.1	2.6	2.9	4.3	2.1
職員1人当り入院患者数	(人)	0.6	0.7	0.5	0.6	0.6	0.6	0.5	0.6
職員1人当り外来患者数	(人)	0.9	1.2	1.4	1.4	1.1	1.4	2.1	1.0

7. 地域別比較

(2)病院種別・開設者別(病院種別・開設者別毎の地域別比較)

2)一般病院・自治体【1/1】

	一般病院 自治体								
	北海道	東北	関東	中部	近畿	中国	四国	九州	
	(21)	(37)	(44)	(56)	(41)	(18)	(10)	(23)	
(病院数)	(21)	(37)	(44)	(56)	(41)	(18)	(10)	(23)	
(平均病床数)	(252.8)	(221.9)	(336.8)	(375.7)	(255.3)	(262.4)	(232.4)	(289.7)	
収益性									
医業利益率	(%)	-20.7	-16.8	-18.4	-13.7	-13.7	-11.6	-7.3	-8.6
総資本医業利益率	(%)	-12.9	-11.1	-10.8	-7.1	-8.9	-2.7	-4.9	-5.2
経常利益率	(%)	-10.3	-10.6	-7.2	-7.1	-9.0	-2.2	-2.4	-3.3
償却前医業利益率(補正指標)	(%)	-15.3	-10.0	-11.6	-6.1	-7.0	-5.2	0.0	-1.9
病床利用率	(%)	64.1	70.1	72.9	73.0	71.2	81.8	75.7	78.2
固定費比率	(%)	78.3	77.7	81.6	72.3	72.7	73.5	72.3	70.8
材料費比率	(%)	28.3	25.2	25.5	27.2	26.7	24.9	23.6	24.7
医薬品比率	(%)	18.3	16.6	14.8	16.7	17.2	14.5	14.7	15.2
人件費比率	(%)	69.3	65.9	68.7	58.9	61.9	62.9	60.5	61.2
委託費比率	(%)	9.5	9.3	11.9	10.0	9.2	7.1	8.4	7.9
設備関係費比率	(%)	9.4	8.4	11.6	9.9	7.9	8.0	8.7	7.7
減価償却費比率	(%)	7.3	7.1	8.1	8.2	6.7	6.4	7.3	6.7
経費比率	(%)	7.5	8.0	7.1	6.6	6.8	6.6	5.2	6.2
金利負担率	(%)	3.6	3.4	3.3	3.4	2.8	2.6	3.2	1.9
総資本回転率	(%)	80.6	72.2	70.8	67.8	83.9	119.4	77.1	65.8
固定資産回転率	(%)	105.4	92.4	125.4	73.5	129.5	84.5	116.9	117.7
医師人件費比率計	(%)	16.3	14.6	14.2	13.5	13.9	13.1	11.8	13.5
常勤医師人件費比率	(%)	12.5	11.2	11.5	11.1	11.1	10.4	10.4	11.5
非常勤医師人件費比率	(%)	3.8	3.4	2.7	2.5	2.8	2.7	1.5	2.1
看護師人件費比率計	(%)	24.2	24.7	26.3	23.1	24.2	23.0	22.5	24.9
常勤看護師人件費比率	(%)	22.7	23.5	25.1	22.0	22.6	22.0	20.8	22.8
非常勤看護師人件費比率	(%)	1.5	1.2	1.2	1.1	1.5	1.1	1.7	2.0
その他職員人件費比率計	(%)	16.7	14.4	16.5	12.9	13.3	16.3	14.0	11.9
常勤その他職員人件費比率	(%)	13.5	12.7	14.8	11.5	11.8	14.3	12.6	10.0
非常勤その他職員人件費比率	(%)	3.2	1.6	1.6	1.4	1.6	2.0	1.4	1.9
常勤医師1人当り人件費	(千円)	20,398	18,195	14,500	15,496	14,175	15,179	14,339	14,975
常勤看護師1人当り人件費	(千円)	5,431	5,415	5,939	5,631	5,636	5,108	4,995	5,420
職員1人当り人件費	(千円)	7,503	7,729	8,441	7,698	7,810	6,995	7,727	7,440
職員1人当り医業収益	(千円)	11,424	11,988	13,149	13,486	12,981	11,803	13,149	12,577
安全性									
自己資本比率	(%)	57.0	64.8	69.7	73.6	70.8	68.4	68.9	80.9
固定長期適合率	(%)	120.9	97.4	87.2	88.1	92.9	65.3	94.6	67.9
借入金比率	(%)	4.0	17.0	29.1	36.1	11.3	23.2	14.3	9.7
償還期間	(年)	1.3	1.9	6.2	6.9	4.1	4.6	3.1	1.1
流動比率	(%)	394.1	527.8	475.4	404.5	272.0	617.1	729.5	852.2
1床当り固定資産額	(千円)	19,452	20,316	28,566	28,798	23,761	22,321	18,275	18,337
償却金利前経常利益率(補正指標)	(%)	0.6	-0.2	5.6	4.5	0.6	6.8	8.1	5.3
機能性									
平均在院日数	(日)	20.8	22.2	23.8	19.3	19.9	22.8	20.2	18.9
外来/入院比	(倍)	2.6	2.2	1.9	2.1	2.2	1.8	2.3	1.7
1床当り1日平均入院患者数	(人)	0.6	0.7	0.7	0.7	0.7	0.7	0.8	0.8
1床当り1日平均外来患者数	(人)	1.6	1.4	1.3	1.5	1.5	1.3	1.7	1.3
患者1人1日当り入院収益	(千円)	30.8	30.1	41.1	37.2	36.0	32.9	32.7	35.9
患者1人1日当り入院収益(室料差額除)	(千円)	30.6	29.8	40.5	36.6	35.1	32.4	31.8	35.7
外来患者1人1日当り外来収益	(千円)	8.6	10.1	10.6	10.3	10.5	9.6	8.7	15.4
医師1人当り入院患者数	(人)	7.2	6.9	5.7	5.8	4.9	5.8	6.5	6.1
医師1人当り外来患者数	(人)	18.2	15.2	10.3	11.9	10.7	10.0	14.2	11.2
看護師1人当り入院患者数	(人)	1.1	1.1	1.0	1.1	1.0	1.1	1.2	1.1
看護師1人当り外来患者数	(人)	2.9	2.7	1.9	2.2	2.2	1.9	2.7	1.9
職員1人当り入院患者数	(人)	0.6	0.6	0.6	0.6	0.6	0.6	0.7	0.6
職員1人当り外来患者数	(人)	1.4	1.4	1.0	1.2	1.2	1.0	1.4	1.0

7. 地域別比較

(2) 病院種別・開設者別(病院種別・開設者別毎の地域別比較)

3) 一般病院・社会保険関係団体【1/1】

	一般病院								
	社会保険関係団体								
	北海道 (1)	東北 (4)	関東 (10)	中部 (7)	近畿 (6)	中国 (1)	四国 (2)	九州 (6)	
(病院数)									
(平均病床数)	(276.0)	(310.8)	(382.5)	(188.1)	(361.2)	(277.0)	(172.0)	(380.2)	
収益性									
医業利益率	(%)	-1.6	-0.5	-2.5	-3.2	-3.8	-0.6	2.7	3.8
総資本医業利益率	(%)	-1.7	-1.4	-2.3	-5.2	-4.3	-0.3	0.7	4.4
経常利益率	(%)	-0.8	-0.3	-2.4	-2.0	-3.6	-0.8	7.5	4.1
償却前医業利益率(補正指標)	(%)	3.5	3.4	2.9	1.7	0.3	8.7	7.5	9.7
病床利用率	(%)	69.9	79.1	74.0	64.9	70.8	86.2	74.6	80.2
固定費比率	(%)	58.1	58.5	62.9	61.8	62.9	58.8	60.8	58.0
材料費比率	(%)	25.3	27.1	23.0	24.6	24.8	31.2	25.8	27.0
医薬品比率	(%)	15.4	15.8	13.7	16.3	14.2	24.0	15.7	16.2
人件費比率	(%)	49.6	52.4	55.3	53.1	56.5	42.7	50.3	49.4
委託費比率	(%)	10.7	7.2	7.4	8.0	8.4	6.0	5.4	5.0
設備関係費比率	(%)	8.5	6.1	7.4	8.4	6.4	14.4	9.6	8.6
減価償却費比率	(%)	5.1	3.9	5.4	4.9	4.2	9.3	4.7	5.9
経費比率	(%)	6.7	6.3	7.2	8.3	4.7	4.0	5.2	5.0
金利負担率	(%)	0.0	0.0	0.2	0.3	0.0	1.7	0.9	0.1
総資本回転率	(%)	110.9	154.7	159.6	147.6	142.6	55.1	102.9	93.5
固定資産回転率	(%)	326.6	641.9	420.3	434.5	450.3	62.2	48.4	331.4
医師人件費比率計	(%)	11.6	11.0	13.3	12.7	13.3	10.3	8.2	11.5
常勤医師人件費比率	(%)	10.1	8.4	9.7	9.0	9.2	8.9	6.1	9.0
非常勤医師人件費比率	(%)	1.5	2.5	3.6	3.7	4.2	1.4	2.1	2.5
看護師人件費比率計	(%)	17.8	18.5	19.4	17.0	21.4	18.2	19.4	19.1
常勤看護師人件費比率	(%)	17.3	17.4	17.9	15.1	20.4	17.0	18.8	17.2
非常勤看護師人件費比率	(%)	0.5	1.1	1.5	1.9	1.0	1.2	0.6	1.8
その他職員人件費比率計	(%)	12.2	13.1	14.0	14.9	13.2	8.6	13.5	10.7
常勤その他職員人件費比率	(%)	9.1	11.7	12.4	13.0	10.5	7.3	12.5	8.7
非常勤その他職員人件費比率	(%)	3.2	1.4	1.6	1.9	2.7	1.3	1.0	2.1
常勤医師1人当り人件費	(千円)	10,512	15,390	11,256	14,921	12,078	16,264	12,660	13,498
常勤看護師1人当り人件費	(千円)	4,615	4,852	5,395	4,841	5,442	4,759	4,903	4,905
職員1人当り人件費	(千円)	6,203	7,305	7,778	7,246	7,243	6,863	6,749	6,944
職員1人当り医業収益	(千円)	12,505	14,010	14,097	13,848	13,029	16,089	14,535	14,120
安全性									
自己資本比率	(%)	44.5	8.5	21.7	-18.4	40.7	71.0	11.4	54.3
固定長期適合率	(%)	41.3	35.2	69.6	54.5	55.6	92.9	52.8	59.1
借入金比率	(%)	0.0	0.8	19.3	43.0	5.1	0.0	0.0	0.7
償還期間	(年)	0.0	0.2	3.4	11.9	2.3	0.0	0.0	0.1
流動比率	(%)	373.4	544.6	274.5	503.0	243.7	244.4	432.8	509.4
1床当り固定資産額	(千円)	6,436	4,746	13,581	8,488	8,195	38,205	24,382	12,975
償却金利前経常利益率(補正指標)	(%)	4.3	3.6	3.3	3.3	0.6	10.2	13.0	10.1
機能性									
平均在院日数	(日)	13.4	18.5	17.5	16.5	15.8	13.3	25.8	15.9
外来/入院比	(倍)	2.8	1.8	2.3	2.3	1.8	1.9	1.5	1.6
1床当り1日平均入院患者数	(人)	0.7	0.6	0.7	0.6	0.7	0.9	0.7	0.8
1床当り1日平均外来患者数	(人)	1.9	1.1	1.6	1.5	1.2	1.6	1.1	1.3
患者1人1日当り入院収益	(千円)	47.3	35.8	41.6	37.1	43.0	41.7	37.6	44.9
患者1人1日当り入院収益(室料差額除)	(千円)	46.9	35.5	39.8	36.2	41.4	40.2	36.3	44.2
外来患者1人1日当り外来収益	(千円)	9.9	14.6	10.3	12.4	10.5	16.0	16.9	13.4
医師1人当り入院患者数	(人)	3.4	6.1	3.8	5.0	4.5	6.0	8.4	4.7
医師1人当り外来患者数	(人)	9.5	12.3	8.6	11.8	7.9	11.3	11.7	7.7
看護師1人当り入院患者数	(人)	0.8	0.8	1.1	1.0	1.0	0.9	1.1	1.0
看護師1人当り外来患者数	(人)	2.4	1.5	2.4	2.2	1.8	1.7	1.6	1.6
職員1人当り入院患者数	(人)	0.4	0.4	0.5	0.5	0.5	0.6	0.6	0.5
職員1人当り外来患者数	(人)	1.2	0.8	1.2	1.1	0.9	1.1	0.9	0.9

7. 地域別比較

(2)病院種別・開設者別(病院種別・開設者別毎の地域別比較)

4)一般病院・その他公的【1/1】

	一般病院								
	その他公的								
	北海道 (11)	東北 (16)	関東 (25)	中部 (43)	近畿 (19)	中国 (9)	四国 (11)	九州 (16)	
(病院数)	(11)	(16)	(25)	(43)	(19)	(9)	(11)	(16)	
(平均病床数)	(485.9)	(387.0)	(398.5)	(358.7)	(437.3)	(388.8)	(338.0)	(313.7)	
収益性									
医業利益率	(%)	-2.7	-3.8	-3.7	-1.1	-1.7	0.4	-2.3	-2.2
総資本医業利益率	(%)	-1.5	-2.5	-1.5	-0.9	-2.4	0.4	-1.2	0.2
経常利益率	(%)	-4.3	-3.2	-3.3	-0.4	-2.6	-0.9	1.4	-2.2
償却前医業利益率(補正指標)	(%)	2.7	2.6	2.3	5.0	4.9	5.1	2.8	3.3
病床利用率	(%)	76.9	80.1	74.1	80.1	72.7	80.0	80.3	78.5
固定費比率	(%)	60.5	66.2	63.2	62.2	62.7	56.6	61.9	60.2
材料費比率	(%)	30.9	25.5	27.2	27.2	28.4	30.3	29.2	29.3
医薬品比率	(%)	22.2	15.2	16.8	18.1	18.2	20.6	18.5	18.4
人件費比率	(%)	50.0	55.7	53.3	52.9	53.3	48.9	53.9	52.0
委託費比率	(%)	6.1	5.3	7.7	5.7	7.5	6.8	4.2	6.6
設備関係費比率	(%)	9.3	9.7	8.8	8.7	8.3	6.9	7.6	7.8
減価償却費比率	(%)	5.4	6.4	5.9	6.1	6.8	4.7	5.1	5.5
経費比率	(%)	5.3	6.0	5.8	5.1	6.5	5.6	5.6	5.9
金利負担率	(%)	1.3	0.9	1.2	0.6	1.0	0.8	0.4	0.5
総資本回転率	(%)	94.4	77.7	89.0	87.2	71.8	84.6	104.7	90.2
固定資産回転率	(%)	134.0	133.4	145.9	145.9	94.2	120.3	175.0	142.6
医師人件費比率計	(%)	11.7	13.2	12.8	12.5	12.6	10.6	11.5	12.4
常勤医師人件費比率	(%)	9.9	10.3	10.0	10.4	10.1	9.3	10.5	10.4
非常勤医師人件費比率	(%)	1.8	2.9	2.8	2.2	2.5	1.3	1.0	1.9
看護師人件費比率計	(%)	20.3	21.7	19.1	19.5	19.6	19.0	19.8	20.3
常勤看護師人件費比率	(%)	19.2	20.8	18.1	18.7	18.7	18.4	19.1	19.7
非常勤看護師人件費比率	(%)	1.1	0.9	1.0	0.8	0.9	0.6	0.7	0.6
その他職員人件費比率計	(%)	9.8	11.9	12.9	12.2	12.4	10.7	13.1	10.8
常勤その他職員人件費比率	(%)	9.2	10.1	12.0	11.4	11.5	10.0	12.2	9.8
非常勤その他職員人件費比率	(%)	0.6	1.8	0.9	0.8	0.9	0.7	0.9	1.0
常勤医師1人当り人件費	(千円)	15,158	15,670	13,418	16,571	12,386	13,914	15,585	12,845
常勤看護師1人当り人件費	(千円)	5,142	5,153	5,226	5,304	5,287	5,105	5,060	4,910
職員1人当り人件費	(千円)	7,196	7,234	7,268	7,293	7,305	6,965	7,226	6,844
職員1人当り医業収益	(千円)	14,797	13,111	13,928	14,116	14,281	14,444	14,208	13,531
安全性									
自己資本比率	(%)	7.5	18.9	24.4	20.4	24.6	29.3	36.0	29.9
固定長期適合率	(%)	179.9	103.6	80.6	90.9	94.8	86.6	77.7	82.8
借入金比率	(%)	55.0	56.0	58.3	38.5	60.4	66.1	18.9	33.6
償還期間	(年)	13.5	9.8	8.7	6.6	10.4	7.3	3.7	4.5
流動比率	(%)	113.6	413.8	235.0	190.7	206.3	324.0	340.8	258.0
1床当り固定資産額	(千円)	16,354	16,295	18,813	17,196	22,801	16,244	17,744	19,109
償却金利前経常利益率(補正指標)	(%)	2.5	4.1	3.8	6.3	2.6	4.6	6.9	3.8
機能性									
平均在院日数	(日)	19.5	20.5	17.6	20.4	16.6	22.6	16.9	16.4
外来/入院比	(倍)	1.9	1.8	2.1	2.0	2.0	1.5	2.2	1.4
1床当り1日平均入院患者数	(人)	0.8	0.8	0.7	0.8	0.7	0.8	0.7	0.8
1床当り1日平均外来患者数	(人)	1.5	1.4	1.5	1.6	1.4	1.2	1.6	1.1
患者1人1日当り入院収益	(千円)	39.6	34.0	43.4	37.3	44.4	38.1	47.6	43.3
患者1人1日当り入院収益(室料差額除)	(千円)	39.4	33.6	42.1	36.5	42.6	37.3	46.3	42.4
外来患者1人1日当り外来収益	(千円)	11.9	9.0	14.6	11.4	11.1	11.6	13.1	13.8
医師1人当り入院患者数	(人)	6.2	6.6	4.8	6.2	4.5	6.3	4.5	5.0
医師1人当り外来患者数	(人)	11.7	11.8	9.7	12.3	9.0	9.4	9.6	6.6
看護師1人当り入院患者数	(人)	1.0	1.2	1.0	1.2	1.1	1.3	0.9	1.0
看護師1人当り外来患者数	(人)	2.0	2.2	2.2	2.3	2.1	1.9	1.9	1.4
職員1人当り入院患者数	(人)	0.6	0.7	0.5	0.6	0.6	0.7	0.5	0.6
職員1人当り外来患者数	(人)	1.2	1.2	1.1	1.2	1.1	1.0	1.0	0.8

7. 地域別比較

(2) 病院種別・開設者別(病院種別・開設者別毎の地域別比較)

5) ケアミックス病院・医療法人【1/1】

	ケアミックス病院								
	医療法人								
	北海道 (17)	東北 (15)	関東 (38)	中部 (36)	近畿 (46)	中国 (29)	四国 (18)	九州 (46)	
(病院数)	(17)	(15)	(38)	(36)	(46)	(29)	(18)	(46)	
(平均病床数)	(155.9)	(152.9)	(177.1)	(174.5)	(187.7)	(161.1)	(127.8)	(136.1)	
収益性									
医業利益率	(%)	3.0	3.3	2.5	1.0	3.8	2.2	1.6	3.8
総資本医業利益率	(%)	2.7	3.1	2.4	1.1	3.4	2.7	2.3	4.0
経常利益率	(%)	2.9	3.1	3.3	0.6	4.5	2.5	2.6	4.1
償却前医業利益率(補正指標)	(%)	7.6	6.6	6.5	6.4	8.3	6.9	6.3	7.6
病床利用率	(%)	89.5	89.6	82.2	85.6	82.4	86.1	88.6	89.5
固定費比率	(%)	65.3	65.6	66.0	65.4	64.3	66.2	68.1	66.7
材料費比率	(%)	16.6	16.3	16.3	16.9	16.3	17.6	14.6	14.1
医薬品比率	(%)	9.0	9.6	10.4	10.8	9.7	10.0	8.7	8.1
人件費比率	(%)	56.1	57.1	56.7	56.2	55.1	56.3	59.4	58.1
委託費比率	(%)	6.3	6.5	6.0	5.9	5.7	4.6	5.1	5.5
設備関係費比率	(%)	7.5	7.4	8.1	7.6	7.5	8.6	7.4	7.5
減価償却費比率	(%)	4.5	3.3	4.0	5.4	4.5	4.7	4.7	3.8
経費比率	(%)	9.4	8.6	8.8	10.7	10.4	9.1	10.4	9.7
金利負担率	(%)	1.7	1.1	1.1	1.6	1.6	1.3	1.2	1.0
総資本回転率	(%)	94.0	133.6	114.1	93.2	90.2	97.3	93.6	109.5
固定資産回転率	(%)	137.1	266.7	215.4	150.0	150.7	153.7	166.0	249.4
医師人件費比率計	(%)	10.5	11.5	13.1	10.8	11.8	9.6	10.7	9.9
常勤医師人件費比率	(%)	8.1	8.7	7.8	7.1	7.6	6.8	7.8	6.9
非常勤医師人件費比率	(%)	2.4	2.8	5.3	3.8	4.1	2.7	2.9	2.9
看護師人件費比率計	(%)	19.4	18.4	16.6	19.6	18.6	19.1	18.0	19.3
常勤看護師人件費比率	(%)	18.9	18.2	15.2	18.4	16.9	18.5	17.7	18.8
非常勤看護師人件費比率	(%)	0.5	0.2	1.4	1.2	1.7	0.6	0.3	0.5
その他職員人件費比率計	(%)	17.4	17.7	18.0	16.8	15.6	18.3	19.4	17.5
常勤その他職員人件費比率	(%)	17.0	17.2	16.9	15.7	14.5	17.0	18.7	16.9
非常勤その他職員人件費比率	(%)	0.4	0.5	1.1	1.1	1.1	1.3	0.7	0.5
常勤医師1人当り人件費	(千円)	17,788	17,443	15,221	16,344	14,222	15,234	15,113	13,235
常勤看護師1人当り人件費	(千円)	4,719	4,257	5,149	5,110	4,924	4,538	4,212	4,073
職員1人当り人件費	(千円)	5,748	5,535	6,260	5,564	5,463	5,394	5,303	4,886
職員1人当り医業収益	(千円)	10,334	9,820	11,218	10,038	10,182	9,735	9,063	8,517
安全性									
自己資本比率	(%)	30.5	32.6	33.2	28.9	35.2	30.9	34.2	42.1
固定長期適合率	(%)	82.5	96.1	89.4	90.3	85.8	90.0	96.2	73.2
借入金比率	(%)	61.9	41.6	45.2	57.8	51.0	53.3	46.3	46.6
償還期間	(年)	11.2	10.3	13.0	13.1	10.2	8.0	11.8	8.2
流動比率	(%)	1607.0	421.9	328.5	647.8	376.2	386.6	625.5	440.7
1床当り固定資産額	(千円)	9,257	6,704	9,338	10,668	8,950	9,017	8,916	6,621
償却金利前経常利益率(補正指標)	(%)	9.1	7.5	8.4	7.6	10.6	8.6	8.6	8.9
機能性									
平均在院日数	(日)	87.6	100.8	92.0	72.9	103.6	93.1	108.8	103.0
外来/入院比	(倍)	0.9	1.0	1.6	1.4	1.1	1.1	1.2	1.0
1床当り1日平均入院患者数	(人)	0.9	0.9	0.8	0.9	0.8	0.8	0.9	0.9
1床当り1日平均外来患者数	(人)	0.8	0.9	1.2	1.1	0.8	0.9	1.0	0.9
患者1人1日当り入院収益	(千円)	25.1	21.7	28.9	24.1	28.4	23.3	19.5	22.4
患者1人1日当り入院収益(室料差額除)	(千円)	25.0	21.5	27.8	23.6	27.6	22.7	18.9	22.2
外来患者1人1日当り外来収益	(千円)	7.9	7.9	8.7	8.2	10.5	8.9	7.1	7.9
医師1人当り入院患者数	(人)	14.3	13.5	10.9	12.5	13.3	13.5	14.6	13.5
医師1人当り外来患者数	(人)	11.3	11.8	12.4	13.1	10.3	12.4	13.9	11.4
看護師1人当り入院患者数	(人)	2.0	2.1	2.0	2.0	2.2	1.8	2.2	1.9
看護師1人当り外来患者数	(人)	1.7	1.9	2.6	2.2	2.0	1.9	2.4	1.7
職員1人当り入院患者数	(人)	0.8	0.9	0.8	0.8	0.8	0.8	0.9	0.8
職員1人当り外来患者数	(人)	0.7	0.8	1.0	0.9	0.8	0.8	0.9	0.7

7. 地域別比較

(2) 病院種別・開設者別(病院種別・開設者別毎の地域別比較)

6) ケアミックス病院・自治体【1/1】

	ケアミックス病院								
	自治体								
	北海道 (21)	東北 (22)	関東 (11)	中部 (14)	近畿 (5)	中国 (8)	四国 (4)	九州 (15)	
(病院数)	(21)	(22)	(11)	(14)	(5)	(8)	(4)	(15)	
(平均病床数)	(160.2)	(185.1)	(213.2)	(230.4)	(255.4)	(104.0)	(192.3)	(112.5)	
収益性									
医業利益率	(%)	-22.6	-18.6	-13.7	-14.9	-12.8	-7.8	-11.1	-9.6
総資本医業利益率	(%)	-18.0	-10.6	-8.9	-12.0	-13.3	-2.7	-12.5	-7.9
経常利益率	(%)	-6.6	-10.2	-6.1	-9.9	-6.0	-2.0	-6.8	-5.6
償却前医業利益率(補正指標)	(%)	-18.9	-13.9	-6.3	-9.5	-5.2	-1.8	-4.4	-6.0
病床利用率	(%)	69.8	71.9	70.8	70.1	76.0	80.3	62.6	79.2
固定費比率	(%)	89.0	85.4	85.6	82.4	76.5	67.2	100.6	77.7
材料費比率	(%)	26.1	19.6	18.4	23.3	26.0	25.3	13.7	19.4
医薬品比率	(%)	18.6	12.3	11.3	15.3	18.9	20.2	7.8	12.7
人件費比率	(%)	81.4	73.0	71.8	67.9	104.3	58.0	83.7	67.4
委託費比率	(%)	10.1	11.5	8.6	10.9	12.8	7.2	7.8	11.2
設備関係費比率	(%)	7.7	10.9	9.9	11.1	7.9	7.7	12.0	7.2
減価償却費比率	(%)	6.6	8.4	7.5	8.8	7.6	6.0	10.1	6.8
経費比率	(%)	10.3	9.4	7.4	7.7	6.5	8.2	9.1	8.0
金利負担率	(%)	3.1	4.8	3.9	3.5	7.9	1.5	5.0	3.0
総資本回転率	(%)	70.7	56.7	161.8	87.9	44.6	79.8	47.2	67.1
固定資産回転率	(%)	100.1	83.1	67.2	80.4	56.2	169.8	57.7	109.5
医師人件費比率計	(%)	19.1	14.0	15.4	14.3	18.9	11.2	14.2	12.1
常勤医師人件費比率	(%)	15.2	10.3	11.4	11.1	10.3	9.1	10.1	9.7
非常勤医師人件費比率	(%)	4.0	3.7	4.0	3.2	8.7	2.1	4.1	2.4
看護師人件費比率計	(%)	27.8	27.7	23.2	25.0	37.0	22.6	31.9	22.8
常勤看護師人件費比率	(%)	26.5	26.8	22.0	23.3	35.1	20.2	31.6	20.1
非常勤看護師人件費比率	(%)	1.3	0.9	1.1	1.7	2.0	2.4	0.3	2.7
その他職員人件費比率計	(%)	20.6	16.9	19.8	16.5	32.0	14.7	23.1	16.0
常勤その他職員人件費比率	(%)	17.6	15.2	17.3	14.7	27.4	11.4	20.6	13.0
非常勤その他職員人件費比率	(%)	3.0	1.8	2.6	1.8	4.6	3.3	2.5	3.0
常勤医師1人当り人件費	(千円)	22,713	18,944	16,454	16,824	13,546	16,586	19,234	14,763
常勤看護師1人当り人件費	(千円)	5,392	5,409	5,357	5,649	5,616	5,361	5,311	4,476
職員1人当り人件費	(千円)	7,239	7,672	7,088	7,522	7,192	6,429	6,837	6,370
職員1人当り医業収益	(千円)	9,783	10,867	10,256	11,364	9,416	11,214	8,249	10,231
安全性									
自己資本比率	(%)	66.0	78.8	69.1	77.8	55.7	71.7	47.0	83.0
固定長期適合率	(%)	123.0	105.5	75.0	85.6	107.6	73.5	186.2	80.1
借入金比率	(%)	25.0	19.6	26.2	22.7	34.4	26.1	63.3	8.2
償還期間	(年)	4.6	5.1	6.4	0.0	10.2	9.8	2.2	0.2
流動比率	(%)	496.8	648.2	541.7	378.1	368.5	808.1	360.8	812.4
1床当り固定資産額	(千円)	11,946	93,657	16,469	21,642	15,556	16,571	12,356	13,605
償却金利前経常利益率(補正指標)	(%)	0.9	4.0	5.4	2.3	3.8	5.5	-8.4	4.2
機能性									
平均在院日数	(日)	57.9	45.5	31.2	29.8	45.8	70.3	70.3	46.2
外来/入院比	(倍)	2.0	1.7	2.0	1.8	1.6	1.9	1.6	1.6
1床当り1日平均入院患者数	(人)	0.7	0.7	0.7	0.7	0.6	0.8	0.6	0.8
1床当り1日平均外来患者数	(人)	1.4	1.2	1.4	1.3	1.0	1.5	0.9	1.2
患者1人1日当り入院収益	(千円)	19.2	23.4	24.4	26.6	22.0	20.6	21.8	21.7
患者1人1日当り入院収益(室料差額除)	(千円)	19.2	23.3	23.7	26.1	21.5	20.3	21.3	21.5
外来患者1人1日当り外来収益	(千円)	7.9	10.6	7.8	9.3	10.6	9.2	6.9	7.7
医師1人当り入院患者数	(人)	10.2	10.3	8.3	8.0	8.3	10.1	13.7	11.3
医師1人当り外来患者数	(人)	19.1	16.4	15.3	13.9	12.9	17.7	19.5	16.8
看護師1人当り入院患者数	(人)	1.6	1.5	1.5	1.3	1.3	1.6	1.5	1.7
看護師1人当り外来患者数	(人)	3.0	2.5	2.9	2.4	2.1	2.9	2.2	2.7
職員1人当り入院患者数	(人)	0.7	0.8	0.7	0.7	0.7	0.8	0.7	0.8
職員1人当り外来患者数	(人)	1.4	1.3	1.3	1.2	1.1	1.4	1.1	1.3

7. 地域別比較

(2) 病院種別・開設者別(病院種別・開設者別毎の地域別比較)

7) ケアミックス病院・社会保険関係団体【1/1】

	ケアミックス病院 社会保険関係団体							
	北海道	東北	関東	中部	近畿	中国	四国	九州
	(0)	(0)	(0)	(1)	(0)	(1)	(0)	(1)
(病院数)	-	-	-	(115.0)	-	(44.0)	-	(112.0)
(平均病床数)	-	-	-	(115.0)	-	(44.0)	-	(112.0)
収益性								
医業利益率	(%)	-	-	-4.8	-	-9.5	-	-6.3
総資本医業利益率	(%)	-	-	-5.6	-	-2.6	-	-7.3
経常利益率	(%)	-	-	-4.0	-	4.4	-	-5.8
償却前医業利益率(補正指標)	(%)	-	-	4.4	-	7.6	-	-2.6
病床利用率	(%)	-	-	93.3	-	63.5	-	54.2
固定費比率	(%)	-	-	72.2	-	87.2	-	69.4
材料費比率	(%)	-	-	15.7	-	10.7	-	24.9
医薬品比率	(%)	-	-	9.1	-	7.3	-	20.6
人件費比率	(%)	-	-	63.1	-	67.4	-	58.5
委託費比率	(%)	-	-	7.2	-	5.6	-	3.4
設備関係費比率	(%)	-	-	9.1	-	19.8	-	11.0
減価償却費比率	(%)	-	-	9.1	-	17.1	-	3.7
経費比率	(%)	-	-	9.1	-	5.2	-	8.1
金利負担率	(%)	-	-	0.0	-	0.0	-	0.0
総資本回転率	(%)	-	-	116.7	-	27.7	-	114.7
固定資産回転率	(%)	-	-	285.3	-	30.9	-	563.5
医師人件費比率計	(%)	-	-	9.6	-	12.8	-	13.9
常勤医師人件費比率	(%)	-	-	3.5	-	8.3	-	7.3
非常勤医師人件費比率	(%)	-	-	6.2	-	4.4	-	6.7
看護師人件費比率計	(%)	-	-	21.5	-	21.5	-	17.7
常勤看護師人件費比率	(%)	-	-	15.5	-	14.6	-	16.6
非常勤看護師人件費比率	(%)	-	-	6.0	-	6.8	-	1.1
その他職員人件費比率計	(%)	-	-	20.4	-	24.6	-	17.7
常勤その他職員人件費比率	(%)	-	-	15.9	-	16.1	-	16.1
非常勤その他職員人件費比率	(%)	-	-	4.5	-	8.6	-	1.6
常勤医師1人当り人件費	(千円)	-	-	13,801	-	15,975	-	16,577
常勤看護師1人当り人件費	(千円)	-	-	4,050	-	6,004	-	3,799
職員1人当り人件費	(千円)	-	-	5,769	-	5,869	-	6,079
職員1人当り医業収益	(千円)	-	-	9,148	-	8,711	-	10,399
安全性								
自己資本比率	(%)	-	-	15.8	-	90.8	-	33.2
固定長期適合率	(%)	-	-	46.2	-	90.8	-	21.0
借入金比率	(%)	-	-	0.0	-	0.0	-	0.0
償還期間	(年)	-	-	0.0	-	0.0	-	0.0
流動比率	(%)	-	-	513.1	-	916.1	-	2585.1
1床当り固定資産額	(千円)	-	-	3,656	-	42,252	-	1,809
償却金利前経常利益率(補正指標)	(%)	-	-	5.1	-	21.5	-	-2.1
機能性								
平均在院日数	(日)	-	-	60.3	-	22.8	-	36.4
外来/入院比	(倍)	-	-	1.2	-	3.8	-	1.7
1床当り1日平均入院患者数	(人)	-	-	0.9	-	0.6	-	0.5
1床当り1日平均外来患者数	(人)	-	-	1.1	-	2.4	-	0.9
患者1人1日当り入院収益	(千円)	-	-	18.6	-	22.3	-	20.8
患者1人1日当り入院収益(室料差額除)	(千円)	-	-	18.1	-	21.2	-	20.8
外来患者1人1日当り外来収益	(千円)	-	-	6.2	-	6.3	-	9.2
医師1人当り入院患者数	(人)	-	-	17.3	-	6.1	-	7.3
医師1人当り外来患者数	(人)	-	-	20.0	-	23.0	-	12.6
看護師1人当り入院患者数	(人)	-	-	1.9	-	1.2	-	1.2
看護師1人当り外来患者数	(人)	-	-	2.1	-	4.4	-	2.1
職員1人当り入院患者数	(人)	-	-	0.8	-	0.4	-	0.6
職員1人当り外来患者数	(人)	-	-	0.9	-	1.6	-	1.0

7. 地域別比較

(2) 病院種別・開設者別(病院種別・開設者別毎の地域別比較)

8) ケアミックス病院・その他公的【1/1】

	ケアミックス病院								
	その他公的								
	北海道 (11)	東北 (0)	関東 (5)	中部 (11)	近畿 (2)	中国 (3)	四国 (1)	九州 (4)	
(病院数)	(11)	(0)	(5)	(11)	(2)	(3)	(1)	(4)	
(平均病床数)	(143.1)	-	(319.8)	(192.3)	(191.0)	(109.0)	(198.0)	(220.8)	
収益性									
医業利益率	(%)	-17.0	-	0.5	-6.9	-0.8	-5.3	10.1	1.9
総資本医業利益率	(%)	-15.2	-	1.9	-4.3	-0.4	-1.8	4.6	0.9
経常利益率	(%)	-1.6	-	0.5	-5.0	-1.6	-9.3	8.5	1.6
償却前医業利益率(補正指標)	(%)	-12.9	-	7.1	-2.2	6.2	3.0	18.1	7.0
病床利用率	(%)	73.0	-	71.5	72.7	84.5	94.8	74.0	85.3
固定費比率	(%)	75.3	-	62.2	70.1	66.6	74.9	56.3	55.8
材料費比率	(%)	27.6	-	25.1	22.5	24.5	18.5	19.7	31.1
医薬品比率	(%)	21.2	-	18.2	16.3	16.5	13.9	10.8	22.4
人件費比率	(%)	67.3	-	53.5	61.9	57.3	62.9	46.7	48.7
委託費比率	(%)	9.6	-	4.0	7.0	4.5	6.3	8.1	4.7
設備関係費比率	(%)	6.9	-	8.0	7.9	8.6	10.1	8.0	6.8
減価償却費比率	(%)	3.8	-	6.7	4.7	7.0	8.2	8.0	5.0
経費比率	(%)	8.0	-	7.8	5.8	5.3	7.2	5.9	4.6
金利負担率	(%)	1.1	-	0.6	0.3	0.8	1.9	1.6	0.3
総資本回転率	(%)	91.6	-	96.0	82.6	68.3	37.7	45.8	92.4
固定資産回転率	(%)	328.9	-	128.6	150.3	91.9	44.5	61.5	217.4
医師人件費比率計	(%)	14.8	-	13.8	12.7	11.7	8.7	13.4	7.8
常勤医師人件費比率	(%)	9.9	-	11.0	9.7	9.4	6.0	11.2	6.3
非常勤医師人件費比率	(%)	4.8	-	2.8	3.1	2.3	2.7	2.2	1.5
看護師人件費比率計	(%)	23.1	-	18.0	22.6	20.5	21.4	15.9	18.8
常勤看護師人件費比率	(%)	22.1	-	17.2	21.5	19.8	20.3	15.8	18.6
非常勤看護師人件費比率	(%)	1.0	-	0.8	1.1	0.7	1.1	0.0	0.3
その他職員人件費比率計	(%)	19.0	-	13.7	16.2	15.7	21.4	10.1	14.0
常勤その他職員人件費比率	(%)	14.6	-	13.0	14.4	14.6	16.7	10.1	13.7
非常勤その他職員人件費比率	(%)	4.3	-	0.7	1.8	1.1	4.7	0.1	0.3
常勤医師1人当り人件費	(千円)	20,750	-	16,971	17,396	14,268	16,335	13,858	13,166
常勤看護師1人当り人件費	(千円)	4,622	-	4,562	5,170	4,764	4,716	3,654	4,847
職員1人当り人件費	(千円)	6,377	-	6,490	6,535	6,505	5,673	5,646	6,843
職員1人当り医業収益	(千円)	9,655	-	12,254	11,288	11,354	9,077	12,093	14,769
安全性									
自己資本比率	(%)	16.4	-	-8.8	-7.5	41.4	5.0	22.0	37.0
固定長期適合率	(%)	52.7	-	118.6	112.2	84.9	124.5	76.7	67.1
借入金比率	(%)	46.5	-	48.9	21.2	42.7	138.7	147.5	32.5
償還期間	(年)	1.9	-	1.1	2.5	4.0	16.0	10.7	6.3
流動比率	(%)	476.3	-	177.4	115.7	213.5	59.7	921.7	285.2
1床当り固定資産額	(千円)	6,629	-	12,595	9,373	15,660	19,705	22,370	11,485
償却金利前経常利益率(補正指標)	(%)	3.8	-	7.8	0.1	6.2	0.9	18.1	6.9
機能性									
平均在院日数	(日)	48.6	-	32.9	35.4	27.5	198.3	29.0	48.8
外来/入院比	(倍)	1.6	-	1.6	1.7	1.8	0.5	2.4	1.0
1床当り1日平均入院患者数	(人)	0.7	-	0.9	0.7	0.8	0.9	0.7	0.9
1床当り1日平均外来患者数	(人)	1.1	-	1.3	1.1	1.5	0.5	1.8	0.9
患者1人1日当り入院収益	(千円)	18.5	-	25.7	30.5	29.1	17.9	30.0	34.2
患者1人1日当り入院収益(室料差額除)	(千円)	18.5	-	24.9	30.0	28.0	17.6	28.5	33.7
外来患者1人1日当り外来収益	(千円)	8.9	-	10.3	9.6	7.6	10.1	7.6	18.2
医師1人当り入院患者数	(人)	12.8	-	8.3	9.1	8.2	19.1	5.8	10.4
医師1人当り外来患者数	(人)	18.1	-	12.2	12.8	14.5	8.7	13.8	8.9
看護師1人当り入院患者数	(人)	1.7	-	1.5	1.4	1.4	2.6	1.2	1.3
看護師1人当り外来患者数	(人)	2.5	-	2.3	2.0	2.4	1.2	2.9	1.3
職員1人当り入院患者数	(人)	0.8	-	0.8	0.7	0.7	1.0	0.7	0.7
職員1人当り外来患者数	(人)	1.2	-	1.2	1.0	1.2	0.5	1.5	0.7

7. 地域別比較

(2) 病院種別・開設者別(病院種別・開設者別毎の地域別比較)

9) 療養型病院・医療法人【1/1】

	療養型病院								
	医療法人								
	北海道 (8)	東北 (10)	関東 (26)	中部 (34)	近畿 (25)	中国 (14)	四国 (19)	九州 (34)	
(病院数)									
(平均病床数)	(153.4)	(111.8)	(148.7)	(121.9)	(156.9)	(181.2)	(121.3)	(104.9)	
収益性									
医業利益率	(%)	0.8	4.9	4.1	7.5	6.3	6.0	5.2	7.1
総資本医業利益率	(%)	7.2	6.3	2.8	6.3	5.0	6.0	4.7	4.9
経常利益率	(%)	2.5	4.6	3.8	8.6	6.2	4.1	5.6	7.2
償却前医業利益率(補正指標)	(%)	3.6	8.9	7.9	12.5	10.3	9.4	9.5	11.2
病床利用率	(%)	93.5	96.8	93.3	93.2	90.4	92.4	93.3	95.4
固定費比率	(%)	68.2	65.8	69.1	66.1	67.9	65.4	63.8	65.9
材料費比率	(%)	10.6	10.5	8.2	8.4	8.6	9.8	12.2	9.0
医薬品比率	(%)	6.5	6.1	4.6	4.7	4.2	6.3	8.1	4.2
人件費比率	(%)	58.0	57.9	61.2	57.6	60.3	56.8	57.3	58.6
委託費比率	(%)	8.5	7.5	7.1	6.3	5.5	8.8	6.0	5.9
設備関係費比率	(%)	9.7	6.2	6.3	7.0	6.1	7.0	5.4	5.8
減価償却費比率	(%)	2.8	4.0	3.8	5.0	4.0	3.3	4.3	4.1
経費比率	(%)	8.7	11.8	11.4	12.6	12.6	11.0	12.5	12.6
金利負担率	(%)	0.6	1.7	1.7	1.5	1.4	1.6	1.1	1.5
総資本回転率	(%)	156.5	114.2	92.0	76.7	88.3	115.2	93.8	86.9
固定資産回転率	(%)	344.8	277.3	174.6	115.1	165.5	191.5	184.7	142.4
医師人件費比率計	(%)	5.4	7.4	10.1	8.5	8.6	5.9	6.7	8.2
常勤医師人件費比率	(%)	4.3	5.5	5.9	5.0	5.0	4.2	4.4	6.1
非常勤医師人件費比率	(%)	1.2	1.9	4.2	3.4	3.7	1.8	2.3	2.1
看護師人件費比率計	(%)	19.3	21.6	16.3	17.1	19.2	21.2	15.1	19.4
常勤看護師人件費比率	(%)	18.8	21.1	15.7	16.2	18.2	21.0	14.1	19.0
非常勤看護師人件費比率	(%)	0.5	0.5	0.6	0.9	1.0	0.2	1.0	0.4
その他職員人件費比率計	(%)	20.8	17.4	23.0	22.2	21.6	16.1	23.5	19.7
常勤その他職員人件費比率	(%)	20.3	16.8	21.8	21.4	20.4	15.7	22.3	18.7
非常勤その他職員人件費比率	(%)	0.5	0.6	1.2	0.8	1.2	0.4	1.2	1.0
常勤医師1人当り人件費	(千円)	11,126	15,085	15,468	13,811	15,212	9,071	9,897	12,091
常勤看護師1人当り人件費	(千円)	4,823	4,891	5,257	5,101	5,391	5,112	3,815	4,420
職員1人当り人件費	(千円)	4,567	4,708	5,855	5,146	5,407	5,052	4,905	4,635
職員1人当り医業収益	(千円)	8,073	8,151	9,704	9,070	8,994	8,986	8,618	8,003
安全性									
自己資本比率	(%)	45.5	33.3	38.3	35.9	45.0	36.3	45.6	46.5
固定長期適合率	(%)	296.4	78.5	80.1	88.6	75.7	68.4	71.7	71.0
借入金比率	(%)	19.9	55.5	60.4	69.2	51.6	59.7	49.7	55.8
償還期間	(年)	5.5	16.7	12.2	8.4	7.4	8.7	7.5	7.7
流動比率	(%)	640.2	625.6	386.6	468.6	687.9	436.0	442.7	551.0
1床当り固定資産額	(千円)	3,587	7,109	8,003	8,405	5,614	5,468	6,846	7,205
償却金利前経常利益率(補正指標)	(%)	5.8	10.3	9.3	15.1	11.6	9.1	11.1	12.8
機能性									
平均在院日数	(日)	496.6	358.0	358.4	349.2	331.9	369.3	256.2	261.0
外来/入院比	(倍)	0.4	0.4	0.4	0.6	0.3	0.7	0.9	0.6
1床当り1日平均入院患者数	(人)	0.9	1.0	0.9	0.9	0.9	0.9	0.9	0.9
1床当り1日平均外来患者数	(人)	0.3	0.4	0.4	0.6	0.3	0.5	0.9	0.5
患者1人1日当り入院収益	(千円)	16.9	16.4	35.3	18.7	17.2	51.5	15.5	17.5
患者1人1日当り入院収益(室料差額除)	(千円)	16.9	16.4	34.0	18.4	17.0	51.3	15.4	17.4
外来患者1人1日当り外来収益	(千円)	7.6	21.3	18.9	8.8	8.0	7.8	6.6	11.5
医師1人当り入院患者数	(人)	27.9	24.5	22.7	24.4	24.1	21.8	19.0	18.7
医師1人当り外来患者数	(人)	8.3	8.2	5.7	7.6	5.2	7.2	12.3	7.9
看護師1人当り入院患者数	(人)	3.4	3.1	3.4	3.3	3.6	2.8	2.9	2.8
看護師1人当り外来患者数	(人)	1.0	1.1	1.1	1.4	1.0	1.1	2.4	1.3
職員1人当り入院患者数	(人)	1.1	1.1	1.1	1.1	1.2	1.1	1.0	1.0
職員1人当り外来患者数	(人)	0.4	0.4	0.3	0.5	0.3	0.4	0.8	0.5

7. 地域別比較

(2) 病院種別・開設者別(病院種別・開設者別毎の地域別比較)

10) 療養型病院・自治体【1/1】

	療養型病院 自治体								
	北海道	東北	関東	中部	近畿	中国	四国	九州	
	(2)	(1)	(0)	(0)	(0)	(0)	(1)	(0)	
(病院数)									
(平均病床数)	(47.5)	(120.0)	-	-	-	-	(60.0)	-	
収益性									
医業利益率	(%)	-45.8	0.6	-	-	-	-	-0.7	-
総資本医業利益率	(%)	-22.0	1.4	-	-	-	-	-0.3	-
経常利益率	(%)	-13.6	0.9	-	-	-	-	7.6	-
償却前医業利益率(補正指標)	(%)	-39.2	1.4	-	-	-	-	5.0	-
病床利用率	(%)	76.4	92.0	-	-	-	-	95.2	-
固定費比率	(%)	102.0	70.0	-	-	-	-	79.9	-
材料費比率	(%)	17.9	5.9	-	-	-	-	13.0	-
医薬品比率	(%)	15.3	1.8	-	-	-	-	7.3	-
人件費比率	(%)	89.2	69.2	-	-	-	-	71.1	-
委託費比率	(%)	15.0	8.6	-	-	-	-	6.0	-
設備関係費比率	(%)	11.8	0.8	-	-	-	-	5.7	-
減価償却費比率	(%)	6.5	0.8	-	-	-	-	5.7	-
経費比率	(%)	11.7	14.1	-	-	-	-	4.8	-
金利負担率	(%)	0.9	0.0	-	-	-	-	3.1	-
総資本回転率	(%)	48.1	231.0	-	-	-	-	47.5	-
固定資産回転率	(%)	56.5	551.6	-	-	-	-	69.7	-
医師人件費比率計	(%)	8.7	6.4	-	-	-	-	11.6	-
常勤医師人件費比率	(%)	6.6	5.3	-	-	-	-	8.4	-
非常勤医師人件費比率	(%)	2.1	1.1	-	-	-	-	3.3	-
看護師人件費比率計	(%)	25.7	23.4	-	-	-	-	21.7	-
常勤看護師人件費比率	(%)	25.1	22.6	-	-	-	-	21.7	-
非常勤看護師人件費比率	(%)	0.6	0.8	-	-	-	-	0.0	-
その他職員人件費比率計	(%)	34.6	29.0	-	-	-	-	24.9	-
常勤その他職員人件費比率	(%)	26.7	25.7	-	-	-	-	15.5	-
非常勤その他職員人件費比率	(%)	8.0	3.3	-	-	-	-	9.4	-
常勤医師1人当り人件費	(千円)	7,857	13,866	-	-	-	-	17,861	-
常勤看護師1人当り人件費	(千円)	5,624	3,895	-	-	-	-	5,146	-
職員1人当り人件費	(千円)	6,543	4,709	-	-	-	-	5,033	-
職員1人当り医業収益	(千円)	7,329	6,808	-	-	-	-	7,081	-
安全性									
自己資本比率	(%)	78.4	31.7	-	-	-	-	98.2	-
固定長期適合率	(%)	113.0	48.0	-	-	-	-	69.3	-
借入金比率	(%)	0.0	0.0	-	-	-	-	0.0	-
償還期間	(年)	0.0	0.0	-	-	-	-	0.0	-
流動比率	(%)	104.7	454.4	-	-	-	-	1804.2	-
1床当り固定資産額	(千円)	10,856	1,587	-	-	-	-	10,207	-
償却金利前経常利益率(補正指標)	(%)	-6.1	1.7	-	-	-	-	16.5	-
機能性									
平均在院日数	(日)	158.1	68.2	-	-	-	-	275.0	-
外来/入院比	(倍)	0.7	0.0	-	-	-	-	0.7	-
1床当り1日平均入院患者数	(人)	0.8	0.9	-	-	-	-	1.0	-
1床当り1日平均外来患者数	(人)	0.5	0.0	-	-	-	-	0.7	-
患者1人1日当り入院収益	(千円)	13.8	22.6	-	-	-	-	16.8	-
患者1人1日当り入院収益(室料差額除)	(千円)	13.8	22.3	-	-	-	-	16.6	-
外来患者1人1日当り外来収益	(千円)	8.7	18.5	-	-	-	-	4.6	-
医師1人当り入院患者数	(人)	15.1	25.7	-	-	-	-	19.7	-
医師1人当り外来患者数	(人)	8.1	0.2	-	-	-	-	13.6	-
看護師1人当り入院患者数	(人)	2.8	1.8	-	-	-	-	3.2	-
看護師1人当り外来患者数	(人)	1.6	0.0	-	-	-	-	2.2	-
職員1人当り入院患者数	(人)	1.0	0.7	-	-	-	-	0.9	-
職員1人当り外来患者数	(人)	0.6	0.0	-	-	-	-	0.7	-

7. 地域別比較

(2) 病院種別・開設者別(病院種別・開設者別毎の地域別比較)

11) 療養型病院・その他公的【1/1】

	(病院数) (平均病床数)	療養型病院 その他公的							
		北海道	東北	関東	中部	近畿	中国	四国	九州
		(0)	(0)	(0)	(2)	(0)	(0)	(0)	(1)
		-	-	-	(80.5)	-	-	-	(40.0)
収益性									
医業利益率	(%)	-	-	-	-6.3	-	-	-	-18.5
総資本医業利益率	(%)	-	-	-	-18.4	-	-	-	-7.0
経常利益率	(%)	-	-	-	-6.1	-	-	-	-1.8
償却前医業利益率(補正指標)	(%)	-	-	-	-2.9	-	-	-	-12.3
病床利用率	(%)	-	-	-	88.0	-	-	-	95.2
固定費比率	(%)	-	-	-	71.0	-	-	-	86.9
材料費比率	(%)	-	-	-	19.0	-	-	-	10.5
医薬品比率	(%)	-	-	-	15.4	-	-	-	5.1
人件費比率	(%)	-	-	-	66.4	-	-	-	78.4
委託費比率	(%)	-	-	-	7.6	-	-	-	14.2
設備関係費比率	(%)	-	-	-	4.4	-	-	-	6.2
減価償却費比率	(%)	-	-	-	3.4	-	-	-	6.2
経費比率	(%)	-	-	-	5.9	-	-	-	8.9
金利負担率	(%)	-	-	-	0.2	-	-	-	2.3
総資本回転率	(%)	-	-	-	182.9	-	-	-	37.9
固定資産回転率	(%)	-	-	-	287.3	-	-	-	54.9
医師人件費比率計	(%)	-	-	-	13.4	-	-	-	14.7
常勤医師人件費比率	(%)	-	-	-	10.7	-	-	-	14.7
非常勤医師人件費比率	(%)	-	-	-	2.8	-	-	-	0.0
看護師人件費比率計	(%)	-	-	-	22.7	-	-	-	30.8
常勤看護師人件費比率	(%)	-	-	-	21.8	-	-	-	30.8
非常勤看護師人件費比率	(%)	-	-	-	0.9	-	-	-	0.0
その他職員人件費比率計	(%)	-	-	-	20.9	-	-	-	18.8
常勤その他職員人件費比率	(%)	-	-	-	19.7	-	-	-	18.8
非常勤その他職員人件費比率	(%)	-	-	-	1.1	-	-	-	0.0
常勤医師1人当り人件費	(千円)	-	-	-	27,122	-	-	-	21,059
常勤看護師1人当り人件費	(千円)	-	-	-	6,934	-	-	-	4,283
職員1人当り人件費	(千円)	-	-	-	7,235	-	-	-	5,611
職員1人当り医業収益	(千円)	-	-	-	10,822	-	-	-	7,157
安全性									
自己資本比率	(%)	-	-	-	20.1	-	-	-	97.7
固定長期適合率	(%)	-	-	-	124.8	-	-	-	70.6
借入金比率	(%)	-	-	-	4.1	-	-	-	0.0
償還期間	(年)	-	-	-	0.0	-	-	-	0.0
流動比率	(%)	-	-	-	34.5	-	-	-	1364.2
1床当り固定資産額	(千円)	-	-	-	3,302	-	-	-	19,614
償却金利前経常利益率(補正指標)	(%)	-	-	-	-2.5	-	-	-	6.6
機能性									
平均在院日数	(日)	-	-	-	128.0	-	-	-	57.7
外来/入院比	(倍)	-	-	-	1.3	-	-	-	2.9
1床当り1日平均入院患者数	(人)	-	-	-	0.9	-	-	-	1.0
1床当り1日平均外来患者数	(人)	-	-	-	1.1	-	-	-	2.8
患者1人1日当り入院収益	(千円)	-	-	-	16.0	-	-	-	14.9
患者1人1日当り入院収益(室料差額除)	(千円)	-	-	-	15.8	-	-	-	14.9
外来患者1人1日当り外来収益	(千円)	-	-	-	7.2	-	-	-	4.8
医師1人当り入院患者数	(人)	-	-	-	23.5	-	-	-	11.9
医師1人当り外来患者数	(人)	-	-	-	15.4	-	-	-	34.5
看護師1人当り入院患者数	(人)	-	-	-	3.1	-	-	-	1.2
看護師1人当り外来患者数	(人)	-	-	-	3.4	-	-	-	3.6
職員1人当り入院患者数	(人)	-	-	-	1.2	-	-	-	0.6
職員1人当り外来患者数	(人)	-	-	-	1.2	-	-	-	1.8

7. 地域別比較

(2) 病院種別・開設者別(病院種別・開設者別毎の地域別比較)

12) 精神科病院・医療法人【1/1】

	精神科病院								
	医療法人								
	北海道 (15)	東北 (17)	関東 (27)	中部 (24)	近畿 (11)	中国 (11)	四国 (10)	九州 (31)	
(病院数)	(15)	(17)	(27)	(24)	(11)	(11)	(10)	(31)	
(平均病床数)	(237.1)	(218.7)	(277.4)	(198.9)	(320.6)	(276.9)	(188.6)	(221.2)	
収益性									
医業利益率	(%)	2.5	2.8	2.1	2.8	7.0	3.6	3.4	5.2
総資本医業利益率	(%)	2.2	1.7	2.5	2.5	4.3	2.6	2.3	4.2
経常利益率	(%)	2.5	3.8	2.7	3.3	7.5	4.4	5.1	5.6
償却前医業利益率(補正指標)	(%)	6.5	6.5	6.5	8.2	11.2	9.0	7.2	10.5
病床利用率	(%)	94.3	94.0	88.7	94.9	86.3	92.5	89.2	96.4
固定費比率	(%)	69.3	68.2	71.5	68.6	68.4	71.6	70.0	71.0
材料費比率	(%)	11.2	15.3	9.9	11.7	13.0	12.6	12.1	8.9
医薬品比率	(%)	7.8	10.1	6.4	8.2	7.2	8.1	8.7	5.7
人件費比率	(%)	62.6	62.3	63.7	60.9	61.1	63.7	63.0	62.2
委託費比率	(%)	6.4	4.4	5.9	6.0	4.0	2.8	5.2	4.5
設備関係費比率	(%)	5.3	5.0	6.1	6.4	5.8	7.2	5.9	7.3
減価償却費比率	(%)	4.0	3.8	4.5	5.4	4.1	5.3	3.9	5.2
経費比率	(%)	10.1	9.3	11.4	10.8	8.5	9.6	10.2	11.1
金利負担率	(%)	1.3	0.8	1.6	1.3	1.5	0.7	1.1	1.5
総資本回転率	(%)	101.2	90.7	81.5	79.9	74.0	72.1	94.8	77.6
固定資産回転率	(%)	157.8	190.7	147.8	124.3	114.9	136.9	183.0	186.8
医師人件費比率計	(%)	7.8	8.6	8.2	8.6	6.8	8.8	6.0	8.0
常勤医師人件費比率	(%)	6.3	7.1	6.0	7.0	5.4	7.6	4.8	6.2
非常勤医師人件費比率	(%)	1.5	1.5	2.1	1.6	1.4	1.2	1.2	1.8
看護師人件費比率計	(%)	25.6	29.4	24.9	24.1	27.3	30.3	31.3	25.2
常勤看護師人件費比率	(%)	25.1	29.4	24.0	23.7	26.6	29.8	30.7	24.9
非常勤看護師人件費比率	(%)	0.5	0.0	0.9	0.5	0.7	0.5	0.6	0.3
その他職員人件費比率計	(%)	18.4	13.1	19.0	17.9	15.7	14.4	14.9	17.5
常勤その他職員人件費比率	(%)	17.9	13.0	18.0	17.0	14.5	14.0	13.4	16.7
非常勤その他職員人件費比率	(%)	0.5	0.1	1.1	0.9	1.2	0.4	1.5	0.8
常勤医師1人当り人件費	(千円)	15,567	15,765	14,473	16,248	14,680	15,147	12,327	15,068
常勤看護師1人当り人件費	(千円)	4,618	4,894	5,247	4,681	5,269	5,080	4,483	4,408
職員1人当り人件費	(千円)	5,150	4,970	5,754	5,246	5,620	4,979	5,249	5,337
職員1人当り医業収益	(千円)	8,257	8,010	9,181	8,706	9,229	7,849	8,353	8,650
安全性									
自己資本比率	(%)	33.4	58.9	45.1	55.2	48.5	59.4	45.1	46.4
固定長期適合率	(%)	88.6	65.8	83.7	73.2	71.4	70.7	66.4	71.4
借入金比率	(%)	50.9	35.1	58.5	51.7	66.5	38.3	52.1	63.0
償還期間	(年)	12.8	5.1	7.8	7.6	11.7	4.0	8.0	6.6
流動比率	(%)	298.0	763.2	508.6	555.4	657.1	818.7	651.8	771.5
1床当り固定資産額	(千円)	4,715	4,065	5,939	6,591	6,029	5,455	4,145	7,581
償却金利前経常利益率(補正指標)	(%)	7.8	8.3	8.8	10.0	13.1	10.4	10.0	12.3
機能性									
平均在院日数	(日)	554.5	563.4	461.7	444.9	401.5	567.9	438.5	487.7
外来/入院比	(倍)	0.2	0.2	0.3	0.3	0.3	0.2	0.3	0.4
1床当り1日平均入院患者数	(人)	0.9	0.9	0.9	0.9	0.9	0.9	0.9	0.9
1床当り1日平均外来患者数	(人)	0.2	0.2	0.2	0.3	0.2	0.2	0.3	0.3
患者1人1日当り入院収益	(千円)	14.0	13.0	15.9	13.4	21.9	12.9	14.0	18.8
患者1人1日当り入院収益(室料差額除)	(千円)	14.0	12.7	15.2	13.4	21.6	12.9	13.9	18.7
外来患者1人1日当り外来収益	(千円)	8.0	10.3	8.9	8.5	11.1	9.3	8.3	9.5
医師1人当り入院患者数	(人)	33.4	31.0	27.3	28.3	28.0	27.2	32.4	28.7
医師1人当り外来患者数	(人)	7.2	6.5	6.4	7.3	6.5	6.5	7.7	6.9
看護師1人当り入院患者数	(人)	3.0	2.9	3.1	3.2	2.7	3.0	2.8	2.7
看護師1人当り外来患者数	(人)	0.7	0.6	0.8	0.8	0.7	0.7	0.7	0.8
職員1人当り入院患者数	(人)	1.4	1.4	1.5	1.5	1.3	1.4	1.4	1.3
職員1人当り外来患者数	(人)	0.3	0.3	0.4	0.4	0.3	0.3	0.3	0.3

7. 地域別比較

(2) 病院種別・開設者別(病院種別・開設者別毎の地域別比較)

13) 精神科病院・自治体【1/1】

	精神科病院								
	自治体								
	北海道 (0)	東北 (2)	関東 (3)	中部 (4)	近畿 (3)	中国 (4)	四国 (0)	九州 (3)	
(病院数)									
(平均病床数)	-	(163.0)	(173.0)	(293.8)	(350.3)	(245.5)	-	(308.3)	
収益性									
医業利益率	(%)	-	-26.1	-19.5	-20.9	-47.1	-12.5	-	9.7
総資本医業利益率	(%)	-	-24.1	-13.4	-18.6	-25.0	-5.8	-	-2.0
経常利益率	(%)	-	0.9	-1.7	-9.3	-22.8	-2.7	-	-5.0
償却前医業利益率(補正指標)	(%)	-	-13.6	-27.1	-15.8	-26.5	-3.7	-	-16.3
病床利用率	(%)	-	88.3	69.1	75.1	72.7	89.9	-	86.2
固定費比率	(%)	-	117.5	93.6	107.2	133.7	96.0	-	113.2
材料費比率	(%)	-	15.7	20.7	16.2	14.7	12.9	-	14.8
医薬品比率	(%)	-	12.8	16.1	12.2	9.9	10.3	-	11.4
人件費比率	(%)	-	97.3	88.4	106.3	127.6	84.7	-	121.4
委託費比率	(%)	-	10.0	13.2	7.8	6.0	8.0	-	9.4
設備関係費比率	(%)	-	12.9	15.2	8.6	13.2	7.9	-	13.0
減価償却費比率	(%)	-	12.2	14.5	8.4	12.4	6.6	-	9.9
経費比率	(%)	-	7.9	10.2	5.8	6.9	5.8	-	4.8
金利負担率	(%)	-	7.3	9.2	8.7	8.1	3.4	-	5.7
総資本回転率	(%)	-	46.9	27.7	118.0	34.7	26.5	-	41.5
固定資産回転率	(%)	-	53.5	32.1	54.0	38.0	41.5	-	46.8
医師人件費比率計	(%)	-	8.0	13.9	10.7	10.7	8.3	-	13.2
常勤医師人件費比率	(%)	-	6.9	13.6	9.7	9.3	7.5	-	12.4
非常勤医師人件費比率	(%)	-	1.0	0.3	1.0	1.4	0.8	-	0.9
看護師人件費比率計	(%)	-	52.4	39.2	59.6	61.9	41.0	-	44.7
常勤看護師人件費比率	(%)	-	51.0	37.7	58.4	61.3	38.7	-	43.1
非常勤看護師人件費比率	(%)	-	1.4	1.4	1.2	0.7	2.3	-	1.6
その他職員人件費比率計	(%)	-	20.1	17.8	21.4	27.5	16.9	-	22.9
常勤その他職員人件費比率	(%)	-	17.2	16.0	18.9	26.0	14.6	-	20.9
非常勤その他職員人件費比率	(%)	-	2.9	1.9	2.5	1.5	2.3	-	2.0
常勤医師1人当り人件費	(千円)	-	13,478	14,869	15,476	11,362	14,063	-	14,915
常勤看護師1人当り人件費	(千円)	-	6,649	5,983	7,729	7,285	5,526	-	6,783
職員1人当り人件費	(千円)	-	8,499	8,217	9,096	9,718	7,043	-	10,511
職員1人当り医業収益	(千円)	-	9,082	12,013	8,802	7,837	8,470	-	10,277
安全性									
自己資本比率	(%)	-	96.8	95.1	63.2	54.9	70.3	-	61.7
固定長期適合率	(%)	-	89.5	89.7	991.7	93.2	77.4	-	83.6
借入金比率	(%)	-	0.0	0.0	89.5	6.4	3.2	-	124.7
償還期間	(年)	-	0.0	0.0	1.2	0.0	0.0	-	7.2
流動比率	(%)	-	475.4	370.1	685.0	325.6	762.2	-	348.9
1床当り固定資産額	(千円)	-	11,155	34,296	11,495	14,130	21,641	-	11,091
償却金利前経常利益率(補正指標)	(%)	-	20.4	22.0	7.7	-2.3	7.3	-	10.6
機能性									
平均在院日数	(日)	-	625.4	57.2	135.7	161.0	200.7	-	174.2
外来/入院比	(倍)	-	0.3	1.6	0.6	0.3	0.4	-	0.7
1床当り1日平均入院患者数	(人)	-	0.9	0.7	0.8	0.7	0.9	-	0.6
1床当り1日平均外来患者数	(人)	-	0.3	1.1	0.4	0.2	0.3	-	0.3
患者1人1日当り入院収益	(千円)	-	12.6	21.6	15.5	15.5	15.6	-	13.8
患者1人1日当り入院収益(室料差額除)	(千円)	-	12.6	21.4	15.5	15.5	15.6	-	13.8
外来患者1人1日当り外来収益	(千円)	-	10.0	9.0	8.8	8.6	8.5	-	9.1
医師1人当り入院患者数	(人)	-	29.8	8.4	20.7	18.1	24.9	-	16.1
医師1人当り外来患者数	(人)	-	8.5	10.5	11.0	3.5	7.6	-	7.0
看護師1人当り入院患者数	(人)	-	2.3	1.3	1.8	1.8	2.1	-	1.9
看護師1人当り外来患者数	(人)	-	0.7	2.0	1.0	0.4	0.7	-	1.0
職員1人当り入院患者数	(人)	-	1.5	0.8	1.2	1.2	1.3	-	1.3
職員1人当り外来患者数	(人)	-	0.4	1.2	0.7	0.3	0.4	-	0.6

7. 地域別比較

(2) 病院種別・開設者別(病院種別・開設者別毎の地域別比較)

14) 精神科病院・その他公的【1/1】

	(病院数) (平均病床数)	精神科病院 その他公的							
		北海道	東北	関東	中部	近畿	中国	四国	九州
		(0)	(0)	(0)	(1)	(0)	(0)	(0)	(0)
収益性		-	-	-	(158.0)	-	-	-	-
医業利益率	(%)	-	-	-	-9.5	-	-	-	-
総資本医業利益率	(%)	-	-	-	-18.6	-	-	-	-
経常利益率	(%)	-	-	-	-4.2	-	-	-	-
償却前医業利益率(補正指標)	(%)	-	-	-	-8.7	-	-	-	-
病床利用率	(%)	-	-	-	92.6	-	-	-	-
固定費比率	(%)	-	-	-	78.9	-	-	-	-
材料費比率	(%)	-	-	-	18.5	-	-	-	-
医薬品比率	(%)	-	-	-	14.5	-	-	-	-
人件費比率	(%)	-	-	-	72.7	-	-	-	-
委託費比率	(%)	-	-	-	3.5	-	-	-	-
設備関係費比率	(%)	-	-	-	6.1	-	-	-	-
減価償却費比率	(%)	-	-	-	0.8	-	-	-	-
経費比率	(%)	-	-	-	6.7	-	-	-	-
金利負担率	(%)	-	-	-	0.1	-	-	-	-
総資本回転率	(%)	-	-	-	196.2	-	-	-	-
固定資産回転率	(%)	-	-	-	1655.8	-	-	-	-
医師人件費比率計	(%)	-	-	-	8.3	-	-	-	-
常勤医師人件費比率	(%)	-	-	-	6.7	-	-	-	-
非常勤医師人件費比率	(%)	-	-	-	1.6	-	-	-	-
看護師人件費比率計	(%)	-	-	-	31.3	-	-	-	-
常勤看護師人件費比率	(%)	-	-	-	31.1	-	-	-	-
非常勤看護師人件費比率	(%)	-	-	-	0.2	-	-	-	-
その他職員人件費比率計	(%)	-	-	-	19.6	-	-	-	-
常勤その他職員人件費比率	(%)	-	-	-	18.3	-	-	-	-
非常勤その他職員人件費比率	(%)	-	-	-	1.2	-	-	-	-
常勤医師1人当り人件費	(千円)	-	-	-	22,226	-	-	-	-
常勤看護師1人当り人件費	(千円)	-	-	-	5,512	-	-	-	-
職員1人当り人件費	(千円)	-	-	-	6,880	-	-	-	-
職員1人当り医業収益	(千円)	-	-	-	9,457	-	-	-	-
安全性		-	-	-	-	-	-	-	-
自己資本比率	(%)	-	-	-	-49.1	-	-	-	-
固定長期適合率	(%)	-	-	-	31.6	-	-	-	-
借入金比率	(%)	-	-	-	0.1	-	-	-	-
償還期間	(年)	-	-	-	-	-	-	-	-
流動比率	(%)	-	-	-	141.1	-	-	-	-
1床当り固定資産額	(千円)	-	-	-	379	-	-	-	-
償却金利前経常利益率(補正指標)	(%)	-	-	-	-3.3	-	-	-	-
機能性		-	-	-	-	-	-	-	-
平均在院日数	(日)	-	-	-	207.9	-	-	-	-
外来/入院比	(倍)	-	-	-	0.4	-	-	-	-
1床当り1日平均入院患者数	(人)	-	-	-	0.9	-	-	-	-
1床当り1日平均外来患者数	(人)	-	-	-	0.4	-	-	-	-
患者1人1日当り入院収益	(千円)	-	-	-	13.7	-	-	-	-
患者1人1日当り入院収益(室料差額除)	(千円)	-	-	-	13.7	-	-	-	-
外来患者1人1日当り外来収益	(千円)	-	-	-	11.1	-	-	-	-
医師1人当り入院患者数	(人)	-	-	-	38.5	-	-	-	-
医師1人当り外来患者数	(人)	-	-	-	16.3	-	-	-	-
看護師1人当り入院患者数	(人)	-	-	-	2.6	-	-	-	-
看護師1人当り外来患者数	(人)	-	-	-	1.1	-	-	-	-
職員1人当り入院患者数	(人)	-	-	-	1.4	-	-	-	-
職員1人当り外来患者数	(人)	-	-	-	0.6	-	-	-	-

7. 地域別比較

(3) 病院種別・医療法人・黒字病院(病院種別毎に医療法人における黒字病院の地域別比較)

1) 一般病院【1/1】

	一般病院								
	医療法人								
	黒字病院								
(病院数)	北海道	東北	関東	中部	近畿	中国	四国	九州	
(平均病床数)	(19)	(12)	(37)	(12)	(32)	(10)	(4)	(39)	
収益性									
医業利益率	(%)	4.6	6.3	4.9	3.0	5.3	1.6	3.5	4.3
総資本医業利益率	(%)	5.8	5.7	6.3	3.8	5.1	1.9	6.2	4.6
経常利益率	(%)	4.9	7.1	5.8	2.4	5.7	3.9	4.9	4.6
償却前医業利益率(補正指標)	(%)	8.2	10.2	7.8	7.5	8.3	4.4	6.3	8.0
病床利用率	(%)	77.3	78.9	74.9	76.9	80.2	79.7	90.7	84.5
固定費比率	(%)	57.2	56.4	62.1	59.9	59.6	58.0	57.1	58.5
材料費比率	(%)	21.6	23.6	16.5	20.6	19.5	18.7	23.1	19.4
医薬品比率	(%)	11.3	14.1	8.9	13.6	9.6	11.2	16.3	11.4
人件費比率	(%)	48.4	49.7	55.5	51.3	51.8	51.8	48.9	51.4
委託費比率	(%)	5.9	3.8	5.4	5.4	5.3	7.5	3.6	5.7
設備関係費比率	(%)	7.7	5.8	5.7	7.7	6.6	5.8	7.8	6.1
減価償却費比率	(%)	3.6	3.8	2.9	4.5	3.0	2.8	2.8	3.7
経費比率	(%)	10.1	10.2	10.4	11.0	9.6	13.6	12.9	10.9
金利負担率	(%)	1.1	0.9	0.9	0.9	1.2	0.4	0.3	0.9
総資本回転率	(%)	118.2	98.2	129.3	138.2	101.0	125.1	198.6	110.7
固定資産回転率	(%)	255.2	185.6	208.7	276.2	185.6	207.9	305.3	189.5
医師人件費比率計	(%)	8.8	10.5	13.7	9.6	12.4	11.2	13.0	10.8
常勤医師人件費比率	(%)	6.8	7.8	8.2	6.3	8.5	9.4	10.4	7.5
非常勤医師人件費比率	(%)	2.0	2.7	5.5	3.3	3.9	1.9	2.6	3.3
看護師人件費比率計	(%)	18.8	16.9	16.1	17.1	17.3	16.6	16.6	18.7
常勤看護師人件費比率	(%)	18.4	16.6	14.7	16.2	15.9	15.7	16.3	18.2
非常勤看護師人件費比率	(%)	0.4	0.3	1.4	0.9	1.4	0.9	0.3	0.5
その他職員人件費比率計	(%)	11.3	12.2	17.4	13.8	14.4	14.3	12.9	11.1
常勤その他職員人件費比率	(%)	10.8	11.9	16.3	12.9	13.2	13.8	12.8	10.8
非常勤その他職員人件費比率	(%)	0.5	0.3	1.1	0.9	1.2	0.5	0.1	0.3
常勤医師1人当り人件費	(千円)	15,381	15,414	16,093	11,545	16,050	17,305	19,327	12,630
常勤看護師1人当り人件費	(千円)	5,193	4,687	5,079	4,817	5,216	4,711	4,183	4,249
職員1人当り人件費	(千円)	6,456	6,525	6,368	6,521	6,186	6,523	5,340	5,789
職員1人当り医業収益	(千円)	13,579	13,149	11,626	12,972	12,370	12,714	10,965	11,389
安全性									
自己資本比率	(%)	39.1	47.0	50.3	40.0	40.9	58.9	37.2	42.4
固定長期適合率	(%)	73.9	76.2	76.0	80.6	85.8	84.0	52.4	77.6
借入金比率	(%)	41.3	25.1	30.5	34.9	46.5	17.0	15.9	37.2
償還期間	(年)	8.6	3.3	6.7	7.3	14.9	3.9	2.0	7.6
流動比率	(%)	346.7	544.2	602.7	242.4	425.7	270.2	337.7	276.1
1床当り固定資産額	(千円)	12,094	13,116	13,027	11,083	13,390	11,745	7,273	11,208
償却金利前経常利益率(補正指標)	(%)	9.5	11.8	9.6	7.7	9.8	7.1	8.0	9.3
機能性									
平均在院日数	(日)	28.0	26.3	24.0	18.6	27.8	27.5	35.5	29.1
外来/入院比	(倍)	1.7	2.2	3.4	2.3	2.3	2.9	2.9	1.9
1床当り1日平均入院患者数	(人)	0.8	0.8	0.7	0.8	0.8	0.8	0.9	0.8
1床当り1日平均外来患者数	(人)	1.3	1.7	2.1	1.7	1.8	2.2	2.7	1.5
患者1人1日当り入院収益	(千円)	39.6	35.2	35.5	36.8	40.5	41.6	35.9	33.7
患者1人1日当り入院収益(室料差額除)	(千円)	39.4	34.6	33.7	34.9	39.3	40.3	34.8	33.0
外来患者1人1日当り外来収益	(千円)	11.0	9.8	7.8	10.1	9.1	6.9	10.6	10.5
医師1人当り入院患者数	(人)	9.4	8.2	5.8	7.0	6.4	6.6	8.1	7.2
医師1人当り外来患者数	(人)	12.9	14.3	14.2	15.7	11.3	16.7	16.6	11.8
看護師1人当り入院患者数	(人)	1.4	1.4	1.3	1.2	1.4	1.3	1.2	1.2
看護師1人当り外来患者数	(人)	2.2	2.5	3.5	2.8	2.6	3.3	2.9	2.1
職員1人当り入院患者数	(人)	0.7	0.7	0.5	0.6	0.6	0.6	0.5	0.6
職員1人当り外来患者数	(人)	1.0	1.2	1.4	1.3	1.1	1.5	1.3	1.0
黒字病院比率	(%)	70.4%	75.0%	69.8%	57.1%	68.1%	76.9%	66.7%	81.3%

7. 地域別比較

(3) 病院種別・医療法人・黒字病院(病院種別毎に医療法人における黒字病院の地域別比較)

2) ケアミックス病院【1/1】

	ケアミックス病院								
	医療法人								
	黒字病院								
(病院数)	北海道	東北	関東	中部	近畿	中国	四国	九州	
(平均病床数)	(14)	(13)	(29)	(21)	(33)	(21)	(13)	(38)	
	(153.4)	(159.2)	(173.6)	(160.5)	(187.8)	(155.7)	(146.1)	(134.7)	
収益性									
医業利益率	(%)	4.2	4.1	4.7	3.8	7.0	4.8	4.1	5.5
総資本医業利益率	(%)	3.8	4.0	5.0	3.7	5.8	5.1	4.8	5.6
経常利益率	(%)	4.0	4.0	5.4	4.1	8.2	5.5	5.7	5.8
償却前医業利益率(補正指標)	(%)	8.5	7.3	8.6	8.5	10.9	9.3	8.1	9.2
病床利用率	(%)	90.3	89.4	81.3	88.4	84.5	86.7	88.4	91.0
固定費比率	(%)	64.1	63.7	63.4	64.4	62.4	64.9	64.7	65.4
材料費比率	(%)	17.2	16.9	16.8	15.7	14.6	17.3	15.1	14.3
医薬品比率	(%)	9.5	10.3	11.0	10.4	8.5	9.8	9.1	8.1
人件費比率	(%)	54.9	55.0	54.3	56.0	53.9	55.3	57.3	56.8
委託費比率	(%)	5.9	6.7	6.1	6.0	6.0	4.4	5.5	5.3
設備関係費比率	(%)	7.6	7.6	8.1	7.1	7.0	8.4	6.5	7.6
減価償却費比率	(%)	4.3	3.2	3.9	4.7	3.9	4.6	4.1	3.7
経費比率	(%)	9.0	8.6	9.1	9.6	10.4	9.2	10.5	9.4
金利負担率	(%)	1.6	1.1	1.0	1.2	1.5	1.2	0.9	1.0
総資本回転率	(%)	91.9	135.4	110.5	100.1	90.4	100.7	100.1	111.0
固定資産回転率	(%)	137.3	274.8	219.5	181.4	149.9	165.2	192.6	267.8
医師人件費比率計	(%)	10.0	11.9	11.1	10.3	9.8	9.3	11.1	9.9
常勤医師人件費比率	(%)	7.6	9.0	5.9	7.0	5.7	6.8	8.2	7.0
非常勤医師人件費比率	(%)	2.4	2.9	5.2	3.3	4.1	2.5	2.9	2.9
看護師人件費比率計	(%)	19.4	17.3	17.0	19.8	19.1	18.2	18.8	18.5
常勤看護師人件費比率	(%)	19.1	17.2	15.5	18.8	17.4	17.5	18.4	17.9
非常勤看護師人件費比率	(%)	0.3	0.1	1.5	1.0	1.7	0.7	0.4	0.6
その他職員人件費比率計	(%)	16.7	16.4	17.0	16.5	16.2	19.0	16.4	17.6
常勤その他職員人件費比率	(%)	16.3	16.0	16.1	15.4	15.1	17.5	15.6	17.0
非常勤その他職員人件費比率	(%)	0.4	0.5	0.9	1.1	1.1	1.5	0.8	0.6
常勤医師1人当り人件費	(千円)	17,146	17,808	14,603	17,227	13,586	15,183	15,965	13,525
常勤看護師1人当り人件費	(千円)	4,733	4,122	5,591	4,987	4,847	4,561	4,388	3,996
職員1人当り人件費	(千円)	5,549	5,382	6,466	5,458	5,096	5,514	5,292	4,877
職員1人当り医業収益	(千円)	10,225	9,897	11,982	9,836	9,818	10,087	9,370	8,693
安全性									
自己資本比率	(%)	35.2	32.3	45.5	37.7	36.5	41.6	48.2	44.0
固定長期適合率	(%)	81.6	98.8	87.9	91.8	81.2	79.5	68.1	72.3
借入金比率	(%)	58.2	42.8	41.6	43.5	54.8	42.4	30.8	38.7
償還期間	(年)	9.2	8.5	8.4	7.2	8.7	5.7	4.8	6.2
流動比率	(%)	1898.5	381.8	384.8	949.9	380.2	421.3	791.4	425.4
1床当り固定資産額	(千円)	9,244	7,078	10,424	7,909	7,814	8,213	7,806	6,699
償却金利前経常利益率(補正指標)	(%)	9.9	8.2	10.3	10.0	13.7	11.3	10.6	10.5
機能性									
平均在院日数	(日)	87.9	100.8	96.2	97.9	125.9	105.4	113.1	100.0
外来/入院比	(倍)	0.9	1.1	1.8	1.1	0.9	1.2	1.1	1.0
1床当り1日平均入院患者数	(人)	0.9	0.9	0.8	0.9	0.8	0.8	0.9	0.9
1床当り1日平均外来患者数	(人)	0.8	0.9	1.2	0.9	0.7	1.0	1.0	0.9
患者1人1日当り入院収益	(千円)	24.7	22.0	31.4	22.2	29.4	23.5	19.9	22.5
患者1人1日当り入院収益(室料差額除)	(千円)	24.7	21.8	30.1	21.8	28.8	22.9	19.3	22.3
外来患者1人1日当り外来収益	(千円)	8.2	7.7	8.2	7.5	11.0	9.4	7.2	8.2
医師1人当り入院患者数	(人)	14.9	13.0	10.7	14.7	15.1	13.2	15.7	13.4
医師1人当り外来患者数	(人)	11.8	11.8	13.0	12.6	9.8	12.4	13.6	11.9
看護師1人当り入院患者数	(人)	2.1	2.1	2.1	2.2	2.2	1.8	2.2	1.9
看護師1人当り外来患者数	(人)	1.7	2.0	2.7	2.1	1.8	1.9	2.2	1.7
職員1人当り入院患者数	(人)	0.8	0.9	0.8	0.9	0.9	0.7	0.9	0.8
職員1人当り外来患者数	(人)	0.7	0.9	1.1	0.8	0.7	0.8	0.9	0.7
黒字病院比率	(%)	82.4%	86.7%	76.3%	58.3%	71.7%	72.4%	72.2%	82.6%

7. 地域別比較

(3) 病院種別・医療法人・黒字病院(病院種別毎に医療法人における黒字病院の地域別比較)

3) 療養型病院【1/1】

	療養型病院								
	医療法人								
	黒字病院								
(病院数)	北海道	東北	関東	中部	近畿	中国	四国	九州	
(平均病床数)	(4)	(8)	(18)	(29)	(21)	(11)	(17)	(30)	
収益性									
医業利益率	(%)	6.9	7.4	6.7	9.3	8.4	6.3	5.9	8.2
総資本医業利益率	(%)	18.7	8.7	5.0	7.6	6.9	5.5	5.4	5.8
経常利益率	(%)	9.1	6.9	6.1	10.8	8.3	6.3	6.4	8.5
償却前医業利益率(補正指標)	(%)	8.9	11.2	10.8	13.7	12.3	10.1	10.2	11.9
病床利用率	(%)	96.3	97.8	95.3	94.8	91.7	90.7	95.2	95.8
固定費比率	(%)	62.1	64.6	67.9	64.5	66.7	64.1	63.9	64.8
材料費比率	(%)	11.9	9.2	9.0	7.9	8.5	9.7	12.2	8.8
医薬品比率	(%)	8.9	5.7	5.1	4.7	3.8	6.0	8.3	4.3
人件費比率	(%)	50.3	57.2	59.5	56.7	59.5	54.5	57.2	57.9
委託費比率	(%)	11.1	8.1	7.3	6.5	5.1	9.7	5.7	6.1
設備関係費比率	(%)	11.4	5.7	6.5	6.5	5.9	7.9	5.5	5.6
減価償却費比率	(%)	2.1	3.8	4.0	4.4	3.9	3.9	4.4	3.7
経費比率	(%)	8.4	11.1	9.9	12.7	12.0	11.6	12.2	12.7
金利負担率	(%)	0.4	1.7	2.0	1.3	1.4	1.7	1.2	1.3
総資本回転率	(%)	223.0	127.2	75.2	80.8	86.5	116.3	86.1	88.2
固定資産回転率	(%)	464.0	323.5	115.2	122.0	156.1	187.1	160.0	147.7
医師人件費比率計	(%)	3.2	7.2	9.5	7.9	8.3	6.6	6.3	8.1
常勤医師人件費比率	(%)	2.1	5.7	6.1	4.7	5.3	4.8	4.4	6.1
非常勤医師人件費比率	(%)	1.1	1.5	3.4	3.2	3.1	1.8	2.0	2.0
看護師人件費比率計	(%)	17.8	21.9	15.1	16.7	19.3	20.1	14.5	19.8
常勤看護師人件費比率	(%)	17.3	21.2	14.5	15.9	18.4	19.8	13.6	19.3
非常勤看護師人件費比率	(%)	0.4	0.7	0.6	0.8	0.9	0.2	1.0	0.4
その他職員人件費比率計	(%)	16.9	16.9	23.8	22.0	21.5	16.2	24.2	18.5
常勤その他職員人件費比率	(%)	16.6	16.2	22.3	21.2	20.2	15.8	22.9	17.4
非常勤その他職員人件費比率	(%)	0.4	0.7	1.5	0.8	1.3	0.4	1.3	1.2
常勤医師1人当り人件費	(千円)	7,314	15,000	14,061	13,122	16,481	10,580	10,121	11,881
常勤看護師1人当り人件費	(千円)	4,968	4,918	4,897	5,155	5,631	5,085	3,762	4,530
職員1人当り人件費	(千円)	4,621	4,726	5,781	5,066	5,651	5,021	4,935	4,686
職員1人当り医業収益	(千円)	9,285	8,282	9,924	9,108	9,478	9,242	8,677	8,161
安全性									
自己資本比率	(%)	29.5	36.1	39.5	39.3	47.2	35.8	47.7	53.9
固定長期適合率	(%)	526.3	72.4	77.0	89.3	71.0	68.7	68.6	68.2
借入金比率	(%)	10.2	47.7	67.4	57.0	47.3	62.6	52.7	48.1
償還期間	(年)	2.2	7.9	11.1	6.7	7.0	7.3	8.0	6.6
流動比率	(%)	366.2	701.0	461.0	486.1	778.5	331.4	478.7	572.7
1床当り固定資産額	(千円)	2,712	6,685	9,056	8,167	5,421	5,691	7,326	6,852
償却金利前経常利益率(補正指標)	(%)	11.5	12.4	12.1	16.5	13.6	11.9	11.9	13.5
機能性									
平均在院日数	(日)	429.0	389.9	371.2	344.4	324.5	379.4	265.9	248.6
外来/入院比	(倍)	0.5	0.4	0.4	0.5	0.3	0.6	0.9	0.6
1床当り1日平均入院患者数	(人)	1.0	1.0	0.9	0.9	0.9	0.8	1.0	0.9
1床当り1日平均外来患者数	(人)	0.4	0.4	0.3	0.5	0.3	0.3	0.9	0.5
患者1人1日当り入院収益	(千円)	17.6	16.1	43.0	19.0	17.6	61.5	15.6	17.5
患者1人1日当り入院収益(室料差額除)	(千円)	17.6	16.1	41.9	18.7	17.4	61.4	15.4	17.5
外来患者1人1日当り外来収益	(千円)	8.6	23.8	24.2	7.8	8.4	8.2	6.8	12.4
医師1人当り入院患者数	(人)	26.1	24.4	21.5	24.6	25.4	21.0	19.6	18.3
医師1人当り外来患者数	(人)	11.5	8.2	5.4	7.3	5.1	5.8	12.3	7.9
看護師1人当り入院患者数	(人)	3.3	3.1	3.2	3.4	3.7	2.8	3.0	2.8
看護師1人当り外来患者数	(人)	1.4	1.1	0.9	1.3	0.9	0.9	2.3	1.3
職員1人当り入院患者数	(人)	1.2	1.1	1.0	1.1	1.2	1.1	1.0	1.0
職員1人当り外来患者数	(人)	0.5	0.4	0.3	0.4	0.3	0.3	0.8	0.5
黒字病院比率	(%)	50.0%	80.0%	69.2%	85.3%	84.0%	78.6%	89.5%	88.2%

7. 地域別比較

(3) 病院種別・医療法人・黒字病院(病院種別毎に医療法人における黒字病院の地域別比較)

4) 精神科病院【1/1】

	精神科病院								
	医療法人								
	黒字病院								
(病院数)	北海道	東北	関東	中部	近畿	中国	四国	九州	
(平均病床数)	(13)	(15)	(24)	(20)	(11)	(10)	(10)	(28)	
	(243.5)	(231.9)	(256.6)	(205.1)	(320.6)	(278.1)	(188.6)	(223.9)	
収益性									
医業利益率	(%)	2.9	3.6	4.1	4.9	7.0	3.9	3.4	6.4
総資本医業利益率	(%)	2.6	2.4	3.4	4.2	4.3	2.8	2.3	5.0
経常利益率	(%)	3.3	4.5	4.9	5.8	7.5	5.0	5.1	6.9
償却前医業利益率(補正指標)	(%)	6.8	7.6	8.2	9.5	11.2	9.4	7.2	11.5
病床利用率	(%)	95.5	93.7	88.9	94.2	86.3	92.3	89.2	96.5
固定費比率	(%)	69.3	67.9	70.4	68.6	68.4	71.4	70.0	70.7
材料費比率	(%)	10.7	15.4	9.8	11.3	13.0	12.4	12.1	8.3
医薬品比率	(%)	7.2	9.9	6.4	7.9	7.2	7.9	8.7	5.3
人件費比率	(%)	62.9	61.5	62.8	62.0	61.1	63.1	63.0	62.0
委託費比率	(%)	6.6	4.2	5.7	5.6	4.0	2.8	5.2	4.7
設備関係費比率	(%)	5.0	5.5	6.0	5.7	5.8	7.5	5.9	7.3
減価償却費比率	(%)	3.9	4.1	4.1	4.6	4.1	5.5	3.9	5.1
経費比率	(%)	9.8	9.2	10.6	9.6	8.5	9.7	10.2	10.8
金利負担率	(%)	1.4	0.9	1.6	0.9	1.5	0.8	1.1	1.4
総資本回転率	(%)	103.9	87.0	84.7	85.0	74.0	68.9	94.8	79.3
固定資産回転率	(%)	165.7	167.8	157.2	125.7	114.9	122.7	183.0	198.3
医師人件費比率計	(%)	7.5	8.7	7.8	8.7	6.8	8.6	6.0	7.9
常勤医師人件費比率	(%)	6.1	7.0	5.4	6.9	5.4	7.4	4.8	6.2
非常勤医師人件費比率	(%)	1.4	1.7	2.4	1.8	1.4	1.2	1.2	1.7
看護師人件費比率計	(%)	25.0	28.0	23.9	24.5	27.3	30.0	31.3	25.1
常勤看護師人件費比率	(%)	24.8	27.9	22.9	24.1	26.6	29.5	30.7	24.8
非常勤看護師人件費比率	(%)	0.2	0.0	1.0	0.4	0.7	0.6	0.6	0.3
その他職員人件費比率計	(%)	18.9	13.8	19.5	18.5	15.7	14.3	14.9	17.2
常勤その他職員人件費比率	(%)	18.3	13.7	18.3	17.8	14.5	13.9	13.4	16.5
非常勤その他職員人件費比率	(%)	0.5	0.1	1.2	0.6	1.2	0.4	1.5	0.7
常勤医師1人当り人件費	(千円)	14,479	16,098	13,915	16,273	14,680	15,353	12,327	14,771
常勤看護師1人当り人件費	(千円)	4,593	4,783	5,051	4,790	5,269	5,072	4,483	4,458
職員1人当り人件費	(千円)	5,259	4,919	5,818	5,358	5,620	4,990	5,249	5,393
職員1人当り医業収益	(千円)	8,408	8,025	9,400	8,724	9,229	7,937	8,353	8,779
安全性									
自己資本比率	(%)	37.3	54.8	45.8	58.0	48.5	63.0	45.1	47.3
固定長期適合率	(%)	86.5	69.2	82.1	70.8	71.4	66.6	66.4	69.0
借入金比率	(%)	47.0	39.5	55.8	39.2	66.5	41.2	52.1	58.8
償還期間	(年)	8.9	5.6	7.3	5.3	11.7	4.2	8.0	6.6
流動比率	(%)	322.1	730.0	520.1	587.3	657.1	891.1	651.8	756.8
1床当り固定資産額	(千円)	4,694	4,312	5,253	4,960	6,029	5,783	4,145	7,433
償却金利前経常利益率(補正指標)	(%)	8.7	9.5	10.6	11.4	13.1	11.3	10.0	13.5
機能性									
平均在院日数	(日)	539.5	575.6	492.6	475.5	401.5	601.8	438.5	488.5
外来/入院比	(倍)	0.2	0.2	0.3	0.3	0.3	0.2	0.3	0.4
1床当り1日平均入院患者数	(人)	1.0	0.9	0.9	0.9	0.9	0.9	0.9	0.9
1床当り1日平均外来患者数	(人)	0.2	0.2	0.2	0.2	0.2	0.2	0.3	0.3
患者1人1日当り入院収益	(千円)	14.0	12.7	16.0	13.3	21.9	12.9	14.0	19.3
患者1人1日当り入院収益(室料差額除)	(千円)	14.0	12.6	15.2	13.3	21.6	12.8	13.9	19.3
外来患者1人1日当り外来収益	(千円)	7.9	11.0	8.4	8.8	11.1	9.2	8.3	9.9
医師1人当り入院患者数	(人)	32.6	31.7	28.7	28.7	28.0	27.9	32.4	28.3
医師1人当り外来患者数	(人)	7.2	6.1	6.7	7.2	6.5	6.4	7.7	6.7
看護師1人当り入院患者数	(人)	3.0	3.0	3.2	3.2	2.7	3.1	2.8	2.7
看護師1人当り外来患者数	(人)	0.7	0.6	0.8	0.8	0.7	0.7	0.7	0.8
職員1人当り入院患者数	(人)	1.4	1.5	1.5	1.5	1.3	1.4	1.4	1.3
職員1人当り外来患者数	(人)	0.3	0.3	0.4	0.4	0.3	0.3	0.3	0.3
黒字病院比率	(%)	86.7%	88.2%	88.9%	83.3%	100.0%	90.9%	100.0%	90.3%

7. 地域別比較

(4) 病院種別・医療法人・赤字病院(病院種別毎に医療法人における赤字病院の地域別比較)

1) 一般病院【1/1】

	一般病院								
	医療法人								
	赤字病院								
(病院数)	北海道	東北	関東	中部	近畿	中国	四国	九州	
(平均病床数)	(8)	(4)	(16)	(9)	(15)	(3)	(2)	(9)	
収益性									
医業利益率	(%)	-7.6	-2.3	-4.2	-4.1	-4.2	-3.2	-3.8	-4.0
総資本医業利益率	(%)	-6.9	-3.6	-6.1	-5.5	-6.9	-2.2	-3.0	-4.9
経常利益率	(%)	-8.4	-3.2	-4.3	-2.7	-3.8	-4.3	-3.5	-3.5
償却前医業利益率(補正指標)	(%)	-3.5	3.4	-1.8	1.2	-1.2	4.3	8.0	-0.8
病床利用率	(%)	77.2	77.8	66.8	68.7	74.2	75.3	83.5	81.1
固定費比率	(%)	68.8	66.8	63.5	63.4	64.5	62.6	66.7	56.4
材料費比率	(%)	19.7	17.5	21.5	22.4	24.3	23.3	12.9	26.0
医薬品比率	(%)	12.4	11.8	14.4	15.3	15.3	13.9	6.0	20.3
人件費比率	(%)	56.0	55.0	56.0	54.9	56.5	51.7	53.1	49.3
委託費比率	(%)	9.1	8.7	7.2	5.2	5.9	6.9	12.7	7.1
設備関係費比率	(%)	11.2	9.7	6.0	7.6	6.5	8.9	12.2	6.2
減価償却費比率	(%)	4.1	5.7	2.5	5.3	3.0	7.5	11.8	3.2
経費比率	(%)	9.9	10.3	12.1	13.0	10.1	11.9	11.7	10.1
金利負担率	(%)	1.5	2.1	1.5	0.9	1.4	2.0	1.4	0.8
総資本回転率	(%)	121.0	113.4	164.7	115.8	138.7	81.7	75.5	157.1
固定資産回転率	(%)	208.7	161.0	417.8	185.9	284.4	106.8	97.5	364.2
医師人件費比率計	(%)	11.2	12.6	15.4	13.6	14.7	10.9	17.4	9.3
常勤医師人件費比率	(%)	9.0	8.9	8.3	10.1	9.6	9.0	11.0	6.1
非常勤医師人件費比率	(%)	2.2	3.7	7.1	3.5	5.1	1.9	6.5	3.2
看護師人件費比率計	(%)	19.2	18.0	17.1	17.8	17.5	18.4	14.4	19.3
常勤看護師人件費比率	(%)	18.9	18.0	15.4	16.4	16.4	18.2	12.8	18.8
非常勤看護師人件費比率	(%)	0.3	0.0	1.6	1.4	1.0	0.3	1.7	0.5
その他職員人件費比率計	(%)	15.4	14.1	15.1	15.4	15.7	13.8	12.0	9.4
常勤その他職員人件費比率	(%)	15.3	14.0	13.8	13.8	15.1	13.6	11.2	9.0
非常勤その他職員人件費比率	(%)	0.2	0.1	1.3	1.6	0.6	0.2	0.7	0.4
常勤医師1人当り人件費	(千円)	15,519	16,428	14,686	19,803	15,922	14,219	11,654	13,138
常勤看護師1人当り人件費	(千円)	4,676	4,156	6,046	5,198	5,106	4,952	3,372	4,227
職員1人当り人件費	(千円)	6,128	5,316	7,566	6,474	6,377	6,265	6,378	5,450
職員1人当り医業収益	(千円)	10,929	9,705	13,555	11,977	11,689	12,179	12,006	11,915
安全性									
自己資本比率	(%)	14.8	20.5	21.1	13.3	13.7	21.0	41.9	29.0
固定長期適合率	(%)	131.2	93.1	91.8	89.7	147.7	88.0	81.0	80.1
借入金比率	(%)	51.8	52.7	33.9	42.4	42.9	73.4	70.0	29.1
償還期間	(年)	20.0	12.0	6.2	12.6	9.4	8.8	9.4	12.7
流動比率	(%)	128.9	162.8	217.0	211.1	145.0	263.3	662.1	304.2
1床当り固定資産額	(千円)	12,457	8,630	16,863	12,112	9,267	18,950	11,874	6,075
償却金利前経常利益率(補正指標)	(%)	-2.8	4.6	-0.3	3.5	0.7	5.2	9.7	0.5
機能性									
平均在院日数	(日)	28.8	22.6	23.3	21.1	25.9	20.2	11.3	18.7
外来/入院比	(倍)	1.5	2.2	3.0	3.1	1.8	1.9	29.4	2.0
1床当り1日平均入院患者数	(人)	0.8	0.8	0.7	0.7	0.7	0.8	0.4	0.7
1床当り1日平均外来患者数	(人)	1.1	1.4	1.8	2.0	1.3	1.4	2.9	1.5
患者1人1日当り入院収益	(千円)	40.2	23.9	38.3	35.3	35.2	33.5	47.1	30.3
患者1人1日当り入院収益(室料差額除)	(千円)	40.0	23.5	36.0	34.5	33.7	32.1	43.3	29.6
外来患者1人1日当り外来収益	(千円)	13.4	8.1	35.7	8.8	9.8	36.6	4.9	12.0
医師1人当り入院患者数	(人)	7.6	8.2	4.9	6.5	6.2	6.3	3.1	7.2
医師1人当り外来患者数	(人)	9.8	15.3	13.8	17.7	10.3	11.9	24.8	12.6
看護師1人当り入院患者数	(人)	1.2	1.5	1.3	1.2	1.5	1.1	0.6	1.2
看護師1人当り外来患者数	(人)	1.5	2.9	3.6	3.6	2.5	1.9	7.0	2.4
職員1人当り入院患者数	(人)	0.5	0.7	0.5	0.5	0.6	0.5	0.3	0.6
職員1人当り外来患者数	(人)	0.7	1.2	1.3	1.5	1.0	0.8	3.6	1.0
赤字病院比率	(%)	29.6%	25.0%	30.2%	42.9%	31.9%	23.1%	33.3%	18.8%

7. 地域別比較

(4) 病院種別・医療法人・赤字病院(病院種別毎に医療法人における赤字病院の地域別比較)

2) ケアミックス病院【1/1】

	ケアミックス病院								
	医療法人								
	赤字病院								
(病院数)	北海道	東北	関東	中部	近畿	中国	四国	九州	
(平均病床数)	(3)	(2)	(9)	(15)	(13)	(8)	(5)	(8)	
収益性									
医業利益率	(%)	-2.2	-2.3	-4.6	-3.0	-4.2	-4.6	-4.8	-4.2
総資本医業利益率	(%)	-2.5	-3.0	-6.1	-2.6	-2.5	-3.6	-4.2	-3.7
経常利益率	(%)	-2.4	-2.7	-3.7	-4.4	-5.0	-5.3	-5.5	-4.0
償却前医業利益率(補正指標)	(%)	3.5	1.7	-0.4	3.4	1.6	0.4	1.7	0.1
病床利用率	(%)	85.9	90.9	85.2	81.9	77.4	84.5	89.1	82.2
固定費比率	(%)	70.7	77.7	74.4	66.8	69.1	69.6	77.0	72.5
材料費比率	(%)	14.1	12.1	14.7	18.7	20.5	18.3	13.3	13.1
医薬品比率	(%)	6.7	4.5	8.6	11.4	12.7	10.3	7.6	8.2
人件費比率	(%)	61.9	70.6	64.6	56.4	58.2	58.8	64.9	64.4
委託費比率	(%)	7.7	4.7	5.8	5.8	5.0	5.0	4.1	6.3
設備関係費比率	(%)	7.1	6.1	8.0	8.2	8.9	9.1	9.8	6.8
減価償却費比率	(%)	5.6	4.0	4.3	6.4	5.9	5.0	6.5	4.3
経費比率	(%)	10.9	8.8	7.9	12.1	10.5	9.0	10.3	11.2
金利負担率	(%)	1.7	1.0	1.7	2.2	2.0	1.7	2.3	1.3
総資本回転率	(%)	104.1	121.4	125.9	83.5	89.7	88.1	76.5	102.8
固定資産回転率	(%)	136.3	217.7	202.4	102.9	152.6	123.6	96.9	161.9
医師人件費比率計	(%)	12.9	8.8	19.6	11.6	16.9	10.2	9.7	9.9
常勤医師人件費比率	(%)	10.6	6.9	14.2	7.1	12.7	7.0	6.6	6.8
非常勤医師人件費比率	(%)	2.3	1.9	5.4	4.5	4.2	3.2	3.1	3.1
看護師人件費比率計	(%)	19.5	25.5	15.5	19.3	17.2	21.4	16.0	23.0
常勤看護師人件費比率	(%)	17.7	24.7	14.4	17.9	15.7	21.1	15.8	23.0
非常勤看護師人件費比率	(%)	1.9	0.7	1.2	1.4	1.5	0.3	0.2	0.1
その他職員人件費比率計	(%)	20.9	25.6	21.4	17.2	14.2	16.4	27.4	16.8
常勤その他職員人件費比率	(%)	20.7	25.0	19.6	16.1	13.1	15.8	26.7	16.5
非常勤その他職員人件費比率	(%)	0.2	0.6	1.7	1.0	1.1	0.7	0.7	0.3
常勤医師1人当り人件費	(千円)	20,784	15,069	17,461	15,108	15,972	15,389	12,897	11,892
常勤看護師1人当り人件費	(千円)	4,651	5,136	3,723	5,282	5,119	4,480	3,752	4,441
職員1人当り人件費	(千円)	6,677	6,530	5,596	5,713	6,394	5,081	5,329	4,929
職員1人当り医業収益	(千円)	10,842	9,319	8,757	10,320	11,108	8,811	8,265	7,680
安全性									
自己資本比率	(%)	8.4	34.8	-6.4	16.5	31.7	2.9	-2.4	31.9
固定長期適合率	(%)	86.8	78.2	94.2	88.3	98.6	117.6	169.2	77.4
借入金比率	(%)	79.2	34.1	57.1	77.7	41.5	81.7	86.3	83.7
償還期間	(年)	25.5	21.8	31.2	23.4	14.6	20.2	34.5	23.3
流動比率	(%)	246.7	682.9	147.1	224.9	366.0	295.6	194.3	513.3
1床当り固定資産額	(千円)	9,319	4,277	5,836	14,531	11,833	11,125	11,802	6,248
償却金利前経常利益率(補正指標)	(%)	5.0	2.3	2.3	4.2	2.9	1.5	3.3	1.6
機能性									
平均在院日数	(日)	86.4	100.4	78.6	38.0	47.1	62.4	97.7	117.6
外来/入院比	(倍)	1.0	0.7	1.2	1.7	1.4	1.1	1.3	1.0
1床当り1日平均入院患者数	(人)	0.9	0.9	0.9	0.8	0.8	0.8	0.9	0.8
1床当り1日平均外来患者数	(人)	0.8	0.6	0.9	1.3	1.1	0.9	1.1	0.8
患者1人1日当り入院収益	(千円)	26.9	20.0	21.0	26.7	26.0	22.8	18.3	22.1
患者1人1日当り入院収益(室料差額除)	(千円)	26.8	19.8	20.4	26.1	24.8	22.3	17.9	21.7
外来患者1人1日当り外来収益	(千円)	6.7	8.7	10.2	9.1	9.2	7.7	6.7	6.8
医師1人当り入院患者数	(人)	11.6	16.3	11.6	9.5	8.7	14.3	11.8	14.1
医師1人当り外来患者数	(人)	9.1	12.0	10.4	13.7	11.4	12.3	14.6	9.1
看護師1人当り入院患者数	(人)	1.9	2.2	2.0	1.7	2.0	1.8	2.3	1.9
看護師1人当り外来患者数	(人)	1.7	1.4	2.1	2.5	2.6	1.8	2.9	1.6
職員1人当り入院患者数	(人)	0.8	0.9	0.8	0.7	0.8	0.8	0.8	0.8
職員1人当り外来患者数	(人)	0.7	0.6	0.8	1.0	1.0	0.8	1.0	0.7
赤字病院比率	(%)	17.6%	13.3%	23.7%	41.7%	28.3%	27.6%	27.8%	17.4%

7. 地域別比較

(4) 病院種別・医療法人・赤字病院(病院種別毎に医療法人における赤字病院の地域別比較)

3) 療養型病院【1/1】

	療養型病院								
	医療法人								
	赤字病院								
(病院数)	北海道	東北	関東	中部	近畿	中国	四国	九州	
(平均病床数)	(4)	(2)	(8)	(5)	(4)	(3)	(2)	(4)	
	(209.0)	(150.0)	(105.8)	(128.8)	(116.3)	(68.3)	(55.0)	(111.5)	
収益性									
医業利益率	(%)	-5.2	-5.3	-1.9	-2.9	-5.0	5.0	-0.4	-1.3
総資本医業利益率	(%)	-4.2	-2.9	-2.3	-1.4	-4.7	8.0	-1.0	-1.5
経常利益率	(%)	-4.1	-4.6	-1.4	-3.8	-5.1	-3.9	-0.7	-2.2
償却前医業利益率(補正指標)	(%)	-1.7	-0.3	1.5	5.6	-0.2	6.5	3.6	5.6
病床利用率	(%)	90.7	93.0	89.3	84.1	83.4	98.2	78.1	93.0
固定費比率	(%)	74.4	70.9	71.9	75.3	73.9	70.0	63.1	74.0
材料費比率	(%)	9.3	15.4	6.4	10.9	9.4	10.3	11.8	10.5
医薬品比率	(%)	4.0	7.8	3.4	5.2	5.9	7.4	6.9	3.8
人件費比率	(%)	65.7	60.7	65.0	62.9	64.9	65.1	57.7	64.4
委託費比率	(%)	5.9	5.1	6.5	5.3	7.2	5.7	8.3	4.5
設備関係費比率	(%)	7.9	8.4	5.7	9.9	7.4	3.7	4.6	7.0
減価償却費比率	(%)	3.5	5.0	3.4	8.4	4.8	1.4	4.0	6.9
経費比率	(%)	9.0	14.7	14.8	11.8	15.5	8.6	14.6	11.4
金利負担率	(%)	0.8	1.8	1.1	2.5	1.6	1.2	0.8	2.6
総資本回転率	(%)	90.1	62.3	130.0	53.1	97.9	111.0	159.1	76.9
固定資産回転率	(%)	225.6	92.1	308.4	74.8	214.7	206.2	394.5	104.0
医師人件費比率計	(%)	7.7	8.3	11.3	11.7	10.2	3.6	10.1	9.2
常勤医師人件費比率	(%)	6.4	5.0	5.5	6.7	3.3	1.9	4.9	6.3
非常勤医師人件費比率	(%)	1.3	3.3	5.9	5.0	6.9	1.7	5.2	2.9
看護師人件費比率計	(%)	20.8	20.6	19.0	19.6	18.6	25.6	19.6	16.7
常勤看護師人件費比率	(%)	20.3	20.6	18.5	17.9	16.7	25.5	18.7	16.7
非常勤看護師人件費比率	(%)	0.5	0.0	0.5	1.7	1.9	0.1	0.9	0.0
その他職員人件費比率計	(%)	24.7	19.2	21.3	23.0	22.0	15.5	17.3	28.6
常勤その他職員人件費比率	(%)	24.1	19.1	20.7	22.1	21.1	15.2	17.2	28.6
非常勤その他職員人件費比率	(%)	0.6	0.2	0.6	0.9	1.0	0.3	0.2	0.0
常勤医師1人当り人件費	(千円)	14,937	15,426	18,282	17,670	8,547	3,539	7,990	13,670
常勤看護師1人当り人件費	(千円)	4,677	4,779	6,021	4,789	4,129	5,209	4,266	3,592
職員1人当り人件費	(千円)	4,512	4,635	6,012	5,608	4,126	5,164	4,643	4,256
職員1人当り医業収益	(千円)	6,861	7,627	9,236	8,847	6,451	8,046	8,119	6,812
安全性									
自己資本比率	(%)	61.5	21.8	35.6	16.3	33.5	38.1	27.3	-6.7
固定長期適合率	(%)	66.5	102.5	87.2	84.2	99.9	67.5	97.4	91.2
借入金比率	(%)	29.7	86.7	44.5	140.1	73.7	48.9	24.2	113.3
償還期間	(年)	9.8	51.5	15.1	20.6	15.0	22.7	3.4	18.8
流動比率	(%)	914.2	324.1	219.2	366.7	212.0	819.5	137.1	388.3
1床当り固定資産額	(千円)	4,461	8,804	5,633	9,790	6,624	4,651	2,762	9,854
償却金利前経常利益率(補正指標)	(%)	0.2	2.2	3.1	7.1	1.3	-1.3	4.0	7.4
機能性									
平均在院日数	(日)	564.2	230.5	329.6	377.1	370.2	332.3	173.4	350.5
外来/入院比	(倍)	0.2	0.4	0.5	1.2	0.4	1.1	1.1	0.5
1床当り1日平均入院患者数	(人)	0.9	0.9	0.9	0.8	0.8	1.0	0.8	0.9
1床当り1日平均外来患者数	(人)	0.2	0.4	0.4	1.0	0.4	1.0	0.7	0.5
患者1人1日当り入院収益	(千円)	16.2	17.7	17.9	17.1	15.2	14.5	14.8	17.2
患者1人1日当り入院収益(室料差額除)	(千円)	16.2	17.6	16.4	16.9	15.0	14.5	14.6	17.1
外来患者1人1日当り外来収益	(千円)	6.5	11.0	7.1	15.0	6.5	6.4	4.8	5.2
医師1人当り入院患者数	(人)	29.7	25.1	25.3	23.6	17.2	24.5	14.0	21.1
医師1人当り外来患者数	(人)	5.1	8.3	6.4	9.5	5.9	12.2	12.3	8.4
看護師1人当り入院患者数	(人)	3.5	3.0	3.9	3.1	3.2	2.9	2.6	2.8
看護師1人当り外来患者数	(人)	0.6	1.0	1.4	2.3	1.3	2.0	2.6	1.0
職員1人当り入院患者数	(人)	1.0	1.0	1.2	1.1	1.0	1.2	1.0	0.9
職員1人当り外来患者数	(人)	0.2	0.3	0.5	0.9	0.4	0.8	0.9	0.4
赤字病院比率	(%)	50.0%	20.0%	30.8%	14.7%	16.0%	21.4%	10.5%	11.8%

7. 地域別比較

(4) 病院種別・医療法人・赤字病院(病院種別毎に医療法人における赤字病院の地域別比較)

4) 精神科病院【1/1】

	精神科病院								
	医療法人								
	赤字病院								
(病院数)	北海道	東北	関東	中部	近畿	中国	四国	九州	
(平均病床数)	(2)	(2)	(3)	(4)	(0)	(1)	(0)	(3)	
	(195.5)	(120.0)	(444.0)	(168.3)	-	(265.0)	-	(196.0)	
収益性									
医業利益率	(%)	0.1	-3.2	-14.1	-7.7	-	0.3	-	-5.7
総資本医業利益率	(%)	0.0	-3.8	-4.4	-6.0	-	0.3	-	-3.1
経常利益率	(%)	-2.7	-1.5	-14.8	-9.2	-	-2.4	-	-6.8
償却前医業利益率(補正指標)	(%)	4.3	-1.9	-7.0	1.4	-	4.3	-	0.6
病床利用率	(%)	86.8	96.3	87.1	97.9	-	94.1	-	95.7
固定費比率	(%)	69.2	69.9	80.3	68.6	-	74.2	-	73.8
材料費比率	(%)	14.4	14.1	10.9	13.9	-	15.1	-	14.5
医薬品比率	(%)	11.8	11.3	6.6	10.1	-	10.7	-	9.2
人件費比率	(%)	61.0	68.6	71.1	55.6	-	70.0	-	64.7
委託費比率	(%)	5.5	5.7	7.5	8.2	-	2.1	-	2.6
設備関係費比率	(%)	7.3	1.3	7.1	9.8	-	4.0	-	7.2
減価償却費比率	(%)	4.1	1.3	7.1	9.1	-	4.0	-	6.3
経費比率	(%)	11.7	9.9	17.5	16.6	-	8.5	-	14.1
金利負担率	(%)	0.9	0.1	2.1	3.2	-	0.3	-	1.9
総資本回転率	(%)	83.3	118.5	55.7	54.3	-	104.0	-	62.4
固定資産回転率	(%)	106.5	362.9	72.6	117.7	-	279.1	-	82.8
医師人件費比率計	(%)	9.7	7.5	11.1	7.9	-	10.8	-	9.0
常勤医師人件費比率	(%)	7.5	7.5	10.7	7.4	-	9.1	-	6.9
非常勤医師人件費比率	(%)	2.2	0.0	0.5	0.5	-	1.7	-	2.1
看護師人件費比率計	(%)	29.5	40.4	32.7	22.2	-	32.6	-	26.1
常勤看護師人件費比率	(%)	26.7	40.4	32.5	21.5	-	32.6	-	25.8
非常勤看護師人件費比率	(%)	2.7	0.0	0.2	0.7	-	0.0	-	0.2
その他職員人件費比率計	(%)	15.3	7.6	15.3	14.8	-	15.6	-	19.8
常勤その他職員人件費比率	(%)	15.3	7.6	15.1	12.7	-	15.5	-	18.9
非常勤その他職員人件費比率	(%)	0.0	0.0	0.1	2.1	-	0.2	-	0.9
常勤医師1人当り人件費	(千円)	22,640	13,438	18,944	16,129	-	13,296	-	17,839
常勤看護師1人当り人件費	(千円)	4,784	5,724	6,815	4,160	-	5,154	-	3,937
職員1人当り人件費	(千円)	4,443	5,357	5,247	4,714	-	4,873	-	4,812
職員1人当り医業収益	(千円)	7,278	7,896	7,423	8,621	-	6,964	-	7,439
安全性									
自己資本比率	(%)	8.2	89.2	39.6	41.4	-	22.9	-	38.1
固定長期適合率	(%)	102.4	40.7	95.9	85.2	-	110.8	-	94.0
借入金比率	(%)	76.0	1.9	80.4	114.5	-	9.8	-	101.3
償還期間	(年)	38.3	1.2	18.8	19.3	-	1.4	-	-
流動比率	(%)	141.5	1011.9	416.5	396.2	-	94.5	-	908.5
1床当り固定資産額	(千円)	4,854	2,217	11,430	14,742	-	2,180	-	8,958
償却金利前経常利益率(補正指標)	(%)	2.3	-0.1	-5.6	3.1	-	1.9	-	1.4
機能性									
平均在院日数	(日)	651.9	472.0	225.5	299.5	-	229.3	-	479.9
外来/入院比	(倍)	0.2	0.4	0.2	0.3	-	0.4	-	0.4
1床当り1日平均入院患者数	(人)	0.9	1.0	0.9	1.0	-	0.9	-	1.0
1床当り1日平均外来患者数	(人)	0.2	0.4	0.2	0.3	-	0.3	-	0.4
患者1人1日当り入院収益	(千円)	13.7	15.6	15.2	13.7	-	13.6	-	13.8
患者1人1日当り入院収益(室料差額除)	(千円)	13.7	12.7	14.8	13.6	-	13.6	-	13.8
外来患者1人1日当り外来収益	(千円)	8.4	4.5	12.7	6.9	-	10.5	-	5.5
医師1人当り入院患者数	(人)	38.7	25.7	16.4	26.7	-	20.1	-	31.8
医師1人当り外来患者数	(人)	7.4	8.9	4.4	7.8	-	7.4	-	9.0
看護師1人当り入院患者数	(人)	2.8	2.3	2.4	3.1	-	2.4	-	2.5
看護師1人当り外来患者数	(人)	0.5	0.9	0.6	0.9	-	0.9	-	0.8
職員1人当り入院患者数	(人)	1.3	1.3	1.0	1.5	-	1.1	-	1.2
職員1人当り外来患者数	(人)	0.2	0.5	0.2	0.4	-	0.4	-	0.4
赤字病院比率	(%)	13.3%	11.8%	11.1%	16.7%	0.0%	9.1%	0.0%	9.7%

8. 市区町村人口規模別比較

(1) 病院種別・全開設者一括(病院種別毎に全開設者一括の比較)

1) 一般病院・全開設者一括【1/1】

	(病院数)	一般病院				
		全開設者一括				
		10万人未満 (251)	10万人以上 30万人未満 (158)	30万人以上 50万人未満 (86)	50万人以上 100万人未満 (69)	100万人以上 (104)
(平均病床数)	(202.8)	(328.8)	(333.9)	(230.4)	(255.5)	
収益性						
医業利益率	(%)	-8.5	-5.8	-3.1	-0.7	-1.0
総資本医業利益率	(%)	-5.1	-2.8	-0.7	-0.6	-0.5
経常利益率	(%)	-4.6	-3.1	-0.1	1.3	0.2
償却前医業利益率(補正指標)	(%)	-2.6	0.4	2.3	2.9	2.8
病床利用率	(%)	73.0	77.2	78.3	78.1	75.8
固定費比率	(%)	71.1	65.7	64.1	61.2	61.3
材料費比率	(%)	24.3	25.6	24.7	23.0	23.6
医薬品比率	(%)	15.8	15.7	15.1	13.8	13.6
人件費比率	(%)	60.9	55.1	54.6	54.3	53.1
委託費比率	(%)	7.8	7.6	7.2	6.9	7.2
設備関係費比率	(%)	8.4	8.9	8.0	7.2	7.1
減価償却費比率	(%)	6.4	6.1	5.5	4.3	3.8
経費比率	(%)	7.7	7.0	7.6	9.2	9.5
金利負担率	(%)	2.2	1.7	1.5	1.3	1.2
総資本回転率	(%)	82.2	96.8	97.5	116.5	127.7
固定資産回転率	(%)	141.0	157.5	137.6	233.5	256.6
医師人件費比率計	(%)	13.6	13.0	12.4	11.8	12.0
常勤医師人件費比率	(%)	10.4	10.0	10.0	8.8	8.6
非常勤医師人件費比率	(%)	3.2	3.0	2.4	3.0	3.4
看護師人件費比率計	(%)	22.0	20.3	20.1	19.8	19.2
常勤看護師人件費比率	(%)	20.8	19.1	19.0	19.0	18.2
非常勤看護師人件費比率	(%)	1.2	1.1	1.1	0.8	1.0
その他職員人件費比率計	(%)	14.8	12.7	12.6	13.2	13.0
常勤その他職員人件費比率	(%)	13.2	11.6	11.3	12.4	12.1
非常勤その他職員人件費比率	(%)	1.6	1.1	1.3	0.8	0.9
常勤医師1人当り人件費	(千円)	16,365	14,772	14,238	14,600	14,106
常勤看護師1人当り人件費	(千円)	5,220	5,246	5,175	5,225	5,229
職員1人当り人件費	(千円)	7,234	7,108	7,136	6,863	6,906
職員1人当り医業収益	(千円)	12,239	13,132	13,525	13,064	13,425
安全性						
自己資本比率	(%)	51.8	42.9	49.4	40.5	35.0
固定長期適合率	(%)	93.1	90.4	78.7	80.5	85.1
借入金比率	(%)	27.4	38.4	29.1	36.5	34.3
償還期間	(年)	5.5	7.1	6.2	7.4	8.0
流動比率	(%)	493.5	298.2	348.4	278.0	311.2
1床当り固定資産額	(千円)	18,313	19,312	18,835	17,952	14,141
償却金利前経常利益率(補正指標)	(%)	3.7	4.6	6.9	7.4	5.4
機能性						
平均在院日数	(日)	22.6	19.6	19.9	22.9	24.9
外来/入院比	(倍)	2.5	2.0	2.0	2.3	2.1
1床当り1日平均入院患者数	(人)	0.7	0.8	0.8	0.8	0.7
1床当り1日平均外来患者数	(人)	1.6	1.5	1.5	1.6	1.5
患者1人1日当り入院収益	(千円)	32.0	39.2	39.5	41.7	42.6
患者1人1日当り入院収益(室料差額除)	(千円)	31.3	38.3	38.5	40.3	41.4
外来患者1人1日当り外来収益	(千円)	11.8	11.6	10.5	11.5	10.8
医師1人当り入院患者数	(人)	6.9	5.5	5.5	6.0	5.8
医師1人当り外来患者数	(人)	15.0	10.3	10.2	10.4	10.3
看護師1人当り入院患者数	(人)	1.2	1.1	1.1	1.2	1.2
看護師1人当り外来患者数	(人)	2.7	2.2	2.1	2.2	2.3
職員1人当り入院患者数	(人)	0.6	0.6	0.6	0.6	0.6
職員1人当り外来患者数	(人)	1.3	1.1	1.1	1.0	1.1

8. 市区町村人口規模別比較

(1) 病院種別・全開設者一括(病院種別毎に全開設者一括の比較)

2) ケアミックス病院・全開設者一括【1/1】

	(病院数)	ケアミックス病院 全開設者一括				
		10万人未 満	10万人以 上30万人 未満	30万人以 上50万人 未満	50万人以 上100万 人未満	100万人 以上
		(202)	(76)	(42)	(30)	(35)
	(平均病床数)	(161.7)	(197.0)	(155.7)	(160.8)	(164.5)
収益性						
医業利益率	(%)	-6.1	1.4	1.2	2.9	2.0
総資本医業利益率	(%)	-4.3	0.8	-0.1	3.1	3.0
経常利益率	(%)	-1.8	1.4	0.9	3.6	2.2
償却前医業利益率(補正指標)	(%)	-0.6	4.8	4.0	6.7	5.4
病床利用率	(%)	80.5	81.7	80.5	82.7	87.2
固定費比率	(%)	73.2	69.0	68.8	65.5	66.0
材料費比率	(%)	19.0	19.1	18.1	15.9	15.9
医薬品比率	(%)	12.6	11.7	11.6	9.4	9.6
人件費比率	(%)	64.6	58.6	58.8	57.4	57.5
委託費比率	(%)	7.6	6.1	6.2	6.0	7.0
設備関係費比率	(%)	8.3	8.4	8.6	6.9	7.4
減価償却費比率	(%)	5.8	5.4	5.4	3.8	3.5
経費比率	(%)	9.1	9.6	8.8	9.2	9.2
金利負担率	(%)	2.2	2.0	1.4	1.2	1.1
総資本回転率	(%)	88.3	88.1	90.8	96.0	139.4
固定資産回転率	(%)	133.5	150.6	153.8	190.3	356.7
医師人件費比率計	(%)	13.0	11.9	10.5	11.0	11.8
常勤医師人件費比率	(%)	9.1	8.7	7.4	7.1	8.5
非常勤医師人件費比率	(%)	3.9	3.1	3.1	3.9	3.4
看護師人件費比率計	(%)	22.0	20.3	20.6	18.2	18.6
常勤看護師人件費比率	(%)	20.8	19.1	19.7	17.2	17.5
非常勤看護師人件費比率	(%)	1.2	1.1	0.9	1.0	1.1
その他職員人件費比率計	(%)	18.1	16.9	16.3	18.9	17.3
常勤その他職員人件費比率	(%)	16.2	15.8	15.7	17.4	16.1
非常勤その他職員人件費比率	(%)	1.9	1.1	0.6	1.5	1.2
常勤医師1人当り人件費	(千円)	17,089	15,707	14,514	14,920	14,079
常勤看護師1人当り人件費	(千円)	4,851	4,770	5,145	4,780	4,680
職員1人当り人件費	(千円)	6,170	5,750	6,086	5,879	5,746
職員1人当り医業収益	(千円)	9,952	10,159	10,553	10,506	10,178
安全性						
自己資本比率	(%)	44.8	37.1	41.6	39.2	37.3
固定長期適合率	(%)	92.9	93.0	82.1	88.2	77.0
借入金比率	(%)	39.5	47.7	46.5	49.9	39.5
償還期間	(年)	7.7	9.4	8.6	9.7	8.6
流動比率	(%)	497.5	348.0	749.4	355.9	924.8
1床当り固定資産額	(千円)	11,938	32,728	9,320	10,542	6,666
償却金利前経常利益率(補正指標)	(%)	6.3	7.2	7.6	8.6	6.7
機能性						
平均在院日数	(日)	77.3	70.0	85.7	79.4	90.5
外来/入院比	(倍)	1.5	1.4	1.1	1.4	1.0
1床当り1日平均入院患者数	(人)	0.8	0.8	0.8	0.8	0.9
1床当り1日平均外来患者数	(人)	1.2	1.0	0.9	1.0	0.9
患者1人1日当り入院収益	(千円)	21.8	25.9	26.6	32.1	25.1
患者1人1日当り入院収益(室料差額除)	(千円)	21.5	25.3	25.9	31.4	24.6
外来患者1人1日当り外来収益	(千円)	8.1	10.0	8.8	12.9	7.3
医師1人当り入院患者数	(人)	12.1	11.6	12.1	11.9	12.6
医師1人当り外来患者数	(人)	15.3	11.7	10.6	11.0	10.8
看護師1人当り入院患者数	(人)	1.8	1.8	1.9	1.8	2.1
看護師1人当り外来患者数	(人)	2.5	2.0	1.9	2.0	2.0
職員1人当り入院患者数	(人)	0.8	0.7	0.8	0.7	0.8
職員1人当り外来患者数	(人)	1.1	0.9	0.8	0.8	0.8

8. 市区町村人口規模別比較

(1) 病院種別・全開設者一括(病院種別毎に全開設者一括の比較)

3) 療養型病院・全開設者一括【1/1】

	(病院数)	療養型病院 全開設者一括				
		10万人未 満	10万人以 上30万人 未満	30万人以 上50万人 未満	50万人以 上100万 人未満	100万人 以上
		(77)	(46)	(22)	(18)	(14)
	(平均病床数)	(124.5)	(144.9)	(103.4)	(150.1)	(137.9)
収益性						
医業利益率	(%)	4.3	5.9	5.8	4.7	4.5
総資本医業利益率	(%)	4.0	6.3	4.1	3.6	2.3
経常利益率	(%)	6.0	4.9	5.5	5.8	5.2
償却前医業利益率(補正指標)	(%)	8.4	9.9	10.1	9.7	7.5
病床利用率	(%)	93.1	92.5	93.8	95.4	92.1
固定費比率	(%)	67.6	66.7	68.4	68.2	63.7
材料費比率	(%)	10.8	9.3	7.3	8.9	7.3
医薬品比率	(%)	6.6	5.3	3.4	4.2	4.0
人件費比率	(%)	59.4	59.0	61.0	59.4	57.5
委託費比率	(%)	6.7	6.8	6.9	5.1	8.7
設備関係費比率	(%)	7.0	6.0	5.9	6.9	5.1
減価償却費比率	(%)	4.2	4.0	4.3	5.0	3.0
経費比率	(%)	11.0	11.3	12.8	14.6	14.1
金利負担率	(%)	1.2	1.7	1.5	1.9	1.1
総資本回転率	(%)	93.4	109.1	80.1	72.0	104.1
固定資産回転率	(%)	160.6	208.2	171.3	107.9	207.0
医師人件費比率計	(%)	8.2	8.2	8.8	7.2	8.4
常勤医師人件費比率	(%)	5.2	5.8	5.7	4.4	5.5
非常勤医師人件費比率	(%)	3.0	2.4	3.1	2.7	2.9
看護師人件費比率計	(%)	18.4	19.0	18.2	17.6	19.1
常勤看護師人件費比率	(%)	17.8	18.1	17.8	17.1	18.1
非常勤看護師人件費比率	(%)	0.6	0.9	0.5	0.5	1.0
その他職員人件費比率計	(%)	20.8	21.3	22.0	22.8	20.1
常勤その他職員人件費比率	(%)	19.6	20.4	20.9	21.5	19.4
非常勤その他職員人件費比率	(%)	1.2	0.9	1.1	1.3	0.6
常勤医師1人当り人件費	(千円)	12,190	13,772	14,020	13,698	14,910
常勤看護師1人当り人件費	(千円)	4,797	4,750	4,447	5,020	6,340
職員1人当り人件費	(千円)	5,292	4,818	5,048	5,467	5,100
職員1人当り医業収益	(千円)	9,005	8,221	8,339	9,309	9,115
安全性						
自己資本比率	(%)	50.5	27.4	43.1	38.8	45.5
固定長期適合率	(%)	72.4	123.0	76.4	88.5	73.8
借入金比率	(%)	44.3	65.3	65.3	67.4	39.4
償還期間	(年)	8.0	9.8	9.4	10.1	5.6
流動比率	(%)	560.1	403.5	746.5	462.7	376.5
1床当り固定資産額	(千円)	6,392	6,925	8,708	9,058	5,715
償却金利前経常利益率(補正指標)	(%)	11.4	10.7	11.4	12.7	9.3
機能性						
平均在院日数	(日)	340.3	323.6	256.9	325.7	314.2
外来/入院比	(倍)	0.7	0.6	0.5	0.4	0.4
1床当り1日平均入院患者数	(人)	0.9	0.9	1.0	1.0	0.9
1床当り1日平均外来患者数	(人)	0.5	0.5	0.5	0.4	0.4
患者1人1日当り入院収益	(千円)	28.3	19.2	18.6	16.9	17.3
患者1人1日当り入院収益(室料差額除)	(千円)	28.2	18.6	18.5	16.3	16.8
外来患者1人1日当り外来収益	(千円)	14.3	10.3	7.8	6.7	6.4
医師1人当り入院患者数	(人)	21.4	22.1	20.4	28.4	22.1
医師1人当り外来患者数	(人)	8.8	7.9	7.7	4.8	6.1
看護師1人当り入院患者数	(人)	3.1	2.9	2.9	3.8	4.0
看護師1人当り外来患者数	(人)	1.5	1.4	1.2	0.8	1.4
職員1人当り入院患者数	(人)	1.1	1.0	1.0	1.2	1.2
職員1人当り外来患者数	(人)	0.5	0.5	0.4	0.3	0.4

8. 市区町村人口規模別比較

(1) 病院種別・全開設者一括(病院種別毎に全開設者一括の比較)

4) 精神科病院・全開設者一括【1/1】

	(病院数)	精神科病院 全開設者一括				
		10万人未 満	10万人以 上30万人 未満	30万人以 上50万人 未満	50万人以 上100万人 未満	100万人 以上
		(76)	(44)	(16)	(19)	(11)
	(平均病床数)	(245.4)	(218.0)	(172.2)	(303.8)	(293.2)
収益性						
医業利益率	(%)	2.0	2.6	3.6	-0.1	4.2
総資本医業利益率	(%)	0.6	0.9	3.2	1.0	-0.3
経常利益率	(%)	3.7	2.7	3.9	0.4	0.1
償却前医業利益率(補正指標)	(%)	6.1	6.4	8.4	5.8	7.8
病床利用率	(%)	92.5	90.2	87.4	90.9	92.6
固定費比率	(%)	75.0	73.1	69.5	74.4	70.2
材料費比率	(%)	12.6	11.4	11.5	10.9	11.1
医薬品比率	(%)	8.7	7.9	7.6	6.6	7.4
人件費比率	(%)	68.0	66.4	60.3	69.2	71.5
委託費比率	(%)	5.6	5.3	5.2	5.2	6.1
設備関係費比率	(%)	6.6	6.6	8.0	7.6	6.2
減価償却費比率	(%)	5.2	5.2	4.8	6.8	4.2
経費比率	(%)	9.4	10.6	9.7	11.0	9.8
金利負担率	(%)	1.9	1.8	1.2	2.8	2.5
総資本回転率	(%)	78.1	79.7	95.1	77.7	80.3
固定資産回転率	(%)	154.8	160.6	231.1	89.5	112.5
医師人件費比率計	(%)	8.8	7.7	6.9	9.2	8.3
常勤医師人件費比率	(%)	7.2	6.0	5.9	7.5	7.1
非常勤医師人件費比率	(%)	1.6	1.7	1.0	1.7	1.2
看護師人件費比率計	(%)	28.6	29.1	27.7	31.0	32.5
常勤看護師人件費比率	(%)	28.0	28.1	27.7	30.3	32.1
非常勤看護師人件費比率	(%)	0.6	0.9	0.0	0.7	0.4
その他職員人件費比率計	(%)	18.0	16.4	15.2	19.1	16.8
常勤その他職員人件費比率	(%)	17.2	15.3	14.6	17.9	15.8
非常勤その他職員人件費比率	(%)	0.8	1.1	0.6	1.2	1.0
常勤医師1人当り人件費	(千円)	16,307	13,275	14,475	14,848	14,388
常勤看護師1人当り人件費	(千円)	4,911	4,826	5,615	5,070	5,741
職員1人当り人件費	(千円)	5,943	5,507	5,441	5,576	5,928
職員1人当り医業収益	(千円)	8,952	8,393	9,065	8,141	8,642
安全性						
自己資本比率	(%)	51.2	56.1	46.3	48.3	35.5
固定長期適合率	(%)	104.6	70.3	82.2	155.4	80.7
借入金比率	(%)	49.0	47.9	46.4	70.0	60.3
償還期間	(年)	7.6	6.2	5.9	7.0	10.5
流動比率	(%)	655.7	556.9	627.7	630.4	433.9
1床当り固定資産額	(千円)	7,019	6,627	7,984	9,203	6,118
償却金利前経常利益率(補正指標)	(%)	10.8	9.7	9.8	9.9	6.8
機能性						
平均在院日数	(日)	493.6	435.0	524.4	317.1	368.6
外来/入院比	(倍)	0.3	0.3	0.5	0.3	0.3
1床当り1日平均入院患者数	(人)	0.9	0.9	0.9	0.9	0.9
1床当り1日平均外来患者数	(人)	0.3	0.2	0.4	0.3	0.3
患者1人1日当り入院収益	(千円)	16.0	15.7	16.8	14.3	14.5
患者1人1日当り入院収益(室料差額除)	(千円)	15.8	15.5	16.4	14.3	14.4
外来患者1人1日当り外来収益	(千円)	9.4	9.1	9.6	8.2	8.8
医師1人当り入院患者数	(人)	29.1	27.8	27.6	25.9	27.1
医師1人当り外来患者数	(人)	7.1	6.8	6.1	8.0	7.2
看護師1人当り入院患者数	(人)	2.8	2.7	3.0	2.7	2.9
看護師1人当り外来患者数	(人)	0.8	0.7	0.8	0.8	0.8
職員1人当り入院患者数	(人)	1.4	1.4	1.4	1.3	1.4
職員1人当り外来患者数	(人)	0.4	0.3	0.3	0.4	0.4

8. 市区町村人口規模別比較

(2) 病院種別・開設者別(病院種別・開設者別毎の比較)

1) 一般病院・医療法人【1/1】

	一般病院					
	医療法人					
	10万人未満 (病院数) (50)	10万人以上 30万人未満 (47)	30万人以上 50万人未満 (31)	50万人以上 100万人未満 (40)	100万人以上 (63)	
(平均病床数)	(130.2)	(146.7)	(164.8)	(113.1)	(131.1)	
収益性						
医業利益率	(%)	3.1	0.4	2.1	2.1	2.1
総資本医業利益率	(%)	2.9	0.0	3.6	2.2	1.9
経常利益率	(%)	3.3	0.7	3.1	2.8	2.5
償却前医業利益率(補正指標)	(%)	7.4	3.9	5.9	5.4	5.2
病床利用率	(%)	80.8	77.2	77.3	77.4	76.4
固定費比率	(%)	61.8	62.7	61.1	58.4	58.9
材料費比率	(%)	19.6	20.7	19.1	20.1	21.1
医薬品比率	(%)	11.9	12.4	12.3	12.3	11.6
人件費比率	(%)	53.7	53.8	53.9	51.8	51.1
委託費比率	(%)	5.4	6.3	5.6	6.0	6.2
設備関係費比率	(%)	6.8	7.9	6.3	5.6	6.8
減価償却費比率	(%)	4.3	3.6	3.8	3.3	3.0
経費比率	(%)	10.7	9.2	10.8	11.3	11.5
金利負担率	(%)	1.3	1.1	0.9	1.0	1.0
総資本回転率	(%)	102.9	125.7	122.7	143.3	124.9
固定資産回転率	(%)	172.6	221.4	186.0	297.8	265.5
医師人件費比率計	(%)	11.7	13.3	12.7	10.8	11.7
常勤医師人件費比率	(%)	7.5	8.7	9.6	7.5	7.9
非常勤医師人件費比率	(%)	4.2	4.6	3.1	3.4	3.8
看護師人件費比率計	(%)	17.5	17.5	17.7	18.0	17.3
常勤看護師人件費比率	(%)	16.6	16.5	16.5	17.3	16.4
非常勤看護師人件費比率	(%)	0.8	1.1	1.2	0.7	0.9
その他職員人件費比率計	(%)	14.6	14.3	13.6	13.6	13.3
常勤その他職員人件費比率	(%)	13.9	13.4	12.6	13.1	12.6
非常勤その他職員人件費比率	(%)	0.7	0.9	1.1	0.5	0.7
常勤医師1人当り人件費	(千円)	14,027	16,129	15,221	14,835	15,422
常勤看護師1人当り人件費	(千円)	4,790	4,827	4,731	5,018	5,055
職員1人当り人件費	(千円)	6,279	6,040	6,341	6,298	6,445
職員1人当り医業収益	(千円)	11,688	11,321	12,062	12,420	13,020
安全性						
自己資本比率	(%)	32.6	36.0	38.0	39.2	40.6
固定長期適合率	(%)	90.7	101.8	78.3	78.3	80.7
借入金比率	(%)	45.1	36.8	32.0	34.7	35.9
償還期間	(年)	8.9	7.7	7.9	8.7	10.4
流動比率	(%)	500.6	225.9	322.2	281.4	380.3
1床当り固定資産額	(千円)	14,042	11,126	11,555	11,390	12,107
償却金利前経常利益率(補正指標)	(%)	8.8	5.3	7.9	7.1	6.5
機能性						
平均在院日数	(日)	26.6	25.6	21.8	23.6	28.3
外来/入院比	(倍)	3.4	2.2	2.6	2.8	2.2
1床当り1日平均入院患者数	(人)	0.8	0.8	0.8	0.8	0.8
1床当り1日平均外来患者数	(人)	1.9	1.6	1.9	1.8	1.6
患者1人1日当り入院収益	(千円)	33.1	37.0	32.9	37.7	40.2
患者1人1日当り入院収益(室料差額除)	(千円)	32.1	36.0	31.7	36.0	39.0
外来患者1人1日当り外来収益	(千円)	17.6	11.2	9.2	10.2	10.0
医師1人当り入院患者数	(人)	7.1	6.5	6.4	6.9	7.0
医師1人当り外来患者数	(人)	15.2	12.3	14.1	12.7	12.4
看護師1人当り入院患者数	(人)	1.3	1.3	1.2	1.3	1.4
看護師1人当り外来患者数	(人)	3.0	2.6	2.9	2.7	2.7
職員1人当り入院患者数	(人)	0.6	0.6	0.6	0.6	0.6
職員1人当り外来患者数	(人)	1.4	1.1	1.3	1.2	1.1

8. 市区町村人口規模別比較

(2)病院種別・開設者別(病院種別・開設者別毎の比較)

2)一般病院・自治体【1/1】

	(病院数)	一般病院				
		自治体				
		10万人未満	10万人以上30万人未満	30万人以上50万人未満	50万人以上100万人未満	100万人以上
(平均病床数)	(142)	(59)	(27)	(11)	(11)	
		(195.4)	(415.3)	(473.7)	(370.0)	(404.5)
収益性						
医業利益率	(%)	-15.2	-14.0	-10.9	-16.6	-16.5
総資本医業利益率	(%)	-9.2	-7.4	-5.3	-12.7	-10.2
経常利益率	(%)	-8.6	-7.2	-3.0	-4.5	-4.5
償却前医業利益率(補正指標)	(%)	-8.6	-6.0	-4.2	-14.1	-10.3
病床利用率	(%)	69.4	75.4	79.4	77.9	77.8
固定費比率	(%)	77.2	71.8	71.0	74.5	79.5
材料費比率	(%)	25.1	27.4	28.1	27.6	25.2
医薬品比率	(%)	16.5	16.1	16.2	15.1	14.2
人件費比率	(%)	65.8	59.2	58.5	68.8	66.0
委託費比率	(%)	9.4	9.6	9.3	10.8	10.7
設備関係費比率	(%)	8.8	9.7	9.5	11.0	10.0
減価償却費比率	(%)	7.3	8.0	7.2	6.0	6.2
経費比率	(%)	7.3	6.4	6.1	7.8	6.8
金利負担率	(%)	3.1	2.9	3.0	3.6	3.6
総資本回転率	(%)	72.0	78.1	81.7	60.4	131.8
固定資産回転率	(%)	117.5	87.5	82.6	79.7	92.0
医師人件費比率計	(%)	14.5	13.5	12.5	14.1	13.4
常勤医師人件費比率	(%)	11.5	11.0	10.3	11.9	10.7
非常勤医師人件費比率	(%)	3.0	2.5	2.1	2.2	2.7
看護師人件費比率計	(%)	24.3	23.3	23.2	28.4	28.3
常勤看護師人件費比率	(%)	22.9	21.9	21.8	27.5	27.1
非常勤看護師人件費比率	(%)	1.4	1.3	1.3	0.9	1.1
その他職員人件費比率計	(%)	15.5	12.4	12.9	14.3	14.0
常勤その他職員人件費比率	(%)	13.4	11.0	11.3	13.2	12.9
非常勤その他職員人件費比率	(%)	2.0	1.4	1.6	1.1	1.1
常勤医師1人当り人件費	(千円)	17,239	14,034	14,055	13,923	13,257
常勤看護師1人当り人件費	(千円)	5,372	5,681	5,861	6,009	6,031
職員1人当り人件費	(千円)	7,563	7,926	8,112	8,172	8,192
職員1人当り医業収益	(千円)	11,897	13,778	14,673	12,896	12,935
安全性						
自己資本比率	(%)	71.1	66.8	78.5	66.7	53.0
固定長期適合率	(%)	90.3	84.7	78.4	89.6	126.8
借入金比率	(%)	16.9	31.1	19.4	21.4	23.5
償還期間	(年)	3.6	5.7	4.6	4.8	4.0
流動比率	(%)	577.8	374.9	432.2	274.1	152.6
1床当り固定資産額	(千円)	21,216	26,801	26,843	35,956	26,910
償却金利前経常利益率(補正指標)	(%)	1.8	3.7	7.2	8.6	7.6
機能性						
平均在院日数	(日)	21.9	16.8	20.8	29.7	23.0
外来/入院比	(倍)	2.3	2.0	1.6	1.3	1.5
1床当り1日平均入院患者数	(人)	0.7	0.7	0.8	0.8	0.8
1床当り1日平均外来患者数	(人)	1.5	1.4	1.3	1.0	1.2
患者1人1日当り入院収益	(千円)	30.2	40.1	43.8	48.7	46.8
患者1人1日当り入院収益(室料差額除)	(千円)	29.7	39.5	43.0	48.4	46.3
外来患者1人1日当り外来収益	(千円)	10.4	10.5	10.4	13.2	10.8
医師1人当り入院患者数	(人)	6.9	4.7	4.8	4.8	4.4
医師1人当り外来患者数	(人)	15.6	9.2	7.4	5.5	6.1
看護師1人当り入院患者数	(人)	1.1	1.0	1.1	0.9	0.9
看護師1人当り外来患者数	(人)	2.6	2.0	1.7	1.2	1.4
職員1人当り入院患者数	(人)	0.6	0.6	0.6	0.5	0.5
職員1人当り外来患者数	(人)	1.3	1.1	1.0	0.7	0.8

8. 市区町村人口規模別比較

(2) 病院種別・開設者別(病院種別・開設者別毎の比較)

3) 一般病院・社会保険関係団体【1/1】

	(病院数)	一般病院				
		社会保険関係団体				
		10万人未満 (6)	10万人以上 30万人未満 (10)	30万人以上 50万人未満 (7)	50万人以上 100万人未満 (3)	100万人以上 (11)
(平均病床数)	(210.7)	(343.7)	(259.9)	(314.7)	(387.8)	
収益性						
医業利益率	(%)	-1.1	-1.3	-2.4	0.2	-0.9
総資本医業利益率	(%)	-1.4	0.4	-3.4	-2.1	-2.8
経常利益率	(%)	-0.6	-1.2	0.4	0.0	-0.8
償却前医業利益率(補正指標)	(%)	5.0	4.7	3.4	3.8	2.7
病床利用率	(%)	74.2	79.6	74.8	64.6	68.5
固定費比率	(%)	63.8	60.9	59.8	61.9	60.3
材料費比率	(%)	24.0	25.0	26.8	19.6	26.2
医薬品比率	(%)	12.5	16.0	17.5	11.3	16.0
人件費比率	(%)	54.0	52.1	50.3	56.5	54.2
委託費比率	(%)	5.6	7.1	8.2	8.6	7.3
設備関係費比率	(%)	9.7	8.6	8.9	5.4	6.1
減価償却費比率	(%)	6.1	6.1	5.8	3.6	3.6
経費比率	(%)	6.5	6.8	5.4	7.8	6.0
金利負担率	(%)	0.1	0.2	0.7	0.1	0.0
総資本回転率	(%)	115.8	118.7	101.7	137.2	184.6
固定資産回転率	(%)	413.5	342.2	205.8	517.2	560.8
医師人件費比率計	(%)	12.4	12.0	10.7	15.0	12.7
常勤医師人件費比率	(%)	8.5	9.4	8.1	10.7	9.1
非常勤医師人件費比率	(%)	3.9	2.6	2.5	4.3	3.6
看護師人件費比率計	(%)	19.2	19.1	18.7	18.7	19.2
常勤看護師人件費比率	(%)	17.9	17.5	17.8	16.7	17.8
非常勤看護師人件費比率	(%)	1.3	1.6	1.0	2.1	1.4
その他職員人件費比率計	(%)	13.6	12.7	13.3	14.0	13.1
常勤その他職員人件費比率	(%)	11.1	11.3	11.5	12.5	10.9
非常勤その他職員人件費比率	(%)	2.5	1.4	1.9	1.4	2.1
常勤医師1人当り人件費	(千円)	15,633	11,939	13,823	15,742	11,541
常勤看護師1人当り人件費	(千円)	4,709	5,232	5,029	5,066	5,231
職員1人当り人件費	(千円)	7,277	7,256	6,898	7,661	7,448
職員1人当り医業収益	(千円)	13,503	13,942	14,342	13,889	13,818
安全性						
自己資本比率	(%)	38.7	25.3	33.2	2.5	14.1
固定長期適合率	(%)	56.3	64.2	59.1	57.0	53.2
借入金比率	(%)	17.4	21.5	18.4	18.6	2.5
償還期間	(年)	9.4	3.6	2.8	0.2	0.6
流動比率	(%)	516.8	457.6	368.3	336.5	289.2
1床当り固定資産額	(千円)	13,237	13,672	19,498	7,766	5,337
償却金利前経常利益率(補正指標)	(%)	5.5	5.1	6.8	3.7	2.9
機能性						
平均在院日数	(日)	16.6	16.5	19.1	14.2	17.3
外来/入院比	(倍)	2.2	1.9	1.7	2.4	2.1
1床当り1日平均入院患者数	(人)	0.7	0.8	0.7	0.6	0.6
1床当り1日平均外来患者数	(人)	1.7	1.5	1.3	1.4	1.3
患者1人1日当り入院収益	(千円)	35.9	39.9	40.5	45.9	43.8
患者1人1日当り入院収益(室料差額除)	(千円)	35.4	38.4	39.3	45.2	42.4
外来患者1人1日当り外来収益	(千円)	9.2	11.0	15.2	10.3	13.5
医師1人当り入院患者数	(人)	7.3	4.3	6.1	3.7	3.5
医師1人当り外来患者数	(人)	16.3	7.9	10.0	9.3	7.3
看護師1人当り入院患者数	(人)	1.1	1.1	1.0	0.9	0.9
看護師1人当り外来患者数	(人)	2.4	2.0	1.6	2.1	1.9
職員1人当り入院患者数	(人)	0.6	0.6	0.5	0.5	0.4
職員1人当り外来患者数	(人)	1.3	1.0	0.9	1.0	0.9

8. 市区町村人口規模別比較

(2) 病院種別・開設者別(病院種別・開設者別毎の比較)

4) 一般病院・その他公的【1/1】

	(病院数)	一般病院				
		その他公的				
		10万人未満 (53)	10万人以上 30万人未満 (42)	30万人以上 50万人未満 (21)	50万人以上 100万人未満 (15)	100万人以上 (19)
(平均病床数)	(290.5)	(407.6)	(428.3)	(424.1)	(505.3)	
収益性						
医業利益率	(%)	-3.1	-2.0	-1.3	1.3	-3.3
総資本医業利益率	(%)	-2.6	-0.5	-0.3	1.0	-2.0
経常利益率	(%)	-1.8	-2.1	-1.5	1.5	-4.4
償却前医業利益率(補正指標)	(%)	2.8	4.3	4.6	7.4	1.7
病床利用率	(%)	75.1	79.0	79.4	82.8	76.5
固定費比率	(%)	64.9	61.6	61.0	59.6	59.4
材料費比率	(%)	26.9	28.8	28.1	27.8	29.5
医薬品比率	(%)	18.0	18.8	17.0	17.7	18.4
人件費比率	(%)	55.5	51.6	51.9	49.9	51.5
委託費比率	(%)	5.7	6.1	6.6	6.0	8.3
設備関係費比率	(%)	8.7	9.0	8.5	8.9	6.8
減価償却費比率	(%)	5.9	6.3	5.9	6.1	5.0
経費比率	(%)	6.0	5.4	5.5	4.9	6.0
金利負担率	(%)	0.7	0.9	0.6	0.8	1.1
総資本回転率	(%)	85.9	85.7	79.2	81.7	101.8
固定資産回転率	(%)	142.2	138.4	118.9	122.4	154.0
医師人件費比率計	(%)	12.8	12.2	12.5	12.1	11.8
常勤医師人件費比率	(%)	10.1	10.2	10.9	9.9	9.7
非常勤医師人件費比率	(%)	2.6	2.0	1.6	2.2	2.1
看護師人件費比率計	(%)	20.2	19.4	20.3	18.4	20.3
常勤看護師人件費比率	(%)	19.3	18.6	19.6	17.7	19.4
非常勤看護師人件費比率	(%)	0.9	0.8	0.8	0.7	0.9
その他職員人件費比率計	(%)	13.3	11.4	10.6	11.2	11.4
常勤その他職員人件費比率	(%)	12.3	10.6	9.6	10.0	10.6
非常勤その他職員人件費比率	(%)	1.0	0.8	1.0	1.1	0.8
常勤医師1人当り人件費	(千円)	16,256	14,964	13,161	14,257	11,717
常勤看護師1人当り人件費	(千円)	5,266	5,108	4,997	5,218	5,341
職員1人当り人件費	(千円)	7,233	7,121	7,135	7,212	7,379
職員1人当り医業収益	(千円)	13,522	14,057	13,937	14,698	14,823
安全性						
自己資本比率	(%)	19.5	21.4	33.5	32.6	18.5
固定長期適合率	(%)	107.3	91.6	85.3	84.3	93.9
借入金比率	(%)	39.9	54.4	40.9	55.2	53.4
償還期間	(年)	7.1	9.2	7.0	7.2	7.3
流動比率	(%)	258.1	233.4	272.7	259.9	187.0
1床当り固定資産額	(千円)	15,139	19,296	19,067	24,284	18,592
償却金利前経常利益率(補正指標)	(%)	3.9	5.1	5.0	8.4	1.8
機能性						
平均在院日数	(日)	21.3	17.8	16.1	17.8	18.4
外来/入院比	(倍)	2.1	1.9	1.6	1.7	1.9
1床当り1日平均入院患者数	(人)	0.7	0.8	0.8	0.8	0.7
1床当り1日平均外来患者数	(人)	1.5	1.5	1.3	1.4	1.4
患者1人1日当り入院収益	(千円)	35.3	40.2	43.6	46.0	47.7
患者1人1日当り入院収益(室料差額除)	(千円)	34.5	39.4	42.5	44.6	46.1
外来患者1人1日当り外来収益	(千円)	10.6	13.9	11.0	13.8	11.9
医師1人当り入院患者数	(人)	6.5	5.7	4.8	4.8	4.0
医師1人当り外来患者数	(人)	13.0	10.3	7.9	8.3	7.5
看護師1人当り入院患者数	(人)	1.2	1.1	1.0	1.1	1.0
看護師1人当り外来患者数	(人)	2.5	2.0	1.7	1.8	1.8
職員1人当り入院患者数	(人)	0.6	0.6	0.6	0.6	0.5
職員1人当り外来患者数	(人)	1.2	1.1	0.9	1.0	1.0

8. 市区町村人口規模別比較

(2)病院種別・開設者別(病院種別・開設者別毎の比較)

5)ケアミックス病院・医療法人【1/1】

	ケアミックス病院					
	医療法人					
	10万人未 満	10万人以 上30万人 未満	30万人以 上50万人 未満	50万人以 上100万人 未満	100万人 以上	
(病院数)	(89)	(60)	(35)	(28)	(33)	
(平均病床数)	(154.8)	(180.8)	(148.8)	(162.6)	(164.7)	
収益性						
医業利益率	(%)	1.9	3.5	3.0	4.3	1.9
総資本医業利益率	(%)	2.0	3.4	2.6	4.2	2.9
経常利益率	(%)	2.4	3.2	3.9	5.1	2.2
償却前医業利益率(補正指標)	(%)	6.8	7.8	7.7	8.1	5.5
病床利用率	(%)	87.6	85.8	83.3	84.0	86.7
固定費比率	(%)	67.0	64.4	65.7	64.8	66.1
材料費比率	(%)	15.0	17.2	17.6	15.1	15.8
医薬品比率	(%)	8.9	10.2	10.9	8.7	9.5
人件費比率	(%)	57.7	55.2	56.3	56.7	57.4
委託費比率	(%)	5.7	5.2	5.1	5.8	6.8
設備関係費比率	(%)	7.9	7.6	8.2	6.9	7.5
減価償却費比率	(%)	4.9	4.3	4.6	3.8	3.5
経費比率	(%)	10.1	9.9	9.0	9.5	9.4
金利負担率	(%)	1.3	1.6	1.2	1.2	1.1
総資本回転率	(%)	97.7	96.1	95.4	95.5	136.8
固定資産回転率	(%)	154.0	159.7	161.3	191.3	350.7
医師人件費比率計	(%)	10.8	11.2	10.3	10.9	12.1
常勤医師人件費比率	(%)	7.1	7.9	6.9	7.2	8.6
非常勤医師人件費比率	(%)	3.8	3.4	3.4	3.7	3.6
看護師人件費比率計	(%)	18.9	18.5	19.2	17.8	18.2
常勤看護師人件費比率	(%)	18.1	17.4	18.4	16.8	17.1
非常勤看護師人件費比率	(%)	0.8	1.1	0.8	1.0	1.1
その他職員人件費比率計	(%)	17.6	16.9	16.4	18.8	17.2
常勤その他職員人件費比率	(%)	16.8	16.1	15.8	17.6	16.0
非常勤その他職員人件費比率	(%)	0.9	0.7	0.6	1.2	1.2
常勤医師1人当り人件費	(千円)	15,547	15,644	14,059	15,209	14,204
常勤看護師1人当り人件費	(千円)	4,498	4,636	5,071	4,796	4,689
職員1人当り人件費	(千円)	5,309	5,395	5,617	5,879	5,741
職員1人当り医業収益	(千円)	9,336	9,941	10,244	10,513	10,180
安全性						
自己資本比率	(%)	31.1	31.9	37.3	40.7	37.9
固定長期適合率	(%)	88.1	91.5	80.9	88.2	76.4
借入金比率	(%)	53.1	50.8	50.2	52.0	41.0
償還期間	(年)	11.3	11.5	9.9	9.7	8.8
流動比率	(%)	426.7	336.5	824.1	372.2	971.8
1床当り固定資産額	(千円)	8,166	9,723	8,657	10,686	6,747
償却金利前経常利益率(補正指標)	(%)	8.6	9.1	9.7	10.1	6.8
機能性						
平均在院日数	(日)	110.5	79.3	95.8	83.3	90.8
外来/入院比	(倍)	1.2	1.3	1.0	1.4	1.1
1床当り1日平均入院患者数	(人)	0.9	0.8	0.8	0.8	0.9
1床当り1日平均外来患者数	(人)	1.0	1.0	0.8	1.1	0.9
患者1人1日当り入院収益	(千円)	21.1	25.7	26.9	32.0	25.3
患者1人1日当り入院収益(室料差額除)	(千円)	20.7	25.1	26.0	31.2	24.8
外来患者1人1日当り外来収益	(千円)	7.7	8.9	8.8	12.6	7.1
医師1人当り入院患者数	(人)	14.1	12.6	12.5	12.2	12.4
医師1人当り外来患者数	(人)	13.6	11.8	9.3	11.2	10.9
看護師1人当り入院患者数	(人)	2.1	1.9	2.0	1.9	2.1
看護師1人当り外来患者数	(人)	2.3	2.0	1.7	2.1	2.0
職員1人当り入院患者数	(人)	0.8	0.8	0.8	0.7	0.8
職員1人当り外来患者数	(人)	0.9	0.8	0.7	0.8	0.8

8. 市区町村人口規模別比較

(2)病院種別・開設者別(病院種別・開設者別毎の比較)

6)ケアミックス病院・自治体【1/1】

	ケアミックス病院					
	自治体					
	10万人未 満 (病院数) (84)	10万人以 上30万人 未満 (10)	30万人以 上50万人 未満 (5)	50万人以 上100万 人未満 (0)	100万人 以上 (1)	
(平均病床数)	(170.6)	(217.3)	(186.2)	-	(140.0)	
収益性						
医業利益率	(%)	-14.7	-21.1	-21.5	-	2.2
総資本医業利益率	(%)	-10.3	-15.2	-19.7	-	6.6
経常利益率	(%)	-5.9	-13.8	-21.1	-	1.0
償却前医業利益率(補正指標)	(%)	-8.4	-20.4	-24.2	-	2.2
病床利用率	(%)	74.4	61.3	61.5	-	95.2
固定費比率	(%)	80.7	101.8	94.6	-	55.1
材料費比率	(%)	22.2	20.9	18.5	-	20.4
医薬品比率	(%)	15.1	13.3	13.0	-	15.1
人件費比率	(%)	72.8	82.6	80.1	-	49.8
委託費比率	(%)	9.8	12.4	14.1	-	13.8
設備関係費比率	(%)	8.6	13.8	12.0	-	5.3
減価償却費比率	(%)	6.9	12.2	10.3	-	0.0
経費比率	(%)	8.6	9.7	8.6	-	6.4
金利負担率	(%)	3.7	5.3	2.5	-	0.0
総資本回転率	(%)	80.2	41.0	71.1	-	298.4
固定資産回転率	(%)	86.6	73.6	103.0	-	812.5
医師人件費比率計	(%)	15.2	15.7	11.7	-	8.8
常勤医師人件費比率	(%)	11.3	13.0	10.1	-	8.0
非常勤医師人件費比率	(%)	3.9	2.7	1.6	-	0.7
看護師人件費比率計	(%)	25.4	31.8	31.8	-	23.5
常勤看護師人件費比率	(%)	23.9	29.9	30.2	-	22.6
非常勤看護師人件費比率	(%)	1.5	1.8	1.6	-	0.9
その他職員人件費比率計	(%)	18.7	19.8	17.1	-	11.0
常勤その他職員人件費比率	(%)	16.0	16.6	16.5	-	9.9
非常勤その他職員人件費比率	(%)	2.7	3.2	0.6	-	1.1
常勤医師1人当り人件費	(千円)	18,212	16,766	16,940	-	13,400
常勤看護師1人当り人件費	(千円)	5,220	5,679	5,931	-	4,648
職員1人当り人件費	(千円)	6,990	7,491	9,307	-	5,746
職員1人当り医業収益	(千円)	10,392	9,561	11,922	-	11,548
安全性						
自己資本比率	(%)	73.2	66.9	82.9	-	27.2
固定長期適合率	(%)	97.5	126.5	91.1	-	88.5
借入金比率	(%)	22.2	40.7	9.6	-	0.0
償還期間	(年)	5.1	0.0	0.0	-	0.0
流動比率	(%)	617.4	431.3	320.6	-	108.2
1床当り固定資産額	(千円)	16,213	#####	12,009	-	1,467
償却金利前経常利益率(補正指標)	(%)	4.7	-6.1	-8.4	-	1.0
機能性						
平均在院日数	(日)	48.8	40.8	37.4	-	48.0
外来/入院比	(倍)	1.8	1.5	1.8	-	0.8
1床当り1日平均入院患者数	(人)	0.7	0.6	0.6	-	1.0
1床当り1日平均外来患者数	(人)	1.3	0.9	1.0	-	0.8
患者1人1日当り入院収益	(千円)	22.0	24.7	24.7	-	25.6
患者1人1日当り入院収益(室料差額除)	(千円)	21.7	24.3	24.5	-	24.8
外来患者1人1日当り外来収益	(千円)	8.2	14.4	8.1	-	9.6
医師1人当り入院患者数	(人)	10.0	8.4	10.7	-	12.1
医師1人当り外来患者数	(人)	17.2	11.3	18.0	-	9.9
看護師1人当り入院患者数	(人)	1.6	1.3	1.4	-	1.5
看護師1人当り外来患者数	(人)	2.8	1.9	2.5	-	1.2
職員1人当り入院患者数	(人)	0.7	0.7	0.9	-	0.9
職員1人当り外来患者数	(人)	1.3	1.0	1.5	-	0.8

8. 市区町村人口規模別比較

(2)病院種別・開設者別(病院種別・開設者別毎の比較)

7)ケアミックス病院・社会保険関係団体【1/1】

	(病院数)	ケアミックス病院 社会保険関係団体				
		10万人未 満	10万人以 上30万人 未満	30万人以 上50万人 未満	50万人以 上100万 人未満	100万人 以上
		(3)	(0)	(0)	(0)	(0)
(平均病床数)	(90.3)	-	-	-	-	
収益性						
医業利益率	(%)	-6.9	-	-	-	-
総資本医業利益率	(%)	-5.2	-	-	-	-
経常利益率	(%)	-1.8	-	-	-	-
償却前医業利益率(補正指標)	(%)	3.1	-	-	-	-
病床利用率	(%)	70.3	-	-	-	-
固定費比率	(%)	76.3	-	-	-	-
材料費比率	(%)	17.1	-	-	-	-
医薬品比率	(%)	12.3	-	-	-	-
人件費比率	(%)	63.0	-	-	-	-
委託費比率	(%)	5.4	-	-	-	-
設備関係費比率	(%)	13.3	-	-	-	-
減価償却費比率	(%)	10.0	-	-	-	-
経費比率	(%)	7.5	-	-	-	-
金利負担率	(%)	0.0	-	-	-	-
総資本回転率	(%)	86.4	-	-	-	-
固定資産回転率	(%)	293.2	-	-	-	-
医師人件費比率計	(%)	12.1	-	-	-	-
常勤医師人件費比率	(%)	6.4	-	-	-	-
非常勤医師人件費比率	(%)	5.8	-	-	-	-
看護師人件費比率計	(%)	20.2	-	-	-	-
常勤看護師人件費比率	(%)	15.6	-	-	-	-
非常勤看護師人件費比率	(%)	4.6	-	-	-	-
その他職員人件費比率計	(%)	20.9	-	-	-	-
常勤その他職員人件費比率	(%)	16.0	-	-	-	-
非常勤その他職員人件費比率	(%)	4.9	-	-	-	-
常勤医師1人当り人件費	(千円)	15,451	-	-	-	-
常勤看護師1人当り人件費	(千円)	4,618	-	-	-	-
職員1人当り人件費	(千円)	5,906	-	-	-	-
職員1人当り医業収益	(千円)	9,419	-	-	-	-
安全性						
自己資本比率	(%)	46.6	-	-	-	-
固定長期適合率	(%)	52.7	-	-	-	-
借入金比率	(%)	0.0	-	-	-	-
償還期間	(年)	0.0	-	-	-	-
流動比率	(%)	1338.1	-	-	-	-
1床当り固定資産額	(千円)	15,906	-	-	-	-
償却金利前経常利益率(補正指標)	(%)	8.1	-	-	-	-
機能性						
平均在院日数	(日)	39.8	-	-	-	-
外来/入院比	(倍)	2.2	-	-	-	-
1床当り1日平均入院患者数	(人)	0.7	-	-	-	-
1床当り1日平均外来患者数	(人)	1.5	-	-	-	-
患者1人1日当り入院収益	(千円)	20.6	-	-	-	-
患者1人1日当り入院収益(室料差額除)	(千円)	20.0	-	-	-	-
外来患者1人1日当り外来収益	(千円)	7.3	-	-	-	-
医師1人当り入院患者数	(人)	10.2	-	-	-	-
医師1人当り外来患者数	(人)	18.5	-	-	-	-
看護師1人当り入院患者数	(人)	1.4	-	-	-	-
看護師1人当り外来患者数	(人)	2.9	-	-	-	-
職員1人当り入院患者数	(人)	0.6	-	-	-	-
職員1人当り外来患者数	(人)	1.2	-	-	-	-

8. 市区町村人口規模別比較

(2)病院種別・開設者別(病院種別・開設者別毎の比較)

8)ケアミックス病院・その他公的【1/1】

	(病院数)	ケアミックス病院 その他公的				
		10万人未 満	10万人以 上30万人 未満	30万人以 上50万人 未満	50万人以 上100万 人未満	100万人 以上
		(26)	(6)	(2)	(2)	(1)
	(平均病床数)	(164.4)	(325.5)	(200.5)	(134.5)	(180.0)
収益性						
医業利益率	(%)	-9.0	3.1	3.6	-16.9	2.6
総資本医業利益率	(%)	-6.9	2.0	1.2	-11.7	1.8
経常利益率	(%)	-3.0	3.8	3.5	-17.0	1.9
償却前医業利益率(補正指標)	(%)	-3.8	9.3	9.8	-12.4	7.8
病床利用率	(%)	76.9	75.3	78.6	65.3	94.7
固定費比率	(%)	71.0	60.1	58.1	75.0	74.3
材料費比率	(%)	22.9	34.9	26.4	28.2	12.4
医薬品比率	(%)	17.3	24.1	18.7	18.9	7.8
人件費比率	(%)	62.2	52.5	49.8	67.1	67.6
委託費比率	(%)	7.6	4.5	5.6	8.4	5.6
設備関係費比率	(%)	7.9	7.1	7.5	7.7	6.7
減価償却費比率	(%)	5.2	5.2	6.2	4.5	5.2
経費比率	(%)	7.3	5.0	5.5	5.0	4.8
金利負担率	(%)	0.9	0.4	0.8	0.1	0.1
総資本回転率	(%)	82.6	86.6	60.0	102.2	68.2
固定資産回転率	(%)	191.0	195.5	153.3	176.0	94.2
医師人件費比率計	(%)	13.2	11.7	11.6	11.4	5.6
常勤医師人件費比率	(%)	9.5	10.3	9.7	5.6	5.6
非常勤医師人件費比率	(%)	3.8	1.5	1.8	5.9	0.0
看護師人件費比率計	(%)	21.8	19.2	17.5	23.5	26.1
常勤看護師人件費比率	(%)	20.9	18.3	16.8	21.8	26.1
非常勤看護師人件費比率	(%)	0.9	0.8	0.7	1.7	0.0
その他職員人件費比率計	(%)	17.3	12.8	12.5	20.6	25.3
常勤その他職員人件費比率	(%)	14.6	11.5	12.1	15.1	25.3
非常勤その他職員人件費比率	(%)	2.7	1.4	0.4	5.5	0.0
常勤医師1人当り人件費	(千円)	19,055	14,556	16,412	11,022	10,884
常勤看護師1人当り人件費	(千円)	4,891	4,598	4,474	4,563	4,413
職員1人当り人件費	(千円)	6,497	6,405	6,249	5,876	5,917
職員1人当り医業収益	(千円)	10,698	13,327	12,526	10,411	8,756
安全性						
自己資本比率	(%)	-0.3	39.6	12.5	18.5	28.9
固定長期適合率	(%)	99.3	51.7	80.4	89.2	84.8
借入金比率	(%)	53.1	28.3	73.8	20.0	29.7
償還期間	(年)	3.2	2.9	5.4	-	10.0
流動比率	(%)	255.6	324.5	515.3	127.7	188.9
1床当り固定資産額	(千円)	10,581	11,330	14,200	8,528	9,179
償却金利前経常利益率(補正指標)	(%)	3.2	10.4	10.5	-12.4	7.1
機能性						
平均在院日数	(日)	60.3	26.5	31.2	25.2	123.0
外来/入院比	(倍)	1.5	1.8	2.0	1.0	0.4
1床当り1日平均入院患者数	(人)	0.8	0.8	0.8	0.7	0.9
1床当り1日平均外来患者数	(人)	1.1	1.3	1.5	0.7	0.4
患者1人1日当り入院収益	(千円)	24.0	29.7	27.6	34.4	19.6
患者1人1日当り入院収益(室料差額除)	(千円)	23.7	29.0	26.5	34.0	19.5
外来患者1人1日当り外来収益	(千円)	9.1	13.1	9.9	16.2	12.6
医師1人当り入院患者数	(人)	12.1	6.4	8.3	7.1	20.3
医師1人当り外来患者数	(人)	14.8	11.1	15.5	7.4	8.2
看護師1人当り入院患者数	(人)	1.7	1.2	1.4	1.0	1.8
看護師1人当り外来患者数	(人)	2.2	2.0	2.6	1.0	0.7
職員1人当り入院患者数	(人)	0.8	0.6	0.7	0.5	1.0
職員1人当り外来患者数	(人)	1.1	1.1	1.4	0.5	0.4

8. 市区町村人口規模別比較

(2) 病院種別・開設者別(病院種別・開設者別毎の比較)

9) 療養型病院・医療法人【1/1】

	(病院数)	療養型病院				
		医療法人				
		10万人未満 (71)	10万人以上 30万人未満 (45)	30万人以上 50万人未満 (22)	50万人以上 100万人未満 (18)	100万人以上 (14)
(平均病床数)	(130.0)	(145.4)	(103.4)	(150.1)	(137.9)	
収益性						
医業利益率	(%)	6.4	6.0	5.8	4.7	4.5
総資本医業利益率	(%)	5.6	6.4	4.1	3.6	2.3
経常利益率	(%)	7.0	5.0	5.5	5.8	5.2
償却前医業利益率(補正指標)	(%)	10.4	10.1	10.1	9.7	7.5
病床利用率	(%)	93.6	92.5	93.8	95.4	92.1
固定費比率	(%)	66.1	66.6	68.4	68.2	63.7
材料費比率	(%)	10.3	9.3	7.3	8.9	7.3
医薬品比率	(%)	6.1	5.4	3.4	4.2	4.0
人件費比率	(%)	57.9	58.8	61.0	59.4	57.5
委託費比率	(%)	6.3	6.7	6.9	5.1	8.7
設備関係費比率	(%)	6.9	6.1	5.9	6.9	5.1
減価償却費比率	(%)	4.1	4.1	4.3	5.0	3.0
経費比率	(%)	11.2	11.2	12.8	14.6	14.1
金利負担率	(%)	1.2	1.7	1.5	1.9	1.1
総資本回転率	(%)	93.6	106.4	80.1	72.0	104.1
固定資産回転率	(%)	162.8	200.4	171.3	107.9	207.0
医師人件費比率計	(%)	8.0	8.2	8.8	7.2	8.4
常勤医師人件費比率	(%)	4.9	5.8	5.7	4.4	5.5
非常勤医師人件費比率	(%)	3.1	2.4	3.1	2.7	2.9
看護師人件費比率計	(%)	17.8	18.9	18.2	17.6	19.1
常勤看護師人件費比率	(%)	17.2	18.0	17.8	17.1	18.1
非常勤看護師人件費比率	(%)	0.6	0.9	0.5	0.5	1.0
その他職員人件費比率計	(%)	20.4	21.2	22.0	22.8	20.1
常勤その他職員人件費比率	(%)	19.4	20.3	20.9	21.5	19.4
非常勤その他職員人件費比率	(%)	0.9	0.9	1.1	1.3	0.6
常勤医師1人当り人件費	(千円)	11,680	13,770	14,020	13,698	14,910
常勤看護師1人当り人件費	(千円)	4,716	4,769	4,447	5,020	6,340
職員1人当り人件費	(千円)	5,201	4,821	5,048	5,467	5,100
職員1人当り医業収益	(千円)	9,054	8,253	8,339	9,309	9,115
安全性						
自己資本比率	(%)	48.8	27.3	43.1	38.8	45.5
固定長期適合率	(%)	70.6	124.7	76.4	88.5	73.8
借入金比率	(%)	47.9	66.7	65.3	67.4	39.4
償還期間	(年)	8.6	10.0	9.4	10.1	5.6
流動比率	(%)	558.9	402.3	746.5	462.7	376.5
1床当り固定資産額	(千円)	6,113	7,044	8,708	9,058	5,715
償却金利前経常利益率(補正指標)	(%)	12.3	10.9	11.4	12.7	9.3
機能性						
平均在院日数	(日)	356.5	329.3	256.9	325.7	314.2
外来/入院比	(倍)	0.6	0.6	0.5	0.4	0.4
1床当り1日平均入院患者数	(人)	0.9	0.9	1.0	1.0	0.9
1床当り1日平均外来患者数	(人)	0.5	0.5	0.5	0.4	0.4
患者1人1日当り入院収益	(千円)	29.4	19.1	18.6	16.9	17.3
患者1人1日当り入院収益(室料差額除)	(千円)	29.3	18.6	18.5	16.3	16.8
外来患者1人1日当り外来収益	(千円)	15.0	10.1	7.8	6.7	6.4
医師1人当り入院患者数	(人)	21.6	22.0	20.4	28.4	22.1
医師1人当り外来患者数	(人)	8.2	8.1	7.7	4.8	6.1
看護師1人当り入院患者数	(人)	3.1	3.0	2.9	3.8	4.0
看護師1人当り外来患者数	(人)	1.4	1.4	1.2	0.8	1.4
職員1人当り入院患者数	(人)	1.1	1.0	1.0	1.2	1.2
職員1人当り外来患者数	(人)	0.5	0.5	0.4	0.3	0.4

8. 市区町村人口規模別比較

(2) 病院種別・開設者別(病院種別・開設者別毎の比較)

10) 療養型病院・自治体【1/1】

	(病院数)	療養型病院 自治体				
		10万人未 満	10万人以 上30万人 未満	30万人以 上50万人 未満	50万人以 上100万 人未満	100万人 以上
		(3)	(1)	(0)	(0)	(0)
(平均病床数)	(51.7)	(120.0)	-	-	-	
収益性						
医業利益率	(%)	-30.7	0.6	-	-	-
総資本医業利益率	(%)	-14.8	1.4	-	-	-
経常利益率	(%)	-6.5	0.9	-	-	-
償却前医業利益率(補正指標)	(%)	-24.5	1.4	-	-	-
病床利用率	(%)	82.6	92.0	-	-	-
固定費比率	(%)	94.6	70.0	-	-	-
材料費比率	(%)	16.2	5.9	-	-	-
医薬品比率	(%)	12.6	1.8	-	-	-
人件費比率	(%)	83.2	69.2	-	-	-
委託費比率	(%)	12.0	8.6	-	-	-
設備関係費比率	(%)	9.8	0.8	-	-	-
減価償却費比率	(%)	6.3	0.8	-	-	-
経費比率	(%)	9.4	14.1	-	-	-
金利負担率	(%)	1.6	0.0	-	-	-
総資本回転率	(%)	47.9	231.0	-	-	-
固定資産回転率	(%)	60.9	551.6	-	-	-
医師人件費比率計	(%)	9.7	6.4	-	-	-
常勤医師人件費比率	(%)	7.2	5.3	-	-	-
非常勤医師人件費比率	(%)	2.5	1.1	-	-	-
看護師人件費比率計	(%)	24.4	23.4	-	-	-
常勤看護師人件費比率	(%)	24.0	22.6	-	-	-
非常勤看護師人件費比率	(%)	0.4	0.8	-	-	-
その他職員人件費比率計	(%)	31.4	29.0	-	-	-
常勤その他職員人件費比率	(%)	22.9	25.7	-	-	-
非常勤その他職員人件費比率	(%)	8.5	3.3	-	-	-
常勤医師1人当り人件費	(千円)	11,191	13,866	-	-	-
常勤看護師1人当り人件費	(千円)	5,464	3,895	-	-	-
職員1人当り人件費	(千円)	6,040	4,709	-	-	-
職員1人当り医業収益	(千円)	7,247	6,808	-	-	-
安全性						
自己資本比率	(%)	85.0	31.7	-	-	-
固定長期適合率	(%)	98.5	48.0	-	-	-
借入金比率	(%)	0.0	0.0	-	-	-
償還期間	(年)	0.0	0.0	-	-	-
流動比率	(%)	671.2	454.4	-	-	-
1床当り固定資産額	(千円)	10,640	1,587	-	-	-
償却金利前経常利益率(補正指標)	(%)	1.4	1.7	-	-	-
機能性						
平均在院日数	(日)	197.1	68.2	-	-	-
外来/入院比	(倍)	0.7	0.0	-	-	-
1床当り1日平均入院患者数	(人)	0.8	0.9	-	-	-
1床当り1日平均外来患者数	(人)	0.5	0.0	-	-	-
患者1人1日当り入院収益	(千円)	14.8	22.6	-	-	-
患者1人1日当り入院収益(室料差額除)	(千円)	14.7	22.3	-	-	-
外来患者1人1日当り外来収益	(千円)	7.3	18.5	-	-	-
医師1人当り入院患者数	(人)	16.6	25.7	-	-	-
医師1人当り外来患者数	(人)	10.0	0.2	-	-	-
看護師1人当り入院患者数	(人)	2.9	1.8	-	-	-
看護師1人当り外来患者数	(人)	1.8	0.0	-	-	-
職員1人当り入院患者数	(人)	1.0	0.7	-	-	-
職員1人当り外来患者数	(人)	0.6	0.0	-	-	-

8. 市区町村人口規模別比較

(2) 病院種別・開設者別(病院種別・開設者別毎の比較)

11) 療養型病院・その他公的【1/1】

	(病院数)	療養型病院 その他公的				
		10万人未 満	10万人以 上30万人 未満	30万人以 上50万人 未満	50万人以 上100万 人未満	100万人 以上
		(3)	(0)	(0)	(0)	(0)
(平均病床数)	(67.0)	-	-	-	-	
収益性						
医業利益率	(%)	-10.4	-	-	-	-
総資本医業利益率	(%)	-14.6	-	-	-	-
経常利益率	(%)	-4.7	-	-	-	-
償却前医業利益率(補正指標)	(%)	-6.1	-	-	-	-
病床利用率	(%)	90.4	-	-	-	-
固定費比率	(%)	76.3	-	-	-	-
材料費比率	(%)	16.2	-	-	-	-
医薬品比率	(%)	12.0	-	-	-	-
人件費比率	(%)	70.4	-	-	-	-
委託費比率	(%)	9.8	-	-	-	-
設備関係費比率	(%)	5.0	-	-	-	-
減価償却費比率	(%)	4.3	-	-	-	-
経費比率	(%)	6.9	-	-	-	-
金利負担率	(%)	0.9	-	-	-	-
総資本回転率	(%)	134.6	-	-	-	-
固定資産回転率	(%)	209.8	-	-	-	-
医師人件費比率計	(%)	13.8	-	-	-	-
常勤医師人件費比率	(%)	12.0	-	-	-	-
非常勤医師人件費比率	(%)	1.8	-	-	-	-
看護師人件費比率計	(%)	25.4	-	-	-	-
常勤看護師人件費比率	(%)	24.8	-	-	-	-
非常勤看護師人件費比率	(%)	0.6	-	-	-	-
その他職員人件費比率計	(%)	20.2	-	-	-	-
常勤その他職員人件費比率	(%)	19.4	-	-	-	-
非常勤その他職員人件費比率	(%)	0.8	-	-	-	-
常勤医師1人当り人件費	(千円)	25,101	-	-	-	-
常勤看護師1人当り人件費	(千円)	6,050	-	-	-	-
職員1人当り人件費	(千円)	6,694	-	-	-	-
職員1人当り医業収益	(千円)	9,600	-	-	-	-
安全性						
自己資本比率	(%)	58.9	-	-	-	-
固定長期適合率	(%)	97.7	-	-	-	-
借入金比率	(%)	2.8	-	-	-	-
償還期間	(年)	0.0	-	-	-	-
流動比率	(%)	477.7	-	-	-	-
1床当り固定資産額	(千円)	8,739	-	-	-	-
償却金利前経常利益率(補正指標)	(%)	0.6	-	-	-	-
機能性						
平均在院日数	(日)	104.6	-	-	-	-
外来/入院比	(倍)	1.8	-	-	-	-
1床当り1日平均入院患者数	(人)	0.9	-	-	-	-
1床当り1日平均外来患者数	(人)	1.7	-	-	-	-
患者1人1日当り入院収益	(千円)	15.6	-	-	-	-
患者1人1日当り入院収益(室料差額除)	(千円)	15.5	-	-	-	-
外来患者1人1日当り外来収益	(千円)	6.4	-	-	-	-
医師1人当り入院患者数	(人)	19.6	-	-	-	-
医師1人当り外来患者数	(人)	21.8	-	-	-	-
看護師1人当り入院患者数	(人)	2.5	-	-	-	-
看護師1人当り外来患者数	(人)	3.4	-	-	-	-
職員1人当り入院患者数	(人)	1.0	-	-	-	-
職員1人当り外来患者数	(人)	1.4	-	-	-	-

8. 市区町村人口規模別比較

(2) 病院種別・開設者別(病院種別・開設者別毎の比較)

12) 精神科病院・医療法人【1/1】

	精神科病院					
	医療法人					
	10万人未 満 (病院数) (63)	10万人以 上30万人 未満 (40)	30万人以 上50万人 未満 (16)	50万人以 上100万 人未満 (17)	100万人 以上 (10)	
(平均病床数)	(246.7)	(216.2)	(172.2)	(304.8)	(273.0)	
収益性						
医業利益率	(%)	4.5	3.3	3.6	0.4	4.2
総資本医業利益率	(%)	3.3	2.6	3.2	1.2	3.4
経常利益率	(%)	5.0	4.1	3.9	1.4	4.2
償却前医業利益率(補正指標)	(%)	8.9	8.1	8.4	6.1	7.8
病床利用率	(%)	94.3	91.0	87.4	93.3	96.3
固定費比率	(%)	69.3	69.6	69.5	73.8	70.2
材料費比率	(%)	11.6	11.2	11.5	11.5	10.1
医薬品比率	(%)	7.6	7.7	7.6	6.9	6.7
人件費比率	(%)	62.2	62.1	60.3	65.6	63.1
委託費比率	(%)	5.0	5.2	5.2	4.0	6.2
設備関係費比率	(%)	5.9	6.2	8.0	6.7	5.6
減価償却費比率	(%)	4.4	4.8	4.8	5.7	3.6
経費比率	(%)	10.0	11.0	9.7	11.6	9.5
金利負担率	(%)	1.2	1.3	1.2	1.5	1.6
総資本回転率	(%)	83.5	84.7	95.1	66.1	84.9
固定資産回転率	(%)	150.7	173.7	231.1	96.8	120.0
医師人件費比率計	(%)	8.5	7.4	6.9	8.8	7.8
常勤医師人件費比率	(%)	6.7	5.6	5.9	7.1	6.8
非常勤医師人件費比率	(%)	1.8	1.8	1.0	1.7	1.0
看護師人件費比率計	(%)	25.2	26.9	27.7	27.3	29.1
常勤看護師人件費比率	(%)	24.7	26.2	27.7	26.8	28.9
非常勤看護師人件費比率	(%)	0.5	0.7	0.0	0.6	0.3
その他職員人件費比率計	(%)	17.7	15.8	15.2	19.3	14.5
常勤その他職員人件費比率	(%)	17.0	14.9	14.6	18.2	13.8
非常勤その他職員人件費比率	(%)	0.7	0.9	0.6	1.1	0.7
常勤医師1人当り人件費	(千円)	16,541	13,216	14,475	14,892	14,986
常勤看護師1人当り人件費	(千円)	4,564	4,673	5,615	4,793	5,665
職員1人当り人件費	(千円)	5,327	5,229	5,441	5,319	5,557
職員1人当り医業収益	(千円)	8,661	8,474	9,065	8,148	8,888
安全性						
自己資本比率	(%)	47.6	52.8	46.3	50.1	41.5
固定長期適合率	(%)	74.0	68.5	82.2	81.4	80.7
借入金比率	(%)	52.9	52.4	46.4	58.4	64.5
償還期間	(年)	8.6	6.6	5.9	7.5	10.5
流動比率	(%)	675.0	569.9	627.7	649.7	476.6
1床当り固定資産額	(千円)	5,316	5,270	7,984	7,683	5,707
償却金利前経常利益率(補正指標)	(%)	10.6	10.2	9.8	8.7	9.4
機能性						
平均在院日数	(日)	547.7	464.5	524.4	345.2	391.3
外来/入院比	(倍)	0.3	0.3	0.5	0.3	0.3
1床当り1日平均入院患者数	(人)	0.9	0.9	0.9	0.9	1.0
1床当り1日平均外来患者数	(人)	0.2	0.2	0.4	0.3	0.3
患者1人1日当り入院収益	(千円)	16.1	15.6	16.8	13.9	14.5
患者1人1日当り入院収益(室料差額除)	(千円)	15.9	15.4	16.4	13.8	14.4
外来患者1人1日当り外来収益	(千円)	9.3	9.1	9.6	8.5	8.7
医師1人当り入院患者数	(人)	30.4	28.8	27.6	27.5	28.8
医師1人当り外来患者数	(人)	6.7	6.8	6.1	7.9	7.5
看護師1人当り入院患者数	(人)	3.0	2.8	3.0	2.8	3.1
看護師1人当り外来患者数	(人)	0.7	0.7	0.8	0.8	0.8
職員1人当り入院患者数	(人)	1.4	1.4	1.4	1.3	1.4
職員1人当り外来患者数	(人)	0.3	0.3	0.3	0.4	0.4

8. 市区町村人口規模別比較

(2)病院種別・開設者別(病院種別・開設者別毎の比較)

13)精神科病院・自治体【1/1】

	(病院数)	精神科病院				
		自治体				
		10万人未 満	10万人以 上30万人 未満	30万人以 上50万人 未満	50万人以 上100万 人未満	100万人 以上
(平均病床数)	(12)	(4)	(0)	(2)	(1)	
		(245.7)	(235.8)	-	(296.0)	(495.0)
収益性						
医業利益率	(%)	-18.4	-26.0	-	-7.4	-
総資本医業利益率	(%)	-13.1	-15.9	-	-1.6	-36.8
経常利益率	(%)	-2.5	-11.6	-	-8.7	-40.6
償却前医業利益率(補正指標)	(%)	-14.5	-27.9	-	1.7	-
病床利用率	(%)	82.5	82.9	-	70.0	55.4
固定費比率	(%)	107.3	119.1	-	83.4	-
材料費比率	(%)	17.5	13.8	-	6.5	20.5
医薬品比率	(%)	13.6	9.8	-	4.9	15.4
人件費比率	(%)	98.2	109.3	-	99.5	155.9
委託費比率	(%)	9.0	6.2	-	15.3	5.4
設備関係費比率	(%)	10.6	11.3	-	15.5	12.4
減価償却費比率	(%)	9.5	9.9	-	15.5	10.5
経費比率	(%)	6.6	6.5	-	5.4	12.1
金利負担率	(%)	5.7	6.5	-	13.2	10.9
総資本回転率	(%)	40.1	29.0	-	176.1	34.4
固定資産回転率	(%)	51.0	33.7	-	27.6	37.2
医師人件費比率計	(%)	10.4	10.2	-	13.4	13.6
常勤医師人件費比率	(%)	9.8	9.5	-	11.4	10.3
非常勤医師人件費比率	(%)	0.6	0.6	-	2.0	3.4
看護師人件費比率計	(%)	46.0	50.3	-	62.5	66.1
常勤看護師人件費比率	(%)	45.2	47.3	-	60.6	64.2
非常勤看護師人件費比率	(%)	0.8	3.0	-	1.9	2.0
その他職員人件費比率計	(%)	19.6	22.3	-	17.3	39.7
常勤その他職員人件費比率	(%)	17.9	19.1	-	15.0	36.1
非常勤その他職員人件費比率	(%)	1.7	3.2	-	2.4	3.7
常勤医師1人当り人件費	(千円)	14,645	13,860	-	14,478	8,410
常勤看護師1人当り人件費	(千円)	6,654	6,318	-	7,427	6,498
職員1人当り人件費	(千円)	9,049	8,285	-	7,765	9,635
職員1人当り医業収益	(千円)	10,414	7,580	-	8,080	6,181
安全性						
自己資本比率	(%)	80.7	89.7	-	16.6	-25.0
固定長期適合率	(%)	286.7	88.9	-	784.5	-
借入金比率	(%)	32.9	3.2	-	168.7	19.1
償還期間	(年)	2.1	0.0	-	0.0	-
流動比率	(%)	597.6	427.1	-	302.6	6.5
1床当り固定資産額	(千円)	16,514	20,193	-	22,121	10,224
償却金利前経常利益率(補正指標)	(%)	12.7	4.8	-	20.0	-19.2
機能性						
平均在院日数	(日)	238.1	148.1	-	91.6	141.2
外来/入院比	(倍)	0.7	0.4	-	0.7	0.4
1床当り1日平均入院患者数	(人)	0.8	0.8	-	0.7	0.6
1床当り1日平均外来患者数	(人)	0.5	0.3	-	0.5	0.2
患者1人1日当り入院収益	(千円)	15.5	16.3	-	18.3	14.6
患者1人1日当り入院収益(室料差額除)	(千円)	15.4	16.3	-	18.3	14.6
外来患者1人1日当り外来収益	(千円)	9.6	8.4	-	5.6	10.1
医師1人当り入院患者数	(人)	21.6	18.7	-	12.7	10.5
医師1人当り外来患者数	(人)	8.6	7.1	-	9.2	4.1
看護師1人当り入院患者数	(人)	2.0	1.7	-	1.4	1.5
看護師1人当り外来患者数	(人)	1.1	0.7	-	1.0	0.6
職員1人当り入院患者数	(人)	1.3	1.0	-	1.0	0.9
職員1人当り外来患者数	(人)	0.7	0.4	-	0.7	0.4

8. 市区町村人口規模別比較

(2) 病院種別・開設者別(病院種別・開設者別毎の比較)

14) 精神科病院・その他公的【1/1】

	(病院数)	精神科病院 その他公的				
		10万人未 満	10万人以 上30万人 未満	30万人以 上50万人 未満	50万人以 上100万 人未満	100万人 以上
		(1)	(0)	(0)	(0)	(0)
(平均病床数)	(158.0)	-	-	-	-	-
収益性						
医業利益率	(%)	-9.5	-	-	-	-
総資本医業利益率	(%)	-18.6	-	-	-	-
経常利益率	(%)	-4.2	-	-	-	-
償却前医業利益率(補正指標)	(%)	-8.7	-	-	-	-
病床利用率	(%)	92.6	-	-	-	-
固定費比率	(%)	78.9	-	-	-	-
材料費比率	(%)	18.5	-	-	-	-
医薬品比率	(%)	14.5	-	-	-	-
人件費比率	(%)	72.7	-	-	-	-
委託費比率	(%)	3.5	-	-	-	-
設備関係費比率	(%)	6.1	-	-	-	-
減価償却費比率	(%)	0.8	-	-	-	-
経費比率	(%)	6.7	-	-	-	-
金利負担率	(%)	0.1	-	-	-	-
総資本回転率	(%)	196.2	-	-	-	-
固定資産回転率	(%)	1655.8	-	-	-	-
医師人件費比率計	(%)	8.3	-	-	-	-
常勤医師人件費比率	(%)	6.7	-	-	-	-
非常勤医師人件費比率	(%)	1.6	-	-	-	-
看護師人件費比率計	(%)	31.3	-	-	-	-
常勤看護師人件費比率	(%)	31.1	-	-	-	-
非常勤看護師人件費比率	(%)	0.2	-	-	-	-
その他職員人件費比率計	(%)	19.6	-	-	-	-
常勤その他職員人件費比率	(%)	18.3	-	-	-	-
非常勤その他職員人件費比率	(%)	1.2	-	-	-	-
常勤医師1人当り人件費	(千円)	22,226	-	-	-	-
常勤看護師1人当り人件費	(千円)	5,512	-	-	-	-
職員1人当り人件費	(千円)	6,880	-	-	-	-
職員1人当り医業収益	(千円)	9,457	-	-	-	-
安全性						
自己資本比率	(%)	-49.1	-	-	-	-
固定長期適合率	(%)	31.6	-	-	-	-
借入金比率	(%)	0.1	-	-	-	-
償還期間	(年)	-	-	-	-	-
流動比率	(%)	141.1	-	-	-	-
1床当り固定資産額	(千円)	379	-	-	-	-
償却金利前経常利益率(補正指標)	(%)	-3.3	-	-	-	-
機能性						
平均在院日数	(日)	207.9	-	-	-	-
外来/入院比	(倍)	0.4	-	-	-	-
1床当り1日平均入院患者数	(人)	0.9	-	-	-	-
1床当り1日平均外来患者数	(人)	0.4	-	-	-	-
患者1人1日当り入院収益	(千円)	13.7	-	-	-	-
患者1人1日当り入院収益(室料差額除)	(千円)	13.7	-	-	-	-
外来患者1人1日当り外来収益	(千円)	11.1	-	-	-	-
医師1人当り入院患者数	(人)	38.5	-	-	-	-
医師1人当り外来患者数	(人)	16.3	-	-	-	-
看護師1人当り入院患者数	(人)	2.6	-	-	-	-
看護師1人当り外来患者数	(人)	1.1	-	-	-	-
職員1人当り入院患者数	(人)	1.4	-	-	-	-
職員1人当り外来患者数	(人)	0.6	-	-	-	-

9. 二次医療圏許可病床数の比率比較

(1) 病院種別・全開設者一括(病院種別毎に全開設者一括の比較)

1) 病院種別・全開設者一括【1/2】

	(病院数)	一般病院				ケアミックス病院			
		全開設者一括				全開設者一括			
		0.5%未満	0.5%以上 1%未満	1%以上 3%未満	3%以上	0.5%未満	0.5%以上 1%未満	1%以上 3%未満	3%以上
(平均病床数)	(156)	(112)	(250)	(148)	(83)	(107)	(155)	(40)	
		(78.8)	(140.5)	(315.7)	(449.5)	(87.8)	(131.8)	(192.9)	(336.3)
収益性									
医業利益率	(%)	-1.8	-6.5	-6.6	-5.5	-3.7	-2.4	-1.5	-3.1
総資本医業利益率	(%)	0.3	-2.7	-4.7	-3.0	-3.4	-0.8	-1.0	-2.1
経常利益率	(%)	1.6	-4.1	-3.5	-3.3	1.3	0.0	-0.7	-1.4
償却前医業利益率(補正指標)	(%)	1.9	-1.3	-1.2	1.5	-0.7	2.4	3.0	3.4
病床利用率	(%)	75.9	74.0	74.8	77.9	79.9	82.1	83.3	76.6
固定費比率	(%)	64.2	68.2	67.4	65.9	73.6	71.0	69.1	69.2
材料費比率	(%)	20.0	22.1	26.2	27.8	18.5	16.3	18.5	23.3
医薬品比率	(%)	12.4	14.4	16.1	16.9	12.7	9.9	11.8	14.9
人件費比率	(%)	57.1	58.9	57.2	54.4	65.6	61.3	60.3	58.7
委託費比率	(%)	6.5	8.1	8.2	6.8	7.9	6.9	6.7	6.4
設備関係費比率	(%)	6.5	8.2	8.3	9.5	7.3	8.0	8.3	10.0
減価償却費比率	(%)	3.7	5.6	6.0	7.0	4.6	5.0	5.6	6.8
経費比率	(%)	11.1	9.0	7.0	5.5	9.4	9.3	9.4	7.3
金利負担率	(%)	1.2	2.0	1.8	2.0	1.7	1.7	2.0	2.6
総資本回転率	(%)	129.5	97.5	92.8	75.1	95.2	99.9	92.2	80.9
固定資産回転率	(%)	252.8	172.2	152.0	116.7	218.5	168.0	142.9	122.1
医師人件費比率計	(%)	12.1	13.8	13.0	12.7	13.7	11.7	11.9	11.7
常勤医師人件費比率	(%)	8.1	9.7	10.4	10.6	9.5	7.8	8.6	9.0
非常勤医師人件費比率	(%)	3.9	4.1	2.6	2.1	4.2	3.9	3.3	2.6
看護師人件費比率計	(%)	18.9	20.1	21.8	21.0	21.5	20.5	20.7	21.8
常勤看護師人件費比率	(%)	17.9	18.8	20.7	20.1	20.1	19.5	19.6	21.0
非常勤看護師人件費比率	(%)	1.0	1.3	1.1	1.0	1.4	1.0	1.1	0.9
その他職員人件費比率計	(%)	15.6	15.4	12.8	11.5	19.1	17.7	17.5	15.1
常勤その他職員人件費比率	(%)	14.3	14.1	11.6	10.2	16.9	16.4	16.2	13.9
非常勤その他職員人件費比率	(%)	1.2	1.4	1.1	1.2	2.2	1.4	1.3	1.3
常勤医師1人当り人件費	(千円)	15,484	16,192	14,931	14,485	16,578	14,873	16,570	16,648
常勤看護師1人当り人件費	(千円)	5,068	5,032	5,350	5,314	4,810	4,774	4,806	5,268
職員1人当り人件費	(千円)	6,503	6,879	7,332	7,509	6,052	5,942	5,874	6,697
職員1人当り医業収益	(千円)	11,912	12,004	13,200	14,016	9,658	9,873	10,105	11,816
安全性									
自己資本比率	(%)	46.2	37.5	45.8	51.0	46.9	43.2	36.6	47.5
固定長期適合率	(%)	80.3	85.6	95.2	86.6	81.0	89.9	90.9	104.7
借入金比率	(%)	30.9	36.2	30.7	33.6	45.6	38.5	45.7	36.2
償還期間	(年)	7.5	7.3	6.4	5.3	8.0	7.8	9.7	5.5
流動比率	(%)	486.4	397.2	323.9	337.4	727.3	439.9	504.6	395.3
1床当り固定資産額	(千円)	13,186	16,742	19,010	22,163	9,636	10,072	21,843	14,415
償却金利前経常利益率(補正指標)	(%)	6.5	3.8	4.2	5.7	7.0	6.7	6.8	6.8
機能性									
平均在院日数	(日)	27.2	24.7	20.2	17.3	78.1	71.6	88.6	55.2
外来/入院比	(倍)	2.7	2.7	1.9	1.8	1.6	1.4	1.3	1.4
1床当り1日平均入院患者数	(人)	0.7	0.7	0.7	0.8	0.8	0.8	0.8	0.8
1床当り1日平均外来患者数	(人)	1.8	1.6	1.4	1.4	1.2	1.1	1.0	1.0
患者1人1日当り入院収益	(千円)	35.4	32.4	38.8	40.5	21.2	25.4	24.2	27.9
患者1人1日当り入院収益(室料差額除)	(千円)	34.2	31.5	38.0	39.7	20.7	24.8	23.8	27.3
外来患者1人1日当り外来収益	(千円)	12.2	9.7	11.6	11.6	7.8	8.1	8.9	12.3
医師1人当り入院患者数	(人)	6.7	7.0	5.7	5.4	11.5	11.4	12.9	11.1
医師1人当り外来患者数	(人)	14.3	14.9	10.8	9.7	15.4	12.9	12.8	12.5
看護師1人当り入院患者数	(人)	1.3	1.3	1.1	1.1	1.9	1.9	1.9	1.7
看護師1人当り外来患者数	(人)	2.9	2.7	2.1	1.9	2.6	2.3	2.0	2.0
職員1人当り入院患者数	(人)	0.6	0.6	0.6	0.6	0.8	0.8	0.8	0.8
職員1人当り外来患者数	(人)	1.3	1.3	1.1	1.1	1.1	1.0	0.9	1.0

9. 二次医療圏許可病床数の比率比較

(1) 病院種別・全開設者一括(病院種別毎に全開設者一括の比較)

1) 病院種別・全開設者一括【2/2】

	(病院数)	療養型病院 全開設者一括				精神科病院 全開設者一括			
		0.5%未満	0.5%以上 1%未満	1%以上 3%未満	3%以上	0.5%未満	0.5%以上 1%未満	1%以上 3%未満	3%以上
		(62)	(52)	(53)	(10)	(11)	(29)	(98)	(28)
	(平均病床数)	(75.6)	(111.4)	(186.4)	(280.4)	(139.9)	(187.1)	(255.7)	(284.6)
収益性									
医業利益率	(%)	2.0	6.6	5.5	11.4	0.4	3.3	2.1	2.2
総資本医業利益率	(%)	2.4	5.2	5.4	7.8	1.8	2.4	0.9	-0.9
経常利益率	(%)	3.5	6.6	5.7	12.9	2.6	3.2	3.1	1.5
償却前医業利益率(補正指標)	(%)	6.4	10.2	9.9	15.5	3.8	7.9	6.6	5.6
病床利用率	(%)	91.3	94.7	94.4	90.9	91.7	91.6	91.2	90.5
固定費比率	(%)	68.6	66.3	67.3	62.5	66.6	72.0	74.4	75.1
材料費比率	(%)	10.1	9.3	9.0	9.5	13.9	10.0	11.6	14.0
医薬品比率	(%)	6.0	5.5	4.9	4.6	10.8	7.2	7.7	8.9
人件費比率	(%)	61.0	59.3	58.1	56.0	59.9	63.3	67.6	72.9
委託費比率	(%)	6.5	6.2	7.8	5.4	6.1	6.8	5.1	5.1
設備関係費比率	(%)	6.2	5.9	7.4	4.9	5.4	6.8	6.8	7.5
減価償却費比率	(%)	4.4	3.6	4.5	4.1	3.4	5.0	5.4	5.8
経費比率	(%)	13.0	11.6	10.9	11.9	11.4	11.1	9.9	8.3
金利負担率	(%)	1.4	1.1	1.7	1.6	1.3	2.0	2.1	1.7
総資本回転率	(%)	93.7	102.8	90.8	76.6	114.3	89.0	77.8	66.3
固定資産回転率	(%)	167.1	215.8	143.6	130.1	195.4	188.7	144.1	132.2
医師人件費比率計	(%)	8.2	8.8	7.8	6.8	8.2	7.8	8.2	9.3
常勤医師人件費比率	(%)	4.9	6.3	5.1	5.0	7.1	6.0	6.6	8.0
非常勤医師人件費比率	(%)	3.3	2.5	2.8	1.8	1.0	1.8	1.6	1.4
看護師人件費比率計	(%)	19.1	18.5	17.5	20.0	22.4	28.7	29.2	32.0
常勤看護師人件費比率	(%)	18.3	17.9	16.8	19.5	22.3	27.9	28.6	31.4
非常勤看護師人件費比率	(%)	0.8	0.5	0.7	0.5	0.0	0.8	0.6	0.6
その他職員人件費比率計	(%)	21.8	19.8	22.5	18.6	17.9	16.3	17.7	16.9
常勤その他職員人件費比率	(%)	20.3	18.9	21.5	17.8	17.1	15.4	16.8	15.9
非常勤その他職員人件費比率	(%)	1.5	0.9	1.0	0.8	0.8	0.9	1.0	1.0
常勤医師1人当り人件費	(千円)	10,991	13,336	15,732	12,499	15,835	13,465	14,924	16,598
常勤看護師1人当り人件費	(千円)	5,039	4,613	4,939	5,085	5,358	4,974	5,011	5,009
職員1人当り人件費	(千円)	5,221	5,006	5,255	4,720	6,118	5,385	5,747	5,904
職員1人当り医業収益	(千円)	8,669	8,534	9,130	8,440	10,674	8,585	8,624	8,289
安全性									
自己資本比率	(%)	41.6	48.3	34.1	54.4	49.4	38.3	52.5	57.7
固定長期適合率	(%)	77.8	114.7	76.7	68.6	89.4	82.0	87.8	153.4
借入金比率	(%)	56.2	40.6	66.5	48.4	30.2	65.3	52.3	43.7
償還期間	(年)	8.9	6.9	10.9	5.6	6.7	11.4	6.1	6.4
流動比率	(%)	572.0	555.7	397.9	625.7	357.1	397.1	671.3	712.2
1床当り固定資産額	(千円)	8,033	6,577	6,647	5,301	14,380	6,793	6,549	7,070
償却金利前経常利益率(補正指標)	(%)	9.2	11.3	11.9	18.6	7.3	10.2	10.6	9.0
機能性									
平均在院日数	(日)	264.9	335.1	356.0	428.2	387.1	471.1	452.5	463.1
外来/入院比	(倍)	0.9	0.5	0.3	0.2	0.8	0.4	0.3	0.3
1床当り1日平均入院患者数	(人)	0.9	0.9	0.9	0.9	0.9	0.9	0.9	0.9
1床当り1日平均外来患者数	(人)	0.8	0.5	0.2	0.2	0.7	0.3	0.2	0.2
患者1人1日当り入院収益	(千円)	18.3	18.0	33.2	17.5	15.3	16.0	16.3	13.5
患者1人1日当り入院収益(室料差額除)	(千円)	17.6	17.9	33.1	17.5	15.2	15.7	16.1	13.5
外来患者1人1日当り外来収益	(千円)	7.0	10.7	16.8	6.8	10.6	8.2	9.2	9.4
医師1人当り入院患者数	(人)	16.6	22.7	26.8	29.2	24.9	27.8	28.2	29.3
医師1人当り外来患者数	(人)	10.6	8.1	5.1	4.5	9.3	7.9	6.7	6.7
看護師1人当り入院患者数	(人)	2.9	3.1	3.5	3.6	2.6	2.9	2.8	2.9
看護師1人当り外来患者数	(人)	2.0	1.3	0.8	0.6	1.4	0.8	0.7	0.7
職員1人当り入院患者数	(人)	1.0	1.0	1.2	1.2	1.2	1.4	1.4	1.4
職員1人当り外来患者数	(人)	0.7	0.5	0.3	0.2	0.6	0.4	0.3	0.3

9. 二次医療圏許可病床数の比率比較

(2) 病院種別・開設者別(病院種別・開設者別毎の比較)

1) 一般病院・開設者別【1/2】

	一般病院								
	医療法人				自治体				
	0.5%未満 (126)	0.5%以上 1%未満 (56)	1%以上 3%未満 (42)	3%以上 (7)	0.5%未満 (26)	0.5%以上 1%未満 (34)	1%以上 3%未満 (114)	3%以上 (76)	
(病院数) (平均病床数)	(77.5)	(131.2)	(261.5)	(457.0)	(72.4)	(115.4)	(294.1)	(450.2)	
収益性									
医業利益率	(%)	2.0	1.8	2.2	2.5	-21.7	-19.7	-14.5	-10.2
総資本医業利益率	(%)	2.3	1.7	1.5	3.4	-10.8	-9.3	-9.8	-5.7
経常利益率	(%)	2.8	1.8	2.0	3.1	-4.1	-11.7	-7.5	-6.3
償却前医業利益率(補正指標)	(%)	5.2	5.8	5.7	8.3	-16.1	-13.1	-8.2	-2.3
病床利用率	(%)	77.3	78.2	78.0	82.5	69.5	69.2	71.5	76.8
固定費比率	(%)	60.1	61.6	59.6	63.9	84.2	79.3	75.5	70.1
材料費比率	(%)	19.3	20.2	23.0	20.8	23.9	23.3	26.4	27.6
医薬品比率	(%)	11.7	12.4	12.9	10.4	16.3	15.8	16.2	16.3
人件費比率	(%)	52.9	53.3	51.2	54.0	77.2	68.6	63.4	57.0
委託費比率	(%)	5.7	6.4	6.1	5.8	9.9	10.9	9.9	8.3
設備関係費比率	(%)	6.3	7.1	7.1	8.9	7.4	9.6	9.2	9.8
減価償却費比率	(%)	3.2	3.9	3.6	5.8	5.7	7.7	7.3	7.9
経費比率	(%)	11.9	9.7	9.4	6.7	8.0	9.2	6.8	5.7
金利負担率	(%)	0.9	1.2	1.3	1.0	2.6	3.8	2.9	3.3
総資本回転率	(%)	130.5	112.2	118.3	110.0	125.5	74.3	75.6	62.4
固定資産回転率	(%)	264.7	196.7	190.3	178.4	189.4	129.7	91.9	85.5
医師人件費比率計	(%)	11.2	12.8	13.2	13.7	16.7	15.9	13.6	12.9
常勤医師人件費比率	(%)	7.2	8.3	10.1	11.3	12.7	12.0	10.9	10.9
非常勤医師人件費比率	(%)	4.0	4.5	3.1	2.4	4.0	3.9	2.6	2.0
看護師人件費比率計	(%)	17.4	17.5	17.8	19.8	25.9	24.1	25.2	22.5
常勤看護師人件費比率	(%)	16.5	16.4	16.9	18.8	24.0	22.8	23.8	21.4
非常勤看護師人件費比率	(%)	0.8	1.1	0.9	1.0	1.9	1.4	1.4	1.1
その他職員人件費比率計	(%)	14.0	14.3	12.9	13.4	22.5	17.3	13.5	11.6
常勤その他職員人件費比率	(%)	13.3	13.4	12.4	12.6	19.0	15.2	12.0	10.2
非常勤その他職員人件費比率	(%)	0.8	0.8	0.6	0.7	3.5	2.2	1.5	1.4
常勤医師1人当り人件費	(千円)	14,740	15,380	15,855	16,174	19,233	18,628	15,289	14,221
常勤看護師1人当り人件費	(千円)	4,996	4,788	4,780	4,860	5,420	5,233	5,728	5,485
職員1人当り人件費	(千円)	6,407	6,300	5,942	6,141	7,008	7,669	7,951	7,778
職員1人当り医業収益	(千円)	12,401	12,008	11,747	11,396	9,828	11,557	12,977	13,878
安全性									
自己資本比率	(%)	42.5	31.8	30.3	30.3	67.3	70.9	70.4	69.4
固定長期適合率	(%)	79.0	84.7	112.5	78.8	90.7	82.0	93.3	86.1
借入金比率	(%)	34.9	39.5	40.4	45.5	2.6	10.1	20.9	32.2
償還期間	(年)	9.0	8.5	9.4	6.5	0.7	3.8	4.9	4.7
流動比率	(%)	412.9	274.5	277.0	259.9	844.6	737.7	383.3	392.0
1床当り固定資産額	(千円)	12,804	11,219	11,312	12,129	15,530	24,146	24,281	26,545
償却金利前経常利益率(補正指標)	(%)	7.0	6.9	6.9	9.9	4.2	0.8	3.0	4.9
機能性									
平均在院日数	(日)	27.1	24.8	23.2	21.3	27.4	25.3	20.9	17.2
外来/入院比	(倍)	2.7	3.1	2.0	1.2	2.8	2.6	1.9	1.8
1床当り1日平均入院患者数	(人)	0.8	0.8	0.8	0.8	0.6	0.7	0.7	0.8
1床当り1日平均外来患者数	(人)	1.9	1.6	1.5	1.0	1.8	1.7	1.4	1.4
患者1人1日当り入院収益	(千円)	37.4	34.0	37.1	40.4	25.0	28.8	37.0	39.7
患者1人1日当り入院収益(室料差額除)	(千円)	36.0	32.9	36.2	39.8	24.6	28.3	36.5	39.0
外来患者1人1日当り外来収益	(千円)	13.0	9.0	10.1	21.8	8.5	9.9	11.2	10.6
医師1人当り入院患者数	(人)	6.9	7.0	6.5	6.4	6.6	7.8	5.8	5.2
医師1人当り外来患者数	(人)	13.9	13.9	11.4	7.3	17.0	18.3	11.4	9.4
看護師1人当り入院患者数	(人)	1.3	1.3	1.2	1.1	1.1	1.2	1.1	1.1
看護師1人当り外来患者数	(人)	3.0	2.9	2.3	1.4	3.0	2.7	2.2	1.9
職員1人当り入院患者数	(人)	0.6	0.6	0.5	0.5	0.5	0.6	0.6	0.6
職員1人当り外来患者数	(人)	1.3	1.3	1.0	0.6	1.4	1.4	1.2	1.1

9. 二次医療圏許可病床数の比率比較

(2) 病院種別・開設者別(病院種別・開設者別毎の比較)

1) 一般病院・開設者別【2/2】

	一般病院								
	社会保険関係団体				その他公的				
	0.5%未満 (1)	0.5%以上 1%未満 (6)	1%以上 3%未満 (23)	3%以上 (6)	0.5%未満 (3)	0.5%以上 1%未満 (16)	1%以上 3%未満 (71)	3%以上 (59)	
(病院数)	(276.0)	(189.0)	(353.4)	(337.5)	(119.7)	(208.1)	(370.3)	(459.1)	
(平均病床数)	(276.0)	(189.0)	(353.4)	(337.5)	(119.7)	(208.1)	(370.3)	(459.1)	
収益性									
医業利益率	(%)	-1.6	-6.6	-0.2	0.4	-0.2	-9.1	-1.6	-1.0
総資本医業利益率	(%)	-1.7	-4.9	-1.4	0.2	-3.0	-3.9	-1.2	-0.5
経常利益率	(%)	-0.8	-4.8	0.2	0.7	0.2	-8.6	-1.4	-0.7
償却前医業利益率(補正指標)	(%)	3.5	0.9	4.1	6.0	3.6	-2.7	4.0	5.2
病床利用率	(%)	69.9	66.6	75.0	72.2	67.1	72.5	78.0	79.2
固定費比率	(%)	58.1	64.8	60.0	62.0	70.0	69.4	61.3	61.0
材料費比率	(%)	25.3	24.2	25.0	26.4	13.8	25.7	28.1	29.0
医薬品比率	(%)	15.4	15.6	15.5	14.7	9.2	18.0	17.9	18.6
人件費比率	(%)	49.6	55.0	52.9	51.9	65.2	59.0	52.2	51.4
委託費比率	(%)	10.7	8.8	7.4	4.5	8.6	7.6	6.9	5.2
設備関係費比率	(%)	8.5	9.5	6.9	10.0	3.8	8.7	8.2	9.1
減価償却費比率	(%)	5.1	7.4	4.3	5.6	3.8	6.4	5.7	6.2
経費比率	(%)	6.7	6.0	6.4	6.0	4.7	7.0	5.9	5.0
金利負担率	(%)	0.0	0.3	0.3	0.1	1.0	1.7	0.9	0.5
総資本回転率	(%)	110.9	123.4	148.3	105.0	128.0	85.4	87.1	84.1
固定資産回転率	(%)	326.6	289.1	461.1	213.6	234.7	127.9	133.1	139.7
医師人件費比率計	(%)	11.6	13.6	11.9	12.8	10.6	12.9	12.5	12.3
常勤医師人件費比率	(%)	10.1	9.4	9.1	8.5	7.7	9.7	10.3	10.4
非常勤医師人件費比率	(%)	1.5	4.2	2.8	4.3	2.9	3.3	2.2	1.9
看護師人件費比率計	(%)	17.8	18.9	19.2	19.0	25.2	20.9	19.6	19.6
常勤看護師人件費比率	(%)	17.3	17.7	17.8	16.8	23.6	19.3	18.8	18.9
非常勤看護師人件費比率	(%)	0.5	1.2	1.3	2.2	1.7	1.5	0.8	0.6
その他職員人件費比率計	(%)	12.2	14.4	13.0	12.6	20.6	16.0	11.5	11.0
常勤その他職員人件費比率	(%)	9.1	12.1	11.7	9.2	19.4	14.7	10.6	10.2
非常勤その他職員人件費比率	(%)	3.2	2.3	1.3	3.3	1.2	1.3	0.9	0.9
常勤医師1人当り人件費	(千円)	10,512	15,224	12,254	13,312	15,167	14,526	14,679	14,743
常勤看護師1人当り人件費	(千円)	4,615	5,791	5,050	4,713	5,149	5,177	5,179	5,209
職員1人当り人件費	(千円)	6,203	7,567	7,294	7,183	6,200	6,969	7,172	7,357
職員1人当り医業収益	(千円)	12,505	13,956	14,021	13,867	9,570	12,205	14,152	14,520
安全性									
自己資本比率	(%)	44.5	23.3	15.9	55.0	17.0	-8.8	25.1	29.4
固定長期適合率	(%)	41.3	76.8	52.0	75.9	62.1	100.1	102.2	89.3
借入金比率	(%)	0.0	25.1	12.1	17.3	122.2	82.4	46.7	35.5
償還期間	(年)	0.0	4.5	1.8	9.4	10.2	13.2	8.7	5.5
流動比率	(%)	373.4	227.3	430.1	344.4	503.7	167.0	221.9	275.6
1床当り固定資産額	(千円)	6,436	18,999	9,203	16,867	11,169	19,493	18,276	18,247
償却金利前経常利益率(補正指標)	(%)	4.3	2.9	4.8	6.4	5.0	-0.5	4.5	6.0
機能性									
平均在院日数	(日)	13.4	15.5	17.8	16.0	32.8	26.9	18.2	16.9
外来/入院比	(倍)	2.8	2.6	1.8	2.0	2.1	1.9	1.9	1.9
1床当り1日平均入院患者数	(人)	0.7	0.7	0.7	0.7	0.4	0.7	0.8	0.8
1床当り1日平均外来患者数	(人)	1.9	1.6	1.3	1.4	0.8	1.4	1.5	1.5
患者1人1日当り入院収益	(千円)	47.3	38.9	42.1	39.6	28.9	32.3	41.6	41.7
患者1人1日当り入院収益(室料差額除)	(千円)	46.9	37.0	40.9	38.9	27.2	31.4	40.6	40.8
外来患者1人1日当り外来収益	(千円)	9.9	10.6	12.9	12.1	9.4	11.1	12.7	11.6
医師1人当り入院患者数	(人)	3.4	4.6	4.4	5.6	3.5	6.6	5.5	5.4
医師1人当り外来患者数	(人)	9.5	11.1	7.8	11.4	6.4	12.2	10.3	10.2
看護師1人当り入院患者数	(人)	0.8	1.0	1.0	1.1	0.9	1.3	1.1	1.1
看護師1人当り外来患者数	(人)	2.4	2.5	1.7	2.1	1.8	2.4	2.1	2.0
職員1人当り入院患者数	(人)	0.4	0.5	0.5	0.6	0.4	0.6	0.6	0.6
職員1人当り外来患者数	(人)	1.2	1.2	0.9	1.1	0.7	1.1	1.1	1.1

9. 二次医療圏許可病床数の比率比較

(2) 病院種別・開設者別(病院種別・開設者別毎の比較)

2) ケアミックス病院・開設者別【1/2】

	ケアミックス病院								
	医療法人				自治体				
	0.5%未満	0.5%以上 1%未満	1%以上 3%未満	3%以上	0.5%未満	0.5%以上 1%未満	1%以上 3%未満	3%以上	
(病院数)	(51)	(81)	(95)	(18)	(22)	(21)	(41)	(16)	
(平均病床数)	(97.0)	(137.9)	(195.5)	(285.1)	(69.5)	(103.4)	(186.0)	(390.4)	
収益性									
医業利益率	(%)	3.4	2.5	2.7	2.1	-21.1	-19.4	-11.5	-12.4
総資本医業利益率	(%)	3.1	2.4	2.8	3.2	-16.6	-10.9	-9.2	-9.8
経常利益率	(%)	4.6	3.0	2.7	1.3	-7.3	-7.9	-7.3	-6.5
償却前医業利益率(補正指標)	(%)	6.7	6.7	7.5	8.2	-18.7	-11.9	-7.4	-5.4
病床利用率	(%)	86.3	84.2	88.1	81.9	67.4	75.4	75.9	68.0
固定費比率	(%)	65.9	65.5	66.0	65.8	91.3	90.2	77.1	79.0
材料費比率	(%)	15.1	16.0	16.0	18.8	22.7	16.4	22.8	25.5
医薬品比率	(%)	9.4	9.6	9.3	11.2	16.9	9.9	15.8	15.8
人件費比率	(%)	57.6	56.9	56.6	54.6	83.3	76.8	69.7	67.8
委託費比率	(%)	6.3	5.9	5.2	5.4	11.4	10.5	10.4	8.4
設備関係費比率	(%)	7.0	7.5	7.9	9.5	7.9	9.2	9.1	11.5
減価償却費比率	(%)	3.3	4.2	4.8	6.1	7.1	8.0	7.5	7.9
経費比率	(%)	9.2	9.8	10.1	8.8	10.3	8.4	8.8	6.5
金利負担率	(%)	1.3	1.1	1.5	1.7	3.1	4.2	3.7	4.5
総資本回転率	(%)	110.4	106.0	95.7	93.5	66.9	81.5	87.9	63.2
固定資産回転率	(%)	251.2	182.7	164.4	137.2	95.3	119.9	82.0	87.2
医師人件費比率計	(%)	11.2	10.7	11.2	11.0	19.5	15.7	13.1	12.8
常勤医師人件費比率	(%)	7.2	7.0	8.0	7.7	15.0	11.5	9.7	10.4
非常勤医師人件費比率	(%)	4.1	3.7	3.2	3.3	4.5	4.1	3.5	2.4
看護師人件費比率計	(%)	18.5	18.5	18.7	19.1	27.5	27.5	25.1	26.6
常勤看護師人件費比率	(%)	17.3	17.7	17.8	18.1	25.6	25.7	23.6	25.7
非常勤看護師人件費比率	(%)	1.1	0.8	1.0	0.9	2.0	1.8	1.5	0.9
その他職員人件費比率計	(%)	17.4	17.3	17.7	16.0	22.5	18.5	17.8	15.6
常勤その他職員人件費比率	(%)	16.4	16.3	16.8	15.2	18.8	16.1	15.6	13.5
非常勤その他職員人件費比率	(%)	1.0	0.9	0.8	0.8	3.7	2.4	2.3	2.1
常勤医師1人当り人件費	(千円)	13,169	14,220	16,477	17,607	22,479	17,667	16,824	15,816
常勤看護師1人当り人件費	(千円)	4,701	4,605	4,627	5,148	5,042	5,440	5,278	5,502
職員1人当り人件費	(千円)	5,744	5,516	5,278	5,869	6,746	7,470	7,038	7,532
職員1人当り医業収益	(千円)	10,218	9,844	9,488	10,912	8,557	9,949	11,141	11,606
安全性									
自己資本比率	(%)	37.5	41.3	26.9	31.3	72.3	69.7	75.8	68.5
固定長期適合率	(%)	79.4	84.6	87.2	110.0	96.4	108.8	94.2	108.2
借入金比率	(%)	55.3	43.8	55.2	40.7	25.0	14.8	22.1	34.5
償還期間	(年)	10.5	9.1	12.6	7.7	5.2	2.3	5.2	3.8
流動比率	(%)	805.9	410.7	517.2	333.3	600.8	640.4	561.8	511.4
1床当り固定資産額	(千円)	8,671	8,256	8,803	10,436	11,300	17,083	57,272	18,988
償却金利前経常利益率(補正指標)	(%)	9.2	8.3	9.0	9.0	0.9	4.2	3.2	3.2
機能性									
平均在院日数	(日)	87.4	79.0	114.6	85.2	63.8	51.0	42.9	31.7
外来/入院比	(倍)	1.4	1.3	1.1	1.0	2.0	1.8	1.7	1.8
1床当り1日平均入院患者数	(人)	0.9	0.8	0.9	0.8	0.7	0.8	0.7	0.7
1床当り1日平均外来患者数	(人)	1.2	1.0	0.8	0.8	1.3	1.3	1.3	1.2
患者1人1日当り入院収益	(千円)	24.2	26.7	23.8	23.7	15.9	20.2	23.9	30.7
患者1人1日当り入院収益(室料差額除)	(千円)	23.6	26.0	23.4	23.2	15.8	19.9	23.6	30.3
外来患者1人1日当り外来収益	(千円)	7.7	8.4	9.0	10.1	7.3	6.5	8.9	14.2
医師1人当り入院患者数	(人)	11.3	11.8	14.8	14.9	11.0	9.9	10.0	8.2
医師1人当り外来患者数	(人)	13.0	12.0	11.2	12.3	20.1	16.4	16.3	12.9
看護師1人当り入院患者数	(人)	1.9	1.9	2.1	2.2	1.7	1.6	1.5	1.2
看護師1人当り外来患者数	(人)	2.4	2.2	1.8	1.9	3.2	2.8	2.5	2.1
職員1人当り入院患者数	(人)	0.8	0.8	0.8	0.9	0.7	0.8	0.8	0.7
職員1人当り外来患者数	(人)	1.0	0.9	0.7	0.8	1.4	1.4	1.3	1.1

9. 二次医療圏許可病床数の比率比較

(2) 病院種別・開設者別(病院種別・開設者別毎の比較)

2) ケアミックス病院・開設者別【2/2】

	ケアミックス病院								
	社会保険関係団体				その他公的				
	0.5%未満 (1)	0.5%以上 1%未満 (0)	1%以上 3%未満 (2)	3%以上 (0)	0.5%未満 (9)	0.5%以上 1%未満 (5)	1%以上 3%未満 (17)	3%以上 (6)	
(病院数)	(44.0)	-	(113.5)	-	(85.1)	(152.0)	(204.5)	(345.8)	
(平均病床数)	(44.0)	-	(113.5)	-	(85.1)	(152.0)	(204.5)	(345.8)	
収益性									
医業利益率	(%)	-9.5	-	-5.6	-	-15.3	-14.4	-4.0	3.1
総資本医業利益率	(%)	-2.6	-	-6.4	-	-13.9	-9.7	-2.6	2.6
経常利益率	(%)	4.4	-	-4.9	-	2.5	-15.2	-2.8	3.4
償却前医業利益率(補正指標)	(%)	7.6	-	0.9	-	-10.8	-9.6	1.7	9.2
病床利用率	(%)	63.5	-	73.8	-	76.6	75.8	73.9	84.2
固定費比率	(%)	87.2	-	70.8	-	74.3	79.1	67.9	54.7
材料費比率	(%)	10.7	-	20.3	-	28.3	20.7	22.3	31.2
医薬品比率	(%)	7.3	-	14.8	-	21.7	14.2	15.8	23.8
人件費比率	(%)	67.4	-	60.8	-	67.4	68.5	59.0	46.8
委託費比率	(%)	5.6	-	5.3	-	8.6	9.1	6.4	4.3
設備関係費比率	(%)	19.8	-	10.1	-	6.2	9.3	8.1	7.6
減価償却費比率	(%)	17.1	-	6.4	-	4.0	4.8	5.7	6.1
経費比率	(%)	5.2	-	8.6	-	8.1	5.9	6.8	5.0
金利負担率	(%)	0.0	-	0.0	-	0.8	1.3	0.7	0.4
総資本回転率	(%)	27.7	-	115.7	-	85.4	77.8	80.2	89.9
固定資産回転率	(%)	30.9	-	424.4	-	376.3	124.7	131.0	170.2
医師人件費比率計	(%)	12.8	-	11.8	-	14.0	11.6	13.0	10.3
常勤医師人件費比率	(%)	8.3	-	5.4	-	9.8	6.1	10.1	9.0
非常勤医師人件費比率	(%)	4.4	-	6.4	-	4.1	5.6	2.9	1.3
看護師人件費比率計	(%)	21.5	-	19.6	-	23.7	22.6	21.0	17.6
常勤看護師人件費比率	(%)	14.6	-	16.1	-	22.7	21.4	20.2	17.1
非常勤看護師人件費比率	(%)	6.8	-	3.5	-	1.0	1.3	0.8	0.5
その他職員人件費比率計	(%)	24.6	-	19.1	-	19.3	22.2	15.6	11.3
常勤その他職員人件費比率	(%)	16.1	-	16.0	-	14.6	18.5	14.1	10.8
非常勤その他職員人件費比率	(%)	8.6	-	3.0	-	4.7	3.7	1.5	0.6
常勤医師1人当り人件費	(千円)	15,975	-	15,189	-	22,370	13,700	16,632	15,990
常勤看護師1人当り人件費	(千円)	6,004	-	3,924	-	4,725	4,707	4,774	5,002
職員1人当り人件費	(千円)	5,869	-	5,924	-	6,122	6,430	6,385	6,954
職員1人当り医業収益	(千円)	8,711	-	9,773	-	9,282	10,035	11,090	15,085
安全性									
自己資本比率	(%)	90.8	-	24.5	-	32.7	-36.9	-1.8	40.6
固定長期適合率	(%)	90.8	-	33.6	-	51.1	99.4	111.0	80.6
借入金比率	(%)	0.0	-	0.0	-	46.2	53.5	54.2	27.4
償還期間	(年)	0.0	-	0.0	-	3.0	-	4.2	2.9
流動比率	(%)	916.1	-	1549.1	-	569.7	71.5	173.6	271.7
1床当り固定資産額	(千円)	42,252	-	2,732	-	7,415	10,048	11,519	14,156
償却金利前経常利益率(補正指標)	(%)	21.5	-	1.5	-	7.8	-9.1	3.6	9.9
機能性									
平均在院日数	(日)	22.8	-	48.3	-	66.9	39.9	58.6	27.5
外来/入院比	(倍)	3.8	-	1.4	-	1.3	1.2	1.7	1.7
1床当り1日平均入院患者数	(人)	0.6	-	0.7	-	0.8	0.8	0.8	0.8
1床当り1日平均外来患者数	(人)	2.4	-	1.0	-	0.9	0.8	1.2	1.4
患者1人1日当り入院収益	(千円)	22.3	-	19.7	-	16.7	26.6	27.4	32.8
患者1人1日当り入院収益(室料差額除)	(千円)	21.2	-	19.4	-	16.6	26.4	26.9	31.9
外来患者1人1日当り外来収益	(千円)	6.3	-	7.7	-	10.2	10.6	9.0	13.7
医師1人当り入院患者数	(人)	6.1	-	12.3	-	15.0	11.8	9.7	7.6
医師1人当り外来患者数	(人)	23.0	-	16.3	-	16.7	12.7	12.8	12.3
看護師1人当り入院患者数	(人)	1.2	-	1.5	-	1.9	1.5	1.5	1.3
看護師1人当り外来患者数	(人)	4.4	-	2.1	-	2.2	1.6	2.2	2.1
職員1人当り入院患者数	(人)	0.4	-	0.7	-	0.9	0.7	0.7	0.7
職員1人当り外来患者数	(人)	1.6	-	0.9	-	1.0	0.8	1.1	1.1

9. 二次医療圏許可病床数の比率比較

(2) 病院種別・開設者別(病院種別・開設者別毎の比較)

3) 療養型病院・開設者別【1/2】

	療養型病院								
	医療法人				自治体				
	0.5%未満	0.5%以上 1%未満	1%以上 3%未満	3%以上	0.5%未満	0.5%以上 1%未満	1%以上 3%未満	3%以上	
(病院数)	(59)	(50)	(51)	(10)	(2)	(1)	(1)	(0)	
(平均病床数)	(77.2)	(113.6)	(189.2)	(280.4)	(47.5)	(60.0)	(120.0)	-	
収益性									
医業利益率	(%)	4.0	7.2	5.6	11.4	-45.8	-0.7	0.6	-
総資本医業利益率	(%)	3.4	6.3	5.5	7.8	-22.0	-0.3	1.4	-
経常利益率	(%)	4.1	7.1	5.8	12.9	-13.6	7.6	0.9	-
償却前医業利益率(補正指標)	(%)	8.3	10.8	10.1	15.5	-39.2	5.0	1.4	-
病床利用率	(%)	91.7	94.8	94.6	90.9	76.4	95.2	92.0	-
固定費比率	(%)	67.2	65.9	67.2	62.5	102.0	79.9	70.0	-
材料費比率	(%)	9.8	8.8	9.1	9.5	17.9	13.0	5.9	-
医薬品比率	(%)	5.7	5.0	5.0	4.6	15.3	7.3	1.8	-
人件費比率	(%)	59.8	58.8	57.8	56.0	89.2	71.1	69.2	-
委託費比率	(%)	6.0	6.2	7.8	5.4	15.0	6.0	8.6	-
設備関係費比率	(%)	6.0	6.0	7.6	4.9	11.8	5.7	0.8	-
減価償却費比率	(%)	4.2	3.6	4.5	4.1	6.5	5.7	0.8	-
経費比率	(%)	13.1	11.9	10.9	11.9	11.7	4.8	14.1	-
金利負担率	(%)	1.4	1.1	1.8	1.6	0.9	3.1	0.0	-
総資本回転率	(%)	96.1	101.2	87.3	76.6	48.1	47.5	231.0	-
固定資産回転率	(%)	172.8	214.6	135.2	130.1	56.5	69.7	551.6	-
医師人件費比率計	(%)	8.1	8.6	7.8	6.8	8.7	11.6	6.4	-
常勤医師人件費比率	(%)	4.7	6.2	5.0	5.0	6.6	8.4	5.3	-
非常勤医師人件費比率	(%)	3.4	2.4	2.9	1.8	2.1	3.3	1.1	-
看護師人件費比率計	(%)	18.6	18.4	17.3	20.0	25.7	21.7	23.4	-
常勤看護師人件費比率	(%)	17.9	17.8	16.5	19.5	25.1	21.7	22.6	-
非常勤看護師人件費比率	(%)	0.8	0.5	0.7	0.5	0.6	0.0	0.8	-
その他職員人件費比率計	(%)	21.4	19.6	22.4	18.6	34.6	24.9	29.0	-
常勤その他職員人件費比率	(%)	20.2	19.0	21.5	17.8	26.7	15.5	25.7	-
非常勤その他職員人件費比率	(%)	1.3	0.7	0.9	0.8	8.0	9.4	3.3	-
常勤医師1人当り人件費	(千円)	10,926	13,005	15,498	12,499	7,857	17,861	13,866	-
常勤看護師1人当り人件費	(千円)	5,032	4,539	4,937	5,085	5,624	5,146	3,895	-
職員1人当り人件費	(千円)	5,169	4,937	5,251	4,720	6,543	5,033	4,709	-
職員1人当り医業収益	(千円)	8,741	8,496	9,163	8,440	7,329	7,081	6,808	-
安全性									
自己資本比率	(%)	39.4	47.3	34.4	54.4	78.4	98.2	31.7	-
固定長期適合率	(%)	76.7	115.6	76.3	68.6	113.0	69.3	48.0	-
借入金比率	(%)	59.1	42.1	69.2	48.4	0.0	0.0	0.0	-
償還期間	(年)	9.4	7.0	11.4	5.6	0.0	0.0	0.0	-
流動比率	(%)	574.5	541.6	403.5	625.7	104.7	1804.2	454.4	-
1床当り固定資産額	(千円)	7,741	6,579	6,802	5,301	10,856	10,207	1,587	-
償却金利前経常利益率(補正指標)	(%)	9.8	11.7	12.2	18.6	-6.1	16.5	1.7	-
機能性									
平均在院日数	(日)	272.0	341.6	365.2	428.2	158.1	275.0	68.2	-
外来/入院比	(倍)	0.9	0.5	0.3	0.2	0.7	0.7	0.0	-
1床当り1日平均入院患者数	(人)	0.9	0.9	0.9	0.9	0.8	1.0	0.9	-
1床当り1日平均外来患者数	(人)	0.8	0.5	0.2	0.2	0.5	0.7	0.0	-
患者1人1日当り入院収益	(千円)	18.5	18.1	33.7	17.5	13.8	16.8	22.6	-
患者1人1日当り入院収益(室料差額除)	(千円)	17.8	18.0	33.6	17.5	13.8	16.6	22.3	-
外来患者1人1日当り外来収益	(千円)	7.0	10.9	16.9	6.8	8.7	4.6	18.5	-
医師1人当り入院患者数	(人)	16.8	23.0	26.6	29.2	15.1	19.7	25.7	-
医師1人当り外来患者数	(人)	10.3	7.6	5.2	4.5	8.1	13.6	0.2	-
看護師1人当り入院患者数	(人)	2.9	3.1	3.5	3.6	2.8	3.2	1.8	-
看護師1人当り外来患者数	(人)	2.0	1.2	0.8	0.6	1.6	2.2	0.0	-
職員1人当り入院患者数	(人)	1.0	1.0	1.2	1.2	1.0	0.9	0.7	-
職員1人当り外来患者数	(人)	0.7	0.4	0.3	0.2	0.6	0.7	0.0	-

9. 二次医療圏許可病床数の比率比較

(2) 病院種別・開設者別(病院種別・開設者別毎の比較)

3) 療養型病院・開設者別【2/2】

	(病院数)	療養型病院			
		その他公的			
		0.5%未満	0.5%以上 1%未満	1%以上 3%未満	3%以上
(平均病床数)	(1)	(1)	(1)	(0)	
		(40.0)	(51.0)	(110.0)	-
収益性					
医業利益率	(%)	-18.5	-18.2	5.6	-
総資本医業利益率	(%)	-7.0	-43.8	7.0	-
経常利益率	(%)	-1.8	-18.0	5.8	-
償却前医業利益率(補正指標)	(%)	-12.3	-15.5	9.7	-
病床利用率	(%)	95.2	88.1	87.9	-
固定費比率	(%)	86.9	73.8	68.3	-
材料費比率	(%)	10.5	30.9	7.1	-
医薬品比率	(%)	5.1	26.8	4.0	-
人件費比率	(%)	78.4	71.0	61.9	-
委託費比率	(%)	14.2	3.8	11.4	-
設備関係費比率	(%)	6.2	2.7	6.1	-
減価償却費比率	(%)	6.2	2.7	4.1	-
経費比率	(%)	8.9	5.3	6.4	-
金利負担率	(%)	2.3	0.2	0.3	-
総資本回転率	(%)	37.9	240.2	125.7	-
固定資産回転率	(%)	54.9	417.9	156.7	-
医師人件費比率計	(%)	14.7	17.6	9.3	-
常勤医師人件費比率	(%)	14.7	12.3	9.1	-
非常勤医師人件費比率	(%)	0.0	5.3	0.2	-
看護師人件費比率計	(%)	30.8	20.9	24.6	-
常勤看護師人件費比率	(%)	30.8	19.4	24.2	-
非常勤看護師人件費比率	(%)	0.0	1.5	0.3	-
その他職員人件費比率計	(%)	18.8	21.3	20.4	-
常勤その他職員人件費比率	(%)	18.8	19.4	20.1	-
非常勤その他職員人件費比率	(%)	0.0	2.0	0.3	-
常勤医師1人当り人件費	(千円)	21,059	24,702	29,543	-
常勤看護師1人当り人件費	(千円)	4,283	7,801	6,067	-
職員1人当り人件費	(千円)	5,611	8,434	6,036	-
職員1人当り医業収益	(千円)	7,157	11,886	9,758	-
安全性					
自己資本比率	(%)	97.7	-	20.1	-
固定長期適合率	(%)	70.6	-	124.8	-
借入金比率	(%)	0.0	8.3	0.0	-
償還期間	(年)	0.0	-	0.0	-
流動比率	(%)	1364.2	13.5	55.4	-
1床当り固定資産額	(千円)	19,614	2,827	3,777	-
償却金利前経常利益率(補正指標)	(%)	6.6	-15.1	10.2	-
機能性					
平均在院日数	(日)	57.7	78.5	177.4	-
外来/入院比	(倍)	2.9	2.4	0.2	-
1床当り1日平均入院患者数	(人)	1.0	0.9	0.9	-
1床当り1日平均外来患者数	(人)	2.8	2.1	0.2	-
患者1人1日当り入院収益	(千円)	14.9	15.3	16.7	-
患者1人1日当り入院収益(室料差額除)	(千円)	14.9	15.0	16.7	-
外来患者1人1日当り外来収益	(千円)	4.8	8.0	6.4	-
医師1人当り入院患者数	(人)	11.9	9.8	37.2	-
医師1人当り外来患者数	(人)	34.5	23.5	7.4	-
看護師1人当り入院患者数	(人)	1.2	2.5	3.7	-
看護師1人当り外来患者数	(人)	3.6	6.0	0.7	-
職員1人当り入院患者数	(人)	0.6	0.9	1.4	-
職員1人当り外来患者数	(人)	1.8	2.1	0.3	-

9. 二次医療圏許可病床数の比率比較

(2) 病院種別・開設者別(病院種別・開設者別毎の比較)

4) 精神科病院・開設者別【1/2】

	精神科病院								
	医療法人				自治体				
	0.5%未満	0.5%以上 1%未満	1%以上 3%未満	3%以上	0.5%未満	0.5%以上 1%未満	1%以上 3%未満	3%以上	
(病院数)	(10)	(28)	(85)	(23)	(1)	(1)	(12)	(5)	
(平均病床数)	(148.5)	(186.6)	(254.2)	(284.1)	(54.0)	(200.0)	(274.3)	(286.6)	
収益性									
医業利益率	(%)	2.4	3.3	3.6	4.3	-19.5	-	-13.7	-47.1
総資本医業利益率	(%)	2.5	3.1	2.9	2.5	-6.1	-17.8	-12.9	-20.2
経常利益率	(%)	2.8	3.3	4.2	5.7	0.2	0.0	-3.9	-17.6
償却前医業利益率(補正指標)	(%)	5.5	7.9	8.4	9.0	-13.1	-	-11.1	-33.8
病床利用率	(%)	93.8	92.5	92.5	93.0	71.4	68.1	82.4	76.6
固定費比率	(%)	68.5	69.7	70.5	69.0	48.2	139.0	106.9	121.7
材料費比率	(%)	10.6	10.1	11.3	13.4	46.5	7.3	13.5	16.5
医薬品比率	(%)	7.9	7.3	7.3	8.2	39.8	3.7	10.3	12.2
人件費比率	(%)	62.2	61.5	63.0	61.4	37.4	113.9	99.2	125.7
委託費比率	(%)	5.6	6.3	4.7	4.5	11.0	19.8	8.2	8.0
設備関係費比率	(%)	5.3	6.4	6.2	6.6	6.4	16.9	11.2	11.5
減価償却費比率	(%)	3.0	4.6	4.8	4.7	6.4	15.2	10.0	10.7
経費比率	(%)	11.2	11.2	10.5	8.7	13.7	6.8	6.1	6.7
金利負担率	(%)	1.0	1.8	1.2	1.0	4.4	8.1	8.0	4.8
総資本回転率	(%)	122.6	91.3	78.5	73.3	31.3	26.0	62.9	34.2
固定資産回転率	(%)	211.3	194.3	139.7	152.6	35.7	30.1	48.5	38.4
医師人件費比率計	(%)	7.9	7.5	8.0	8.6	11.0	17.3	9.6	12.5
常勤医師人件費比率	(%)	6.8	5.7	6.4	7.1	11.0	16.7	8.3	12.1
非常勤医師人件費比率	(%)	1.1	1.8	1.7	1.6	0.0	0.6	1.2	0.4
看護師人件費比率計	(%)	23.3	27.9	26.2	27.1	13.0	51.9	50.4	54.9
常勤看護師人件費比率	(%)	23.3	27.1	25.7	26.7	13.0	51.9	48.7	53.4
非常勤看護師人件費比率	(%)	0.1	0.8	0.5	0.4	0.0	0.0	1.7	1.5
その他職員人件費比率計	(%)	18.7	16.0	17.4	15.1	9.2	22.9	20.0	25.2
常勤その他職員人件費比率	(%)	17.9	15.2	16.6	14.4	9.2	21.5	17.7	22.9
非常勤その他職員人件費比率	(%)	0.9	0.9	0.8	0.7	0.0	1.3	2.4	2.3
常勤医師1人当り人件費	(千円)	15,567	13,497	15,047	16,919	18,509	12,598	13,459	15,186
常勤看護師1人当り人件費	(千円)	5,384	4,932	4,744	4,644	5,095	6,109	6,821	6,684
職員1人当り人件費	(千円)	5,928	5,263	5,315	5,184	8,021	8,676	8,676	9,217
職員1人当り医業収益	(千円)	9,597	8,621	8,524	8,458	21,441	7,615	9,251	7,513
安全性									
自己資本比率	(%)	44.6	36.3	51.5	55.7	97.0	95.4	70.0	68.9
固定長期適合率	(%)	89.3	81.8	73.0	66.2	90.4	89.1	207.2	654.8
借入金比率	(%)	33.2	67.6	51.4	52.8	0.0	0.0	62.9	1.7
償還期間	(年)	7.4	11.8	6.5	7.5	0.0	0.0	2.8	0.0
流動比率	(%)	352.0	396.0	679.0	819.8	408.3	426.8	660.7	217.2
1床当り固定資産額	(千円)	9,703	6,183	5,528	5,267	61,160	23,862	14,297	15,364
償却金利前経常利益率(補正指標)	(%)	6.9	9.7	10.3	11.4	11.0	23.3	14.0	-2.2
機能性									
平均在院日数	(日)	423.9	485.7	486.0	530.8	19.0	63.5	244.4	151.6
外来/入院比	(倍)	0.6	0.4	0.3	0.2	3.5	0.7	0.4	0.5
1床当り1日平均入院患者数	(人)	0.9	0.9	0.9	0.9	0.7	0.7	0.8	0.6
1床当り1日平均外来患者数	(人)	0.5	0.3	0.2	0.2	2.5	0.5	0.4	0.2
患者1人1日当り入院収益	(千円)	14.5	15.7	16.5	13.1	23.0	23.8	15.0	15.1
患者1人1日当り入院収益(室料差額除)	(千円)	14.4	15.4	16.3	13.1	22.4	23.8	15.0	15.1
外来患者1人1日当り外来収益	(千円)	10.1	8.3	9.3	9.3	15.9	5.1	8.5	9.4
医師1人当り入院患者数	(人)	26.9	28.6	29.0	31.5	5.5	6.8	21.7	19.5
医師1人当り外来患者数	(人)	8.3	8.0	6.3	6.8	19.5	4.7	8.2	6.4
看護師1人当り入院患者数	(人)	2.7	2.9	2.9	3.1	1.3	1.1	2.1	1.6
看護師1人当り外来患者数	(人)	1.1	0.8	0.7	0.7	4.6	0.8	0.8	0.6
職員1人当り入院患者数	(人)	1.3	1.4	1.4	1.5	0.7	0.7	1.3	1.0
職員1人当り外来患者数	(人)	0.4	0.4	0.3	0.3	2.5	0.5	0.5	0.4

9. 二次医療圏許可病床数の比率比較

(2) 病院種別・開設者別(病院種別・開設者別毎の比較)

4) 精神科病院・開設者別【2/2】

	(病院数)	精神科病院			
		その他公的			
		0.5%未満	0.5%以上 1%未満	1%以上 3%未満	3%以上
(平均病床数)	(0)	(0)	(1)	(0)	
		-	-	(158.0)	-
収益性					
医業利益率	(%)	-	-	-9.5	-
総資本医業利益率	(%)	-	-	-18.6	-
経常利益率	(%)	-	-	-4.2	-
償却前医業利益率(補正指標)	(%)	-	-	-8.7	-
病床利用率	(%)	-	-	92.6	-
固定費比率	(%)	-	-	78.9	-
材料費比率	(%)	-	-	18.5	-
医薬品比率	(%)	-	-	14.5	-
人件費比率	(%)	-	-	72.7	-
委託費比率	(%)	-	-	3.5	-
設備関係費比率	(%)	-	-	6.1	-
減価償却費比率	(%)	-	-	0.8	-
経費比率	(%)	-	-	6.7	-
金利負担率	(%)	-	-	0.1	-
総資本回転率	(%)	-	-	196.2	-
固定資産回転率	(%)	-	-	1655.8	-
医師人件費比率計	(%)	-	-	8.3	-
常勤医師人件費比率	(%)	-	-	6.7	-
非常勤医師人件費比率	(%)	-	-	1.6	-
看護師人件費比率計	(%)	-	-	31.3	-
常勤看護師人件費比率	(%)	-	-	31.1	-
非常勤看護師人件費比率	(%)	-	-	0.2	-
その他職員人件費比率計	(%)	-	-	19.6	-
常勤その他職員人件費比率	(%)	-	-	18.3	-
非常勤その他職員人件費比率	(%)	-	-	1.2	-
常勤医師1人当り人件費	(千円)	-	-	22,226	-
常勤看護師1人当り人件費	(千円)	-	-	5,512	-
職員1人当り人件費	(千円)	-	-	6,880	-
職員1人当り医業収益	(千円)	-	-	9,457	-
安全性					
自己資本比率	(%)	-	-	-49.1	-
固定長期適合率	(%)	-	-	31.6	-
借入金比率	(%)	-	-	0.1	-
償還期間	(年)	-	-	-	-
流動比率	(%)	-	-	141.1	-
1床当り固定資産額	(千円)	-	-	379	-
償却金利前経常利益率(補正指標)	(%)	-	-	-3.3	-
機能性					
平均在院日数	(日)	-	-	207.9	-
外来/入院比	(倍)	-	-	0.4	-
1床当り1日平均入院患者数	(人)	-	-	0.9	-
1床当り1日平均外来患者数	(人)	-	-	0.4	-
患者1人1日当り入院収益	(千円)	-	-	13.7	-
患者1人1日当り入院収益(室料差額除)	(千円)	-	-	13.7	-
外来患者1人1日当り外来収益	(千円)	-	-	11.1	-
医師1人当り入院患者数	(人)	-	-	38.5	-
医師1人当り外来患者数	(人)	-	-	16.3	-
看護師1人当り入院患者数	(人)	-	-	2.6	-
看護師1人当り外来患者数	(人)	-	-	1.1	-
職員1人当り入院患者数	(人)	-	-	1.4	-
職員1人当り外来患者数	(人)	-	-	0.6	-

10. 黒字赤字別比較

(1) 開設者別・病院種別(開設者別・病院種別毎の黒字赤字別比較)

1) 医療法人・一般病院/ケアミックス病院/療養型病院/精神科病院【1/1】

	(病院数)	医療法人							
		一般病院		ケアミックス病院		療養型病院		精神科病院	
		黒字 (166)	赤字 (66)	黒字 (183)	赤字 (63)	黒字 (139)	赤字 (32)	黒字 (131)	赤字 (15)
	(平均病床数)	(137.4)	(129.0)	(160.0)	(170.2)	(136.8)	(120.4)	(239.4)	(232.6)
収益性									
医業利益率	(%)	4.5	-4.4	5.1	-3.9	7.8	-2.2	4.7	-6.4
総資本医業利益率	(%)	5.1	-5.7	5.0	-3.5	6.7	-1.6	3.6	-3.6
経常利益率	(%)	5.1	-4.2	5.7	-4.4	8.1	-3.1	5.5	-7.5
償却前医業利益率(補正指標)	(%)	7.9	-0.4	9.1	1.5	11.7	2.5	9.2	-0.3
病床利用率	(%)	79.6	73.2	87.2	82.8	94.5	88.8	92.6	93.4
固定費比率	(%)	59.2	63.6	64.1	70.8	65.2	72.5	69.7	72.6
材料費比率	(%)	19.5	22.2	15.7	16.9	9.2	9.6	11.1	13.6
医薬品比率	(%)	10.9	14.8	9.4	10.0	5.2	5.0	7.2	9.6
人件費比率	(%)	51.8	54.7	55.4	60.6	57.5	64.0	62.2	63.9
委託費比率	(%)	5.5	7.1	5.7	5.5	6.7	6.0	5.0	5.8
設備関係費比率	(%)	6.4	7.6	7.5	8.3	6.3	6.9	6.2	6.9
減価償却費比率	(%)	3.4	4.0	4.0	5.4	4.0	4.8	4.5	6.1
経費比率	(%)	10.7	11.1	9.5	10.4	11.9	12.7	10.0	14.2
金利負担率	(%)	0.9	1.4	1.2	1.9	1.4	1.6	1.2	1.8
総資本回転率	(%)	117.8	136.2	104.0	95.5	92.5	98.2	84.5	71.9
固定資産回転率	(%)	210.2	283.8	200.9	142.9	162.8	206.6	159.0	143.7
医師人件費比率計	(%)	11.4	13.3	10.3	13.2	7.8	9.5	7.9	9.1
常勤医師人件費比率	(%)	7.8	8.8	6.8	9.3	5.2	5.2	6.2	8.1
非常勤医師人件費比率	(%)	3.6	4.6	3.5	3.9	2.5	4.3	1.7	1.1
看護師人件費比率計	(%)	17.4	17.9	18.5	19.0	17.9	19.7	26.2	29.2
常勤看護師人件費比率	(%)	16.5	16.9	17.6	18.0	17.2	19.0	25.7	28.5
非常勤看護師人件費比率	(%)	0.9	1.0	0.9	1.0	0.7	0.8	0.5	0.6
その他職員人件費比率計	(%)	13.7	14.3	17.0	18.3	20.8	22.1	17.1	15.1
常勤その他職員人件費比率	(%)	12.9	13.5	16.1	17.3	19.8	21.5	16.3	14.3
非常勤その他職員人件費比率	(%)	0.7	0.8	0.9	0.9	1.1	0.5	0.8	0.8
常勤医師1人当り人件費	(千円)	14,938	15,598	15,130	15,297	12,984	13,771	14,810	17,355
常勤看護師1人当り人件費	(千円)	4,830	5,070	4,685	4,661	4,853	4,857	4,785	5,005
職員1人当り人件費	(千円)	6,202	6,468	5,424	5,698	5,102	5,055	5,376	4,900
職員1人当り医業収益	(千円)	12,188	12,033	9,956	9,563	8,960	7,945	8,705	7,759
安全性									
自己資本比率	(%)	44.7	19.3	40.6	15.0	44.0	29.1	49.6	41.1
固定長期適合率	(%)	78.2	107.5	81.7	99.8	87.7	86.0	73.3	87.2
借入金比率	(%)	35.0	42.7	44.6	67.9	53.0	71.6	50.7	77.9
償還期間	(年)	8.2	11.3	7.4	23.2	7.5	18.3	7.0	17.6
流動比率	(%)	403.7	213.3	606.0	301.6	560.3	407.1	635.2	530.8
1床当り固定資産額	(千円)	12,213	11,928	8,139	10,458	7,025	6,714	5,532	9,097
償却金利前経常利益率(補正指標)	(%)	9.4	1.1	10.9	2.9	13.5	3.2	11.2	0.4
機能性									
平均在院日数	(日)	26.6	23.1	104.5	67.9	324.1	358.3	500.8	386.1
外来/入院比	(倍)	2.4	3.2	1.2	1.3	0.5	0.6	0.3	0.3
1床当り1日平均入院患者数	(人)	0.8	0.7	0.9	0.8	0.9	0.9	0.9	0.9
1床当り1日平均外来患者数	(人)	1.8	1.6	0.9	1.0	0.5	0.6	0.3	0.3
患者1人1日当り入院収益	(千円)	37.5	35.6	25.2	23.8	24.3	16.6	15.8	14.3
患者1人1日当り入院収益(室料差額除)	(千円)	36.4	34.3	24.6	23.1	24.0	16.2	15.7	13.8
外来患者1人1日当り外来収益	(千円)	9.3	17.8	8.6	8.5	11.9	8.0	9.3	7.9
医師1人当り入院患者数	(人)	7.0	6.2	13.7	11.3	22.2	23.3	29.5	26.7
医師1人当り外来患者数	(人)	13.3	13.2	12.0	11.8	7.5	7.9	6.8	7.4
看護師1人当り入院患者数	(人)	1.3	1.3	2.1	1.9	3.2	3.3	3.0	2.7
看護師1人当り外来患者数	(人)	2.7	2.9	2.0	2.2	1.3	1.5	0.7	0.7
職員1人当り入院患者数	(人)	0.6	0.5	0.8	0.8	1.1	1.1	1.4	1.3
職員1人当り外来患者数	(人)	1.2	1.2	0.8	0.9	0.4	0.5	0.3	0.4

10. 黒字赤字別比較

(1) 開設者別・病院種別(開設者別・病院種別毎の黒字赤字別比較)

2) 自治体・一般病院/ケアミックス病院/療養型病院/精神科病院【1/1】

	(病院数)	自治体							
		一般病院		ケアミックス病院		療養型病院		精神科病院	
		黒字 (63)	赤字 (188)	黒字 (32)	赤字 (68)	黒字 (2)	赤字 (2)	黒字 (9)	赤字 (10)
	(平均病床数)	(266.7)	(304.4)	(177.5)	(174.9)	(90.0)	(47.5)	(230.4)	(290.4)
収益性									
医業利益率	(%)	-8.5	-16.7	-6.4	-19.9	-0.1	-45.8	-12.7	-36.6
総資本医業利益率	(%)	-4.2	-10.0	-6.5	-13.4	0.5	-22.0	-8.5	-21.3
経常利益率	(%)	2.6	-10.7	3.4	-12.5	4.3	-13.6	5.3	-18.3
償却前医業利益率(補正指標)	(%)	-3.5	-9.3	-1.1	-14.8	3.2	-39.2	-10.9	-27.4
病床利用率	(%)	79.2	70.5	77.4	70.4	93.6	76.4	86.4	73.0
固定費比率	(%)	68.7	77.5	73.7	88.2	74.9	102.0	96.9	125.0
材料費比率	(%)	26.4	25.9	22.4	21.6	9.4	17.9	16.9	14.6
医薬品比率	(%)	16.6	16.1	15.0	14.7	4.5	15.3	13.5	10.6
人件費比率	(%)	60.4	64.7	64.0	78.7	70.1	89.2	80.8	124.3
委託費比率	(%)	8.6	9.9	8.1	11.4	7.3	15.0	8.5	9.3
設備関係費比率	(%)	6.5	10.2	7.2	10.2	3.3	11.8	9.6	13.0
減価償却費比率	(%)	4.9	8.2	5.6	8.5	3.3	6.5	8.5	11.8
経費比率	(%)	6.8	7.0	7.6	9.2	9.5	11.7	7.2	6.3
金利負担率	(%)	1.7	3.6	2.5	4.4	1.6	0.9	6.5	7.4
総資本回転率	(%)	107.1	66.4	117.9	59.2	139.3	48.1	38.7	63.6
固定資産回転率	(%)	142.2	92.4	117.0	84.0	310.7	56.5	51.9	37.3
医師人件費比率計	(%)	13.1	14.3	13.9	15.6	9.0	8.7	8.4	13.0
常勤医師人件費比率	(%)	10.3	11.6	10.5	11.7	6.8	6.6	7.7	11.9
非常勤医師人件費比率	(%)	2.7	2.8	3.3	3.8	2.2	2.1	0.8	1.0
看護師人件費比率計	(%)	22.9	24.8	22.5	28.1	22.6	25.7	40.3	58.2
常勤看護師人件費比率	(%)	21.6	23.4	21.0	26.6	22.2	25.1	39.0	56.5
非常勤看護師人件費比率	(%)	1.3	1.4	1.5	1.6	0.4	0.6	1.2	1.7
その他職員人件費比率計	(%)	14.6	14.3	16.6	19.6	26.9	34.6	15.7	25.7
常勤その他職員人件費比率	(%)	13.0	12.5	14.0	17.0	20.6	26.7	13.9	23.2
非常勤その他職員人件費比率	(%)	1.6	1.8	2.5	2.6	6.3	8.0	1.8	2.4
常勤医師1人当り人件費	(千円)	15,381	15,948	17,638	18,093	15,863	7,857	14,403	13,891
常勤看護師1人当り人件費	(千円)	5,444	5,599	4,920	5,473	4,521	5,624	6,359	6,924
職員1人当り人件費	(千円)	7,358	7,896	6,543	7,426	4,871	6,543	8,442	9,091
職員1人当り医業収益	(千円)	13,080	12,601	10,706	10,252	6,944	7,329	11,457	7,452
安全性									
自己資本比率	(%)	76.0	67.6	76.0	70.9	65.0	78.4	78.4	66.5
固定長期適合率	(%)	70.6	95.9	72.0	113.2	58.7	113.0	79.1	545.8
借入金比率	(%)	11.5	24.4	12.3	28.3	0.0	0.0	43.8	36.9
償還期間	(年)	1.9	5.1	2.2	5.5	0.0	0.0	2.8	0.0
流動比率	(%)	809.6	370.3	799.5	475.0	1129.3	104.7	726.1	294.8
1床当り固定資産額	(千円)	18,185	25,973	13,195	41,722	5,897	10,856	19,496	15,794
償却金利前経常利益率(補正指標)	(%)	9.3	1.4	11.5	-1.2	9.1	-6.1	20.3	1.0
機能性									
平均在院日数	(日)	25.8	19.4	51.0	45.8	171.6	158.1	270.2	134.2
外来/入院比	(倍)	2.0	2.1	1.9	1.8	0.3	0.7	0.8	0.5
1床当り1日平均入院患者数	(人)	0.8	0.7	0.8	0.7	0.9	0.8	0.9	0.7
1床当り1日平均外来患者数	(人)	1.5	1.4	1.4	1.2	0.3	0.5	0.6	0.3
患者1人1日当り入院収益	(千円)	34.6	35.8	23.3	22.1	19.7	13.8	15.4	16.3
患者1人1日当り入院収益(室料差額除)	(千円)	34.2	35.2	23.0	21.8	19.5	13.8	15.3	16.3
外来患者1人1日当り外来収益	(千円)	11.0	10.4	8.1	9.2	11.5	8.7	9.4	8.4
医師1人当り入院患者数	(人)	6.2	5.9	10.3	9.7	22.7	15.1	23.1	16.1
医師1人当り外来患者数	(人)	12.5	12.3	17.5	16.2	6.9	8.1	10.0	6.4
看護師1人当り入院患者数	(人)	1.2	1.1	1.6	1.5	2.5	2.8	2.2	1.5
看護師1人当り外来患者数	(人)	2.5	2.2	2.8	2.6	1.1	1.6	1.3	0.7
職員1人当り入院患者数	(人)	0.6	0.6	0.7	0.8	0.8	1.0	1.4	1.0
職員1人当り外来患者数	(人)	1.2	1.2	1.3	1.3	0.3	0.6	0.8	0.4

10. 黒字赤字別比較

(1) 開設者別・病院種別(開設者別・病院種別毎の黒字赤字別比較)

3) 全社連・一般病院/ケアミックス病院/療養型病院/精神科病院【1/1】

	(病院数)	全社連							
		一般病院		ケアミックス病院		療養型病院		精神科病院	
		黒字 (11)	赤字 (10)	黒字 (0)	赤字 (2)	黒字 (0)	赤字 (0)	黒字 (0)	赤字 (0)
	(平均病床数)	(258.9)	(289.7)	-	(113.5)	-	-	-	-
収益性									
医業利益率	(%)	1.0	-4.3	-	-5.6	-	-	-	-
総資本医業利益率	(%)	0.8	-7.9	-	-6.4	-	-	-	-
経常利益率	(%)	1.5	-4.3	-	-4.9	-	-	-	-
償却前医業利益率(補正指標)	(%)	6.2	-0.1	-	0.9	-	-	-	-
病床利用率	(%)	75.3	65.2	-	73.8	-	-	-	-
固定費比率	(%)	62.2	62.9	-	70.8	-	-	-	-
材料費比率	(%)	23.9	22.4	-	20.3	-	-	-	-
医薬品比率	(%)	14.6	12.7	-	14.8	-	-	-	-
人件費比率	(%)	54.1	56.0	-	60.8	-	-	-	-
委託費比率	(%)	6.0	9.7	-	5.3	-	-	-	-
設備関係費比率	(%)	8.1	6.9	-	10.1	-	-	-	-
減価償却費比率	(%)	5.2	4.3	-	6.4	-	-	-	-
経費比率	(%)	6.0	8.8	-	8.6	-	-	-	-
金利負担率	(%)	0.0	0.1	-	0.0	-	-	-	-
総資本回転率	(%)	112.7	185.6	-	115.7	-	-	-	-
固定資産回転率	(%)	365.7	646.8	-	424.4	-	-	-	-
医師人件費比率計	(%)	11.5	13.4	-	11.8	-	-	-	-
常勤医師人件費比率	(%)	9.2	9.3	-	5.4	-	-	-	-
非常勤医師人件費比率	(%)	2.3	4.1	-	6.4	-	-	-	-
看護師人件費比率計	(%)	19.5	18.2	-	19.6	-	-	-	-
常勤看護師人件費比率	(%)	18.1	16.8	-	16.1	-	-	-	-
非常勤看護師人件費比率	(%)	1.3	1.4	-	3.5	-	-	-	-
その他職員人件費比率計	(%)	13.3	15.1	-	19.1	-	-	-	-
常勤その他職員人件費比率	(%)	11.9	13.7	-	16.0	-	-	-	-
非常勤その他職員人件費比率	(%)	1.4	1.3	-	3.0	-	-	-	-
常勤医師1人当り人件費	(千円)	14,178	13,415	-	15,189	-	-	-	-
常勤看護師1人当り人件費	(千円)	4,924	4,894	-	3,924	-	-	-	-
職員1人当り人件費	(千円)	7,231	7,386	-	5,924	-	-	-	-
職員1人当り医業収益	(千円)	13,458	13,335	-	9,773	-	-	-	-
安全性									
自己資本比率	(%)	30.8	-27.1	-	24.5	-	-	-	-
固定長期適合率	(%)	42.6	42.8	-	33.6	-	-	-	-
借入金比率	(%)	3.4	19.1	-	0.0	-	-	-	-
償還期間	(年)	0.7	7.9	-	0.0	-	-	-	-
流動比率	(%)	651.8	429.1	-	1549.1	-	-	-	-
1床当り固定資産額	(千円)	9,175	3,279	-	2,732	-	-	-	-
償却金利前経常利益率(補正指標)	(%)	6.8	0.0	-	1.5	-	-	-	-
機能性									
平均在院日数	(日)	17.5	16.6	-	48.3	-	-	-	-
外来/入院比	(倍)	2.0	2.4	-	1.4	-	-	-	-
1床当り1日平均入院患者数	(人)	0.8	0.6	-	0.7	-	-	-	-
1床当り1日平均外来患者数	(人)	1.5	1.4	-	1.0	-	-	-	-
患者1人1日当り入院収益	(千円)	40.0	38.8	-	19.7	-	-	-	-
患者1人1日当り入院収益(室料差額除)	(千円)	39.4	37.8	-	19.4	-	-	-	-
外来患者1人1日当り外来収益	(千円)	12.4	9.8	-	7.7	-	-	-	-
医師1人当り入院患者数	(人)	5.3	4.6	-	12.3	-	-	-	-
医師1人当り外来患者数	(人)	10.2	10.8	-	16.3	-	-	-	-
看護師1人当り入院患者数	(人)	1.0	0.9	-	1.5	-	-	-	-
看護師1人当り外来患者数	(人)	1.9	2.1	-	2.1	-	-	-	-
職員1人当り入院患者数	(人)	0.5	0.5	-	0.7	-	-	-	-
職員1人当り外来患者数	(人)	1.0	1.0	-	0.9	-	-	-	-

10. 黒字赤字別比較

(1) 開設者別・病院種別(開設者別・病院種別毎の黒字赤字別比較)

4) 厚生団・一般病院/ケアミックス病院/療養型病院/精神科病院【1/1】

	(病院数)	厚生団								
		一般病院		ケアミックス病院		療養型病院		精神科病院		
		黒字 (3)	赤字 (0)	黒字 (0)	赤字 (0)	黒字 (0)	赤字 (0)	黒字 (0)	赤字 (0)	
	(平均病床数)	(553.3)	-	-	-	-	-	-	-	
収益性										
医業利益率	(%)	5.7	-	-	-	-	-	-	-	-
総資本医業利益率	(%)	9.4	-	-	-	-	-	-	-	-
経常利益率	(%)	5.5	-	-	-	-	-	-	-	-
償却前医業利益率(補正指標)	(%)	8.0	-	-	-	-	-	-	-	-
病床利用率	(%)	83.5	-	-	-	-	-	-	-	-
固定費比率	(%)	53.7	-	-	-	-	-	-	-	-
材料費比率	(%)	24.3	-	-	-	-	-	-	-	-
医薬品比率	(%)	12.8	-	-	-	-	-	-	-	-
人件費比率	(%)	51.3	-	-	-	-	-	-	-	-
委託費比率	(%)	7.5	-	-	-	-	-	-	-	-
設備関係費比率	(%)	2.3	-	-	-	-	-	-	-	-
減価償却費比率	(%)	2.3	-	-	-	-	-	-	-	-
経費比率	(%)	6.0	-	-	-	-	-	-	-	-
金利負担率	(%)	0.0	-	-	-	-	-	-	-	-
総資本回転率	(%)	192.7	-	-	-	-	-	-	-	-
固定資産回転率	(%)	736.0	-	-	-	-	-	-	-	-
医師人件費比率計	(%)	13.9	-	-	-	-	-	-	-	-
常勤医師人件費比率	(%)	9.9	-	-	-	-	-	-	-	-
非常勤医師人件費比率	(%)	4.1	-	-	-	-	-	-	-	-
看護師人件費比率計	(%)	20.6	-	-	-	-	-	-	-	-
常勤看護師人件費比率	(%)	19.8	-	-	-	-	-	-	-	-
非常勤看護師人件費比率	(%)	0.8	-	-	-	-	-	-	-	-
その他職員人件費比率計	(%)	9.7	-	-	-	-	-	-	-	-
常勤その他職員人件費比率	(%)	8.7	-	-	-	-	-	-	-	-
非常勤その他職員人件費比率	(%)	1.0	-	-	-	-	-	-	-	-
常勤医師1人当り人件費	(千円)	10,168	-	-	-	-	-	-	-	-
常勤看護師1人当り人件費	(千円)	5,391	-	-	-	-	-	-	-	-
職員1人当り人件費	(千円)	7,361	-	-	-	-	-	-	-	-
職員1人当り医業収益	(千円)	14,455	-	-	-	-	-	-	-	-
安全性										
自己資本比率	(%)	69.1	-	-	-	-	-	-	-	-
固定長期適合率	(%)	48.3	-	-	-	-	-	-	-	-
借入金比率	(%)	0.0	-	-	-	-	-	-	-	-
償還期間	(年)	0.0	-	-	-	-	-	-	-	-
流動比率	(%)	251.6	-	-	-	-	-	-	-	-
1床当り固定資産額	(千円)	3,131	-	-	-	-	-	-	-	-
償却金利前経常利益率(補正指標)	(%)	7.8	-	-	-	-	-	-	-	-
機能性										
平均在院日数	(日)	15.0	-	-	-	-	-	-	-	-
外来/入院比	(倍)	1.6	-	-	-	-	-	-	-	-
1床当り1日平均入院患者数	(人)	0.8	-	-	-	-	-	-	-	-
1床当り1日平均外来患者数	(人)	1.3	-	-	-	-	-	-	-	-
患者1人1日当り入院収益	(千円)	50.4	-	-	-	-	-	-	-	-
患者1人1日当り入院収益(室料差額除)	(千円)	48.8	-	-	-	-	-	-	-	-
外来患者1人1日当り外来収益	(千円)	11.1	-	-	-	-	-	-	-	-
医師1人当り入院患者数	(人)	2.9	-	-	-	-	-	-	-	-
医師1人当り外来患者数	(人)	4.5	-	-	-	-	-	-	-	-
看護師1人当り入院患者数	(人)	1.0	-	-	-	-	-	-	-	-
看護師1人当り外来患者数	(人)	1.6	-	-	-	-	-	-	-	-
職員1人当り入院患者数	(人)	0.6	-	-	-	-	-	-	-	-
職員1人当り外来患者数	(人)	0.9	-	-	-	-	-	-	-	-

10. 黒字赤字別比較

(1) 開設者別・病院種別(開設者別・病院種別毎の黒字赤字別比較)

5) 船員保険・一般病院/ケアミックス病院/療養型病院/精神科病院【1/1】

	(病院数)	船員保険								
		一般病院		ケアミックス病院		療養型病院		精神科病院		
		黒字 (0)	赤字 (1)	黒字 (0)	赤字 (0)	黒字 (0)	赤字 (0)	黒字 (0)	赤字 (0)	
	(平均病床数)	-	(260.0)	-	-	-	-	-	-	
収益性										
医業利益率	(%)	-	-4.9	-	-	-	-	-	-	-
総資本医業利益率	(%)	-	-17.6	-	-	-	-	-	-	-
経常利益率	(%)	-	-4.3	-	-	-	-	-	-	-
償却前医業利益率(補正指標)	(%)	-	-4.3	-	-	-	-	-	-	-
病床利用率	(%)	-	75.0	-	-	-	-	-	-	-
固定費比率	(%)	-	58.2	-	-	-	-	-	-	-
材料費比率	(%)	-	26.7	-	-	-	-	-	-	-
医薬品比率	(%)	-	15.2	-	-	-	-	-	-	-
人件費比率	(%)	-	57.6	-	-	-	-	-	-	-
委託費比率	(%)	-	5.7	-	-	-	-	-	-	-
設備関係費比率	(%)	-	0.6	-	-	-	-	-	-	-
減価償却費比率	(%)	-	0.6	-	-	-	-	-	-	-
経費比率	(%)	-	9.2	-	-	-	-	-	-	-
金利負担率	(%)	-	0.0	-	-	-	-	-	-	-
総資本回転率	(%)	-	361.8	-	-	-	-	-	-	-
固定資産回転率	(%)	-	1119.5	-	-	-	-	-	-	-
医師人件費比率計	(%)	-	12.2	-	-	-	-	-	-	-
常勤医師人件費比率	(%)	-	10.4	-	-	-	-	-	-	-
非常勤医師人件費比率	(%)	-	1.8	-	-	-	-	-	-	-
看護師人件費比率計	(%)	-	19.3	-	-	-	-	-	-	-
常勤看護師人件費比率	(%)	-	17.5	-	-	-	-	-	-	-
非常勤看護師人件費比率	(%)	-	1.8	-	-	-	-	-	-	-
その他職員人件費比率計	(%)	-	17.4	-	-	-	-	-	-	-
常勤その他職員人件費比率	(%)	-	15.7	-	-	-	-	-	-	-
非常勤その他職員人件費比率	(%)	-	1.6	-	-	-	-	-	-	-
常勤医師1人当り人件費	(千円)	-	11,319	-	-	-	-	-	-	-
常勤看護師1人当り人件費	(千円)	-	5,505	-	-	-	-	-	-	-
職員1人当り人件費	(千円)	-	7,128	-	-	-	-	-	-	-
職員1人当り医業収益	(千円)	-	12,374	-	-	-	-	-	-	-
安全性										
自己資本比率	(%)	-	-20.0	-	-	-	-	-	-	-
固定長期適合率	(%)	-	62.0	-	-	-	-	-	-	-
借入金比率	(%)	-	0.0	-	-	-	-	-	-	-
償還期間	(年)	-	0.0	-	-	-	-	-	-	-
流動比率	(%)	-	141.3	-	-	-	-	-	-	-
1床当り固定資産額	(千円)	-	1,493	-	-	-	-	-	-	-
償却金利前経常利益率(補正指標)	(%)	-	-3.6	-	-	-	-	-	-	-
機能性										
平均在院日数	(日)	-	38.0	-	-	-	-	-	-	-
外来/入院比	(倍)	-	2.4	-	-	-	-	-	-	-
1床当り1日平均入院患者数	(人)	-	0.7	-	-	-	-	-	-	-
1床当り1日平均外来患者数	(人)	-	1.8	-	-	-	-	-	-	-
患者1人1日当り入院収益	(千円)	-	37.0	-	-	-	-	-	-	-
患者1人1日当り入院収益(室料差額除)	(千円)	-	35.4	-	-	-	-	-	-	-
外来患者1人1日当り外来収益	(千円)	-	9.1	-	-	-	-	-	-	-
医師1人当り入院患者数	(人)	-	4.5	-	-	-	-	-	-	-
医師1人当り外来患者数	(人)	-	10.6	-	-	-	-	-	-	-
看護師1人当り入院患者数	(人)	-	1.2	-	-	-	-	-	-	-
看護師1人当り外来患者数	(人)	-	2.9	-	-	-	-	-	-	-
職員1人当り入院患者数	(人)	-	0.6	-	-	-	-	-	-	-
職員1人当り外来患者数	(人)	-	1.3	-	-	-	-	-	-	-

10. 黒字赤字別比較

(1) 開設者別・病院種別(開設者別・病院種別毎の黒字赤字別比較)

6) 連合会・一般病院/ケアミックス病院/療養型病院/精神科病院【1/1】

	(病院数)	連合会							
		一般病院		ケアミックス病院		療養型病院		精神科病院	
		黒字 (7)	赤字 (2)	黒字 (0)	赤字 (0)	黒字 (0)	赤字 (0)	黒字 (0)	赤字 (0)
	(平均病床数)	(374.0)	(350.0)	-	-	-	-	-	-
収益性									
医業利益率	(%)	1.9	-3.1	-	-	-	-	-	-
総資本医業利益率	(%)	1.9	-1.6	-	-	-	-	-	-
経常利益率	(%)	4.4	-3.0	-	-	-	-	-	-
償却前医業利益率(補正指標)	(%)	6.9	4.1	-	-	-	-	-	-
病床利用率	(%)	77.7	76.6	-	-	-	-	-	-
固定費比率	(%)	55.4	61.8	-	-	-	-	-	-
材料費比率	(%)	30.1	26.8	-	-	-	-	-	-
医薬品比率	(%)	20.7	15.2	-	-	-	-	-	-
人件費比率	(%)	46.8	51.6	-	-	-	-	-	-
委託費比率	(%)	6.8	4.1	-	-	-	-	-	-
設備関係費比率	(%)	8.1	9.4	-	-	-	-	-	-
減価償却費比率	(%)	5.1	7.2	-	-	-	-	-	-
経費比率	(%)	3.3	9.0	-	-	-	-	-	-
金利負担率	(%)	0.5	0.8	-	-	-	-	-	-
総資本回転率	(%)	101.4	49.9	-	-	-	-	-	-
固定資産回転率	(%)	160.7	68.3	-	-	-	-	-	-
医師人件費比率計	(%)	11.2	12.2	-	-	-	-	-	-
常勤医師人件費比率	(%)	8.2	6.8	-	-	-	-	-	-
非常勤医師人件費比率	(%)	3.0	5.3	-	-	-	-	-	-
看護師人件費比率計	(%)	17.9	18.7	-	-	-	-	-	-
常勤看護師人件費比率	(%)	15.8	17.6	-	-	-	-	-	-
非常勤看護師人件費比率	(%)	2.1	1.1	-	-	-	-	-	-
その他職員人件費比率計	(%)	11.3	13.4	-	-	-	-	-	-
常勤その他職員人件費比率	(%)	8.4	8.5	-	-	-	-	-	-
非常勤その他職員人件費比率	(%)	3.0	4.9	-	-	-	-	-	-
常勤医師1人当り人件費	(千円)	13,057	9,212	-	-	-	-	-	-
常勤看護師1人当り人件費	(千円)	5,253	4,865	-	-	-	-	-	-
職員1人当り人件費	(千円)	7,244	7,155	-	-	-	-	-	-
職員1人当り医業収益	(千円)	15,591	13,894	-	-	-	-	-	-
安全性									
自己資本比率	(%)	36.9	44.2	-	-	-	-	-	-
固定長期適合率	(%)	91.0	81.9	-	-	-	-	-	-
借入金比率	(%)	19.5	81.6	-	-	-	-	-	-
償還期間	(年)	2.8	13.0	-	-	-	-	-	-
流動比率	(%)	141.0	270.7	-	-	-	-	-	-
1床当り固定資産額	(千円)	19,938	27,845	-	-	-	-	-	-
償却金利前経常利益率(補正指標)	(%)	10.0	5.0	-	-	-	-	-	-
機能性									
平均在院日数	(日)	16.0	15.3	-	-	-	-	-	-
外来/入院比	(倍)	1.6	1.9	-	-	-	-	-	-
1床当り1日平均入院患者数	(人)	0.8	0.8	-	-	-	-	-	-
1床当り1日平均外来患者数	(人)	1.2	1.5	-	-	-	-	-	-
患者1人1日当り入院収益	(千円)	42.1	42.8	-	-	-	-	-	-
患者1人1日当り入院収益(室料差額除)	(千円)	40.8	40.6	-	-	-	-	-	-
外来患者1人1日当り外来収益	(千円)	16.7	10.7	-	-	-	-	-	-
医師1人当り入院患者数	(人)	5.3	5.1	-	-	-	-	-	-
医師1人当り外来患者数	(人)	8.7	10.0	-	-	-	-	-	-
看護師1人当り入院患者数	(人)	1.1	1.1	-	-	-	-	-	-
看護師1人当り外来患者数	(人)	1.7	2.0	-	-	-	-	-	-
職員1人当り入院患者数	(人)	0.6	0.6	-	-	-	-	-	-
職員1人当り外来患者数	(人)	0.9	1.1	-	-	-	-	-	-

10. 黒字赤字別比較

(1) 開設者別・病院種別(開設者別・病院種別毎の黒字赤字別比較)

7) 公立学校・一般病院/ケアミックス病院/療養型病院/精神科病院【1/1】

	(病院数)	公立学校								
		一般病院		ケアミックス病院		療養型病院		精神科病院		
		黒字 (0)	赤字 (1)	黒字 (0)	赤字 (0)	黒字 (0)	赤字 (0)	黒字 (0)	赤字 (0)	
	(平均病床数)	-	(277.0)	-	-	-	-	-	-	
収益性										
医業利益率	(%)	-	-0.6	-	-	-	-	-	-	
総資本医業利益率	(%)	-	-0.3	-	-	-	-	-	-	
経常利益率	(%)	-	-0.8	-	-	-	-	-	-	
償却前医業利益率(補正指標)	(%)	-	8.7	-	-	-	-	-	-	
病床利用率	(%)	-	86.2	-	-	-	-	-	-	
固定費比率	(%)	-	58.8	-	-	-	-	-	-	
材料費比率	(%)	-	31.2	-	-	-	-	-	-	
医薬品比率	(%)	-	24.0	-	-	-	-	-	-	
人件費比率	(%)	-	42.7	-	-	-	-	-	-	
委託費比率	(%)	-	6.0	-	-	-	-	-	-	
設備関係費比率	(%)	-	14.4	-	-	-	-	-	-	
減価償却費比率	(%)	-	9.3	-	-	-	-	-	-	
経費比率	(%)	-	4.0	-	-	-	-	-	-	
金利負担率	(%)	-	1.7	-	-	-	-	-	-	
総資本回転率	(%)	-	55.1	-	-	-	-	-	-	
固定資産回転率	(%)	-	62.2	-	-	-	-	-	-	
医師人件費比率計	(%)	-	10.3	-	-	-	-	-	-	
常勤医師人件費比率	(%)	-	8.9	-	-	-	-	-	-	
非常勤医師人件費比率	(%)	-	1.4	-	-	-	-	-	-	
看護師人件費比率計	(%)	-	18.2	-	-	-	-	-	-	
常勤看護師人件費比率	(%)	-	17.0	-	-	-	-	-	-	
非常勤看護師人件費比率	(%)	-	1.2	-	-	-	-	-	-	
その他職員人件費比率計	(%)	-	8.6	-	-	-	-	-	-	
常勤その他職員人件費比率	(%)	-	7.3	-	-	-	-	-	-	
非常勤その他職員人件費比率	(%)	-	1.3	-	-	-	-	-	-	
常勤医師1人当り人件費	(千円)	-	16,264	-	-	-	-	-	-	
常勤看護師1人当り人件費	(千円)	-	4,759	-	-	-	-	-	-	
職員1人当り人件費	(千円)	-	6,863	-	-	-	-	-	-	
職員1人当り医業収益	(千円)	-	16,089	-	-	-	-	-	-	
安全性										
自己資本比率	(%)	-	71.0	-	-	-	-	-	-	
固定長期適合率	(%)	-	92.9	-	-	-	-	-	-	
借入金比率	(%)	-	0.0	-	-	-	-	-	-	
償還期間	(年)	-	0.0	-	-	-	-	-	-	
流動比率	(%)	-	244.4	-	-	-	-	-	-	
1床当り固定資産額	(千円)	-	38,205	-	-	-	-	-	-	
償却金利前経常利益率(補正指標)	(%)	-	10.2	-	-	-	-	-	-	
機能性										
平均在院日数	(日)	-	13.3	-	-	-	-	-	-	
外来/入院比	(倍)	-	1.9	-	-	-	-	-	-	
1床当り1日平均入院患者数	(人)	-	0.9	-	-	-	-	-	-	
1床当り1日平均外来患者数	(人)	-	1.6	-	-	-	-	-	-	
患者1人1日当り入院収益	(千円)	-	41.7	-	-	-	-	-	-	
患者1人1日当り入院収益(室料差額除)	(千円)	-	40.2	-	-	-	-	-	-	
外来患者1人1日当り外来収益	(千円)	-	16.0	-	-	-	-	-	-	
医師1人当り入院患者数	(人)	-	6.0	-	-	-	-	-	-	
医師1人当り外来患者数	(人)	-	11.3	-	-	-	-	-	-	
看護師1人当り入院患者数	(人)	-	0.9	-	-	-	-	-	-	
看護師1人当り外来患者数	(人)	-	1.7	-	-	-	-	-	-	
職員1人当り入院患者数	(人)	-	0.6	-	-	-	-	-	-	
職員1人当り外来患者数	(人)	-	1.1	-	-	-	-	-	-	

10. 黒字赤字別比較

(1) 開設者別・病院種別(開設者別・病院種別毎の黒字赤字別比較)

8) その他社会保険関係団体・一般病院/ケアミックス病院/療養型病院/精神科病院【1/1】

	(病院数)	その他社会保険関係団体							
		一般病院		ケアミックス病院		療養型病院		精神科病院	
		黒字 (0)	赤字 (2)	黒字 (1)	赤字 (0)	黒字 (0)	赤字 (0)	黒字 (0)	赤字 (0)
	(平均病床数)	-	(235.0)	(44.0)	-	-	-	-	-
収益性									
医業利益率	(%)	-	-16.0	-9.5	-	-	-	-	-
総資本医業利益率	(%)	-	-8.1	-2.6	-	-	-	-	-
経常利益率	(%)	-	-15.9	4.4	-	-	-	-	-
償却前医業利益率(補正指標)	(%)	-	-5.0	7.6	-	-	-	-	-
病床利用率	(%)	-	59.4	63.5	-	-	-	-	-
固定費比率	(%)	-	78.3	87.2	-	-	-	-	-
材料費比率	(%)	-	23.6	10.7	-	-	-	-	-
医薬品比率	(%)	-	14.0	7.3	-	-	-	-	-
人件費比率	(%)	-	61.3	67.4	-	-	-	-	-
委託費比率	(%)	-	7.9	5.6	-	-	-	-	-
設備関係費比率	(%)	-	17.0	19.8	-	-	-	-	-
減価償却費比率	(%)	-	11.0	17.1	-	-	-	-	-
経費比率	(%)	-	4.4	5.2	-	-	-	-	-
金利負担率	(%)	-	0.1	0.0	-	-	-	-	-
総資本回転率	(%)	-	67.5	27.7	-	-	-	-	-
固定資産回転率	(%)	-	84.5	30.9	-	-	-	-	-
医師人件費比率計	(%)	-	13.2	12.8	-	-	-	-	-
常勤医師人件費比率	(%)	-	10.1	8.3	-	-	-	-	-
非常勤医師人件費比率	(%)	-	3.0	4.4	-	-	-	-	-
看護師人件費比率計	(%)	-	23.2	21.5	-	-	-	-	-
常勤看護師人件費比率	(%)	-	22.6	14.6	-	-	-	-	-
非常勤看護師人件費比率	(%)	-	0.6	6.8	-	-	-	-	-
その他職員人件費比率計	(%)	-	14.9	24.6	-	-	-	-	-
常勤その他職員人件費比率	(%)	-	12.6	16.1	-	-	-	-	-
非常勤その他職員人件費比率	(%)	-	2.3	8.6	-	-	-	-	-
常勤医師1人当り人件費	(千円)	-	13,051	15,975	-	-	-	-	-
常勤看護師1人当り人件費	(千円)	-	6,236	6,004	-	-	-	-	-
職員1人当り人件費	(千円)	-	7,461	5,869	-	-	-	-	-
職員1人当り医業収益	(千円)	-	12,182	8,711	-	-	-	-	-
安全性									
自己資本比率	(%)	-	73.0	90.8	-	-	-	-	-
固定長期適合率	(%)	-	92.3	90.8	-	-	-	-	-
借入金比率	(%)	-	2.0	0.0	-	-	-	-	-
償還期間	(年)	-	0.0	0.0	-	-	-	-	-
流動比率	(%)	-	157.9	916.1	-	-	-	-	-
1床当り固定資産額	(千円)	-	28,284	42,252	-	-	-	-	-
償却金利前経常利益率(補正指標)	(%)	-	-4.9	21.5	-	-	-	-	-
機能性									
平均在院日数	(日)	-	16.8	22.8	-	-	-	-	-
外来/入院比	(倍)	-	2.3	3.8	-	-	-	-	-
1床当り1日平均入院患者数	(人)	-	0.6	0.6	-	-	-	-	-
1床当り1日平均外来患者数	(人)	-	1.3	2.4	-	-	-	-	-
患者1人1日当り入院収益	(千円)	-	37.7	22.3	-	-	-	-	-
患者1人1日当り入院収益(室料差額除)	(千円)	-	34.4	21.2	-	-	-	-	-
外来患者1人1日当り外来収益	(千円)	-	8.1	6.3	-	-	-	-	-
医師1人当り入院患者数	(人)	-	4.0	6.1	-	-	-	-	-
医師1人当り外来患者数	(人)	-	9.2	23.0	-	-	-	-	-
看護師1人当り入院患者数	(人)	-	1.1	1.2	-	-	-	-	-
看護師1人当り外来患者数	(人)	-	2.4	4.4	-	-	-	-	-
職員1人当り入院患者数	(人)	-	0.5	0.4	-	-	-	-	-
職員1人当り外来患者数	(人)	-	1.1	1.6	-	-	-	-	-

10. 黒字赤字別比較

(1) 開設者別・病院種別(開設者別・病院種別毎の黒字赤字別比較)

9) 日赤・一般病院/ケアミックス病院/療養型病院/精神科病院【1/1】

	(病院数)	日赤							
		一般病院		ケアミックス病院		療養型病院		精神科病院	
		黒字 (29)	赤字 (26)	黒字 (2)	赤字 (9)	黒字 (0)	赤字 (1)	黒字 (0)	赤字 (0)
	(平均病床数)	(526.6)	(426.8)	(229.0)	(128.4)	-	(40.0)	-	-
収益性									
医業利益率	(%)	1.9	-6.8	-0.8	-10.5	-	-18.5	-	-
総資本医業利益率	(%)	1.8	-5.1	-0.8	-7.1	-	-7.0	-	-
経常利益率	(%)	4.0	-6.2	4.9	-10.8	-	-1.8	-	-
償却前医業利益率(補正指標)	(%)	6.6	0.2	3.8	-4.2	-	-12.3	-	-
病床利用率	(%)	80.3	72.7	88.5	77.8	-	95.2	-	-
固定費比率	(%)	59.8	70.0	72.2	77.1	-	86.9	-	-
材料費比率	(%)	28.0	27.5	16.1	20.7	-	10.5	-	-
医薬品比率	(%)	17.4	17.6	10.3	13.8	-	5.1	-	-
人件費比率	(%)	51.8	58.2	65.1	66.9	-	78.4	-	-
委託費比率	(%)	5.5	6.5	7.0	7.4	-	14.2	-	-
設備関係費比率	(%)	7.6	11.1	6.9	9.6	-	6.2	-	-
減価償却費比率	(%)	4.7	7.1	4.6	6.3	-	6.2	-	-
経費比率	(%)	4.8	5.1	5.4	5.6	-	8.9	-	-
金利負担率	(%)	0.4	0.8	0.3	0.6	-	2.3	-	-
総資本回転率	(%)	85.3	71.2	75.2	70.4	-	37.9	-	-
固定資産回転率	(%)	133.6	92.2	100.8	101.4	-	54.9	-	-
医師人件費比率計	(%)	11.6	13.1	10.1	11.4	-	14.7	-	-
常勤医師人件費比率	(%)	9.7	10.3	7.8	7.6	-	14.7	-	-
非常勤医師人件費比率	(%)	1.9	2.8	2.3	3.8	-	0.0	-	-
看護師人件費比率計	(%)	19.8	21.2	24.2	22.8	-	30.8	-	-
常勤看護師人件費比率	(%)	19.1	20.4	23.5	21.5	-	30.8	-	-
非常勤看護師人件費比率	(%)	0.7	0.9	0.8	1.2	-	0.0	-	-
その他職員人件費比率計	(%)	11.1	13.4	20.7	20.7	-	18.8	-	-
常勤その他職員人件費比率	(%)	10.2	12.7	19.0	17.4	-	18.8	-	-
非常勤その他職員人件費比率	(%)	0.9	0.7	1.7	3.3	-	0.0	-	-
常勤医師1人当り人件費	(千円)	12,187	14,030	14,982	15,017	-	21,059	-	-
常勤看護師1人当り人件費	(千円)	5,078	5,271	4,813	4,720	-	4,283	-	-
職員1人当り人件費	(千円)	7,219	7,640	6,395	6,506	-	5,611	-	-
職員1人当り医業収益	(千円)	14,410	13,660	9,868	10,134	-	7,157	-	-
安全性									
自己資本比率	(%)	38.7	15.5	28.9	-6.0	-	97.7	-	-
固定長期適合率	(%)	82.0	128.4	96.8	117.7	-	70.6	-	-
借入金比率	(%)	26.2	48.0	27.3	55.2	-	0.0	-	-
償還期間	(年)	2.9	7.9	6.3	1.9	-	0.0	-	-
流動比率	(%)	231.9	143.9	134.0	161.1	-	1364.2	-	-
1床当り固定資産額	(千円)	19,712	22,439	10,037	13,897	-	19,614	-	-
償却金利前経常利益率(補正指標)	(%)	9.2	-0.2	9.7	-3.9	-	6.6	-	-
機能性									
平均在院日数	(日)	15.4	17.8	75.8	41.7	-	57.7	-	-
外来/入院比	(倍)	1.7	1.9	1.2	1.3	-	2.9	-	-
1床当り1日平均入院患者数	(人)	0.8	0.7	0.9	0.8	-	1.0	-	-
1床当り1日平均外来患者数	(人)	1.3	1.3	1.0	0.9	-	2.8	-	-
患者1人1日当り入院収益	(千円)	47.5	42.7	22.1	26.3	-	14.9	-	-
患者1人1日当り入院収益(室料差額除)	(千円)	46.2	41.7	22.1	25.9	-	14.9	-	-
外来患者1人1日当り外来収益	(千円)	15.1	10.3	9.5	10.1	-	4.8	-	-
医師1人当り入院患者数	(人)	4.2	5.3	14.6	10.6	-	11.9	-	-
医師1人当り外来患者数	(人)	7.2	10.0	12.7	12.0	-	34.5	-	-
看護師1人当り入院患者数	(人)	1.0	1.1	1.8	1.5	-	1.2	-	-
看護師1人当り外来患者数	(人)	1.6	2.0	2.0	1.7	-	3.6	-	-
職員1人当り入院患者数	(人)	0.5	0.6	0.9	0.7	-	0.6	-	-
職員1人当り外来患者数	(人)	0.9	1.1	0.9	0.9	-	1.8	-	-

10. 黒字赤字別比較

(1) 開設者別・病院種別(開設者別・病院種別毎の黒字赤字別比較)

10) 済生会・一般病院/ケアミックス病院/療養型病院/精神科病院【1/1】

	(病院数)	済生会							
		一般病院		ケアミックス病院		療養型病院		精神科病院	
		黒字 (14)	赤字 (36)	黒字 (3)	赤字 (2)	黒字 (0)	赤字 (0)	黒字 (1)	赤字 (0)
	(平均病床数)	(309.2)	(296.1)	(191.7)	(145.5)	-	-	(379.0)	-
収益性									
医業利益率	(%)	2.5	-6.5	6.4	-5.6	-	-	6.5	-
総資本医業利益率	(%)	1.1	-3.8	3.5	-2.7	-	-	3.1	-
経常利益率	(%)	2.3	-7.9	5.5	-8.4	-	-	1.5	-
償却前医業利益率(補正指標)	(%)	8.4	0.5	13.3	4.4	-	-	13.3	-
病床利用率	(%)	84.1	74.0	83.1	75.3	-	-	96.7	-
固定費比率	(%)	57.1	62.4	54.8	72.5	-	-	69.2	-
材料費比率	(%)	26.7	28.7	27.1	14.4	-	-	8.8	-
医薬品比率	(%)	16.9	17.9	18.8	9.7	-	-	4.5	-
人件費比率	(%)	49.9	52.7	46.9	59.6	-	-	61.2	-
委託費比率	(%)	6.6	8.9	5.8	10.7	-	-	8.2	-
設備関係費比率	(%)	6.6	8.3	6.9	9.9	-	-	6.7	-
減価償却費比率	(%)	5.9	7.1	6.9	9.9	-	-	6.7	-
経費比率	(%)	6.1	7.0	5.8	10.2	-	-	7.7	-
金利負担率	(%)	0.6	1.4	1.0	2.9	-	-	1.3	-
総資本回転率	(%)	84.2	85.2	60.2	44.4	-	-	48.0	-
固定資産回転率	(%)	126.8	124.2	81.3	50.2	-	-	68.8	-
医師人件費比率計	(%)	11.5	12.6	11.2	12.6	-	-	8.6	-
常勤医師人件費比率	(%)	9.4	10.5	9.6	8.1	-	-	7.6	-
非常勤医師人件費比率	(%)	2.1	2.1	1.6	4.4	-	-	1.0	-
看護師人件費比率計	(%)	19.4	19.7	16.7	19.0	-	-	28.9	-
常勤看護師人件費比率	(%)	18.6	18.7	16.4	17.8	-	-	28.8	-
非常勤看護師人件費比率	(%)	0.8	1.1	0.4	1.2	-	-	0.1	-
その他職員人件費比率計	(%)	11.5	12.4	11.7	19.1	-	-	13.3	-
常勤その他職員人件費比率	(%)	10.4	11.5	11.1	15.9	-	-	13.2	-
非常勤その他職員人件費比率	(%)	1.1	0.9	0.6	3.2	-	-	0.1	-
常勤医師1人当り人件費	(千円)	14,258	14,125	15,326	13,442	-	-	14,934	-
常勤看護師1人当り人件費	(千円)	5,091	5,088	4,174	4,300	-	-	5,269	-
職員1人当り人件費	(千円)	6,845	6,885	5,617	5,549	-	-	6,555	-
職員1人当り医業収益	(千円)	14,082	13,359	12,059	9,315	-	-	10,716	-
安全性									
自己資本比率	(%)	42.5	20.4	35.8	9.7	-	-	28.7	-
固定長期適合率	(%)	78.8	87.4	81.0	101.2	-	-	78.6	-
借入金比率	(%)	53.8	75.3	89.8	164.5	-	-	90.5	-
償還期間	(年)	6.0	14.8	7.8	16.0	-	-	12.3	-
流動比率	(%)	388.6	264.1	465.7	157.2	-	-	269.7	-
1床当り固定資産額	(千円)	22,994	17,974	20,380	15,085	-	-	9,061	-
償却金利前経常利益率(補正指標)	(%)	8.7	0.5	13.4	4.4	-	-	9.6	-
機能性									
平均在院日数	(日)	20.7	19.1	26.7	237.7	-	-	262.4	-
外来/入院比	(倍)	1.7	1.9	1.8	1.2	-	-	0.4	-
1床当り1日平均入院患者数	(人)	0.8	0.7	0.8	0.8	-	-	1.0	-
1床当り1日平均外来患者数	(人)	1.3	1.4	1.5	0.7	-	-	0.4	-
患者1人1日当り入院収益	(千円)	43.0	38.3	32.3	19.6	-	-	15.2	-
患者1人1日当り入院収益(室料差額除)	(千円)	41.6	37.0	30.9	19.4	-	-	14.5	-
外来患者1人1日当り外来収益	(千円)	14.0	11.2	10.8	8.1	-	-	5.8	-
医師1人当り入院患者数	(人)	4.9	5.7	7.5	15.4	-	-	26.9	-
医師1人当り外来患者数	(人)	7.9	10.1	12.8	9.5	-	-	10.0	-
看護師1人当り入院患者数	(人)	1.1	1.1	1.2	2.4	-	-	2.8	-
看護師1人当り外来患者数	(人)	1.7	2.1	2.2	1.8	-	-	1.0	-
職員1人当り入院患者数	(人)	0.6	0.6	0.6	0.9	-	-	1.7	-
職員1人当り外来患者数	(人)	0.9	1.1	1.1	0.8	-	-	0.6	-

10. 黒字赤字別比較

(1) 開設者別・病院種別(開設者別・病院種別毎の黒字赤字別比較)

11) 北社協・一般病院/ケアミックス病院/療養型病院/精神科病院【1/1】

	(病院数)	北社協							
		一般病院		ケアミックス病院		療養型病院		精神科病院	
		黒字 (0)	赤字 (2)	黒字 (0)	赤字 (1)	黒字 (0)	赤字 (0)	黒字 (0)	赤字 (0)
	(平均病床数)	-	(323.0)	-	(240.0)	-	-	-	-
収益性									
医業利益率	(%)	-	-7.0	-	-19.6	-	-	-	-
総資本医業利益率	(%)	-	-3.9	-	-9.1	-	-	-	-
経常利益率	(%)	-	-10.9	-	-24.0	-	-	-	-
償却前医業利益率(補正指標)	(%)	-	0.4	-	-11.5	-	-	-	-
病床利用率	(%)	-	71.3	-	82.4	-	-	-	-
固定費比率	(%)	-	72.9	-	88.9	-	-	-	-
材料費比率	(%)	-	23.0	-	13.6	-	-	-	-
医薬品比率	(%)	-	15.4	-	10.4	-	-	-	-
人件費比率	(%)	-	56.3	-	70.2	-	-	-	-
委託費比率	(%)	-	9.1	-	13.8	-	-	-	-
設備関係費比率	(%)	-	13.3	-	14.6	-	-	-	-
減価償却費比率	(%)	-	7.5	-	8.1	-	-	-	-
経費比率	(%)	-	5.1	-	7.2	-	-	-	-
金利負担率	(%)	-	3.3	-	4.1	-	-	-	-
総資本回転率	(%)	-	61.3	-	46.3	-	-	-	-
固定資産回転率	(%)	-	69.4	-	52.9	-	-	-	-
医師人件費比率計	(%)	-	11.7	-	12.3	-	-	-	-
常勤医師人件費比率	(%)	-	10.6	-	5.3	-	-	-	-
非常勤医師人件費比率	(%)	-	1.1	-	7.1	-	-	-	-
看護師人件費比率計	(%)	-	21.3	-	24.8	-	-	-	-
常勤看護師人件費比率	(%)	-	19.4	-	24.3	-	-	-	-
非常勤看護師人件費比率	(%)	-	1.9	-	0.4	-	-	-	-
その他職員人件費比率計	(%)	-	13.2	-	20.9	-	-	-	-
常勤その他職員人件費比率	(%)	-	12.9	-	19.7	-	-	-	-
非常勤その他職員人件費比率	(%)	-	0.2	-	1.2	-	-	-	-
常勤医師1人当り人件費	(千円)	-	16,677	-	14,918	-	-	-	-
常勤看護師1人当り人件費	(千円)	-	4,644	-	4,168	-	-	-	-
職員1人当り人件費	(千円)	-	6,576	-	5,975	-	-	-	-
職員1人当り医業収益	(千円)	-	11,694	-	8,510	-	-	-	-
安全性									
自己資本比率	(%)	-	-13.4	-	-6.2	-	-	-	-
固定長期適合率	(%)	-	147.4	-	119.9	-	-	-	-
借入金比率	(%)	-	139.5	-	166.3	-	-	-	-
償還期間	(年)	-	38.6	-	-	-	-	-	-
流動比率	(%)	-	45.3	-	46.0	-	-	-	-
1床当り固定資産額	(千円)	-	18,249	-	13,368	-	-	-	-
償却金利前経常利益率(補正指標)	(%)	-	-0.2	-	-11.7	-	-	-	-
機能性									
平均在院日数	(日)	-	28.8	-	51.3	-	-	-	-
外来/入院比	(倍)	-	1.7	-	1.1	-	-	-	-
1床当り1日平均入院患者数	(人)	-	0.7	-	0.8	-	-	-	-
1床当り1日平均外来患者数	(人)	-	1.2	-	0.9	-	-	-	-
患者1人1日当り入院収益	(千円)	-	31.4	-	16.4	-	-	-	-
患者1人1日当り入院収益(室料差額除)	(千円)	-	31.2	-	16.4	-	-	-	-
外来患者1人1日当り外来収益	(千円)	-	8.5	-	5.1	-	-	-	-
医師1人当り入院患者数	(人)	-	9.4	-	20.8	-	-	-	-
医師1人当り外来患者数	(人)	-	13.6	-	22.6	-	-	-	-
看護師1人当り入院患者数	(人)	-	1.3	-	2.0	-	-	-	-
看護師1人当り外来患者数	(人)	-	1.9	-	2.1	-	-	-	-
職員1人当り入院患者数	(人)	-	0.7	-	1.0	-	-	-	-
職員1人当り外来患者数	(人)	-	1.1	-	1.1	-	-	-	-

10. 黒字赤字別比較

(1) 開設者別・病院種別(開設者別・病院種別毎の黒字赤字別比較)

12) 厚生連・一般病院/ケアミックス病院/療養型病院/精神科病院【1/1】

	(病院数)	厚生連							
		一般病院		ケアミックス病院		療養型病院		精神科病院	
		黒字 (27)	赤字 (17)	黒字 (12)	赤字 (8)	黒字 (1)	赤字 (1)	黒字 (0)	赤字 (1)
	(平均病床数)	(368.5)	(372.4)	(229.3)	(200.8)	(110.0)	(51.0)	-	(158.0)
収益性									
医業利益率	(%)	2.8	-3.7	-5.7	-9.1	5.6	-18.2	-	-9.5
総資本医業利益率	(%)	2.6	-2.9	-5.9	-6.7	7.0	-43.8	-	-18.6
経常利益率	(%)	3.7	-3.3	6.3	-5.2	5.8	-18.0	-	-4.2
償却前医業利益率(補正指標)	(%)	7.5	1.9	-1.2	-5.4	9.7	-15.5	-	-8.7
病床利用率	(%)	81.5	79.6	71.0	77.1	87.9	88.1	-	92.6
固定費比率	(%)	57.4	63.7	62.9	69.5	68.3	73.8	-	78.9
材料費比率	(%)	29.1	27.6	32.3	24.5	7.1	30.9	-	18.5
医薬品比率	(%)	20.5	18.4	24.8	18.7	4.0	26.8	-	14.5
人件費比率	(%)	49.2	53.7	56.6	61.5	61.9	71.0	-	72.7
委託費比率	(%)	4.2	4.4	6.2	6.2	11.4	3.8	-	3.5
設備関係費比率	(%)	7.7	9.3	6.0	7.3	6.1	2.7	-	6.1
減価償却費比率	(%)	4.8	5.6	4.2	3.7	4.1	2.7	-	0.8
経費比率	(%)	4.7	6.1	6.9	7.2	6.4	5.3	-	6.7
金利負担率	(%)	0.5	0.7	0.3	0.6	0.3	0.2	-	0.1
総資本回転率	(%)	98.4	100.0	110.0	80.1	125.7	240.2	-	196.2
固定資産回転率	(%)	179.6	188.1	269.8	286.9	156.7	417.9	-	1655.8
医師人件費比率計	(%)	12.2	13.2	13.4	13.9	9.3	17.6	-	8.3
常勤医師人件費比率	(%)	10.4	10.4	10.8	10.1	9.1	12.3	-	6.7
非常勤医師人件費比率	(%)	1.8	2.8	2.6	3.9	0.2	5.3	-	1.6
看護師人件費比率計	(%)	18.7	19.5	20.2	22.6	24.6	20.9	-	31.3
常勤看護師人件費比率	(%)	18.1	18.7	19.5	21.7	24.2	19.4	-	31.1
非常勤看護師人件費比率	(%)	0.6	0.8	0.8	0.8	0.3	1.5	-	0.2
その他職員人件費比率計	(%)	10.7	12.2	14.4	15.4	20.4	21.3	-	19.6
常勤その他職員人件費比率	(%)	9.9	10.8	11.5	13.9	20.1	19.4	-	18.3
非常勤その他職員人件費比率	(%)	0.8	1.5	2.9	1.4	0.3	2.0	-	1.2
常勤医師1人当り人件費	(千円)	17,123	17,161	20,085	19,325	29,543	24,702	-	22,226
常勤看護師1人当り人件費	(千円)	5,365	5,326	4,964	5,034	6,067	7,801	-	5,512
職員1人当り人件費	(千円)	7,374	7,325	6,621	6,600	6,036	8,434	-	6,880
職員1人当り医業収益	(千円)	15,240	13,878	12,488	11,079	9,758	11,886	-	9,457
安全性									
自己資本比率	(%)	20.9	7.5	20.6	-6.3	20.1	-	-	-49.1
固定長期適合率	(%)	83.5	114.2	73.1	73.3	124.8	-	-	31.6
借入金比率	(%)	26.6	40.0	13.8	35.8	0.0	8.3	-	0.1
償還期間	(年)	3.8	8.1	1.6	2.7	0.0	-	-	-
流動比率	(%)	246.8	276.7	302.3	370.4	55.4	13.5	-	141.1
1床当り固定資産額	(千円)	14,189	13,052	7,052	7,911	3,777	2,827	-	379
償却金利前経常利益率(補正指標)	(%)	9.0	2.9	11.2	-0.9	10.2	-15.1	-	-3.3
機能性									
平均在院日数	(日)	19.8	21.0	40.9	42.1	177.4	78.5	-	207.9
外来/入院比	(倍)	2.1	2.1	1.8	1.4	0.2	2.4	-	0.4
1床当り1日平均入院患者数	(人)	0.8	0.8	0.8	0.8	0.9	0.9	-	0.9
1床当り1日平均外来患者数	(人)	1.8	1.6	1.3	1.1	0.2	2.1	-	0.4
患者1人1日当り入院収益	(千円)	37.2	35.8	26.8	24.0	16.7	15.3	-	13.7
患者1人1日当り入院収益(室料差額除)	(千円)	36.5	35.4	26.3	23.6	16.7	15.0	-	13.7
外来患者1人1日当り外来収益	(千円)	12.3	10.7	11.5	10.0	6.4	8.0	-	11.1
医師1人当り入院患者数	(人)	6.3	6.6	10.1	10.5	37.2	9.8	-	38.5
医師1人当り外来患者数	(人)	13.5	13.5	15.7	13.0	7.4	23.5	-	16.3
看護師1人当り入院患者数	(人)	1.2	1.3	1.5	1.6	3.7	2.5	-	2.6
看護師1人当り外来患者数	(人)	2.5	2.5	2.5	2.0	0.7	6.0	-	1.1
職員1人当り入院患者数	(人)	0.6	0.6	0.8	0.8	1.4	0.9	-	1.4
職員1人当り外来患者数	(人)	1.3	1.3	1.2	1.0	0.3	2.1	-	0.6

10. 黒字赤字別比較

(1) 開設者別・病院種別(開設者別・病院種別毎の黒字赤字別比較)

13) 国保連・一般病院/ケアミックス病院/療養型病院/精神科病院【1/1】

	(病院数)	国保連							
		一般病院		ケアミックス病院		療養型病院		精神科病院	
		黒字 (0)	赤字 (0)	黒字 (0)	赤字 (0)	黒字 (0)	赤字 (0)	黒字 (0)	赤字 (0)
	(平均病床数)	-	-	-	-	-	-	-	-
収益性									
医業利益率	(%)	-	-	-	-	-	-	-	-
総資本医業利益率	(%)	-	-	-	-	-	-	-	-
経常利益率	(%)	-	-	-	-	-	-	-	-
償却前医業利益率(補正指標)	(%)	-	-	-	-	-	-	-	-
病床利用率	(%)	-	-	-	-	-	-	-	-
固定費比率	(%)	-	-	-	-	-	-	-	-
材料費比率	(%)	-	-	-	-	-	-	-	-
医薬品比率	(%)	-	-	-	-	-	-	-	-
人件費比率	(%)	-	-	-	-	-	-	-	-
委託費比率	(%)	-	-	-	-	-	-	-	-
設備関係費比率	(%)	-	-	-	-	-	-	-	-
減価償却費比率	(%)	-	-	-	-	-	-	-	-
経費比率	(%)	-	-	-	-	-	-	-	-
金利負担率	(%)	-	-	-	-	-	-	-	-
総資本回転率	(%)	-	-	-	-	-	-	-	-
固定資産回転率	(%)	-	-	-	-	-	-	-	-
医師人件費比率計	(%)	-	-	-	-	-	-	-	-
常勤医師人件費比率	(%)	-	-	-	-	-	-	-	-
非常勤医師人件費比率	(%)	-	-	-	-	-	-	-	-
看護師人件費比率計	(%)	-	-	-	-	-	-	-	-
常勤看護師人件費比率	(%)	-	-	-	-	-	-	-	-
非常勤看護師人件費比率	(%)	-	-	-	-	-	-	-	-
その他職員人件費比率計	(%)	-	-	-	-	-	-	-	-
常勤その他職員人件費比率	(%)	-	-	-	-	-	-	-	-
非常勤その他職員人件費比率	(%)	-	-	-	-	-	-	-	-
常勤医師1人当り人件費	(千円)	-	-	-	-	-	-	-	-
常勤看護師1人当り人件費	(千円)	-	-	-	-	-	-	-	-
職員1人当り人件費	(千円)	-	-	-	-	-	-	-	-
職員1人当り医業収益	(千円)	-	-	-	-	-	-	-	-
安全性									
自己資本比率	(%)	-	-	-	-	-	-	-	-
固定長期適合率	(%)	-	-	-	-	-	-	-	-
借入金比率	(%)	-	-	-	-	-	-	-	-
償還期間	(年)	-	-	-	-	-	-	-	-
流動比率	(%)	-	-	-	-	-	-	-	-
1床当り固定資産額	(千円)	-	-	-	-	-	-	-	-
償却金利前経常利益率(補正指標)	(%)	-	-	-	-	-	-	-	-
機能性									
平均在院日数	(日)	-	-	-	-	-	-	-	-
外来/入院比	(倍)	-	-	-	-	-	-	-	-
1床当り1日平均入院患者数	(人)	-	-	-	-	-	-	-	-
1床当り1日平均外来患者数	(人)	-	-	-	-	-	-	-	-
患者1人1日当り入院収益	(千円)	-	-	-	-	-	-	-	-
患者1人1日当り入院収益(室料差額除)	(千円)	-	-	-	-	-	-	-	-
外来患者1人1日当り外来収益	(千円)	-	-	-	-	-	-	-	-
医師1人当り入院患者数	(人)	-	-	-	-	-	-	-	-
医師1人当り外来患者数	(人)	-	-	-	-	-	-	-	-
看護師1人当り入院患者数	(人)	-	-	-	-	-	-	-	-
看護師1人当り外来患者数	(人)	-	-	-	-	-	-	-	-
職員1人当り入院患者数	(人)	-	-	-	-	-	-	-	-
職員1人当り外来患者数	(人)	-	-	-	-	-	-	-	-

10. 黒字赤字別比較

(2) 病院種別・開設者別・病床規模別(病院種別・開設者別・病床規模別毎の黒字赤字別比較)

1) 一般病院・医療法人【1/2】

	(病院数)	一般病院					
		医療法人					
		20床以上49床以下		50床以上99床以下		100床以上199床以下	
		黒字 (34)	赤字 (13)	黒字 (45)	赤字 (22)	黒字 (57)	赤字 (17)
	(平均病床数)	(37.2)	(38.7)	(68.7)	(69.2)	(144.6)	(148.8)
収益性							
医業利益率	(%)	4.6	-6.2	4.4	-4.8	4.5	-3.5
総資本医業利益率	(%)	5.9	-6.4	4.5	-6.3	5.1	-3.6
経常利益率	(%)	5.8	-5.0	5.3	-4.0	4.9	-3.5
償却前医業利益率(補正指標)	(%)	7.3	-1.2	7.9	-1.4	8.0	0.7
病床利用率	(%)	76.4	69.1	77.8	72.7	81.5	77.8
固定費比率	(%)	58.0	62.2	60.4	64.4	59.3	65.9
材料費比率	(%)	17.3	23.4	17.4	21.5	20.6	20.9
医薬品比率	(%)	11.6	18.1	9.9	15.7	10.9	11.5
人件費比率	(%)	52.6	52.8	52.7	56.8	51.2	56.6
委託費比率	(%)	5.3	6.1	5.7	7.5	5.8	6.3
設備関係費比率	(%)	4.8	8.4	6.8	6.3	6.9	7.9
減価償却費比率	(%)	2.6	5.0	3.5	3.4	3.5	4.2
経費比率	(%)	13.8	10.9	11.0	12.0	9.7	10.9
金利負担率	(%)	0.7	1.0	0.9	1.3	1.1	1.4
総資本回転率	(%)	144.4	141.5	106.5	148.8	115.4	108.6
固定資産回転率	(%)	277.6	315.7	196.5	349.8	190.2	176.9
医師人件費比率計	(%)	9.2	11.0	11.7	13.6	11.7	14.1
常勤医師人件費比率	(%)	5.5	7.1	7.8	7.4	7.9	10.0
非常勤医師人件費比率	(%)	3.7	3.9	3.9	6.2	3.8	4.1
看護師人件費比率計	(%)	16.3	15.3	17.3	18.9	17.8	18.2
常勤看護師人件費比率	(%)	15.5	14.2	16.4	17.9	16.9	17.3
非常勤看護師人件費比率	(%)	0.7	1.1	0.8	1.1	1.0	1.0
その他職員人件費比率計	(%)	13.7	15.7	13.5	14.0	14.3	15.3
常勤その他職員人件費比率	(%)	13.2	14.2	12.6	13.4	13.6	14.5
非常勤その他職員人件費比率	(%)	0.6	1.5	0.8	0.6	0.7	0.8
常勤医師1人当り人件費	(千円)	11,021	13,060	15,795	14,946	16,086	18,952
常勤看護師1人当り人件費	(千円)	4,494	4,948	4,854	5,237	4,975	5,007
職員1人当り人件費	(千円)	6,100	7,039	6,319	6,324	6,213	6,641
職員1人当り医業収益	(千円)	11,695	13,385	12,242	11,405	12,393	11,864
安全性							
自己資本比率	(%)	46.2	46.2	55.1	22.6	35.8	13.6
固定長期適合率	(%)	70.0	77.3	70.5	93.3	86.1	99.2
借入金比率	(%)	27.6	38.6	39.5	32.9	40.5	46.7
償還期間	(年)	5.5	6.7	9.7	10.3	9.7	16.3
流動比率	(%)	350.9	406.1	666.4	212.5	268.5	158.4
1床当り固定資産額	(千円)	12,743	19,816	13,826	6,897	10,962	12,566
償却金利前経常利益率(補正指標)	(%)	9.1	1.0	9.7	0.6	9.4	2.1
機能性							
平均在院日数	(日)	26.5	18.1	29.6	24.5	26.5	27.2
外来/入院比	(倍)	4.3	7.4	2.4	2.4	1.7	1.9
1床当り1日平均入院患者数	(人)	0.8	0.6	0.8	0.7	0.8	0.8
1床当り1日平均外来患者数	(人)	2.8	2.2	1.8	1.5	1.4	1.5
患者1人1日当り入院収益	(千円)	37.7	43.3	37.1	28.6	35.9	35.2
患者1人1日当り入院収益(室料差額除)	(千円)	36.4	41.4	35.6	27.3	35.0	34.3
外来患者1人1日当り外来収益	(千円)	8.2	42.0	8.9	10.3	9.6	9.7
医師1人当り入院患者数	(人)	6.0	4.7	7.1	7.0	7.9	7.1
医師1人当り外来患者数	(人)	18.1	17.1	14.1	14.6	11.9	12.5
看護師1人当り入院患者数	(人)	1.2	0.9	1.4	1.5	1.4	1.3
看護師1人当り外来患者数	(人)	3.9	4.0	2.9	3.2	2.2	2.4
職員1人当り入院患者数	(人)	0.5	0.4	0.6	0.6	0.6	0.6
職員1人当り外来患者数	(人)	1.7	1.7	1.3	1.3	1.0	1.1

10. 黒字赤字別比較

(2) 病院種別・開設者別・病床規模別(病院種別・開設者別・病床規模別毎の黒字赤字別比較)

1) 一般病院・医療法人【2/2】

	(病院数)	一般病院					
		医療法人					
		200床以上299床以下		300床以上399床以下		400床以上	
		黒字 (14)	赤字 (9)	黒字 (11)	赤字 (4)	黒字 (5)	赤字 (1)
(平均病床数)	(231.7)	(242.2)	(338.1)	(325.0)	(651.0)	(479.0)	
収益性							
医業利益率	(%)	5.4	-1.7	3.0	-4.4	5.7	-11.2
総資本医業利益率	(%)	6.0	-3.2	3.3	-12.0	6.8	-16.1
経常利益率	(%)	5.9	-3.4	2.8	-6.2	5.9	-11.4
償却前医業利益率(補正指標)	(%)	9.2	2.2	6.3	-1.3	10.9	-8.0
病床利用率	(%)	80.5	73.8	83.2	71.4	83.9	59.1
固定費比率	(%)	57.0	62.6	59.2	59.0	60.4	54.8
材料費比率	(%)	22.3	21.5	24.1	27.8	21.5	30.2
医薬品比率	(%)	11.8	12.6	12.0	16.4	11.6	23.2
人件費比率	(%)	50.1	52.6	51.9	47.4	50.5	50.6
委託費比率	(%)	5.4	8.5	4.4	8.7	6.0	6.2
設備関係費比率	(%)	6.2	8.1	6.2	9.8	9.1	3.2
減価償却費比率	(%)	3.8	3.9	3.3	3.1	5.2	3.2
経費比率	(%)	9.2	10.1	8.9	9.1	5.0	14.4
金利負担率	(%)	0.7	1.9	1.1	1.8	0.8	1.0
総資本回転率	(%)	110.7	121.2	110.3	199.3	100.2	143.2
固定資産回転率	(%)	182.7	263.2	212.4	334.1	206.1	217.5
医師人件費比率計	(%)	12.4	14.2	13.5	14.5	13.9	12.1
常勤医師人件費比率	(%)	9.4	10.9	10.8	11.3	12.3	11.1
非常勤医師人件費比率	(%)	3.0	3.3	2.8	3.1	1.6	1.0
看護師人件費比率計	(%)	17.8	18.9	18.6	15.6	18.8	20.6
常勤看護師人件費比率	(%)	16.6	18.1	17.9	14.8	17.5	20.6
非常勤看護師人件費比率	(%)	1.2	0.8	0.7	0.9	1.2	0.0
その他職員人件費比率計	(%)	13.1	12.7	12.7	11.7	11.0	11.6
常勤その他職員人件費比率	(%)	12.3	12.4	12.0	11.1	10.1	11.6
非常勤その他職員人件費比率	(%)	0.8	0.2	0.7	0.6	0.9	0.0
常勤医師1人当り人件費	(千円)	16,555	15,220	15,907	14,370	13,350	11,066
常勤看護師1人当り人件費	(千円)	4,827	5,196	4,860	4,834	5,141	4,028
職員1人当り人件費	(千円)	6,006	5,753	6,058	6,842	6,570	4,056
職員1人当り医業収益	(千円)	12,361	11,191	11,753	14,553	13,090	8,014
安全性							
自己資本比率	(%)	50.6	-3.1	34.8	-4.1	50.5	-11.9
固定長期適合率	(%)	78.7	101.3	95.9	281.2	70.2	296.0
借入金比率	(%)	25.0	61.6	27.0	54.9	27.1	23.9
償還期間	(年)	4.2	12.7	7.3	10.8	11.2	-
流動比率	(%)	273.9	111.9	177.1	94.8	801.7	43.9
1床当り固定資産額	(千円)	11,265	12,105	10,852	11,921	14,017	7,673
償却金利前経常利益率(補正指標)	(%)	10.4	2.4	7.2	-1.2	11.8	-7.2
機能性							
平均在院日数	(日)	26.1	23.4	21.0	16.3	15.8	17.6
外来/入院比	(倍)	1.6	1.9	1.7	1.9	1.7	1.8
1床当り1日平均入院患者数	(人)	0.8	0.7	0.8	0.7	0.8	0.6
1床当り1日平均外来患者数	(人)	1.3	1.3	1.4	1.3	1.5	1.1
患者1人1日当り入院収益	(千円)	37.3	37.1	42.0	42.3	48.7	45.9
患者1人1日当り入院収益(室料差額除)	(千円)	36.5	36.0	41.1	40.7	47.8	45.8
外来患者1人1日当り外来収益	(千円)	10.5	17.9	10.3	13.5	11.7	14.6
医師1人当り入院患者数	(人)	7.8	6.3	6.0	4.4	3.8	3.4
医師1人当り外来患者数	(人)	10.8	9.0	9.1	8.0	6.4	6.1
看護師1人当り入院患者数	(人)	1.3	1.3	1.1	1.1	1.0	0.6
看護師1人当り外来患者数	(人)	2.0	2.2	1.9	2.0	1.8	1.2
職員1人当り入院患者数	(人)	0.6	0.6	0.5	0.6	0.5	0.3
職員1人当り外来患者数	(人)	0.9	0.8	0.8	1.0	0.9	0.5

10. 黒字赤字別比較

(2) 病院種別・開設者別・病床規模別(病院種別・開設者別・病床規模別毎の黒字赤字別比較)

2) 一般病院・自治体【1/2】

	(病院数)	一般病院					
		自治体					
		20床以上49床以下		50床以上99床以下		100床以上199床以下	
		黒字 (7)	赤字 (6)	黒字 (12)	赤字 (20)	黒字 (10)	赤字 (42)
	(平均病床数)	(36.9)	(35.3)	(60.8)	(71.6)	(138.3)	(155.0)
収益性							
医業利益率	(%)	-19.8	-25.6	-16.3	-24.8	-5.0	-15.8
総資本医業利益率	(%)	-6.5	-13.2	-8.4	-12.5	-4.2	-11.4
経常利益率	(%)	3.3	-7.8	0.9	-16.0	4.3	-11.0
償却前医業利益率(補正指標)	(%)	-14.9	-20.1	-10.4	-17.9	-0.5	-10.4
病床利用率	(%)	77.7	62.8	71.5	64.0	79.6	64.5
固定費比率	(%)	85.2	85.1	73.3	82.4	75.5	81.5
材料費比率	(%)	18.2	25.2	27.2	26.2	20.8	23.1
医薬品比率	(%)	11.4	19.9	19.2	19.3	13.5	15.2
人件費比率	(%)	78.1	76.3	63.9	75.4	67.8	69.0
委託費比率	(%)	8.5	8.7	7.9	9.8	12.3	10.3
設備関係費比率	(%)	5.5	6.2	7.2	10.7	5.9	9.2
減価償却費比率	(%)	5.0	5.5	5.9	7.3	4.1	8.0
経費比率	(%)	7.6	8.5	7.2	8.8	9.4	7.6
金利負担率	(%)	1.6	2.6	2.2	4.7	1.9	3.3
総資本回転率	(%)	96.8	115.8	118.4	71.0	139.7	69.9
固定資産回転率	(%)	99.7	78.8	99.5	161.0	326.2	99.2
医師人件費比率計	(%)	15.8	16.0	15.6	16.8	12.4	14.6
常勤医師人件費比率	(%)	12.5	13.7	11.1	12.2	10.5	11.5
非常勤医師人件費比率	(%)	3.3	2.2	4.5	4.6	1.9	3.1
看護師人件費比率計	(%)	28.2	26.7	22.7	25.6	24.2	25.6
常勤看護師人件費比率	(%)	25.4	25.6	21.8	24.1	22.5	24.1
非常勤看護師人件費比率	(%)	2.8	1.1	0.9	1.5	1.7	1.6
その他職員人件費比率計	(%)	23.5	20.9	15.5	19.9	20.0	16.4
常勤その他職員人件費比率	(%)	18.7	19.1	14.0	16.6	18.7	14.3
非常勤その他職員人件費比率	(%)	4.7	1.8	1.5	3.3	1.4	2.1
常勤医師1人当り人件費	(千円)	18,050	19,336	19,396	20,646	16,692	16,938
常勤看護師1人当り人件費	(千円)	5,026	5,521	5,702	5,382	5,416	5,574
職員1人当り人件費	(千円)	5,862	7,454	7,441	7,427	7,105	7,950
職員1人当り医業収益	(千円)	8,068	10,048	12,055	10,266	11,294	11,760
安全性							
自己資本比率	(%)	91.7	79.2	77.8	56.5	61.1	70.6
固定長期適合率	(%)	49.4	82.5	89.3	96.2	61.7	102.2
借入金比率	(%)	3.8	0.0	3.3	18.7	23.4	11.4
償還期間	(年)	0.3	0.0	1.2	6.7	4.7	2.9
流動比率	(%)	1730.6	504.1	1051.7	627.6	834.5	439.3
1床当り固定資産額	(千円)	15,026	16,014	16,415	24,373	14,686	19,883
償却金利前経常利益率(補正指標)	(%)	9.8	0.3	9.1	-2.2	10.3	0.3
機能性							
平均在院日数	(日)	28.3	22.1	23.0	25.2	39.8	22.5
外来/入院比	(倍)	3.3	3.6	2.4	2.6	1.8	2.5
1床当り1日平均入院患者数	(人)	0.7	0.5	0.7	0.6	0.8	0.6
1床当り1日平均外来患者数	(人)	2.1	1.9	1.7	1.6	1.4	1.6
患者1人1日当り入院収益	(千円)	20.5	21.3	26.1	23.1	28.6	29.7
患者1人1日当り入院収益(室料差額除)	(千円)	20.3	21.0	25.9	22.7	28.2	29.2
外来患者1人1日当り外来収益	(千円)	7.0	8.6	13.0	9.0	8.4	8.3
医師1人当り入院患者数	(人)	6.3	5.2	6.4	7.5	9.1	7.6
医師1人当り外来患者数	(人)	18.1	17.0	18.4	17.9	14.9	18.6
看護師1人当り入院患者数	(人)	1.0	0.9	1.2	1.2	1.3	1.1
看護師1人当り外来患者数	(人)	3.0	3.1	4.1	2.9	2.3	2.8
職員1人当り入院患者数	(人)	0.5	0.5	0.6	0.6	0.7	0.6
職員1人当り外来患者数	(人)	1.4	1.6	1.6	1.4	1.2	1.5

10. 黒字赤字別比較

(2) 病院種別・開設者別・病床規模別(病院種別・開設者別・病床規模別毎の黒字赤字別比較)

2) 一般病院・自治体【2/2】

	(病院数)	一般病院					
		自治体					
		200床以上299床以下		300床以上399床以下		400床以上	
		黒字 (10)	赤字 (27)	黒字 (7)	赤字 (40)	黒字 (17)	赤字 (53)
	(平均病床数)	(225.7)	(242.9)	(335.1)	(339.6)	(578.2)	(546.0)
収益性							
医業利益率	(%)	-5.8	-17.8	-5.8	-17.4	-3.0	-12.5
総資本医業利益率	(%)	-0.5	-11.6	-5.6	-9.1	-2.1	-7.7
経常利益率	(%)	2.6	-11.3	1.7	-12.5	2.9	-7.1
償却前医業利益率(補正指標)	(%)	-1.8	-10.5	-0.3	-8.5	2.1	-4.2
病床利用率	(%)	80.9	71.5	78.9	71.2	83.5	77.3
固定費比率	(%)	64.4	78.8	61.6	77.2	60.0	71.4
材料費比率	(%)	26.4	26.5	31.7	25.7	30.3	28.0
医薬品比率	(%)	15.1	14.5	19.0	15.3	18.4	16.4
人件費比率	(%)	57.2	64.5	51.4	62.6	51.9	57.6
委託費比率	(%)	8.1	9.3	7.0	11.1	7.8	9.2
設備関係費比率	(%)	5.7	10.5	8.6	10.9	6.5	10.5
減価償却費比率	(%)	3.9	8.5	5.5	9.0	5.1	8.3
経費比率	(%)	7.0	6.9	4.7	7.2	5.4	5.5
金利負担率	(%)	1.5	3.8	1.6	3.7	1.6	3.3
総資本回転率	(%)	149.3	66.8	81.4	54.9	70.0	64.7
固定資産回転率	(%)	138.3	85.5	112.1	71.8	112.4	81.3
医師人件費比率計	(%)	12.3	14.3	11.4	13.7	11.7	13.4
常勤医師人件費比率	(%)	9.7	11.7	10.0	11.4	9.3	11.2
非常勤医師人件費比率	(%)	2.6	2.6	1.4	2.4	2.4	2.3
看護師人件費比率計	(%)	22.8	25.8	22.0	24.5	20.6	23.3
常勤看護師人件費比率	(%)	21.6	24.0	21.2	23.2	19.7	22.2
非常勤看護師人件費比率	(%)	1.2	1.9	0.7	1.3	1.0	1.1
その他職員人件費比率計	(%)	12.8	12.5	9.3	13.8	10.5	10.9
常勤その他職員人件費比率	(%)	11.4	11.0	8.8	12.2	9.4	9.6
非常勤その他職員人件費比率	(%)	1.4	1.5	0.5	1.6	1.1	1.2
常勤医師1人当り人件費	(千円)	13,695	14,639	14,193	15,408	12,158	14,118
常勤看護師1人当り人件費	(千円)	4,968	5,640	5,613	5,381	5,662	5,853
職員1人当り人件費	(千円)	6,768	7,841	7,801	7,893	8,229	8,111
職員1人当り医業収益	(千円)	12,827	12,450	15,443	12,942	16,092	14,256
安全性							
自己資本比率	(%)	62.0	69.6	77.0	74.6	84.9	61.7
固定長期適合率	(%)	62.4	102.2	80.6	91.3	72.0	92.7
借入金比率	(%)	12.9	25.2	17.0	20.7	10.5	41.9
償還期間	(年)	1.7	6.6	2.5	4.6	1.4	6.6
流動比率	(%)	531.3	254.8	365.8	358.8	591.1	270.9
1床当り固定資産額	(千円)	14,198	27,559	23,726	30,379	22,855	28,396
償却金利前経常利益率(補正指標)	(%)	7.9	1.0	8.8	0.7	9.6	4.5
機能性							
平均在院日数	(日)	34.7	17.7	18.5	18.7	16.5	15.8
外来/入院比	(倍)	1.7	1.8	1.7	1.8	1.7	1.8
1床当り1日平均入院患者数	(人)	0.8	0.7	0.8	0.7	0.8	0.8
1床当り1日平均外来患者数	(人)	1.4	1.3	1.3	1.3	1.5	1.3
患者1人1日当り入院収益	(千円)	35.2	41.5	44.1	38.2	45.0	42.1
患者1人1日当り入院収益(室料差額除)	(千円)	34.7	41.0	43.3	37.5	44.4	41.5
外来患者1人1日当り外来収益	(千円)	10.2	15.1	14.5	10.2	11.5	10.6
医師1人当り入院患者数	(人)	6.6	5.2	5.5	5.6	4.3	4.5
医師1人当り外来患者数	(人)	10.1	9.5	9.4	9.5	7.4	8.0
看護師1人当り入院患者数	(人)	1.2	1.0	1.0	1.0	1.1	1.0
看護師1人当り外来患者数	(人)	2.0	1.8	1.8	1.8	1.9	1.8
職員1人当り入院患者数	(人)	0.6	0.6	0.6	0.6	0.6	0.6
職員1人当り外来患者数	(人)	1.1	1.0	1.1	1.0	1.1	1.0

10. 黒字赤字別比較

(2) 病院種別・開設者別・病床規模別(病院種別・開設者別・病床規模別毎の黒字赤字別比較)

3) 一般病院・社会保険関係団体【1/2】

	(病院数)	一般病院					
		社会保険関係団体					
		20床以上49床以下		50床以上99床以下		100床以上199床以下	
		黒字 (0)	赤字 (0)	黒字 (0)	赤字 (0)	黒字 (7)	赤字 (6)
	(平均病床数)	-	-	-	-	(165.4)	(166.7)
収益性							
医業利益率	(%)	-	-	-	-	1.2	-5.1
総資本医業利益率	(%)	-	-	-	-	0.7	-9.4
経常利益率	(%)	-	-	-	-	4.1	-5.2
償却前医業利益率(補正指標)	(%)	-	-	-	-	7.0	-0.5
病床利用率	(%)	-	-	-	-	75.6	59.4
固定費比率	(%)	-	-	-	-	61.9	66.1
材料費比率	(%)	-	-	-	-	22.8	21.3
医薬品比率	(%)	-	-	-	-	14.3	13.2
人件費比率	(%)	-	-	-	-	52.4	58.4
委託費比率	(%)	-	-	-	-	6.9	8.8
設備関係費比率	(%)	-	-	-	-	9.0	7.6
減価償却費比率	(%)	-	-	-	-	5.8	4.6
経費比率	(%)	-	-	-	-	6.3	8.3
金利負担率	(%)	-	-	-	-	0.5	0.1
総資本回転率	(%)	-	-	-	-	86.4	210.1
固定資産回転率	(%)	-	-	-	-	170.3	723.5
医師人件費比率計	(%)	-	-	-	-	11.2	13.7
常勤医師人件費比率	(%)	-	-	-	-	8.7	8.4
非常勤医師人件費比率	(%)	-	-	-	-	2.5	5.3
看護師人件費比率計	(%)	-	-	-	-	19.1	18.5
常勤看護師人件費比率	(%)	-	-	-	-	17.8	16.6
非常勤看護師人件費比率	(%)	-	-	-	-	1.3	1.9
その他職員人件費比率計	(%)	-	-	-	-	13.4	16.1
常勤その他職員人件費比率	(%)	-	-	-	-	11.7	14.3
非常勤その他職員人件費比率	(%)	-	-	-	-	1.7	1.8
常勤医師1人当り人件費	(千円)	-	-	-	-	15,177	15,989
常勤看護師1人当り人件費	(千円)	-	-	-	-	4,986	5,215
職員1人当り人件費	(千円)	-	-	-	-	7,085	7,661
職員1人当り医業収益	(千円)	-	-	-	-	13,900	13,231
安全性							
自己資本比率	(%)	-	-	-	-	29.5	-66.8
固定長期適合率	(%)	-	-	-	-	55.7	59.3
借入金比率	(%)	-	-	-	-	16.1	32.2
償還期間	(年)	-	-	-	-	1.4	15.8
流動比率	(%)	-	-	-	-	571.0	280.8
1床当り固定資産額	(千円)	-	-	-	-	17,669	2,995
償却金利前経常利益率(補正指標)	(%)	-	-	-	-	10.4	-0.5
機能性							
平均在院日数	(日)	-	-	-	-	18.3	17.5
外来/入院比	(倍)	-	-	-	-	2.2	2.6
1床当り1日平均入院患者数	(人)	-	-	-	-	0.8	0.6
1床当り1日平均外来患者数	(人)	-	-	-	-	1.6	1.4
患者1人1日当り入院収益	(千円)	-	-	-	-	37.1	33.8
患者1人1日当り入院収益(室料差額除)	(千円)	-	-	-	-	36.3	32.4
外来患者1人1日当り外来収益	(千円)	-	-	-	-	12.3	8.9
医師1人当り入院患者数	(人)	-	-	-	-	6.3	6.2
医師1人当り外来患者数	(人)	-	-	-	-	12.9	15.2
看護師1人当り入院患者数	(人)	-	-	-	-	1.0	1.1
看護師1人当り外来患者数	(人)	-	-	-	-	2.1	2.7
職員1人当り入院患者数	(人)	-	-	-	-	0.5	0.5
職員1人当り外来患者数	(人)	-	-	-	-	1.1	1.3

10. 黒字赤字別比較

(2) 病院種別・開設者別・病床規模別(病院種別・開設者別・病床規模別毎の黒字赤字別比較)

3) 一般病院・社会保険関係団体【2/2】

	(病院数)	一般病院					
		社会保険関係団体					
		200床以上299床以下		300床以上399床以下		400床以上	
		黒字 (3)	赤字 (4)	黒字 (2)	赤字 (3)	黒字 (9)	赤字 (3)
	(平均病床数)	(225.3)	(269.0)	(327.5)	(340.0)	(515.2)	(502.7)
収益性							
医業利益率	(%)	0.4	-2.2	-0.1	-10.4	3.5	-5.6
総資本医業利益率	(%)	0.5	-5.4	0.0	-4.1	4.9	-8.7
経常利益率	(%)	1.3	-1.9	0.2	-10.2	3.4	-5.6
償却前医業利益率(補正指標)	(%)	6.3	2.8	5.6	0.1	6.9	-2.3
病床利用率	(%)	76.7	73.4	79.4	77.1	78.3	69.4
固定費比率	(%)	53.4	59.3	63.9	69.5	56.9	61.3
材料費比率	(%)	31.8	26.3	22.3	25.8	27.4	23.9
医薬品比率	(%)	19.9	16.4	12.2	14.3	17.7	12.3
人件費比率	(%)	46.1	51.0	56.9	54.6	50.9	55.8
委託費比率	(%)	5.8	7.7	7.4	5.4	6.1	10.9
設備関係費比率	(%)	7.2	7.9	6.9	14.3	6.0	5.6
減価償却費比率	(%)	5.9	5.1	5.7	10.5	3.4	3.3
経費比率	(%)	4.2	7.0	5.9	7.7	4.3	8.9
金利負担率	(%)	0.1	0.4	0.0	0.6	0.0	0.0
総資本回転率	(%)	95.2	156.5	156.2	45.6	147.2	161.7
固定資産回転率	(%)	308.8	451.4	623.9	58.0	421.5	494.0
医師人件費比率計	(%)	11.3	11.8	12.0	12.8	12.3	13.0
常勤医師人件費比率	(%)	8.9	9.8	9.7	8.7	9.0	10.1
非常勤医師人件費比率	(%)	2.3	2.0	2.3	4.1	3.3	2.8
看護師人件費比率計	(%)	15.7	17.8	22.0	20.2	19.6	20.1
常勤看護師人件費比率	(%)	14.1	16.6	21.1	19.5	17.8	19.5
非常勤看護師人件費比率	(%)	1.6	1.2	0.9	0.7	1.8	0.5
その他職員人件費比率計	(%)	13.3	13.6	11.3	13.5	10.9	14.0
常勤その他職員人件費比率	(%)	10.7	11.5	10.4	10.3	9.0	13.3
非常勤その他職員人件費比率	(%)	2.6	2.0	0.9	3.3	1.9	0.7
常勤医師1人当り人件費	(千円)	14,601	12,856	13,716	9,849	11,154	9,786
常勤看護師1人当り人件費	(千円)	4,958	4,845	5,213	5,165	5,212	5,081
職員1人当り人件費	(千円)	6,675	6,817	7,614	7,371	7,498	7,245
職員1人当り医業収益	(千円)	14,508	13,516	13,370	13,550	14,776	13,286
安全性							
自己資本比率	(%)	64.9	37.4	10.4	59.6	45.6	15.7
固定長期適合率	(%)	44.0	58.2	42.9	87.9	66.1	26.3
借入金比率	(%)	13.8	0.0	3.1	54.4	1.5	0.5
償還期間	(年)	4.3	0.0	0.5	8.7	0.4	0.0
流動比率	(%)	717.3	366.0	408.5	215.8	216.1	579.4
1床当り固定資産額	(千円)	13,443	13,601	6,694	34,842	8,054	2,616
償却金利前経常利益率(補正指標)	(%)	7.2	3.6	5.9	0.9	6.8	-2.3
機能性							
平均在院日数	(日)	16.6	19.9	14.8	15.3	15.8	16.9
外来/入院比	(倍)	1.8	2.4	1.6	2.0	1.6	1.7
1床当り1日平均入院患者数	(人)	0.8	0.7	0.8	0.8	0.8	0.5
1床当り1日平均外来患者数	(人)	1.3	1.7	1.2	1.5	1.2	0.8
患者1人1日当り入院収益	(千円)	42.0	43.2	42.3	41.5	46.2	44.4
患者1人1日当り入院収益(室料差額除)	(千円)	41.2	42.0	41.3	39.2	45.1	43.2
外来患者1人1日当り外来収益	(千円)	14.9	12.1	10.2	9.5	15.1	10.5
医師1人当り入院患者数	(人)	5.1	4.3	4.5	4.5	3.9	2.2
医師1人当り外来患者数	(人)	8.7	10.0	6.9	9.2	6.2	3.5
看護師1人当り入院患者数	(人)	1.1	0.9	1.0	1.1	1.0	0.7
看護師1人当り外来患者数	(人)	1.9	2.2	1.5	2.1	1.6	1.2
職員1人当り入院患者数	(人)	0.5	0.5	0.6	0.6	0.6	0.3
職員1人当り外来患者数	(人)	0.9	1.1	0.9	1.1	0.9	0.6

10. 黒字赤字別比較

(2) 病院種別・開設者別・病床規模別(病院種別・開設者別・病床規模別毎の黒字赤字別比較)

4) 一般病院・その他公的【1/2】

	(病院数)	一般病院					
		その他公的					
		20床以上49床以下		50床以上99床以下		100床以上199床以下	
		黒字 (1)	赤字 (0)	黒字 (2)	赤字 (2)	黒字 (8)	赤字 (16)
	(平均病床数)	(45.0)	-	(86.5)	(92.0)	(166.9)	(157.9)
収益性							
医業利益率	(%)	-9.6	-	4.5	-4.7	-3.3	-7.4
総資本医業利益率	(%)	-8.9	-	1.9	-2.8	-2.8	-5.4
経常利益率	(%)	1.3	-	3.7	-6.6	3.5	-7.6
償却前医業利益率(補正指標)	(%)	-5.0	-	11.7	3.1	1.5	-1.1
病床利用率	(%)	94.1	-	88.4	74.4	84.9	71.1
固定費比率	(%)	69.3	-	60.4	73.4	68.4	73.4
材料費比率	(%)	31.6	-	22.3	19.3	20.2	23.0
医薬品比率	(%)	28.7	-	17.4	12.0	13.6	15.8
人件費比率	(%)	61.5	-	52.7	62.3	61.3	62.6
委託費比率	(%)	2.1	-	5.6	6.0	6.9	7.2
設備関係費比率	(%)	6.6	-	7.1	9.8	6.4	9.2
減価償却費比率	(%)	4.6	-	7.1	7.8	4.8	6.4
経費比率	(%)	5.5	-	5.6	6.7	6.7	7.0
金利負担率	(%)	1.2	-	0.6	1.2	0.7	1.6
総資本回転率	(%)	93.0	-	55.5	61.4	107.2	72.9
固定資産回転率	(%)	155.6	-	78.0	76.7	179.4	132.7
医師人件費比率計	(%)	14.6	-	10.8	13.6	11.3	13.7
常勤医師人件費比率	(%)	12.2	-	8.0	10.6	9.2	9.4
非常勤医師人件費比率	(%)	2.5	-	2.7	3.0	2.1	4.3
看護師人件費比率計	(%)	17.7	-	19.1	20.7	23.5	20.6
常勤看護師人件費比率	(%)	17.3	-	17.4	19.3	22.7	19.1
非常勤看護師人件費比率	(%)	0.4	-	1.6	1.4	0.8	1.5
その他職員人件費比率計	(%)	18.7	-	14.7	18.6	16.3	17.3
常勤その他職員人件費比率	(%)	17.3	-	12.0	17.3	15.6	16.1
非常勤その他職員人件費比率	(%)	1.4	-	2.6	1.3	0.6	1.2
常勤医師1人当り人件費	(千円)	18,858	-	18,176	19,020	17,132	16,344
常勤看護師1人当り人件費	(千円)	5,651	-	5,049	5,619	5,180	5,226
職員1人当り人件費	(千円)	7,235	-	5,822	7,127	6,800	7,151
職員1人当り医業収益	(千円)	11,758	-	11,143	11,434	12,006	11,820
安全性							
自己資本比率	(%)	-105.1	-	45.7	18.1	26.1	-3.8
固定長期適合率	(%)	-	-	75.9	89.5	83.4	92.5
借入金比率	(%)	28.7	-	131.4	80.0	38.1	76.7
償還期間	(年)	5.4	-	10.2	14.8	4.1	14.9
流動比率	(%)	27.0	-	687.1	437.2	272.8	271.2
1床当り固定資産額	(千円)	8,867	-	17,417	18,287	18,082	14,735
償却金利前経常利益率(補正指標)	(%)	7.0	-	11.5	2.5	9.1	-2.4
機能性							
平均在院日数	(日)	62.6	-	46.5	24.3	20.6	26.3
外来/入院比	(倍)	2.1	-	1.0	2.5	2.1	2.2
1床当り1日平均入院患者数	(人)	0.9	-	0.9	0.7	0.6	0.7
1床当り1日平均外来患者数	(人)	2.0	-	0.9	1.8	1.4	1.5
患者1人1日当り入院収益	(千円)	19.2	-	22.3	27.9	34.3	29.5
患者1人1日当り入院収益(室料差額除)	(千円)	19.2	-	21.4	27.0	33.8	28.6
外来患者1人1日当り外来収益	(千円)	9.4	-	12.2	8.0	13.7	9.2
医師1人当り入院患者数	(人)	10.6	-	8.6	7.3	5.0	7.4
医師1人当り外来患者数	(人)	22.3	-	9.3	17.0	10.0	15.2
看護師1人当り入院患者数	(人)	2.1	-	1.9	1.4	0.9	1.4
看護師1人当り外来患者数	(人)	4.5	-	2.0	3.4	1.8	2.8
職員1人当り入院患者数	(人)	0.8	-	0.8	0.6	0.5	0.6
職員1人当り外来患者数	(人)	1.7	-	0.9	1.5	0.9	1.3

10. 黒字赤字別比較

(2) 病院種別・開設者別・病床規模別(病院種別・開設者別・病床規模別毎の黒字赤字別比較)

4) 一般病院・その他公的【2/2】

	(病院数)	一般病院					
		その他公的					
		200床以上299床以下		300床以上399床以下		400床以上	
		黒字 (10)	赤字 (13)	黒字 (11)	赤字 (24)	黒字 (38)	赤字 (26)
	(平均病床数)	(257.5)	(233.9)	(337.3)	(339.3)	(571.3)	(570.7)
収益性							
医業利益率	(%)	4.0	-7.6	3.0	-6.0	3.1	-4.6
総資本医業利益率	(%)	3.2	-3.3	2.6	-4.5	2.8	-3.2
経常利益率	(%)	4.4	-8.6	3.2	-6.6	3.5	-4.7
償却前医業利益率(補正指標)	(%)	9.2	-0.3	7.8	0.5	8.0	2.3
病床利用率	(%)	79.0	71.9	78.2	74.5	81.9	78.5
固定費比率	(%)	58.7	63.0	56.6	63.7	56.2	62.5
材料費比率	(%)	25.4	30.3	29.6	28.3	30.4	30.2
医薬品比率	(%)	15.9	19.9	19.3	17.9	19.8	18.3
人件費比率	(%)	50.8	52.6	49.0	53.4	48.0	51.7
委託費比率	(%)	5.5	8.2	4.5	7.9	5.1	6.1
設備関係費比率	(%)	7.3	9.2	7.3	9.3	7.7	10.1
減価償却費比率	(%)	5.2	7.3	4.8	6.5	4.9	6.9
経費比率	(%)	5.7	6.3	5.1	6.3	4.4	5.5
金利負担率	(%)	0.7	1.2	0.4	1.1	0.4	0.7
総資本回転率	(%)	83.8	94.2	95.1	78.7	88.5	89.9
固定資産回転率	(%)	133.9	144.6	163.7	106.9	147.7	134.0
医師人件費比率計	(%)	12.5	12.8	11.4	12.7	11.8	12.5
常勤医師人件費比率	(%)	10.0	10.9	9.6	10.4	10.1	10.8
非常勤医師人件費比率	(%)	2.4	1.9	1.8	2.3	1.7	1.7
看護師人件費比率計	(%)	19.2	20.1	19.9	20.5	18.3	19.8
常勤看護師人件費比率	(%)	18.2	19.2	19.3	19.4	17.8	19.2
非常勤看護師人件費比率	(%)	1.0	0.9	0.6	1.1	0.6	0.6
その他職員人件費比率計	(%)	11.3	11.7	10.0	11.6	9.8	10.9
常勤その他職員人件費比率	(%)	10.5	10.6	9.2	10.9	8.8	10.1
非常勤その他職員人件費比率	(%)	0.8	1.1	0.8	0.7	1.0	0.9
常勤医師1人当り人件費	(千円)	16,003	15,669	14,785	14,357	13,170	13,483
常勤看護師1人当り人件費	(千円)	5,263	4,879	5,135	5,125	5,186	5,337
職員1人当り人件費	(千円)	7,130	6,648	7,181	7,224	7,387	7,527
職員1人当り医業収益	(千円)	14,265	12,956	14,744	13,852	15,568	14,713
安全性							
自己資本比率	(%)	32.7	12.2	33.8	18.6	36.6	25.2
固定長期適合率	(%)	87.4	97.5	79.1	123.3	81.3	107.2
借入金比率	(%)	39.7	74.5	18.0	65.0	27.4	38.5
償還期間	(年)	4.7	17.0	2.3	13.9	3.7	6.0
流動比率	(%)	187.9	221.8	356.2	208.4	248.6	190.2
1床当り固定資産額	(千円)	16,832	16,936	14,060	19,928	20,140	19,926
償却金利前経常利益率(補正指標)	(%)	10.3	-0.1	8.4	1.0	8.8	2.9
機能性							
平均在院日数	(日)	18.0	20.3	17.6	17.9	15.3	15.4
外来/入院比	(倍)	2.1	1.8	1.9	1.8	1.8	1.8
1床当り1日平均入院患者数	(人)	0.8	0.7	0.8	0.7	0.8	0.8
1床当り1日平均外来患者数	(人)	1.7	1.3	1.5	1.4	1.5	1.4
患者1人1日当り入院収益	(千円)	36.1	35.5	40.7	37.3	47.7	49.0
患者1人1日当り入院収益(室料差額除)	(千円)	35.0	34.7	39.9	36.5	46.5	47.8
外来患者1人1日当り外来収益	(千円)	19.1	11.4	11.6	10.5	13.2	11.8
医師1人当り入院患者数	(人)	6.0	6.5	5.9	5.8	4.5	4.4
医師1人当り外来患者数	(人)	12.7	10.5	11.0	10.6	8.3	8.1
看護師1人当り入院患者数	(人)	1.1	1.2	1.1	1.1	1.0	1.0
看護師1人当り外来患者数	(人)	2.4	2.0	2.0	2.1	1.9	1.8
職員1人当り入院患者数	(人)	0.6	0.6	0.6	0.6	0.6	0.5
職員1人当り外来患者数	(人)	1.3	1.0	1.1	1.1	1.0	1.0

10. 黒字赤字別比較

(2) 病院種別・開設者別・病床規模別(病院種別・開設者別・病床規模別毎の黒字赤字別比較)

5) ケアミックス病院・医療法人【1/2】

	(病院数)	ケアミックス病院					
		医療法人					
		20床以上49床以下		50床以上99床以下		100床以上199床以下	
		黒字 (2)	赤字 (3)	黒字 (49)	赤字 (19)	黒字 (98)	赤字 (22)
	(平均病床数)	(45.5)	(46.0)	(77.4)	(81.1)	(149.6)	(156.3)
収益性							
医業利益率	(%)	4.9	-0.1	4.8	-3.2	4.7	-4.6
総資本医業利益率	(%)	10.2	-0.6	4.9	-3.1	4.3	-3.9
経常利益率	(%)	1.5	-1.0	6.3	-3.8	5.2	-5.4
償却前医業利益率(補正指標)	(%)	5.7	0.9	8.4	1.6	8.9	1.3
病床利用率	(%)	94.8	70.0	88.2	87.3	85.5	80.7
固定費比率	(%)	72.8	69.2	62.9	71.1	64.5	71.6
材料費比率	(%)	5.8	13.5	15.2	15.5	16.5	16.9
医薬品比率	(%)	5.4	9.0	9.7	9.7	9.7	9.0
人件費比率	(%)	67.8	64.7	55.4	62.0	55.1	60.4
委託費比率	(%)	7.2	7.3	6.1	5.3	5.5	5.1
設備関係費比率	(%)	3.8	3.2	6.5	7.5	8.2	9.0
減価償却費比率	(%)	0.8	1.0	3.7	4.8	4.2	5.8
経費比率	(%)	10.0	11.4	10.6	9.5	9.0	11.0
金利負担率	(%)	1.3	1.3	1.0	1.5	1.2	2.2
総資本回転率	(%)	183.1	116.3	107.7	92.7	98.2	95.7
固定資産回転率	(%)	304.1	166.2	217.5	140.5	180.5	154.8
医師人件費比率計	(%)	10.7	4.9	10.4	16.3	10.3	12.1
常勤医師人件費比率	(%)	3.8	2.5	6.5	11.9	6.9	8.0
非常勤医師人件費比率	(%)	6.9	2.4	3.9	4.4	3.4	4.2
看護師人件費比率計	(%)	19.3	23.3	18.2	17.7	18.4	18.6
常勤看護師人件費比率	(%)	17.4	23.3	17.1	17.4	17.5	17.4
非常勤看護師人件費比率	(%)	1.8	0.0	1.1	0.3	0.9	1.2
その他職員人件費比率計	(%)	23.2	14.4	16.0	17.2	17.2	20.7
常勤その他職員人件費比率	(%)	20.2	14.4	15.0	16.6	16.2	19.4
非常勤その他職員人件費比率	(%)	3.0	0.0	0.9	0.6	0.9	1.3
常勤医師1人当り人件費	(千円)	7,599	3,100	12,783	14,870	15,842	14,672
常勤看護師1人当り人件費	(千円)	4,848	4,507	4,218	4,260	4,811	4,780
職員1人当り人件費	(千円)	6,425	4,811	5,312	5,631	5,491	5,790
職員1人当り医業収益	(千円)	9,518	7,432	9,762	9,175	10,137	9,748
安全性							
自己資本比率	(%)	12.2	49.9	49.8	23.1	38.8	10.4
固定長期適合率	(%)	69.8	77.5	75.8	97.1	81.7	104.8
借入金比率	(%)	45.1	106.3	36.6	66.5	49.0	64.6
償還期間	(年)	30.5	7.2	5.9	26.9	8.0	19.1
流動比率	(%)	263.9	1229.9	918.9	360.3	528.2	230.6
1床当り固定資産額	(千円)	3,854	5,816	7,940	10,703	8,850	10,711
償却金利前経常利益率(補正指標)	(%)	3.6	1.3	11.0	2.5	10.7	2.6
機能性							
平均在院日数	(日)	149.7	37.7	87.8	68.7	85.5	61.6
外来/入院比	(倍)	1.4	1.8	1.5	1.5	1.2	1.2
1床当り1日平均入院患者数	(人)	0.9	0.7	0.9	0.9	0.9	0.8
1床当り1日平均外来患者数	(人)	1.4	1.3	1.2	1.2	0.9	1.0
患者1人1日当り入院収益	(千円)	28.4	27.6	21.8	21.7	27.7	23.8
患者1人1日当り入院収益(室料差額除)	(千円)	26.2	26.5	21.4	21.1	27.1	23.2
外来患者1人1日当り外来収益	(千円)	3.4	4.3	7.7	7.1	8.9	8.3
医師1人当り入院患者数	(人)	9.4	6.0	11.0	11.3	13.3	10.9
医師1人当り外来患者数	(人)	13.2	11.8	14.5	13.4	11.9	11.6
看護師1人当り入院患者数	(人)	1.9	1.4	1.8	1.9	2.1	2.0
看護師1人当り外来患者数	(人)	2.3	2.8	2.5	2.4	2.0	2.2
職員1人当り入院患者数	(人)	0.8	0.6	0.8	0.8	0.8	0.8
職員1人当り外来患者数	(人)	1.1	1.1	1.0	1.0	0.8	0.9

10. 黒字赤字別比較

(2) 病院種別・開設者別・病床規模別(病院種別・開設者別・病床規模別毎の黒字赤字別比較)

5) ケアミックス病院・医療法人【2/2】

	(病院数)	ケアミックス病院					
		医療法人					
		200床以上299床以下		300床以上399床以下		400床以上	
		黒字 (22)	赤字 (11)	黒字 (5)	赤字 (6)	黒字 (7)	赤字 (2)
	(平均病床数)	(239.1)	(251.5)	(354.0)	(331.2)	(528.4)	(426.0)
収益性							
医業利益率	(%)	5.7	-3.7	4.6	-7.4	11.4	-0.7
総資本医業利益率	(%)	5.6	-3.7	5.7	-5.3	10.5	-0.6
経常利益率	(%)	5.5	-3.4	4.6	-6.8	10.7	-2.5
償却前医業利益率(補正指標)	(%)	9.9	2.1	8.1	0.6	16.2	3.4
病床利用率	(%)	89.3	83.1	89.6	79.9	92.9	91.1
固定費比率	(%)	65.3	70.2	62.0	69.1	62.4	69.3
材料費比率	(%)	15.2	17.6	18.2	21.4	9.9	18.2
医薬品比率	(%)	8.3	10.6	11.8	13.9	5.7	9.3
人件費比率	(%)	56.9	59.6	53.2	57.7	53.5	58.7
委託費比率	(%)	4.9	5.3	6.8	6.6	6.8	7.6
設備関係費比率	(%)	7.3	8.8	7.6	9.9	7.4	7.3
減価償却費比率	(%)	4.3	5.8	3.4	7.9	4.8	4.2
経費比率	(%)	9.6	11.2	8.3	9.3	9.8	9.0
金利負担率	(%)	1.1	1.8	1.3	1.5	1.5	3.2
総資本回転率	(%)	110.7	106.1	138.9	76.4	90.3	87.6
固定資産回転率	(%)	231.8	144.5	325.9	102.8	152.2	112.0
医師人件費比率計	(%)	9.8	12.7	14.4	14.3	8.5	9.4
常勤医師人件費比率	(%)	7.5	8.8	9.2	11.3	6.2	7.2
非常勤医師人件費比率	(%)	2.4	3.9	5.3	2.9	2.3	2.2
看護師人件費比率計	(%)	19.6	19.1	16.3	20.0	20.7	26.1
常勤看護師人件費比率	(%)	18.8	17.0	16.0	19.0	19.9	25.4
非常勤看護師人件費比率	(%)	0.8	2.1	0.3	1.1	0.8	0.6
その他職員人件費比率計	(%)	18.7	18.6	15.8	15.4	16.5	14.1
常勤その他職員人件費比率	(%)	17.9	17.5	15.4	14.6	16.2	13.5
非常勤その他職員人件費比率	(%)	0.7	1.1	0.5	0.9	0.3	0.6
常勤医師1人当り人件費	(千円)	15,725	17,224	19,420	19,753	18,471	19,804
常勤看護師1人当り人件費	(千円)	4,768	4,829	4,718	5,022	5,843	5,384
職員1人当り人件費	(千円)	5,283	5,829	5,871	5,957	5,105	5,169
職員1人当り医業収益	(千円)	9,420	10,063	11,217	10,492	9,695	8,866
安全性							
自己資本比率	(%)	36.1	8.4	9.2	11.0	47.1	3.9
固定長期適合率	(%)	75.7	98.6	174.8	106.3	79.9	96.3
借入金比率	(%)	41.9	65.7	53.6	63.0	40.5	87.9
償還期間	(年)	6.1	27.3	9.2	19.1	3.7	37.4
流動比率	(%)	360.3	208.6	155.0	127.0	697.7	169.6
1床当り固定資産額	(千円)	6,361	8,966	7,530	14,420	6,831	8,619
償却金利前経常利益率(補正指標)	(%)	10.8	4.2	9.3	2.6	17.0	4.9
機能性							
平均在院日数	(日)	148.1	59.1	71.9	41.6	358.5	302.0
外来/入院比	(倍)	0.7	1.1	1.0	1.4	0.2	0.6
1床当り1日平均入院患者数	(人)	0.9	0.8	0.9	0.8	0.9	0.9
1床当り1日平均外来患者数	(人)	0.6	0.9	0.9	1.1	0.2	0.6
患者1人1日当り入院収益	(千円)	22.2	25.3	26.4	26.9	20.1	20.3
患者1人1日当り入院収益(室料差額除)	(千円)	21.8	24.5	26.0	26.2	19.9	20.2
外来患者1人1日当り外来収益	(千円)	9.5	11.0	9.7	8.8	9.6	14.8
医師1人当り入院患者数	(人)	17.2	10.9	13.6	10.8	27.5	27.9
医師1人当り外来患者数	(人)	9.0	9.5	10.9	12.4	4.7	9.0
看護師1人当り入院患者数	(人)	2.3	1.9	2.3	1.7	3.3	2.3
看護師1人当り外来患者数	(人)	1.3	2.0	2.1	2.2	0.6	1.0
職員1人当り入院患者数	(人)	0.9	0.7	0.9	0.7	1.2	1.0
職員1人当り外来患者数	(人)	0.5	0.8	0.8	0.9	0.2	0.5

10. 黒字赤字別比較

(2) 病院種別・開設者別・病床規模別(病院種別・開設者別・病床規模別毎の黒字赤字別比較)

6) ケアミックス病院・自治体【1/2】

	(病院数)	ケアミックス病院					
		自治体					
		20床以上49床以下		50床以上99床以下		100床以上199床以下	
		黒字 (2)	赤字 (4)	黒字 (14)	赤字 (20)	黒字 (11)	赤字 (29)
	(平均病床数)	(40.0)	(43.5)	(76.1)	(81.6)	(156.8)	(147.4)
収益性							
医業利益率	(%)	-9.6	-31.3	-11.7	-26.6	-1.8	-16.5
総資本医業利益率	(%)	-24.1	-24.2	-10.3	-14.4	0.0	-11.2
経常利益率	(%)	1.4	-16.3	5.3	-15.2	2.4	-11.2
償却前医業利益率(補正指標)	(%)	-5.0	-26.7	-7.1	-21.3	4.1	-11.5
病床利用率	(%)	73.7	77.8	71.7	67.3	83.2	75.0
固定費比率	(%)	92.3	101.9	79.1	95.1	70.4	82.5
材料費比率	(%)	38.6	22.1	18.9	19.8	19.2	21.8
医薬品比率	(%)	34.4	14.4	13.4	13.8	11.2	15.4
人件費比率	(%)	82.7	107.9	71.1	78.6	59.0	76.6
委託費比率	(%)	3.8	10.2	10.3	12.7	7.5	11.0
設備関係費比率	(%)	8.8	5.6	5.7	12.4	8.2	8.7
減価償却費比率	(%)	6.5	4.5	5.0	11.4	5.9	7.4
経費比率	(%)	8.2	10.1	8.2	11.6	7.2	8.5
金利負担率	(%)	0.9	1.8	2.2	4.1	3.3	4.7
総資本回転率	(%)	53.3	72.9	87.0	49.6	186.8	60.5
固定資産回転率	(%)	83.5	129.2	98.9	74.1	145.8	82.8
医師人件費比率計	(%)	19.2	26.2	16.2	16.6	11.7	14.4
常勤医師人件費比率	(%)	14.3	19.7	11.9	13.1	9.0	9.9
非常勤医師人件費比率	(%)	4.8	6.5	4.3	3.4	2.6	4.5
看護師人件費比率計	(%)	25.4	33.7	25.0	27.3	20.3	27.0
常勤看護師人件費比率	(%)	24.9	32.9	22.9	25.1	19.1	25.3
非常勤看護師人件費比率	(%)	0.5	0.8	2.1	2.2	1.2	1.6
その他職員人件費比率計	(%)	23.7	29.4	17.4	21.2	17.0	19.1
常勤その他職員人件費比率	(%)	22.5	28.4	14.4	17.6	14.3	16.5
非常勤その他職員人件費比率	(%)	1.3	1.0	3.0	3.5	2.6	2.6
常勤医師1人当り人件費	(千円)	18,819	27,158	20,649	20,103	15,452	16,110
常勤看護師1人当り人件費	(千円)	5,183	5,282	4,893	5,307	4,609	5,542
職員1人当り人件費	(千円)	5,685	6,648	6,775	7,171	6,138	7,359
職員1人当り医業収益	(千円)	7,458	6,282	9,809	9,333	10,517	10,873
安全性							
自己資本比率	(%)	94.6	94.8	78.1	73.3	65.8	64.2
固定長期適合率	(%)	73.6	65.8	61.3	107.8	79.7	124.0
借入金比率	(%)	0.0	0.0	20.3	16.3	9.8	39.0
償還期間	(年)	0.0	0.0	4.5	3.1	0.8	9.9
流動比率	(%)	513.7	793.2	1178.2	473.7	482.5	439.7
1床当り固定資産額	(千円)	16,915	7,311	10,029	18,027	14,415	75,429
償却金利前経常利益率(補正指標)	(%)	8.8	-10.0	12.4	-1.6	11.6	-0.1
機能性							
平均在院日数	(日)	200.9	81.9	43.9	59.1	46.3	38.0
外来/入院比	(倍)	2.0	1.9	2.0	1.9	1.5	1.7
1床当り1日平均入院患者数	(人)	0.7	0.8	0.7	0.7	0.8	0.7
1床当り1日平均外来患者数	(人)	1.5	1.4	1.4	1.3	1.3	1.3
患者1人1日当り入院収益	(千円)	17.4	11.5	18.1	18.4	24.6	22.6
患者1人1日当り入院収益(室料差額除)	(千円)	17.4	11.4	17.9	18.2	24.2	22.3
外来患者1人1日当り外来収益	(千円)	9.9	5.7	7.0	7.1	7.5	8.8
医師1人当り入院患者数	(人)	9.2	12.4	11.2	9.8	10.9	9.7
医師1人当り外来患者数	(人)	18.0	23.2	20.0	17.5	15.6	16.1
看護師1人当り入院患者数	(人)	1.3	1.8	1.6	1.6	1.7	1.5
看護師1人当り外来患者数	(人)	2.5	3.4	3.1	3.0	2.5	2.6
職員1人当り入院患者数	(人)	0.5	0.7	0.8	0.8	0.8	0.8
職員1人当り外来患者数	(人)	1.0	1.4	1.4	1.4	1.1	1.3

10. 黒字赤字別比較

(2) 病院種別・開設者別・病床規模別(病院種別・開設者別・病床規模別毎の黒字赤字別比較)

6) ケアミックス病院・自治体【2/2】

	(病院数)	ケアミックス病院					
		自治体					
		200床以上299床以下		300床以上399床以下		400床以上	
		黒字 (0)	赤字 (3)	黒字 (1)	赤字 (7)	黒字 (4)	赤字 (5)
	(平均病床数)	-	(272.7)	(362.0)	(335.9)	(611.8)	(528.6)
収益性							
医業利益率	(%)	-	-21.6	-3.7	-21.1	-1.8	-11.7
総資本医業利益率	(%)	-	-16.2	-3.0	-20.4	-1.6	-5.8
経常利益率	(%)	-	-15.6	0.8	-9.4	1.3	-8.3
償却前医業利益率(補正指標)	(%)	-	-14.3	2.2	-15.7	4.5	-4.4
病床利用率	(%)	-	54.7	75.5	57.3	83.5	78.4
固定費比率	(%)	-	79.6	61.1	100.9	58.0	72.5
材料費比率	(%)	-	26.6	25.5	19.6	35.0	26.6
医薬品比率	(%)	-	17.4	14.0	13.3	21.9	14.7
人件費比率	(%)	-	67.4	50.0	88.0	47.3	60.4
委託費比率	(%)	-	10.5	7.8	13.0	4.2	7.4
設備関係費比率	(%)	-	8.3	9.1	14.6	8.5	8.8
減価償却費比率	(%)	-	7.4	5.9	8.4	6.4	7.2
経費比率	(%)	-	7.8	8.6	7.8	6.0	5.6
金利負担率	(%)	-	3.9	2.0	6.1	2.3	3.3
総資本回転率	(%)	-	84.5	81.5	67.7	78.2	52.8
固定資産回転率	(%)	-	109.0	99.9	88.2	127.6	74.0
医師人件費比率計	(%)	-	12.9	9.4	14.8	10.0	12.4
常勤医師人件費比率	(%)	-	10.1	9.4	11.7	8.2	11.6
非常勤医師人件費比率	(%)	-	2.8	0.0	3.2	1.8	0.8
看護師人件費比率計	(%)	-	26.6	23.2	36.9	18.5	22.6
常勤看護師人件費比率	(%)	-	24.4	21.8	36.5	17.7	22.0
非常勤看護師人件費比率	(%)	-	2.1	1.4	0.4	0.8	0.5
その他職員人件費比率計	(%)	-	15.7	10.1	18.0	10.7	13.6
常勤その他職員人件費比率	(%)	-	13.6	7.4	16.3	9.5	11.4
非常勤その他職員人件費比率	(%)	-	2.0	2.7	1.7	1.2	2.2
常勤医師1人当り人件費	(千円)	-	19,511	15,226	17,270	13,420	15,405
常勤看護師1人当り人件費	(千円)	-	5,327	5,660	5,789	5,552	5,535
職員1人当り人件費	(千円)	-	7,641	6,755	8,528	7,220	7,788
職員1人当り医業収益	(千円)	-	11,378	13,505	10,088	15,286	13,048
安全性							
自己資本比率	(%)	-	65.0	94.5	76.5	82.3	77.3
固定長期適合率	(%)	-	210.8	86.3	89.1	83.6	84.6
借入金比率	(%)	-	0.0	0.0	29.9	0.0	52.6
償還期間	(年)	-	0.0	0.0	4.9	0.0	0.0
流動比率	(%)	-	108.5	334.4	658.1	604.9	393.7
1床当り固定資産額	(千円)	-	19,875	15,167	13,490	18,566	21,161
償却金利前経常利益率(補正指標)	(%)	-	-4.3	8.6	-0.7	9.9	2.2
機能性							
平均在院日数	(日)	-	24.4	18.9	42.5	21.7	26.0
外来/入院比	(倍)	-	1.1	2.5	1.7	2.1	1.7
1床当り1日平均入院患者数	(人)	-	0.5	0.8	0.6	0.8	0.8
1床当り1日平均外来患者数	(人)	-	0.5	1.9	0.8	1.7	1.3
患者1人1日当り入院収益	(千円)	-	32.5	31.1	25.5	38.6	31.4
患者1人1日当り入院収益(室料差額除)	(千円)	-	32.2	31.1	25.1	38.2	31.1
外来患者1人1日当り外来収益	(千円)	-	37.0	7.4	7.8	12.8	8.1
医師1人当り入院患者数	(人)	-	8.6	8.0	10.1	6.7	7.3
医師1人当り外来患者数	(人)	-	8.4	20.4	14.9	12.9	12.2
看護師1人当り入院患者数	(人)	-	1.1	1.2	1.2	1.2	1.3
看護師1人当り外来患者数	(人)	-	1.1	2.9	1.9	2.5	2.1
職員1人当り入院患者数	(人)	-	0.6	0.7	0.8	0.6	0.8
職員1人当り外来患者数	(人)	-	0.6	1.7	1.2	1.3	1.3

10. 黒字赤字別比較

(2) 病院種別・開設者別・病床規模別(病院種別・開設者別・病床規模別毎の黒字赤字別比較)

7) ケアミックス病院・社会保険関係団体【1/2】

	(病院数)	ケアミックス病院 社会保険関係団体					
		20床以上49床以下		50床以上99床以下		100床以上199床以下	
		黒字	赤字	黒字	赤字	黒字	赤字
		(1)	(0)	(0)	(0)	(0)	(2)
	(平均病床数)	(44.0)	-	-	-	-	(113.5)
収益性							
医業利益率	(%)	-9.5	-	-	-	-	-5.6
総資本医業利益率	(%)	-2.6	-	-	-	-	-6.4
経常利益率	(%)	4.4	-	-	-	-	-4.9
償却前医業利益率(補正指標)	(%)	7.6	-	-	-	-	0.9
病床利用率	(%)	63.5	-	-	-	-	73.8
固定費比率	(%)	87.2	-	-	-	-	70.8
材料費比率	(%)	10.7	-	-	-	-	20.3
医薬品比率	(%)	7.3	-	-	-	-	14.8
人件費比率	(%)	67.4	-	-	-	-	60.8
委託費比率	(%)	5.6	-	-	-	-	5.3
設備関係費比率	(%)	19.8	-	-	-	-	10.1
減価償却費比率	(%)	17.1	-	-	-	-	6.4
経費比率	(%)	5.2	-	-	-	-	8.6
金利負担率	(%)	0.0	-	-	-	-	0.0
総資本回転率	(%)	27.7	-	-	-	-	115.7
固定資産回転率	(%)	30.9	-	-	-	-	424.4
医師人件費比率計	(%)	12.8	-	-	-	-	11.8
常勤医師人件費比率	(%)	8.3	-	-	-	-	5.4
非常勤医師人件費比率	(%)	4.4	-	-	-	-	6.4
看護師人件費比率計	(%)	21.5	-	-	-	-	19.6
常勤看護師人件費比率	(%)	14.6	-	-	-	-	16.1
非常勤看護師人件費比率	(%)	6.8	-	-	-	-	3.5
その他職員人件費比率計	(%)	24.6	-	-	-	-	19.1
常勤その他職員人件費比率	(%)	16.1	-	-	-	-	16.0
非常勤その他職員人件費比率	(%)	8.6	-	-	-	-	3.0
常勤医師1人当り人件費	(千円)	15,975	-	-	-	-	15,189
常勤看護師1人当り人件費	(千円)	6,004	-	-	-	-	3,924
職員1人当り人件費	(千円)	5,869	-	-	-	-	5,924
職員1人当り医業収益	(千円)	8,711	-	-	-	-	9,773
安全性							
自己資本比率	(%)	90.8	-	-	-	-	24.5
固定長期適合率	(%)	90.8	-	-	-	-	33.6
借入金比率	(%)	0.0	-	-	-	-	0.0
償還期間	(年)	0.0	-	-	-	-	0.0
流動比率	(%)	916.1	-	-	-	-	1549.1
1床当り固定資産額	(千円)	42,252	-	-	-	-	2,732
償却金利前経常利益率(補正指標)	(%)	21.5	-	-	-	-	1.5
機能性							
平均在院日数	(日)	22.8	-	-	-	-	48.3
外来/入院比	(倍)	3.8	-	-	-	-	1.4
1床当り1日平均入院患者数	(人)	0.6	-	-	-	-	0.7
1床当り1日平均外来患者数	(人)	2.4	-	-	-	-	1.0
患者1人1日当り入院収益	(千円)	22.3	-	-	-	-	19.7
患者1人1日当り入院収益(室料差額除)	(千円)	21.2	-	-	-	-	19.4
外来患者1人1日当り外来収益	(千円)	6.3	-	-	-	-	7.7
医師1人当り入院患者数	(人)	6.1	-	-	-	-	12.3
医師1人当り外来患者数	(人)	23.0	-	-	-	-	16.3
看護師1人当り入院患者数	(人)	1.2	-	-	-	-	1.5
看護師1人当り外来患者数	(人)	4.4	-	-	-	-	2.1
職員1人当り入院患者数	(人)	0.4	-	-	-	-	0.7
職員1人当り外来患者数	(人)	1.6	-	-	-	-	0.9

10. 黒字赤字別比較

(2) 病院種別・開設者別・病床規模別(病院種別・開設者別・病床規模別毎の黒字赤字別比較)

7) ケアミックス病院・社会保険関係団体【2/2】

	(病院数)	ケアミックス病院 社会保険関係団体					
		200床以上299床以下		300床以上399床以下		400床以上	
		黒字	赤字	黒字	赤字	黒字	赤字
		(0)	(0)	(0)	(0)	(0)	(0)
	(平均病床数)	-	-	-	-	-	-
収益性							
医業利益率	(%)	-	-	-	-	-	-
総資本医業利益率	(%)	-	-	-	-	-	-
経常利益率	(%)	-	-	-	-	-	-
償却前医業利益率(補正指標)	(%)	-	-	-	-	-	-
病床利用率	(%)	-	-	-	-	-	-
固定費比率	(%)	-	-	-	-	-	-
材料費比率	(%)	-	-	-	-	-	-
医薬品比率	(%)	-	-	-	-	-	-
人件費比率	(%)	-	-	-	-	-	-
委託費比率	(%)	-	-	-	-	-	-
設備関係費比率	(%)	-	-	-	-	-	-
減価償却費比率	(%)	-	-	-	-	-	-
経費比率	(%)	-	-	-	-	-	-
金利負担率	(%)	-	-	-	-	-	-
総資本回転率	(%)	-	-	-	-	-	-
固定資産回転率	(%)	-	-	-	-	-	-
医師人件費比率計	(%)	-	-	-	-	-	-
常勤医師人件費比率	(%)	-	-	-	-	-	-
非常勤医師人件費比率	(%)	-	-	-	-	-	-
看護師人件費比率計	(%)	-	-	-	-	-	-
常勤看護師人件費比率	(%)	-	-	-	-	-	-
非常勤看護師人件費比率	(%)	-	-	-	-	-	-
その他職員人件費比率計	(%)	-	-	-	-	-	-
常勤その他職員人件費比率	(%)	-	-	-	-	-	-
非常勤その他職員人件費比率	(%)	-	-	-	-	-	-
常勤医師1人当り人件費	(千円)	-	-	-	-	-	-
常勤看護師1人当り人件費	(千円)	-	-	-	-	-	-
職員1人当り人件費	(千円)	-	-	-	-	-	-
職員1人当り医業収益	(千円)	-	-	-	-	-	-
安全性							
自己資本比率	(%)	-	-	-	-	-	-
固定長期適合率	(%)	-	-	-	-	-	-
借入金比率	(%)	-	-	-	-	-	-
償還期間	(年)	-	-	-	-	-	-
流動比率	(%)	-	-	-	-	-	-
1床当り固定資産額	(千円)	-	-	-	-	-	-
償却金利前経常利益率(補正指標)	(%)	-	-	-	-	-	-
機能性							
平均在院日数	(日)	-	-	-	-	-	-
外来/入院比	(倍)	-	-	-	-	-	-
1床当り1日平均入院患者数	(人)	-	-	-	-	-	-
1床当り1日平均外来患者数	(人)	-	-	-	-	-	-
患者1人1日当り入院収益	(千円)	-	-	-	-	-	-
患者1人1日当り入院収益(室料差額除)	(千円)	-	-	-	-	-	-
外来患者1人1日当り外来収益	(千円)	-	-	-	-	-	-
医師1人当り入院患者数	(人)	-	-	-	-	-	-
医師1人当り外来患者数	(人)	-	-	-	-	-	-
看護師1人当り入院患者数	(人)	-	-	-	-	-	-
看護師1人当り外来患者数	(人)	-	-	-	-	-	-
職員1人当り入院患者数	(人)	-	-	-	-	-	-
職員1人当り外来患者数	(人)	-	-	-	-	-	-

10. 黒字赤字別比較

(2) 病院種別・開設者別・病床規模別(病院種別・開設者別・病床規模別毎の黒字赤字別比較)

8) ケアミックス病院・その他公的【1/2】

	(病院数)	ケアミックス病院					
		その他公的					
		20床以上49床以下		50床以上99床以下		100床以上199床以下	
		黒字 (0)	赤字 (0)	黒字 (5)	赤字 (7)	黒字 (5)	赤字 (8)
	(平均病床数)	-	-	(61.8)	(91.7)	(189.4)	(158.9)
収益性							
医業利益率	(%)	-	-	-24.1	-14.9	6.9	-6.7
総資本医業利益率	(%)	-	-	-25.5	-9.4	5.1	-4.7
経常利益率	(%)	-	-	7.8	-10.3	6.4	-8.3
償却前医業利益率(補正指標)	(%)	-	-	-21.2	-9.8	12.6	-0.3
病床利用率	(%)	-	-	65.3	81.3	86.0	72.9
固定費比率	(%)	-	-	72.8	82.5	59.3	70.9
材料費比率	(%)	-	-	38.0	14.7	22.0	23.1
医薬品比率	(%)	-	-	29.9	9.6	14.8	16.0
人件費比率	(%)	-	-	68.0	72.7	52.6	60.8
委託費比率	(%)	-	-	9.7	9.1	4.6	7.1
設備関係費比率	(%)	-	-	4.4	9.0	6.1	8.9
減価償却費比率	(%)	-	-	2.4	5.1	5.8	6.4
経費比率	(%)	-	-	9.1	8.3	7.1	6.2
金利負担率	(%)	-	-	0.4	0.8	0.6	1.2
総資本回転率	(%)	-	-	117.3	53.6	71.2	83.8
固定資産回転率	(%)	-	-	429.6	235.3	92.9	121.5
医師人件費比率計	(%)	-	-	16.5	14.0	10.9	11.5
常勤医師人件費比率	(%)	-	-	11.7	9.1	10.0	7.9
非常勤医師人件費比率	(%)	-	-	4.8	4.9	1.0	3.6
看護師人件費比率計	(%)	-	-	23.8	25.4	18.6	20.6
常勤看護師人件費比率	(%)	-	-	22.8	24.0	18.4	19.6
非常勤看護師人件費比率	(%)	-	-	1.0	1.4	0.2	0.9
その他職員人件費比率計	(%)	-	-	17.6	21.4	15.5	18.2
常勤その他職員人件費比率	(%)	-	-	11.5	17.7	15.1	15.9
非常勤その他職員人件費比率	(%)	-	-	6.2	3.7	0.4	2.3
常勤医師1人当り人件費	(千円)	-	-	23,911	20,644	16,457	13,136
常勤看護師1人当り人件費	(千円)	-	-	4,707	4,891	4,172	4,637
職員1人当り人件費	(千円)	-	-	5,926	6,072	5,737	6,508
職員1人当り医業収益	(千円)	-	-	9,016	8,559	11,148	10,902
安全性							
自己資本比率	(%)	-	-	37.0	-12.8	-0.4	-5.9
固定長期適合率	(%)	-	-	27.7	115.4	107.0	100.7
借入金比率	(%)	-	-	16.7	58.0	60.3	77.5
償還期間	(年)	-	-	2.2	0.0	6.7	6.6
流動比率	(%)	-	-	420.9	431.0	322.3	114.5
1床当り固定資産額	(千円)	-	-	2,615	11,329	16,113	12,092
償却金利前経常利益率(補正指標)	(%)	-	-	11.2	-4.4	12.7	-0.7
機能性							
平均在院日数	(日)	-	-	56.7	58.8	52.3	82.7
外来/入院比	(倍)	-	-	1.7	0.9	1.3	1.4
1床当り1日平均入院患者数	(人)	-	-	0.7	0.8	1.0	0.7
1床当り1日平均外来患者数	(人)	-	-	1.0	0.7	1.2	1.0
患者1人1日当り入院収益	(千円)	-	-	14.9	19.4	25.5	28.0
患者1人1日当り入院収益(室料差額除)	(千円)	-	-	14.9	19.2	24.5	27.6
外来患者1人1日当り外来収益	(千円)	-	-	9.9	8.5	10.6	10.3
医師1人当り入院患者数	(人)	-	-	13.3	13.8	11.5	10.1
医師1人当り外来患者数	(人)	-	-	19.7	11.8	11.9	11.2
看護師1人当り入院患者数	(人)	-	-	1.8	1.9	1.6	1.6
看護師1人当り外来患者数	(人)	-	-	2.7	1.5	1.9	1.8
職員1人当り入院患者数	(人)	-	-	0.8	0.8	0.8	0.7
職員1人当り外来患者数	(人)	-	-	1.2	0.7	1.0	0.9

10. 黒字赤字別比較

(2) 病院種別・開設者別・病床規模別(病院種別・開設者別・病床規模別毎の黒字赤字別比較)

8) ケアミックス病院・その他公的【2/2】

	(病院数)	ケアミックス病院					
		その他公的					
		200床以上299床以下		300床以上399床以下		400床以上	
		黒字 (2)	赤字 (4)	黒字 (3)	赤字 (1)	黒字 (2)	赤字 (0)
	(平均病床数)	(254.0)	(247.0)	(326.0)	(392.0)	(521.5)	-
収益性							
医業利益率	(%)	1.5	-7.0	3.1	-11.7	2.2	-
総資本医業利益率	(%)	3.9	-3.7	3.1	-13.7	1.5	-
経常利益率	(%)	7.7	-7.5	4.0	-11.2	2.9	-
償却前医業利益率(補正指標)	(%)	6.5	-1.4	8.4	-7.4	8.8	-
病床利用率	(%)	57.3	82.4	88.8	68.2	77.7	-
固定費比率	(%)	61.7	68.3	53.6	65.6	59.7	-
材料費比率	(%)	24.7	26.3	30.8	31.5	29.4	-
医薬品比率	(%)	17.7	20.6	23.5	26.6	22.5	-
人件費比率	(%)	53.9	57.8	45.8	56.6	50.8	-
委託費比率	(%)	6.5	6.4	5.3	5.6	2.8	-
設備関係費比率	(%)	7.5	9.2	7.5	8.2	8.6	-
減価償却費比率	(%)	5.0	5.7	5.3	4.3	6.6	-
経費比率	(%)	4.5	5.1	4.4	7.7	4.9	-
金利負担率	(%)	0.3	1.2	0.3	0.8	0.3	-
総資本回転率	(%)	119.4	61.6	99.5	117.5	85.6	-
固定資産回転率	(%)	162.4	142.9	273.1	170.3	123.2	-
医師人件費比率計	(%)	12.4	11.7	9.8	14.4	11.8	-
常勤医師人件費比率	(%)	9.7	8.5	8.7	9.5	10.0	-
非常勤医師人件費比率	(%)	2.7	3.2	1.1	4.8	1.8	-
看護師人件費比率計	(%)	19.8	21.1	17.7	21.7	18.3	-
常勤看護師人件費比率	(%)	18.6	20.4	17.1	20.9	17.6	-
非常勤看護師人件費比率	(%)	1.2	0.7	0.6	0.8	0.8	-
その他職員人件費比率計	(%)	13.4	15.2	11.5	12.1	11.3	-
常勤その他職員人件費比率	(%)	10.9	14.5	11.0	10.7	10.6	-
非常勤その他職員人件費比率	(%)	2.5	0.7	0.6	1.4	0.6	-
常勤医師1人当り人件費	(千円)	17,878	16,623	16,849	15,470	14,411	-
常勤看護師1人当り人件費	(千円)	5,344	4,910	5,582	4,549	4,943	-
職員1人当り人件費	(千円)	6,591	6,803	7,784	6,644	7,126	-
職員1人当り医業収益	(千円)	12,480	12,028	17,220	11,735	14,167	-
安全性							
自己資本比率	(%)	21.9	7.2	31.3	16.8	46.2	-
固定長期適合率	(%)	142.3	85.0	65.7	82.2	79.0	-
借入金比率	(%)	12.9	54.1	13.5	35.7	19.2	-
償還期間	(年)	1.3	4.5	1.5	-	2.1	-
流動比率	(%)	63.3	162.1	299.8	192.2	275.6	-
1床当り固定資産額	(千円)	9,371	12,205	7,808	7,043	15,014	-
償却金利前経常利益率(補正指標)	(%)	13.0	-0.6	9.6	-6.1	9.8	-
機能性							
平均在院日数	(日)	20.1	34.6	30.2	27.9	23.6	-
外来/入院比	(倍)	3.0	1.7	1.7	1.8	1.8	-
1床当り1日平均入院患者数	(人)	0.6	0.8	0.9	0.7	0.8	-
1床当り1日平均外来患者数	(人)	1.5	1.4	1.5	1.2	1.4	-
患者1人1日当り入院収益	(千円)	51.6	25.0	30.2	24.0	33.5	-
患者1人1日当り入院収益(室料差額除)	(千円)	51.0	24.4	29.7	24.0	32.5	-
外来患者1人1日当り外来収益	(千円)	9.9	9.4	14.0	12.1	12.6	-
医師1人当り入院患者数	(人)	6.0	11.5	8.1	7.7	6.0	-
医師1人当り外来患者数	(人)	15.2	17.0	13.8	13.8	11.0	-
看護師1人当り入院患者数	(人)	1.1	1.5	1.4	1.2	1.2	-
看護師1人当り外来患者数	(人)	2.8	2.4	2.5	2.1	2.2	-
職員1人当り入院患者数	(人)	0.5	0.8	0.8	0.7	0.7	-
職員1人当り外来患者数	(人)	1.3	1.3	1.3	1.2	1.2	-

10. 黒字赤字別比較

(2) 病院種別・開設者別・病床規模別(病院種別・開設者別・病床規模別毎の黒字赤字別比較)

9) 療養型病院・医療法人【1/2】

	(病院数)	療養型病院					
		医療法人					
		20床以上49床以下		50床以上99床以下		100床以上199床以下	
		黒字 (21)	赤字 (5)	黒字 (46)	赤字 (10)	黒字 (44)	赤字 (12)
	(平均病床数)	(40.6)	(41.2)	(70.7)	(67.6)	(144.9)	(139.6)
収益性							
医業利益率	(%)	7.2	-3.5	6.7	-1.0	8.8	-2.7
総資本医業利益率	(%)	7.2	-2.2	5.3	-0.5	8.3	-2.2
経常利益率	(%)	7.3	-2.6	7.0	-3.7	9.0	-3.4
償却前医業利益率(補正指標)	(%)	11.2	1.6	10.9	1.9	12.7	4.0
病床利用率	(%)	93.2	89.8	94.6	91.2	96.0	85.3
固定費比率	(%)	62.1	75.1	65.4	70.0	66.2	74.5
材料費比率	(%)	13.0	10.6	8.9	9.3	8.2	9.7
医薬品比率	(%)	8.7	6.3	5.1	6.1	4.5	4.1
人件費比率	(%)	55.7	67.6	58.1	63.9	57.8	63.4
委託費比率	(%)	5.5	4.0	6.2	7.3	7.2	6.5
設備関係費比率	(%)	5.2	6.6	6.1	5.1	6.7	8.6
減価償却費比率	(%)	4.0	5.1	4.3	2.9	3.9	6.7
経費比率	(%)	12.9	7.0	13.6	13.9	10.5	13.6
金利負担率	(%)	1.2	0.9	1.2	1.0	1.7	2.5
総資本回転率	(%)	100.2	95.0	87.1	136.3	94.0	71.2
固定資産回転率	(%)	160.3	231.4	172.0	330.4	159.1	94.8
医師人件費比率計	(%)	6.0	15.4	9.4	7.9	7.3	9.5
常勤医師人件費比率	(%)	3.7	7.3	6.5	3.9	4.8	5.4
非常勤医師人件費比率	(%)	2.4	8.1	2.9	3.9	2.5	4.1
看護師人件費比率計	(%)	18.3	20.1	17.8	21.6	17.0	19.6
常勤看護師人件費比率	(%)	17.9	19.3	17.0	20.4	16.5	19.0
非常勤看護師人件費比率	(%)	0.5	0.8	0.8	1.2	0.5	0.6
その他職員人件費比率計	(%)	18.5	21.4	19.4	19.2	23.7	23.7
常勤その他職員人件費比率	(%)	17.4	20.9	18.3	18.4	22.6	23.2
非常勤その他職員人件費比率	(%)	1.2	0.6	1.1	0.8	1.1	0.5
常勤医師1人当り人件費	(千円)	5,894	18,348	13,018	8,915	14,838	14,356
常勤看護師1人当り人件費	(千円)	4,425	4,422	4,907	5,050	4,582	5,055
職員1人当り人件費	(千円)	4,731	5,342	5,210	5,020	5,012	5,100
職員1人当り医業収益	(千円)	8,619	7,781	9,054	7,950	8,753	8,139
安全性							
自己資本比率	(%)	47.9	28.7	45.7	43.9	37.5	11.2
固定長期適合率	(%)	73.2	69.0	79.5	74.3	116.8	103.3
借入金比率	(%)	45.6	45.0	54.6	42.1	57.3	117.6
償還期間	(年)	5.5	10.2	7.8	7.5	8.2	29.7
流動比率	(%)	560.3	451.7	578.4	465.1	489.3	238.9
1床当り固定資産額	(千円)	6,737	9,014	7,815	4,894	7,382	8,299
償却金利前経常利益率(補正指標)	(%)	12.5	3.3	12.5	0.2	14.6	5.8
機能性							
平均在院日数	(日)	229.7	221.0	255.6	308.5	391.2	343.3
外来/入院比	(倍)	1.2	2.0	0.6	0.8	0.3	0.2
1床当り1日平均入院患者数	(人)	0.9	0.9	0.9	0.9	0.9	0.9
1床当り1日平均外来患者数	(人)	1.1	1.7	0.6	0.7	0.3	0.2
患者1人1日当り入院収益	(千円)	17.9	18.6	18.1	14.8	23.5	18.0
患者1人1日当り入院収益(室料差額除)	(千円)	17.6	17.4	17.8	14.5	23.1	17.6
外来患者1人1日当り外来収益	(千円)	7.6	5.3	10.2	6.0	15.3	11.8
医師1人当り入院患者数	(人)	13.3	9.9	17.8	18.3	26.9	26.0
医師1人当り外来患者数	(人)	13.0	17.7	10.0	10.2	5.3	4.0
看護師1人当り入院患者数	(人)	2.6	1.8	3.0	3.3	3.4	3.4
看護師1人当り外来患者数	(人)	2.7	3.7	1.6	2.1	0.8	0.6
職員1人当り入院患者数	(人)	0.9	0.7	1.0	1.1	1.1	1.1
職員1人当り外来患者数	(人)	1.0	1.5	0.6	0.7	0.3	0.2

10. 黒字赤字別比較

(2) 病院種別・開設者別・病床規模別(病院種別・開設者別・病床規模別毎の黒字赤字別比較)

9) 療養型病院・医療法人【2/2】

	(病院数)	療養型病院					
		医療法人					
		200床以上299床以下		300床以上399床以下		400床以上	
		黒字 (15)	赤字 (4)	黒字 (9)	赤字 (1)	黒字 (4)	赤字 (0)
	(平均病床数)	(244.7)	(229.8)	(323.9)	(376.0)	(486.5)	-
収益性							
医業利益率	(%)	9.7	-2.4	6.9	-1.9	6.2	-
総資本医業利益率	(%)	6.5	-1.6	5.5	-2.7	4.9	-
経常利益率	(%)	11.2	-1.4	7.5	-1.1	6.6	-
償却前医業利益率(補正指標)	(%)	13.4	1.7	10.9	-1.0	9.2	-
病床利用率	(%)	94.4	89.2	89.7	98.5	95.3	-
固定費比率	(%)	63.3	73.6	69.4	55.1	65.0	-
材料費比率	(%)	8.5	8.5	8.3	11.7	9.4	-
医薬品比率	(%)	4.8	3.5	3.4	2.9	3.2	-
人件費比率	(%)	56.4	63.8	59.9	54.2	55.1	-
委託費比率	(%)	7.0	4.1	6.8	5.8	10.2	-
設備関係費比率	(%)	5.5	8.5	7.6	0.9	9.2	-
減価償却費比率	(%)	3.7	4.2	3.9	0.9	2.9	-
経費比率	(%)	12.0	16.9	9.3	0.0	7.4	-
金利負担率	(%)	1.5	1.3	1.8	0.0	0.7	-
総資本回転率	(%)	83.9	76.1	87.1	143.5	141.2	-
固定資産回転率	(%)	149.4	156.4	156.5	386.8	177.6	-
医師人件費比率計	(%)	7.7	7.4	6.6	5.9	7.0	-
常勤医師人件費比率	(%)	5.1	5.3	4.8	5.4	5.8	-
非常勤医師人件費比率	(%)	2.6	2.1	1.7	0.4	1.2	-
看護師人件費比率計	(%)	19.1	16.1	19.0	16.1	18.6	-
常勤看護師人件費比率	(%)	18.1	15.8	18.5	16.1	18.0	-
非常勤看護師人件費比率	(%)	1.1	0.3	0.6	0.0	0.6	-
その他職員人件費比率計	(%)	19.5	24.7	21.6	24.0	20.5	-
常勤その他職員人件費比率	(%)	18.6	24.5	21.0	23.9	19.9	-
非常勤その他職員人件費比率	(%)	0.9	0.2	0.6	0.1	0.6	-
常勤医師1人当り人件費	(千円)	15,724	16,634	14,209	20,973	14,619	-
常勤看護師1人当り人件費	(千円)	4,901	4,331	5,191	4,842	8,405	-
職員1人当り人件費	(千円)	4,830	4,932	5,900	3,920	5,937	-
職員1人当り医業収益	(千円)	8,636	7,738	9,868	7,229	11,029	-
安全性							
自己資本比率	(%)	49.1	36.8	47.0	66.9	50.9	-
固定長期適合率	(%)	66.7	92.4	73.0	54.8	46.2	-
借入金比率	(%)	48.6	59.0	60.1	0.0	27.8	-
償還期間	(年)	7.2	18.9	7.1	0.0	7.5	-
流動比率	(%)	822.8	763.6	465.1	195.2	361.8	-
1床当り固定資産額	(千円)	5,181	4,916	5,919	1,590	4,918	-
償却金利前経常利益率(補正指標)	(%)	16.4	4.0	13.2	-0.2	10.3	-
機能性							
平均在院日数	(日)	392.4	667.3	404.0	487.6	417.1	-
外来/入院比	(倍)	0.2	0.1	0.5	0.0	0.1	-
1床当り1日平均入院患者数	(人)	0.9	0.9	0.8	1.0	1.0	-
1床当り1日平均外来患者数	(人)	0.1	0.1	0.1	0.0	0.1	-
患者1人1日当り入院収益	(千円)	29.9	14.6	69.7	16.7	14.8	-
患者1人1日当り入院収益(室料差額除)	(千円)	29.8	14.3	69.6	16.7	14.5	-
外来患者1人1日当り外来収益	(千円)	17.2	5.0	7.9	7.8	5.3	-
医師1人当り入院患者数	(人)	26.4	38.6	30.5	45.7	31.0	-
医師1人当り外来患者数	(人)	3.1	3.6	2.5	1.7	3.5	-
看護師1人当り入院患者数	(人)	3.4	4.1	3.4	4.8	5.2	-
看護師1人当り外来患者数	(人)	0.5	0.4	0.3	0.2	0.8	-
職員1人当り入院患者数	(人)	1.2	1.3	1.3	1.2	1.4	-
職員1人当り外来患者数	(人)	0.2	0.1	0.1	0.0	0.2	-

10. 黒字赤字別比較

(2) 病院種別・開設者別・病床規模別(病院種別・開設者別・病床規模別毎の黒字赤字別比較)

10) 療養型病院・自治体【1/2】

	(病院数)	療養型病院					
		自治体					
		20床以上49床以下		50床以上99床以下		100床以上199床以下	
		黒字 (0)	赤字 (1)	黒字 (1)	赤字 (1)	黒字 (1)	赤字 (0)
	(平均病床数)	-	(45.0)	(60.0)	(50.0)	(120.0)	-
収益性							
医業利益率	(%)	-	-45.6	-0.7	-46.0	0.6	-
総資本医業利益率	(%)	-	-23.7	-0.3	-20.3	1.4	-
経常利益率	(%)	-	-14.1	7.6	-13.1	0.9	-
償却前医業利益率(補正指標)	(%)	-	-36.2	5.0	-42.3	1.4	-
病床利用率	(%)	-	91.8	95.2	60.9	92.0	-
固定費比率	(%)	-	107.6	79.9	96.4	70.0	-
材料費比率	(%)	-	5.8	13.0	29.9	5.9	-
医薬品比率	(%)	-	4.4	7.3	26.1	1.8	-
人件費比率	(%)	-	87.5	71.1	91.0	69.2	-
委託費比率	(%)	-	17.5	6.0	12.5	8.6	-
設備関係費比率	(%)	-	19.9	5.7	3.7	0.8	-
減価償却費比率	(%)	-	9.4	5.7	3.7	0.8	-
経費比率	(%)	-	14.8	4.8	8.5	14.1	-
金利負担率	(%)	-	0.1	3.1	1.7	0.0	-
総資本回転率	(%)	-	52.0	47.5	44.2	231.0	-
固定資産回転率	(%)	-	64.9	69.7	48.1	551.6	-
医師人件費比率計	(%)	-	5.0	11.6	12.3	6.4	-
常勤医師人件費比率	(%)	-	1.0	8.4	12.2	5.3	-
非常勤医師人件費比率	(%)	-	4.0	3.3	0.2	1.1	-
看護師人件費比率計	(%)	-	27.3	21.7	24.1	23.4	-
常勤看護師人件費比率	(%)	-	27.1	21.7	23.1	22.6	-
非常勤看護師人件費比率	(%)	-	0.2	0.0	0.9	0.8	-
その他職員人件費比率計	(%)	-	32.4	24.9	36.9	29.0	-
常勤その他職員人件費比率	(%)	-	25.0	15.5	28.3	25.7	-
非常勤その他職員人件費比率	(%)	-	7.3	9.4	8.7	3.3	-
常勤医師1人当り人件費	(千円)	-	2,436	17,861	13,277	13,866	-
常勤看護師1人当り人件費	(千円)	-	5,829	5,146	5,419	3,895	-
職員1人当り人件費	(千円)	-	6,264	5,033	6,823	4,709	-
職員1人当り医業収益	(千円)	-	7,159	7,081	7,499	6,808	-
安全性							
自己資本比率	(%)	-	62.0	98.2	94.8	31.7	-
固定長期適合率	(%)	-	129.2	69.3	96.9	48.0	-
借入金比率	(%)	-	0.0	0.0	0.0	0.0	-
償還期間	(年)	-	0.0	0.0	0.0	0.0	-
流動比率	(%)	-	52.4	1804.2	156.9	454.4	-
1床当り固定資産額	(千円)	-	8,090	10,207	13,621	1,587	-
償却金利前経常利益率(補正指標)	(%)	-	-4.6	16.5	-7.7	1.7	-
機能性							
平均在院日数	(日)	-	190.2	275.0	125.9	68.2	-
外来/入院比	(倍)	-	0.2	0.7	1.2	0.0	-
1床当り1日平均入院患者数	(人)	-	0.9	1.0	0.6	0.9	-
1床当り1日平均外来患者数	(人)	-	0.2	0.7	0.7	0.0	-
患者1人1日当り入院収益	(千円)	-	13.8	16.8	13.7	22.6	-
患者1人1日当り入院収益(室料差額除)	(千円)	-	13.8	16.6	13.7	22.3	-
外来患者1人1日当り外来収益	(千円)	-	5.2	4.6	12.2	18.5	-
医師1人当り入院患者数	(人)	-	20.7	19.7	9.5	25.7	-
医師1人当り外来患者数	(人)	-	5.1	13.6	11.1	0.2	-
看護師1人当り入院患者数	(人)	-	3.6	3.2	2.0	1.8	-
看護師1人当り外来患者数	(人)	-	0.9	2.2	2.4	0.0	-
職員1人当り入院患者数	(人)	-	1.3	0.9	0.7	0.7	-
職員1人当り外来患者数	(人)	-	0.3	0.7	0.8	0.0	-

10. 黒字赤字別比較

(2) 病院種別・開設者別・病床規模別(病院種別・開設者別・病床規模別毎の黒字赤字別比較)

10) 療養型病院・自治体【2/2】

	(病院数) (平均病床数)	療養型病院 自治体					
		200床以上299床以下		300床以上399床以下		400床以上	
		黒字 (0)	赤字 (0)	黒字 (0)	赤字 (0)	黒字 (0)	赤字 (0)
		-	-	-	-	-	-
収益性							
医業利益率	(%)	-	-	-	-	-	-
総資本医業利益率	(%)	-	-	-	-	-	-
経常利益率	(%)	-	-	-	-	-	-
償却前医業利益率(補正指標)	(%)	-	-	-	-	-	-
病床利用率	(%)	-	-	-	-	-	-
固定費比率	(%)	-	-	-	-	-	-
材料費比率	(%)	-	-	-	-	-	-
医薬品比率	(%)	-	-	-	-	-	-
人件費比率	(%)	-	-	-	-	-	-
委託費比率	(%)	-	-	-	-	-	-
設備関係費比率	(%)	-	-	-	-	-	-
減価償却費比率	(%)	-	-	-	-	-	-
経費比率	(%)	-	-	-	-	-	-
金利負担率	(%)	-	-	-	-	-	-
総資本回転率	(%)	-	-	-	-	-	-
固定資産回転率	(%)	-	-	-	-	-	-
医師人件費比率計	(%)	-	-	-	-	-	-
常勤医師人件費比率	(%)	-	-	-	-	-	-
非常勤医師人件費比率	(%)	-	-	-	-	-	-
看護師人件費比率計	(%)	-	-	-	-	-	-
常勤看護師人件費比率	(%)	-	-	-	-	-	-
非常勤看護師人件費比率	(%)	-	-	-	-	-	-
その他職員人件費比率計	(%)	-	-	-	-	-	-
常勤その他職員人件費比率	(%)	-	-	-	-	-	-
非常勤その他職員人件費比率	(%)	-	-	-	-	-	-
常勤医師1人当り人件費	(千円)	-	-	-	-	-	-
常勤看護師1人当り人件費	(千円)	-	-	-	-	-	-
職員1人当り人件費	(千円)	-	-	-	-	-	-
職員1人当り医業収益	(千円)	-	-	-	-	-	-
安全性							
自己資本比率	(%)	-	-	-	-	-	-
固定長期適合率	(%)	-	-	-	-	-	-
借入金比率	(%)	-	-	-	-	-	-
償還期間	(年)	-	-	-	-	-	-
流動比率	(%)	-	-	-	-	-	-
1床当り固定資産額	(千円)	-	-	-	-	-	-
償却金利前経常利益率(補正指標)	(%)	-	-	-	-	-	-
機能性							
平均在院日数	(日)	-	-	-	-	-	-
外来/入院比	(倍)	-	-	-	-	-	-
1床当り1日平均入院患者数	(人)	-	-	-	-	-	-
1床当り1日平均外来患者数	(人)	-	-	-	-	-	-
患者1人1日当り入院収益	(千円)	-	-	-	-	-	-
患者1人1日当り入院収益(室料差額除)	(千円)	-	-	-	-	-	-
外来患者1人1日当り外来収益	(千円)	-	-	-	-	-	-
医師1人当り入院患者数	(人)	-	-	-	-	-	-
医師1人当り外来患者数	(人)	-	-	-	-	-	-
看護師1人当り入院患者数	(人)	-	-	-	-	-	-
看護師1人当り外来患者数	(人)	-	-	-	-	-	-
職員1人当り入院患者数	(人)	-	-	-	-	-	-
職員1人当り外来患者数	(人)	-	-	-	-	-	-

10. 黒字赤字別比較

(2) 病院種別・開設者別・病床規模別(病院種別・開設者別・病床規模別毎の黒字赤字別比較)

11) 療養型病院・その他公的【1/2】

	(病院数)	療養型病院					
		その他公的					
		20床以上49床以下		50床以上99床以下		100床以上199床以下	
		黒字 (0)	赤字 (1)	黒字 (0)	赤字 (1)	黒字 (1)	赤字 (0)
	(平均病床数)	-	(40.0)	-	(51.0)	(110.0)	-
収益性							
医業利益率	(%)	-	-18.5	-	-18.2	5.6	-
総資本医業利益率	(%)	-	-7.0	-	-43.8	7.0	-
経常利益率	(%)	-	-1.8	-	-18.0	5.8	-
償却前医業利益率(補正指標)	(%)	-	-12.3	-	-15.5	9.7	-
病床利用率	(%)	-	95.2	-	88.1	87.9	-
固定費比率	(%)	-	86.9	-	73.8	68.3	-
材料費比率	(%)	-	10.5	-	30.9	7.1	-
医薬品比率	(%)	-	5.1	-	26.8	4.0	-
人件費比率	(%)	-	78.4	-	71.0	61.9	-
委託費比率	(%)	-	14.2	-	3.8	11.4	-
設備関係費比率	(%)	-	6.2	-	2.7	6.1	-
減価償却費比率	(%)	-	6.2	-	2.7	4.1	-
経費比率	(%)	-	8.9	-	5.3	6.4	-
金利負担率	(%)	-	2.3	-	0.2	0.3	-
総資本回転率	(%)	-	37.9	-	240.2	125.7	-
固定資産回転率	(%)	-	54.9	-	417.9	156.7	-
医師人件費比率計	(%)	-	14.7	-	17.6	9.3	-
常勤医師人件費比率	(%)	-	14.7	-	12.3	9.1	-
非常勤医師人件費比率	(%)	-	0.0	-	5.3	0.2	-
看護師人件費比率計	(%)	-	30.8	-	20.9	24.6	-
常勤看護師人件費比率	(%)	-	30.8	-	19.4	24.2	-
非常勤看護師人件費比率	(%)	-	0.0	-	1.5	0.3	-
その他職員人件費比率計	(%)	-	18.8	-	21.3	20.4	-
常勤その他職員人件費比率	(%)	-	18.8	-	19.4	20.1	-
非常勤その他職員人件費比率	(%)	-	0.0	-	2.0	0.3	-
常勤医師1人当り人件費	(千円)	-	21,059	-	24,702	29,543	-
常勤看護師1人当り人件費	(千円)	-	4,283	-	7,801	6,067	-
職員1人当り人件費	(千円)	-	5,611	-	8,434	6,036	-
職員1人当り医業収益	(千円)	-	7,157	-	11,886	9,758	-
安全性							
自己資本比率	(%)	-	97.7	-	-	20.1	-
固定長期適合率	(%)	-	70.6	-	-	124.8	-
借入金比率	(%)	-	0.0	-	8.3	0.0	-
償還期間	(年)	-	0.0	-	-	0.0	-
流動比率	(%)	-	1364.2	-	13.5	55.4	-
1床当り固定資産額	(千円)	-	19,614	-	2,827	3,777	-
償却金利前経常利益率(補正指標)	(%)	-	6.6	-	-15.1	10.2	-
機能性							
平均在院日数	(日)	-	57.7	-	78.5	177.4	-
外来/入院比	(倍)	-	2.9	-	2.4	0.2	-
1床当り1日平均入院患者数	(人)	-	1.0	-	0.9	0.9	-
1床当り1日平均外来患者数	(人)	-	2.8	-	2.1	0.2	-
患者1人1日当り入院収益	(千円)	-	14.9	-	15.3	16.7	-
患者1人1日当り入院収益(室料差額除)	(千円)	-	14.9	-	15.0	16.7	-
外来患者1人1日当り外来収益	(千円)	-	4.8	-	8.0	6.4	-
医師1人当り入院患者数	(人)	-	11.9	-	9.8	37.2	-
医師1人当り外来患者数	(人)	-	34.5	-	23.5	7.4	-
看護師1人当り入院患者数	(人)	-	1.2	-	2.5	3.7	-
看護師1人当り外来患者数	(人)	-	3.6	-	6.0	0.7	-
職員1人当り入院患者数	(人)	-	0.6	-	0.9	1.4	-
職員1人当り外来患者数	(人)	-	1.8	-	2.1	0.3	-

10. 黒字赤字別比較

(2) 病院種別・開設者別・病床規模別(病院種別・開設者別・病床規模別毎の黒字赤字別比較)

11) 療養型病院・その他公的【2/2】

	(病院数)	療養型病院					
		その他公的					
		200床以上299床以下		300床以上399床以下		400床以上	
		黒字 (0)	赤字 (0)	黒字 (0)	赤字 (0)	黒字 (0)	赤字 (0)
	(平均病床数)	-	-	-	-	-	-
収益性							
医業利益率	(%)	-	-	-	-	-	-
総資本医業利益率	(%)	-	-	-	-	-	-
経常利益率	(%)	-	-	-	-	-	-
償却前医業利益率(補正指標)	(%)	-	-	-	-	-	-
病床利用率	(%)	-	-	-	-	-	-
固定費比率	(%)	-	-	-	-	-	-
材料費比率	(%)	-	-	-	-	-	-
医薬品比率	(%)	-	-	-	-	-	-
人件費比率	(%)	-	-	-	-	-	-
委託費比率	(%)	-	-	-	-	-	-
設備関係費比率	(%)	-	-	-	-	-	-
減価償却費比率	(%)	-	-	-	-	-	-
経費比率	(%)	-	-	-	-	-	-
金利負担率	(%)	-	-	-	-	-	-
総資本回転率	(%)	-	-	-	-	-	-
固定資産回転率	(%)	-	-	-	-	-	-
医師人件費比率計	(%)	-	-	-	-	-	-
常勤医師人件費比率	(%)	-	-	-	-	-	-
非常勤医師人件費比率	(%)	-	-	-	-	-	-
看護師人件費比率計	(%)	-	-	-	-	-	-
常勤看護師人件費比率	(%)	-	-	-	-	-	-
非常勤看護師人件費比率	(%)	-	-	-	-	-	-
その他職員人件費比率計	(%)	-	-	-	-	-	-
常勤その他職員人件費比率	(%)	-	-	-	-	-	-
非常勤その他職員人件費比率	(%)	-	-	-	-	-	-
常勤医師1人当り人件費	(千円)	-	-	-	-	-	-
常勤看護師1人当り人件費	(千円)	-	-	-	-	-	-
職員1人当り人件費	(千円)	-	-	-	-	-	-
職員1人当り医業収益	(千円)	-	-	-	-	-	-
安全性							
自己資本比率	(%)	-	-	-	-	-	-
固定長期適合率	(%)	-	-	-	-	-	-
借入金比率	(%)	-	-	-	-	-	-
償還期間	(年)	-	-	-	-	-	-
流動比率	(%)	-	-	-	-	-	-
1床当り固定資産額	(千円)	-	-	-	-	-	-
償却金利前経常利益率(補正指標)	(%)	-	-	-	-	-	-
機能性							
平均在院日数	(日)	-	-	-	-	-	-
外来/入院比	(倍)	-	-	-	-	-	-
1床当り1日平均入院患者数	(人)	-	-	-	-	-	-
1床当り1日平均外来患者数	(人)	-	-	-	-	-	-
患者1人1日当り入院収益	(千円)	-	-	-	-	-	-
患者1人1日当り入院収益(室料差額除)	(千円)	-	-	-	-	-	-
外来患者1人1日当り外来収益	(千円)	-	-	-	-	-	-
医師1人当り入院患者数	(人)	-	-	-	-	-	-
医師1人当り外来患者数	(人)	-	-	-	-	-	-
看護師1人当り入院患者数	(人)	-	-	-	-	-	-
看護師1人当り外来患者数	(人)	-	-	-	-	-	-
職員1人当り入院患者数	(人)	-	-	-	-	-	-
職員1人当り外来患者数	(人)	-	-	-	-	-	-

10. 黒字赤字別比較

(2) 病院種別・開設者別・病床規模別(病院種別・開設者別・病床規模別毎の黒字赤字別比較)

12) 精神科病院・医療法人【1/1】

	(病院数)	精神科病院							
		医療法人							
		20床以上199床以下		200床以上299床以下		300床以上399床以下		400床以上	
		黒字	赤字	黒字	赤字	黒字	赤字	黒字	赤字
(平均病床数)	(52)	(7)	(45)	(6)	(22)	(0)	(12)	(2)	
		(142.4)	(138.4)	(240.0)	(245.2)	(339.0)	-	(475.3)	(524.5)
収益性									
医業利益率	(%)	4.5	-3.4	4.6	-6.1	4.4	-	6.3	-17.5
総資本医業利益率	(%)	3.9	-2.2	3.5	-4.9	3.2	-	3.7	-4.5
経常利益率	(%)	5.3	-4.3	5.3	-7.5	5.1	-	8.1	-18.9
償却前医業利益率(補正指標)	(%)	8.4	2.1	9.7	0.1	9.0	-	11.2	-10.0
病床利用率	(%)	92.8	94.9	93.0	92.1	89.1	-	96.2	91.8
固定費比率	(%)	68.2	70.2	70.5	71.5	71.5	-	69.8	84.2
材料費比率	(%)	12.1	15.2	9.6	12.4	10.9	-	12.4	11.4
医薬品比率	(%)	8.5	12.2	6.2	8.1	6.6	-	7.0	5.3
人件費比率	(%)	61.5	61.7	62.2	63.1	63.7	-	62.6	74.1
委託費比率	(%)	4.8	4.9	6.2	6.8	4.4	-	2.5	6.0
設備関係費比率	(%)	5.5	6.5	6.8	7.2	6.4	-	6.1	7.5
減価償却費比率	(%)	3.9	5.6	5.0	6.2	4.6	-	4.8	7.5
経費比率	(%)	10.6	13.9	9.7	13.0	9.8	-	8.8	18.5
金利負担率	(%)	1.1	2.1	1.4	1.2	1.3	-	1.1	2.6
総資本回転率	(%)	97.9	71.0	77.5	78.6	80.0	-	62.0	55.3
固定資産回転率	(%)	211.9	151.8	129.4	159.2	132.0	-	98.3	68.5
医師人件費比率計	(%)	7.6	8.0	8.0	9.4	7.9	-	8.4	12.3
常勤医師人件費比率	(%)	6.1	6.9	5.9	8.0	6.7	-	6.7	12.3
非常勤医師人件費比率	(%)	1.6	1.1	2.1	1.4	1.1	-	1.7	0.0
看護師人件費比率計	(%)	25.7	27.1	27.3	29.5	26.9	-	22.2	35.8
常勤看護師人件費比率	(%)	25.4	26.5	26.8	28.4	26.1	-	21.9	35.8
非常勤看護師人件費比率	(%)	0.3	0.5	0.5	1.0	0.8	-	0.3	0.0
その他職員人件費比率計	(%)	16.8	16.3	15.8	13.8	17.5	-	22.5	14.5
常勤その他職員人件費比率	(%)	16.0	15.3	15.2	13.0	16.3	-	21.9	14.5
非常勤その他職員人件費比率	(%)	0.8	1.0	0.5	0.8	1.3	-	0.6	0.0
常勤医師1人当り人件費	(千円)	13,498	15,996	15,267	17,410	16,252	-	15,908	21,944
常勤看護師1人当り人件費	(千円)	4,683	4,321	4,967	4,817	4,979	-	4,187	7,959
職員1人当り人件費	(千円)	5,275	4,831	5,485	4,583	5,461	-	5,237	6,095
職員1人当り医業収益	(千円)	8,645	7,950	8,898	7,321	8,612	-	8,397	8,405
安全性									
自己資本比率	(%)	51.5	47.2	49.3	37.8	46.2	-	49.1	29.8
固定長期適合率	(%)	70.0	85.4	75.2	82.3	75.7	-	75.6	108.0
借入金比率	(%)	44.4	83.2	56.6	68.7	50.3	-	56.4	87.0
償還期間	(年)	6.5	13.8	7.7	22.2	6.8	-	7.0	18.8
流動比率	(%)	585.0	651.3	716.3	535.0	445.6	-	896.4	96.1
1床当り固定資産額	(千円)	5,590	10,923	5,602	5,298	4,745	-	6,460	14,103
償却金利前経常利益率(補正指標)	(%)	10.3	3.4	11.7	0.0	11.0	-	14.0	-8.8
機能性									
平均在院日数	(日)	519.0	355.1	510.4	484.5	444.9	-	486.3	199.1
外来/入院比	(倍)	0.4	0.4	0.2	0.2	0.3	-	0.2	0.3
1床当り1日平均入院患者数	(人)	0.9	0.9	0.9	0.9	0.9	-	1.0	0.9
1床当り1日平均外来患者数	(人)	0.3	0.4	0.2	0.2	0.2	-	0.2	0.3
患者1人1日当り入院収益	(千円)	14.3	14.7	14.0	13.4	24.4	-	13.4	15.5
患者1人1日当り入院収益(室料差額除)	(千円)	14.1	13.9	13.9	13.3	24.3	-	13.1	14.9
外来患者1人1日当り外来収益	(千円)	9.0	6.3	9.3	8.5	9.6	-	10.3	11.5
医師1人当り入院患者数	(人)	27.6	27.7	31.2	28.3	29.4	-	31.4	18.3
医師1人当り外来患者数	(人)	7.3	9.6	6.9	5.5	6.0	-	5.7	5.5
看護師1人当り入院患者数	(人)	2.9	2.5	3.1	2.7	2.8	-	3.2	2.9
看護師1人当り外来患者数	(人)	0.8	0.9	0.7	0.6	0.6	-	0.6	0.8
職員1人当り入院患者数	(人)	1.4	1.2	1.5	1.4	1.3	-	1.4	1.1
職員1人当り外来患者数	(人)	0.4	0.5	0.3	0.3	0.3	-	0.3	0.3

10. 黒字赤字別比較

(2) 病院種別・開設者別・病床規模別(病院種別・開設者別・病床規模別毎の黒字赤字別比較)

13) 精神科病院・自治体【1/1】

	(病院数)	精神科病院							
		自治体							
		20床以上199床以下		200床以上299床以下		300床以上399床以下		400床以上	
		黒字 (2)	赤字 (1)	黒字 (4)	赤字 (5)	黒字 (2)	赤字 (3)	黒字 (1)	赤字 (1)
	(平均病床数)	(87.0)	(180.0)	(214.5)	(239.6)	(321.0)	(343.7)	(400.0)	(495.0)
収益性									
医業利益率	(%)	-22.8	-26.0	-17.0	-	2.8	-47.1	-15.2	-
総資本医業利益率	(%)	-6.9	-6.7	-15.4	-23.2	2.5	-10.6	-6.1	-36.8
経常利益率	(%)	0.8	-7.0	8.2	-10.1	3.9	-28.3	5.7	-40.6
償却前医業利益率(補正指標)	(%)	-13.4	-14.8	-22.4	-41.1	9.4	-26.5	-12.2	-
病床利用率	(%)	83.2	93.3	86.2	74.2	87.6	68.5	91.1	55.4
固定費比率	(%)	71.7	108.2	118.9	128.0	78.8	129.7	95.1	-
材料費比率	(%)	31.4	17.2	12.7	13.3	10.8	14.0	17.2	20.5
医薬品比率	(%)	27.6	13.3	9.3	9.1	8.7	10.7	12.3	15.4
人件費比率	(%)	55.5	89.1	98.8	116.9	68.0	137.9	85.2	155.9
委託費比率	(%)	11.6	3.1	9.0	9.2	7.1	12.7	2.8	5.4
設備関係費比率	(%)	9.5	14.6	12.5	9.8	6.6	18.0	3.9	12.4
減価償却費比率	(%)	9.5	11.3	10.3	9.0	6.6	17.3	3.0	10.5
経費比率	(%)	12.4	1.8	6.3	8.4	4.5	2.3	5.9	12.1
金利負担率	(%)	6.7	4.5	7.5	6.0	4.3	9.5	6.0	10.9
総資本回転率	(%)	30.5	25.9	33.9	36.7	55.7	130.6	40.1	34.4
固定資産回転率	(%)	35.7	31.8	46.6	41.9	80.9	31.5	47.5	37.2
医師人件費比率計	(%)	9.2	7.9	8.9	11.9	6.9	16.1	7.9	13.6
常勤医師人件費比率	(%)	8.2	6.6	8.1	11.4	6.4	15.1	7.6	10.3
非常勤医師人件費比率	(%)	1.0	1.2	0.9	0.5	0.5	1.0	0.3	3.4
看護師人件費比率計	(%)	23.8	42.5	49.4	54.6	35.0	66.8	47.3	66.1
常勤看護師人件費比率	(%)	23.5	37.8	47.7	53.1	33.5	66.1	46.4	64.2
非常勤看護師人件費比率	(%)	0.2	4.7	1.7	1.5	1.5	0.8	0.9	2.0
その他職員人件費比率計	(%)	12.3	20.3	18.1	23.1	11.8	27.1	20.7	39.7
常勤その他職員人件費比率	(%)	10.1	16.1	16.6	20.8	10.6	25.4	17.2	36.1
非常勤その他職員人件費比率	(%)	2.3	4.2	1.5	2.3	1.2	1.7	3.6	3.7
常勤医師1人当り人件費	(千円)	14,905	13,625	13,697	14,059	14,925	15,529	15,183	8,410
常勤看護師1人当り人件費	(千円)	5,477	6,051	6,611	6,501	6,420	8,063	6,991	6,498
職員1人当り人件費	(千円)	7,876	7,035	8,700	8,862	8,656	9,977	8,116	9,635
職員1人当り医業収益	(千円)	15,970	7,898	8,945	7,569	12,932	7,531	9,526	6,181
安全性									
自己資本比率	(%)	97.3	95.0	58.5	72.6	93.9	98.9	89.6	-25.0
固定長期適合率	(%)	87.8	83.8	76.2	540.8	72.6	789.3	86.4	-
借入金比率	(%)	0.0	4.3	93.5	1.7	0.0	112.5	20.5	19.1
償還期間	(年)	0.0	-	5.4	0.0	0.0	0.0	3.7	-
流動比率	(%)	557.2	662.1	647.7	296.9	1060.5	250.0	708.6	6.5
1床当り固定資産額	(千円)	37,995	21,544	18,169	17,812	7,099	12,371	12,596	10,224
償却金利前経常利益率(補正指標)	(%)	16.9	8.8	26.1	4.9	14.7	-1.5	14.7	-19.2
機能性									
平均在院日数	(日)	168.6	155.4	319.8	121.9	293.6	145.3	228.3	141.2
外来/入院比	(倍)	1.9	0.3	0.6	0.5	0.2	0.7	0.2	0.4
1床当り1日平均入院患者数	(人)	0.8	0.9	0.9	0.7	0.9	0.5	0.9	0.6
1床当り1日平均外来患者数	(人)	1.4	0.3	0.5	0.4	0.2	0.2	0.2	0.2
患者1人1日当り入院収益	(千円)	17.5	16.2	16.1	17.5	12.1	15.0	15.0	14.6
患者1人1日当り入院収益(室料差額除)	(千円)	17.2	16.2	16.1	17.5	12.1	15.0	15.0	14.6
外来患者1人1日当り外来収益	(千円)	12.7	10.2	7.7	7.6	8.7	8.7	11.2	10.1
医師1人当り入院患者数	(人)	18.6	20.0	19.2	16.7	32.5	15.8	29.4	10.5
医師1人当り外来患者数	(人)	14.9	6.9	10.5	7.5	5.9	5.4	6.6	4.1
看護師1人当り入院患者数	(人)	2.1	1.8	1.8	1.5	3.0	1.5	2.3	1.5
看護師1人当り外来患者数	(人)	2.8	0.6	1.1	0.7	0.5	0.8	0.5	0.6
職員1人当り入院患者数	(人)	1.3	1.1	1.2	1.0	2.0	1.0	1.4	0.9
職員1人当り外来患者数	(人)	1.6	0.4	0.7	0.5	0.4	0.4	0.3	0.4

10. 黒字赤字別比較

(2) 病院種別・開設者別・病床規模別(病院種別・開設者別・病床規模別毎の黒字赤字別比較)

14) 精神科病院・その他公的【1/1】

	(病院数)	精神科病院							
		その他公的							
		20床以上199床以下		200床以上299床以下		300床以上399床以下		400床以上	
		黒字 (0)	赤字 (1)	黒字 (0)	赤字 (0)	黒字 (1)	赤字 (0)	黒字 (0)	赤字 (0)
	(平均病床数)	-	(158.0)	-	-	(379.0)	-	-	-
収益性									
医業利益率	(%)	-	-9.5	-	-	6.5	-	-	-
総資本医業利益率	(%)	-	-18.6	-	-	3.1	-	-	-
経常利益率	(%)	-	-4.2	-	-	1.5	-	-	-
償却前医業利益率(補正指標)	(%)	-	-8.7	-	-	13.3	-	-	-
病床利用率	(%)	-	92.6	-	-	96.7	-	-	-
固定費比率	(%)	-	78.9	-	-	69.2	-	-	-
材料費比率	(%)	-	18.5	-	-	8.8	-	-	-
医薬品比率	(%)	-	14.5	-	-	4.5	-	-	-
人件費比率	(%)	-	72.7	-	-	61.2	-	-	-
委託費比率	(%)	-	3.5	-	-	8.2	-	-	-
設備関係費比率	(%)	-	6.1	-	-	6.7	-	-	-
減価償却費比率	(%)	-	0.8	-	-	6.7	-	-	-
経費比率	(%)	-	6.7	-	-	7.7	-	-	-
金利負担率	(%)	-	0.1	-	-	1.3	-	-	-
総資本回転率	(%)	-	196.2	-	-	48.0	-	-	-
固定資産回転率	(%)	-	1655.8	-	-	68.8	-	-	-
医師人件費比率計	(%)	-	8.3	-	-	8.6	-	-	-
常勤医師人件費比率	(%)	-	6.7	-	-	7.6	-	-	-
非常勤医師人件費比率	(%)	-	1.6	-	-	1.0	-	-	-
看護師人件費比率計	(%)	-	31.3	-	-	28.9	-	-	-
常勤看護師人件費比率	(%)	-	31.1	-	-	28.8	-	-	-
非常勤看護師人件費比率	(%)	-	0.2	-	-	0.1	-	-	-
その他職員人件費比率計	(%)	-	19.6	-	-	13.3	-	-	-
常勤その他職員人件費比率	(%)	-	18.3	-	-	13.2	-	-	-
非常勤その他職員人件費比率	(%)	-	1.2	-	-	0.1	-	-	-
常勤医師1人当り人件費	(千円)	-	22,226	-	-	14,934	-	-	-
常勤看護師1人当り人件費	(千円)	-	5,512	-	-	5,269	-	-	-
職員1人当り人件費	(千円)	-	6,880	-	-	6,555	-	-	-
職員1人当り医業収益	(千円)	-	9,457	-	-	10,716	-	-	-
安全性									
自己資本比率	(%)	-	-49.1	-	-	28.7	-	-	-
固定長期適合率	(%)	-	31.6	-	-	78.6	-	-	-
借入金比率	(%)	-	0.1	-	-	90.5	-	-	-
償還期間	(年)	-	-	-	-	12.3	-	-	-
流動比率	(%)	-	141.1	-	-	269.7	-	-	-
1床当り固定資産額	(千円)	-	379	-	-	9,061	-	-	-
償却金利前経常利益率(補正指標)	(%)	-	-3.3	-	-	9.6	-	-	-
機能性									
平均在院日数	(日)	-	207.9	-	-	262.4	-	-	-
外来/入院比	(倍)	-	0.4	-	-	0.4	-	-	-
1床当り1日平均入院患者数	(人)	-	0.9	-	-	1.0	-	-	-
1床当り1日平均外来患者数	(人)	-	0.4	-	-	0.4	-	-	-
患者1人1日当り入院収益	(千円)	-	13.7	-	-	15.2	-	-	-
患者1人1日当り入院収益(室料差額除)	(千円)	-	13.7	-	-	14.5	-	-	-
外来患者1人1日当り外来収益	(千円)	-	11.1	-	-	5.8	-	-	-
医師1人当り入院患者数	(人)	-	38.5	-	-	26.9	-	-	-
医師1人当り外来患者数	(人)	-	16.3	-	-	10.0	-	-	-
看護師1人当り入院患者数	(人)	-	2.6	-	-	2.8	-	-	-
看護師1人当り外来患者数	(人)	-	1.1	-	-	1.0	-	-	-
職員1人当り入院患者数	(人)	-	1.4	-	-	1.7	-	-	-
職員1人当り外来患者数	(人)	-	0.6	-	-	0.6	-	-	-

10. 黒字赤字別比較

(3) 病院種別・開設者別・恒常的黒字赤字別(病院種別・開設者別毎の恒常的黒字赤字別比較)

1) 一般病院・医療法人/自治体【1/1】

	一般病院						
	医療法人			自治体			
	恒常的 黒字 (病院数) (平均病床数)	中間病院 (74)	恒常的 赤字 (26)	恒常的 黒字 (45)	中間病院 (68)	恒常的 赤字 (134)	
	(128)	(147.7)	(110.7)	(152.3)	(274.8)	(286.7)	(308.2)
収益性							
医業利益率	(%)	5.3	-0.6	-5.0	-8.0	-13.9	-17.1
総資本医業利益率	(%)	5.6	-0.7	-6.4	-4.3	-7.8	-10.5
経常利益率	(%)	5.9	-0.2	-4.5	2.6	-4.9	-12.0
償却前医業利益率(補正指標)	(%)	8.7	2.9	-1.2	-3.3	-7.3	-9.4
病床利用率	(%)	80.0	75.4	73.0	80.1	72.9	70.3
固定費比率	(%)	58.5	61.9	64.4	68.2	74.8	78.2
材料費比率	(%)	20.0	19.5	22.9	26.3	26.3	25.6
医薬品比率	(%)	11.3	11.9	15.8	16.4	15.8	16.0
人件費比率	(%)	51.1	54.2	55.3	60.5	63.7	64.7
委託費比率	(%)	5.4	6.3	7.6	8.9	8.8	10.2
設備関係費比率	(%)	6.4	6.7	7.6	6.1	9.1	10.5
減価償却費比率	(%)	3.4	3.5	3.7	4.6	7.5	8.4
経費比率	(%)	10.6	11.2	10.8	7.1	7.0	6.8
金利負担率	(%)	0.9	1.0	1.5	1.5	3.2	3.6
総資本回転率	(%)	107.3	150.8	126.6	117.9	65.2	64.7
固定資産回転率	(%)	183.1	324.1	224.3	160.1	86.2	84.6
医師人件費比率計	(%)	11.2	12.6	14.0	13.0	13.8	14.4
常勤医師人件費比率	(%)	7.7	8.3	9.3	10.4	11.1	11.6
非常勤医師人件費比率	(%)	3.5	4.2	4.7	2.6	2.7	2.8
看護師人件費比率計	(%)	17.1	18.1	18.5	22.6	24.4	24.9
常勤看護師人件費比率	(%)	16.1	17.2	17.4	21.2	23.1	23.5
非常勤看護師人件費比率	(%)	0.9	0.9	1.1	1.4	1.2	1.4
その他職員人件費比率計	(%)	13.5	14.5	13.9	15.3	14.8	13.9
常勤その他職員人件費比率	(%)	12.7	13.8	13.0	13.7	12.8	12.2
非常勤その他職員人件費比率	(%)	0.8	0.7	0.9	1.6	2.0	1.7
常勤医師1人当り人件費	(千円)	14,614	15,287	17,211	14,812	15,365	16,336
常勤看護師1人当り人件費	(千円)	4,780	5,027	5,227	5,299	5,584	5,625
職員1人当り人件費	(千円)	6,229	6,297	6,485	7,186	7,722	7,982
職員1人当り医業収益	(千円)	12,392	11,747	12,144	12,825	12,713	12,656
安全性							
自己資本比率	(%)	48.4	31.0	9.9	74.0	77.7	65.7
固定長期適合率	(%)	78.2	85.7	129.3	70.9	82.9	99.9
借入金比率	(%)	35.4	34.0	44.4	11.5	22.6	24.3
償還期間	(年)	8.2	9.6	10.8	2.0	3.8	5.5
流動比率	(%)	440.1	269.5	151.7	769.5	627.2	313.0
1床当り固定資産額	(千円)	13,092	10,526	11,274	18,120	24,322	26,235
償却金利前経常利益率(補正指標)	(%)	10.2	4.3	0.7	8.7	5.8	0.4
機能性							
平均在院日数	(日)	26.2	26.5	21.3	27.6	20.5	19.0
外来/入院比	(倍)	2.5	3.1	2.4	2.0	1.9	2.1
1床当り1日平均入院患者数	(人)	0.8	0.7	0.7	0.8	0.7	0.7
1床当り1日平均外来患者数	(人)	1.8	1.7	1.5	1.6	1.3	1.5
患者1人1日当り入院収益	(千円)	38.5	34.8	35.5	35.5	36.3	35.3
患者1人1日当り入院収益(室料差額除)	(千円)	37.5	33.3	34.3	35.1	35.7	34.7
外来患者1人1日当り外来収益	(千円)	9.6	14.6	14.4	10.9	10.5	10.5
医師1人当り入院患者数	(人)	7.0	6.7	6.1	5.6	5.9	6.1
医師1人当り外来患者数	(人)	13.3	13.5	12.7	11.6	11.1	13.2
看護師1人当り入院患者数	(人)	1.3	1.3	1.3	1.1	1.1	1.1
看護師1人当り外来患者数	(人)	2.7	2.9	2.8	2.5	2.1	2.3
職員1人当り入院患者数	(人)	0.6	0.6	0.5	0.6	0.6	0.6
職員1人当り外来患者数	(人)	1.2	1.2	1.2	1.2	1.1	1.2

10. 黒字赤字別比較

(3) 病院種別・開設者別・恒常的黒字赤字別(病院種別・開設者別毎の恒常的黒字赤字別比較)

2) 一般病院・社会保険関係団体/その他公的【1/1】

	一般病院						
	社会保険関係団体			その他公的			
	恒常的 黒字 (18)	中間病院 (16)	恒常的 赤字 (3)	恒常的 黒字 (35)	中間病院 (65)	恒常的 赤字 (48)	
(病院数) (平均病床数)	(354.9)	(272.8)	(325.7)	(454.9)	(351.7)	(386.2)	
収益性							
医業利益率	(%)	2.3	-3.7	-9.4	4.1	-1.5	-6.3
総資本医業利益率	(%)	2.8	-6.6	-3.6	3.5	-1.1	-4.5
経常利益率	(%)	3.4	-3.5	-9.3	4.5	-0.6	-6.6
償却前医業利益率(補正指標)	(%)	7.2	0.5	2.0	9.2	4.2	0.6
病床利用率	(%)	76.6	68.1	80.6	82.2	79.5	73.5
固定費比率	(%)	58.8	62.5	67.6	55.6	61.1	67.6
材料費比率	(%)	26.1	23.7	26.4	29.5	27.5	27.5
医薬品比率	(%)	16.4	13.7	17.6	19.5	17.6	18.0
人件費比率	(%)	51.1	55.5	51.1	47.5	52.5	56.4
委託費比率	(%)	6.4	8.4	6.4	5.2	6.2	6.9
設備関係費比率	(%)	7.4	6.9	15.4	7.7	7.8	10.1
減価償却費比率	(%)	4.9	4.2	11.4	5.0	5.6	6.9
経費比率	(%)	5.2	7.5	7.2	4.6	6.0	5.7
金利負担率	(%)	0.2	0.1	1.1	0.5	0.8	1.1
総資本回転率	(%)	120.6	170.6	45.3	88.7	90.2	76.4
固定資産回転率	(%)	365.7	527.9	54.3	150.2	145.3	109.3
医師人件費比率計	(%)	11.8	12.9	11.6	11.8	12.2	12.9
常勤医師人件費比率	(%)	8.9	9.1	9.5	10.0	10.0	10.4
非常勤医師人件費比率	(%)	2.9	3.8	2.1	1.8	2.2	2.5
看護師人件費比率計	(%)	18.9	19.1	19.7	18.1	19.9	20.6
常勤看護師人件費比率	(%)	17.3	17.7	19.2	17.5	19.0	19.6
非常勤看護師人件費比率	(%)	1.6	1.4	0.5	0.6	0.9	1.0
その他職員人件費比率計	(%)	12.1	14.6	12.0	9.9	11.9	13.4
常勤その他職員人件費比率	(%)	10.1	12.8	10.3	9.2	10.7	12.6
非常勤その他職員人件費比率	(%)	1.9	1.9	1.7	0.7	1.1	0.8
常勤医師1人当り人件費	(千円)	13,023	13,439	11,565	14,724	14,799	14,481
常勤看護師1人当り人件費	(千円)	5,132	5,032	5,206	5,231	5,159	5,220
職員1人当り人件費	(千円)	7,313	7,244	7,288	7,337	7,056	7,345
職員1人当り医業収益	(千円)	14,460	13,178	14,458	15,686	13,783	13,376
安全性							
自己資本比率	(%)	39.6	-5.7	58.2	38.1	22.6	16.6
固定長期適合率	(%)	58.5	51.3	89.5	84.9	90.6	110.2
借入金比率	(%)	7.9	14.2	54.4	26.6	48.2	59.5
償還期間	(年)	0.9	5.7	8.7	3.2	7.8	12.0
流動比率	(%)	438.8	364.6	238.1	217.7	300.9	194.0
1床当り固定資産額	(千円)	12,522	5,864	38,474	19,808	17,038	19,098
償却金利前経常利益率(補正指標)	(%)	8.5	0.7	3.3	10.0	5.8	0.4
機能性							
平均在院日数	(日)	16.9	17.5	15.9	16.5	20.0	18.9
外来/入院比	(倍)	1.8	2.3	1.9	1.9	1.9	2.0
1床当り1日平均入院患者数	(人)	0.8	0.6	0.8	0.8	0.8	0.7
1床当り1日平均外来患者数	(人)	1.4	1.4	1.5	1.6	1.4	1.4
患者1人1日当り入院収益	(千円)	42.6	39.2	40.4	44.0	39.9	38.9
患者1人1日当り入院収益(室料差額除)	(千円)	41.5	38.0	37.9	42.7	39.0	37.9
外来患者1人1日当り外来収益	(千円)	14.1	10.0	11.4	16.0	11.1	10.6
医師1人当り入院患者数	(人)	4.8	4.9	4.5	5.1	5.7	5.6
医師1人当り外来患者数	(人)	8.5	11.1	8.4	9.8	10.5	10.8
看護師1人当り入院患者数	(人)	1.0	1.0	1.1	1.1	1.1	1.1
看護師1人当り外来患者数	(人)	1.8	2.2	2.0	2.1	2.1	2.2
職員1人当り入院患者数	(人)	0.5	0.5	0.6	0.6	0.6	0.6
職員1人当り外来患者数	(人)	1.0	1.1	1.1	1.1	1.1	1.1

10. 黒字赤字別比較

(3) 病院種別・開設者別・恒常的黒字赤字別(病院種別・開設者別毎の恒常的黒字赤字別比較)

3) ケアミックス病院・医療法人/自治体【1/1】

	(病院数)	ケアミックス病院					
		医療法人			自治体		
		恒常的 黒字 (130)	中間病院 (84)	恒常的 赤字 (27)	恒常的 黒字 (16)	中間病院 (42)	恒常的 赤字 (37)
	(平均病床数)	(158.6)	(167.0)	(165.3)	(205.5)	(168.0)	(181.4)
収益性							
医業利益率	(%)	5.3	1.2	-3.8	-4.0	-15.2	-21.4
総資本医業利益率	(%)	5.1	1.2	-3.3	-5.2	-11.7	-13.7
経常利益率	(%)	6.3	0.9	-4.5	2.9	-5.2	-13.8
償却前医業利益率(補正指標)	(%)	9.3	5.9	1.9	1.7	-9.3	-15.2
病床利用率	(%)	87.7	84.0	85.6	81.8	73.0	69.5
固定費比率	(%)	63.5	67.5	70.3	69.4	79.7	92.4
材料費比率	(%)	15.5	16.5	16.5	24.8	22.5	20.1
医薬品比率	(%)	9.2	10.0	10.0	17.6	15.4	13.1
人件費比率	(%)	55.2	57.9	60.3	60.5	74.1	79.1
委託費比率	(%)	5.8	5.4	5.9	7.8	11.0	10.7
設備関係費比率	(%)	7.3	8.0	8.1	6.9	8.9	10.3
減価償却費比率	(%)	4.0	4.7	5.6	5.9	6.9	9.1
経費比率	(%)	9.7	9.6	10.3	7.5	7.7	9.4
金利負担率	(%)	1.0	1.6	1.9	2.0	3.8	4.7
総資本回転率	(%)	99.4	107.9	84.8	86.4	88.7	57.6
固定資産回転率	(%)	205.0	164.7	108.0	100.3	111.2	76.2
医師人件費比率計	(%)	10.3	10.4	14.4	12.4	15.1	15.9
常勤医師人件費比率	(%)	6.8	7.0	9.9	9.0	11.1	12.4
非常勤医師人件費比率	(%)	3.5	3.4	4.6	3.4	4.0	3.4
看護師人件費比率計	(%)	18.2	19.7	18.1	20.7	26.4	28.3
常勤看護師人件費比率	(%)	17.4	18.6	17.2	19.3	24.6	27.1
非常勤看護師人件費比率	(%)	0.9	1.1	0.9	1.4	1.8	1.3
その他職員人件費比率計	(%)	17.0	17.6	19.1	17.0	18.1	19.8
常勤その他職員人件費比率	(%)	16.2	16.6	18.1	15.0	15.3	17.2
非常勤その他職員人件費比率	(%)	0.8	1.0	0.9	2.0	2.8	2.6
常勤医師1人当り人件費	(千円)	15,123	14,883	16,163	15,905	17,325	18,928
常勤看護師1人当り人件費	(千円)	4,697	4,791	4,445	4,744	5,105	5,791
職員1人当り人件費	(千円)	5,505	5,500	5,416	6,352	6,940	7,785
職員1人当り医業収益	(千円)	10,134	9,684	9,097	11,107	10,394	10,320
安全性							
自己資本比率	(%)	47.9	23.6	3.7	79.4	79.7	62.1
固定長期適合率	(%)	77.3	93.7	110.4	70.0	80.3	130.5
借入金比率	(%)	40.3	57.9	81.9	21.3	13.6	31.3
償還期間	(年)	6.1	14.1	27.3	4.0	3.8	5.6
流動比率	(%)	730.3	349.5	179.3	962.7	676.8	334.4
1床当り固定資産額	(千円)	8,353	8,465	11,228	14,864	15,340	17,528
償却金利前経常利益率(補正指標)	(%)	11.4	7.2	3.1	10.8	5.4	-2.7
機能性							
平均在院日数	(日)	97.8	102.1	64.8	66.6	43.0	45.0
外来/入院比	(倍)	1.2	1.2	1.2	1.7	1.7	1.9
1床当り1日平均入院患者数	(人)	0.9	0.8	0.9	0.8	0.7	0.7
1床当り1日平均外来患者数	(人)	1.0	0.9	1.0	1.4	1.2	1.3
患者1人1日当り入院収益	(千円)	23.7	27.2	22.9	22.9	23.5	21.4
患者1人1日当り入院収益(室料差額除)	(千円)	23.2	26.6	22.3	22.7	23.2	21.1
外来患者1人1日当り外来収益	(千円)	8.3	9.7	7.1	9.0	8.8	9.1
医師1人当り入院患者数	(人)	13.6	12.9	11.6	10.7	9.9	9.8
医師1人当り外来患者数	(人)	12.4	11.0	12.7	16.8	15.8	17.6
看護師1人当り入院患者数	(人)	2.1	2.0	2.0	1.6	1.5	1.6
看護師1人当り外来患者数	(人)	2.1	2.0	2.3	2.7	2.5	2.9
職員1人当り入院患者数	(人)	0.8	0.8	0.8	0.8	0.7	0.8
職員1人当り外来患者数	(人)	0.9	0.8	0.9	1.3	1.2	1.4

10. 黒字赤字別比較

(3) 病院種別・開設者別・恒常的黒字赤字別(病院種別・開設者別毎の恒常的黒字赤字別比較)

4) ケアミックス病院・社会保険関係団体/その他公的【1/1】

	(病院数)	ケアミックス病院					
		社会保険関係団体			その他公的		
		恒常的 黒字 (1)	中間病院 (1)	恒常的 赤字 (1)	恒常的 黒字 (7)	中間病院 (18)	恒常的 赤字 (10)
	(平均病床数)	(44.0)	(112.0)	(115.0)	(304.3)	(168.9)	(176.1)
収益性							
医業利益率	(%)	-9.5	-6.3	-4.8	5.3	-7.7	-11.3
総資本医業利益率	(%)	-2.6	-7.3	-5.6	4.5	-6.5	-7.8
経常利益率	(%)	4.4	-5.8	-4.0	5.4	1.2	-12.3
償却前医業利益率(補正指標)	(%)	7.6	-2.6	4.4	11.7	-3.1	-4.8
病床利用率	(%)	63.5	54.2	93.3	79.1	81.4	74.2
固定費比率	(%)	87.2	69.4	72.2	53.3	68.7	77.0
材料費比率	(%)	10.7	24.9	15.7	29.9	24.5	20.2
医薬品比率	(%)	7.3	20.6	9.1	22.3	18.8	14.4
人件費比率	(%)	67.4	58.5	63.1	45.0	61.4	65.6
委託費比率	(%)	5.6	3.4	7.2	5.1	7.0	7.7
設備関係費比率	(%)	19.8	11.0	9.1	7.7	6.6	10.1
減価償却費比率	(%)	17.1	3.7	9.1	6.4	4.6	6.5
経費比率	(%)	5.2	8.1	9.1	4.8	6.9	6.7
金利負担率	(%)	0.0	0.0	0.0	0.6	0.6	1.3
総資本回転率	(%)	27.7	114.7	116.7	89.1	81.9	75.8
固定資産回転率	(%)	30.9	563.5	285.3	182.5	237.8	104.1
医師人件費比率計	(%)	12.8	13.9	9.6	10.4	12.8	12.8
常勤医師人件費比率	(%)	8.3	7.3	3.5	9.1	9.4	8.1
非常勤医師人件費比率	(%)	4.4	6.7	6.2	1.3	3.4	4.8
看護師人件費比率計	(%)	21.5	17.7	21.5	17.0	21.7	22.3
常勤看護師人件費比率	(%)	14.6	16.6	15.5	16.6	20.9	21.0
非常勤看護師人件費比率	(%)	6.8	1.1	6.0	0.4	0.8	1.3
その他職員人件費比率計	(%)	24.6	17.7	20.4	10.6	17.2	19.2
常勤その他職員人件費比率	(%)	16.1	16.1	15.9	10.1	14.3	16.4
非常勤その他職員人件費比率	(%)	8.6	1.6	4.5	0.5	2.9	2.8
常勤医師1人当り人件費	(千円)	15,975	16,577	13,801	16,117	19,203	16,104
常勤看護師1人当り人件費	(千円)	6,004	3,799	4,050	5,035	4,850	4,875
職員1人当り人件費	(千円)	5,869	6,079	5,769	6,787	6,528	6,546
職員1人当り医業収益	(千円)	8,711	10,399	9,148	15,139	10,865	10,216
安全性							
自己資本比率	(%)	90.8	33.2	15.8	31.8	15.5	-18.4
固定長期適合率	(%)	90.8	21.0	46.2	86.2	84.7	111.1
借入金比率	(%)	0.0	0.0	0.0	43.7	40.8	72.9
償還期間	(年)	0.0	0.0	0.0	3.7	4.2	1.9
流動比率	(%)	916.1	2585.1	513.1	356.1	345.9	98.3
1床当り固定資産額	(千円)	42,252	1,809	3,656	14,110	9,566	12,354
償却金利前経常利益率(補正指標)	(%)	21.5	-2.1	5.1	12.4	6.4	-4.5
機能性							
平均在院日数	(日)	22.8	36.4	60.3	24.8	71.2	40.0
外来/入院比	(倍)	3.8	1.7	1.2	2.1	1.3	1.5
1床当り1日平均入院患者数	(人)	0.6	0.5	0.9	0.8	0.9	0.7
1床当り1日平均外来患者数	(人)	2.4	0.9	1.1	1.5	1.1	1.1
患者1人1日当り入院収益	(千円)	22.3	20.8	18.6	38.3	22.4	24.0
患者1人1日当り入院収益(室料差額除)	(千円)	21.2	20.8	18.1	37.3	22.1	23.5
外来患者1人1日当り外来収益	(千円)	6.3	9.2	6.2	13.4	10.2	8.5
医師1人当り入院患者数	(人)	6.1	7.3	17.3	6.9	12.9	10.9
医師1人当り外来患者数	(人)	23.0	12.6	20.0	12.8	14.6	14.2
看護師1人当り入院患者数	(人)	1.2	1.2	1.9	1.2	1.8	1.5
看護師1人当り外来患者数	(人)	4.4	2.1	2.1	2.3	2.1	2.1
職員1人当り入院患者数	(人)	0.4	0.6	0.8	0.6	0.9	0.7
職員1人当り外来患者数	(人)	1.6	1.0	0.9	1.2	1.0	1.0

10. 黒字赤字別比較

(3) 病院種別・開設者別・恒常的黒字赤字別(病院種別・開設者別毎の恒常的黒字赤字別比較)

5) 療養型病院・医療法人/自治体【1/1】

	療養型病院						
	医療法人			自治体			
	恒常的 黒字 (病院数) (平均病床数)	中間病院 (57)	恒常的 赤字 (5)	恒常的 黒字 (1)	中間病院 (1)	恒常的 赤字 (2)	
	(105)	(112.9)	(120.8)	(120.0)	(60.0)	(47.5)	
収益性							
医業利益率	(%)	8.7	1.2	0.9	0.6	-0.7	-45.8
総資本医業利益率	(%)	7.2	1.5	4.2	1.4	-0.3	-22.0
経常利益率	(%)	9.3	1.1	-3.9	0.9	7.6	-13.6
償却前医業利益率(補正指標)	(%)	12.5	5.8	5.2	1.4	5.0	-39.2
病床利用率	(%)	94.4	91.2	96.4	92.0	95.2	76.4
固定費比率	(%)	64.8	69.2	73.7	70.0	79.9	102.0
材料費比率	(%)	8.9	10.2	8.9	5.9	13.0	17.9
医薬品比率	(%)	5.0	5.9	4.4	1.8	7.3	15.3
人件費比率	(%)	57.5	60.2	66.4	69.2	71.1	89.2
委託費比率	(%)	6.4	7.0	4.3	8.6	6.0	15.0
設備関係費比率	(%)	6.0	7.3	6.0	0.8	5.7	11.8
減価償却費比率	(%)	3.9	4.6	4.4	0.8	5.7	6.5
経費比率	(%)	11.7	12.8	10.5	14.1	4.8	11.7
金利負担率	(%)	1.3	1.7	1.3	0.0	3.1	0.9
総資本回転率	(%)	87.3	105.8	73.5	231.0	47.5	48.1
固定資産回転率	(%)	152.8	203.9	121.4	551.6	69.7	56.5
医師人件費比率計	(%)	7.5	9.0	8.2	6.4	11.6	8.7
常勤医師人件費比率	(%)	4.8	5.9	5.7	5.3	8.4	6.6
非常勤医師人件費比率	(%)	2.7	3.0	2.5	1.1	3.3	2.1
看護師人件費比率計	(%)	17.4	19.4	21.0	23.4	21.7	25.7
常勤看護師人件費比率	(%)	16.7	18.7	21.0	22.6	21.7	25.1
非常勤看護師人件費比率	(%)	0.7	0.7	0.0	0.8	0.0	0.6
その他職員人件費比率計	(%)	21.3	20.8	19.1	29.0	24.9	34.6
常勤その他職員人件費比率	(%)	20.2	20.1	19.1	25.7	15.5	26.7
非常勤その他職員人件費比率	(%)	1.2	0.7	0.1	3.3	9.4	8.0
常勤医師1人当り人件費	(千円)	13,403	11,884	14,576	13,866	17,861	7,857
常勤看護師1人当り人件費	(千円)	4,829	4,840	5,105	3,895	5,146	5,624
職員1人当り人件費	(千円)	5,161	4,952	4,885	4,709	5,033	6,543
職員1人当り医業収益	(千円)	9,055	8,321	7,341	6,808	7,081	7,329
安全性							
自己資本比率	(%)	48.2	32.5	17.8	31.7	98.2	78.4
固定長期適合率	(%)	74.4	110.3	92.9	48.0	69.3	113.0
借入金比率	(%)	46.4	71.9	62.0	0.0	0.0	0.0
償還期間	(年)	6.4	11.8	35.2	0.0	0.0	0.0
流動比率	(%)	565.8	484.3	498.6	454.4	1804.2	104.7
1床当り固定資産額	(千円)	6,873	7,102	7,595	1,587	10,207	10,856
償却金利前経常利益率(補正指標)	(%)	14.4	7.4	1.8	1.7	16.5	-6.1
機能性							
平均在院日数	(日)	338.3	321.9	307.2	68.2	275.0	158.1
外来/入院比	(倍)	0.5	0.7	0.5	0.0	0.7	0.7
1床当り1日平均入院患者数	(人)	0.9	0.9	1.0	0.9	1.0	0.8
1床当り1日平均外来患者数	(人)	0.4	0.6	0.5	0.0	0.7	0.5
患者1人1日当り入院収益	(千円)	26.3	17.7	13.0	22.6	16.8	13.8
患者1人1日当り入院収益(室料差額除)	(千円)	26.0	17.4	13.0	22.3	16.6	13.8
外来患者1人1日当り外来収益	(千円)	13.5	7.2	6.5	18.5	4.6	8.7
医師1人当り入院患者数	(人)	22.5	21.3	27.8	25.7	19.7	15.1
医師1人当り外来患者数	(人)	6.6	9.5	10.2	0.2	13.6	8.1
看護師1人当り入院患者数	(人)	3.2	3.0	3.9	1.8	3.2	2.8
看護師1人当り外来患者数	(人)	1.1	1.7	1.6	0.0	2.2	1.6
職員1人当り入院患者数	(人)	1.1	1.0	1.3	0.7	0.9	1.0
職員1人当り外来患者数	(人)	0.4	0.6	0.5	0.0	0.7	0.6

10. 黒字赤字別比較

(3) 病院種別・開設者別・恒常的黒字赤字別(病院種別・開設者別毎の恒常的黒字赤字別比較)

6) 療養型病院・その他公的【1/1】

	(病院数)	療養型病院		
		その他公的		
		恒常的 黒字 (1)	中間病院 (0)	恒常的 赤字 (2)
(平均病床数)	(110.0)	-	(45.5)	
収益性				
医業利益率	(%)	5.6	-	-18.4
総資本医業利益率	(%)	7.0	-	-25.4
経常利益率	(%)	5.8	-	-9.9
償却前医業利益率(補正指標)	(%)	9.7	-	-13.9
病床利用率	(%)	87.9	-	91.7
固定費比率	(%)	68.3	-	80.4
材料費比率	(%)	7.1	-	20.7
医薬品比率	(%)	4.0	-	15.9
人件費比率	(%)	61.9	-	74.7
委託費比率	(%)	11.4	-	9.0
設備関係費比率	(%)	6.1	-	4.5
減価償却費比率	(%)	4.1	-	4.5
経費比率	(%)	6.4	-	7.1
金利負担率	(%)	0.3	-	1.2
総資本回転率	(%)	125.7	-	139.0
固定資産回転率	(%)	156.7	-	236.4
医師人件費比率計	(%)	9.3	-	16.1
常勤医師人件費比率	(%)	9.1	-	13.5
非常勤医師人件費比率	(%)	0.2	-	2.7
看護師人件費比率計	(%)	24.6	-	25.9
常勤看護師人件費比率	(%)	24.2	-	25.1
非常勤看護師人件費比率	(%)	0.3	-	0.7
その他職員人件費比率計	(%)	20.4	-	20.0
常勤その他職員人件費比率	(%)	20.1	-	19.1
非常勤その他職員人件費比率	(%)	0.3	-	1.0
常勤医師1人当り人件費	(千円)	29,543	-	22,881
常勤看護師1人当り人件費	(千円)	6,067	-	6,042
職員1人当り人件費	(千円)	6,036	-	7,023
職員1人当り医業収益	(千円)	9,758	-	9,522
安全性				
自己資本比率	(%)	20.1	-	97.7
固定長期適合率	(%)	124.8	-	70.6
借入金比率	(%)	0.0	-	4.1
償還期間	(年)	0.0	-	0.0
流動比率	(%)	55.4	-	688.9
1床当り固定資産額	(千円)	3,777	-	11,221
償却金利前経常利益率(補正指標)	(%)	10.2	-	-4.2
機能性				
平均在院日数	(日)	177.4	-	68.1
外来/入院比	(倍)	0.2	-	2.6
1床当り1日平均入院患者数	(人)	0.9	-	0.9
1床当り1日平均外来患者数	(人)	0.2	-	2.4
患者1人1日当り入院収益	(千円)	16.7	-	15.1
患者1人1日当り入院収益(室料差額除)	(千円)	16.7	-	14.9
外来患者1人1日当り外来収益	(千円)	6.4	-	6.4
医師1人当り入院患者数	(人)	37.2	-	10.8
医師1人当り外来患者数	(人)	7.4	-	29.0
看護師1人当り入院患者数	(人)	3.7	-	1.9
看護師1人当り外来患者数	(人)	0.7	-	4.8
職員1人当り入院患者数	(人)	1.4	-	0.8
職員1人当り外来患者数	(人)	0.3	-	2.0

10. 黒字赤字別比較

(3) 病院種別・開設者別・恒常的黒字赤字別(病院種別・開設者別毎の恒常的黒字赤字別比較)

7) 精神科病院・医療法人/自治体【1/1】

	(病院数)	精神科病院					
		医療法人			自治体		
		恒常的 黒字 (102)	中間病院 (41)	恒常的 赤字 (2)	恒常的 黒字 (5)	中間病院 (6)	恒常的 赤字 (7)
(平均病床数)	(242.7)	(217.5)	(524.5)	(246.8)	(245.5)	(316.7)	
収益性							
医業利益率	(%)	5.3	0.3	-17.5	-15.1	-12.6	-47.1
総資本医業利益率	(%)	4.1	0.3	-4.5	-13.3	-6.6	-26.8
経常利益率	(%)	6.3	0.1	-18.9	2.9	-0.6	-20.8
償却前医業利益率(補正指標)	(%)	9.7	5.6	-10.0	-18.4	-11.3	-26.5
病床利用率	(%)	93.4	91.3	91.8	88.7	85.7	67.5
固定費比率	(%)	69.3	70.9	84.2	112.2	96.5	132.5
材料費比率	(%)	10.7	12.7	11.4	13.8	13.3	14.7
医薬品比率	(%)	6.9	8.9	5.3	10.6	10.1	10.7
人件費比率	(%)	62.2	62.3	74.1	94.0	88.7	133.0
委託費比率	(%)	4.7	5.9	6.0	8.7	6.7	10.6
設備関係費比率	(%)	6.0	6.8	7.5	11.2	10.4	13.0
減価償却費比率	(%)	4.4	5.3	7.5	9.3	9.5	12.1
経費比率	(%)	10.2	10.6	18.5	6.1	6.4	6.5
金利負担率	(%)	1.1	1.7	2.6	7.0	6.5	7.7
総資本回転率	(%)	82.6	85.5	55.3	38.6	32.1	81.0
固定資産回転率	(%)	164.2	145.2	68.5	53.5	40.9	41.6
医師人件費比率計	(%)	7.8	8.3	12.3	8.4	8.9	14.2
常勤医師人件費比率	(%)	6.1	6.6	12.3	7.6	8.1	13.0
非常勤医師人件費比率	(%)	1.7	1.6	0.0	0.8	0.8	1.2
看護師人件費比率計	(%)	25.7	27.7	35.8	47.6	42.2	62.9
常勤看護師人件費比率	(%)	25.3	27.1	35.8	46.5	39.3	62.2
非常勤看護師人件費比率	(%)	0.5	0.6	0.0	1.1	2.9	0.7
その他職員人件費比率計	(%)	17.4	15.8	14.5	18.2	17.4	27.6
常勤その他職員人件費比率	(%)	16.6	14.8	14.5	16.0	14.5	25.8
非常勤その他職員人件費比率	(%)	0.7	0.9	0.0	2.2	2.9	1.8
常勤医師1人当り人件費	(千円)	14,602	15,798	21,944	14,058	14,245	13,468
常勤看護師1人当り人件費	(千円)	4,724	4,766	7,959	6,601	6,157	7,348
職員1人当り人件費	(千円)	5,302	5,367	6,095	8,412	8,153	9,699
職員1人当り医業収益	(千円)	8,578	8,735	8,405	9,162	9,687	7,465
安全性							
自己資本比率	(%)	52.8	39.8	29.8	79.5	79.9	52.8
固定長期適合率	(%)	70.8	82.6	108.0	77.1	83.4	820.4
借入金比率	(%)	47.9	66.3	87.0	78.9	2.1	50.9
償還期間	(年)	6.4	11.1	18.8	5.0	0.0	0.0
流動比率	(%)	686.0	506.5	96.1	830.8	534.8	236.2
1床当り固定資産額	(千円)	5,563	6,411	14,103	12,290	20,363	12,660
償却金利前経常利益率(補正指標)	(%)	11.8	7.0	-8.8	19.1	15.4	-1.0
機能性							
平均在院日数	(日)	513.3	438.8	199.1	400.0	148.8	123.1
外来/入院比	(倍)	0.3	0.3	0.3	0.3	0.5	0.6
1床当り1日平均入院患者数	(人)	0.9	0.9	0.9	0.9	0.9	0.6
1床当り1日平均外来患者数	(人)	0.3	0.3	0.3	0.3	0.4	0.3
患者1人1日当り入院収益	(千円)	15.6	15.9	15.5	13.1	16.4	16.5
患者1人1日当り入院収益(室料差額除)	(千円)	15.5	15.6	14.9	13.1	16.3	16.5
外来患者1人1日当り外来収益	(千円)	9.2	9.0	11.5	8.7	8.7	8.1
医師1人当り入院患者数	(人)	29.6	29.2	18.3	29.2	19.5	14.4
医師1人当り外来患者数	(人)	6.7	7.4	5.5	8.3	8.6	6.0
看護師1人当り入院患者数	(人)	3.0	2.7	2.9	2.5	1.9	1.5
看護師1人当り外来患者数	(人)	0.7	0.7	0.8	0.7	0.8	0.7
職員1人当り入院患者数	(人)	1.4	1.4	1.1	1.6	1.2	1.0
職員1人当り外来患者数	(人)	0.3	0.4	0.3	0.5	0.5	0.5

10. 黒字赤字別比較

(3) 病院種別・開設者別・恒常的黒字赤字別(病院種別・開設者別毎の恒常的黒字赤字別比較)

8) 精神科病院・その他公的【1/1】

	(病院数)	精神科病院		
		その他公的		
		恒常的 黒字 (1)	中間病院 (1)	恒常的 赤字 (0)
	(平均病床数)	(379.0)	(158.0)	-
収益性				
医業利益率	(%)	6.5	-9.5	-
総資本医業利益率	(%)	3.1	-18.6	-
経常利益率	(%)	1.5	-4.2	-
償却前医業利益率(補正指標)	(%)	13.3	-8.7	-
病床利用率	(%)	96.7	92.6	-
固定費比率	(%)	69.2	78.9	-
材料費比率	(%)	8.8	18.5	-
医薬品比率	(%)	4.5	14.5	-
人件費比率	(%)	61.2	72.7	-
委託費比率	(%)	8.2	3.5	-
設備関係費比率	(%)	6.7	6.1	-
減価償却費比率	(%)	6.7	0.8	-
経費比率	(%)	7.7	6.7	-
金利負担率	(%)	1.3	0.1	-
総資本回転率	(%)	48.0	196.2	-
固定資産回転率	(%)	68.8	1655.8	-
医師人件費比率計	(%)	8.6	8.3	-
常勤医師人件費比率	(%)	7.6	6.7	-
非常勤医師人件費比率	(%)	1.0	1.6	-
看護師人件費比率計	(%)	28.9	31.3	-
常勤看護師人件費比率	(%)	28.8	31.1	-
非常勤看護師人件費比率	(%)	0.1	0.2	-
その他職員人件費比率計	(%)	13.3	19.6	-
常勤その他職員人件費比率	(%)	13.2	18.3	-
非常勤その他職員人件費比率	(%)	0.1	1.2	-
常勤医師1人当り人件費	(千円)	14,934	22,226	-
常勤看護師1人当り人件費	(千円)	5,269	5,512	-
職員1人当り人件費	(千円)	6,555	6,880	-
職員1人当り医業収益	(千円)	10,716	9,457	-
安全性				
自己資本比率	(%)	28.7	-49.1	-
固定長期適合率	(%)	78.6	31.6	-
借入金比率	(%)	90.5	0.1	-
償還期間	(年)	12.3	-	-
流動比率	(%)	269.7	141.1	-
1床当り固定資産額	(千円)	9,061	379	-
償却金利前経常利益率(補正指標)	(%)	9.6	-3.3	-
機能性				
平均在院日数	(日)	262.4	207.9	-
外来/入院比	(倍)	0.4	0.4	-
1床当り1日平均入院患者数	(人)	1.0	0.9	-
1床当り1日平均外来患者数	(人)	0.4	0.4	-
患者1人1日当り入院収益	(千円)	15.2	13.7	-
患者1人1日当り入院収益(室料差額除)	(千円)	14.5	13.7	-
外来患者1人1日当り外来収益	(千円)	5.8	11.1	-
医師1人当り入院患者数	(人)	26.9	38.5	-
医師1人当り外来患者数	(人)	10.0	16.3	-
看護師1人当り入院患者数	(人)	2.8	2.6	-
看護師1人当り外来患者数	(人)	1.0	1.1	-
職員1人当り入院患者数	(人)	1.7	1.4	-
職員1人当り外来患者数	(人)	0.6	0.6	-

11. 設備投資実施有無別比較

病院種別・開設者別・設備投資実施有無別(病院種別・開設者別毎の設備投資実施有無別比較)

1) 一般病院・医療法人/自治体【1/1】

	(病院数)	一般病院					
		医療法人			自治体		
		設備投資 実施病院	設備投資 中間病院	設備投資 非実施病院	設備投資 実施病院	設備投資 中間病院	設備投資 非実施病院
	(平均病床数)	(22)	(70)	(132)	(15)	(53)	(177)
		(128.2)	(131.9)	(140.7)	(328.0)	(325.7)	(288.0)
収益性							
医業利益率	(%)	4.5	1.2	2.3	-17.1	-11.2	-15.3
総資本医業利益率	(%)	4.1	0.9	2.4	-7.2	-7.2	-9.0
経常利益率	(%)	4.0	2.0	3.0	-9.9	-4.4	-8.0
償却前医業利益率(補正指標)	(%)	8.0	4.8	5.9	-12.8	-5.8	-7.8
病床利用率	(%)	80.9	80.1	76.4	75.1	75.3	71.8
固定費比率	(%)	59.2	60.8	59.8	74.6	71.2	76.3
材料費比率	(%)	20.0	20.7	20.2	27.0	26.7	25.8
医薬品比率	(%)	11.1	11.8	12.4	17.7	16.0	16.1
人件費比率	(%)	50.9	53.0	52.4	66.1	60.6	63.8
委託費比率	(%)	5.2	5.6	6.2	8.5	9.5	9.5
設備関係費比率	(%)	6.8	6.9	6.5	6.0	7.8	10.1
減価償却費比率	(%)	3.5	3.6	3.5	4.3	6.4	8.1
経費比率	(%)	10.6	10.4	11.0	7.1	7.0	6.7
金利負担率	(%)	1.5	0.8	1.0	2.4	2.8	3.4
総資本回転率	(%)	101.0	123.8	123.3	73.4	72.1	73.0
固定資産回転率	(%)	185.4	227.0	239.8	76.6	85.4	91.7
医師人件費比率計	(%)	11.7	12.1	12.0	13.0	13.6	14.2
常勤医師人件費比率	(%)	8.1	8.2	8.1	11.1	11.4	11.3
非常勤医師人件費比率	(%)	3.5	3.9	3.9	1.9	2.2	3.0
看護師人件費比率計	(%)	17.8	17.5	17.6	26.1	24.4	24.1
常勤看護師人件費比率	(%)	16.7	16.6	16.6	25.2	23.0	22.7
非常勤看護師人件費比率	(%)	1.1	0.9	1.0	1.0	1.4	1.4
その他職員人件費比率計	(%)	13.5	13.5	13.7	15.3	12.6	14.4
常勤その他職員人件費比率	(%)	12.5	12.7	13.0	13.5	11.0	12.6
非常勤その他職員人件費比率	(%)	1.0	0.8	0.7	1.8	1.5	1.8
常勤医師1人当り人件費	(千円)	15,316	16,307	14,636	14,266	14,828	16,264
常勤看護師1人当り人件費	(千円)	4,855	5,087	4,857	5,775	5,568	5,559
職員1人当り人件費	(千円)	6,050	6,668	6,145	7,716	7,643	7,838
職員1人当り医業収益	(千円)	12,050	12,824	11,936	12,384	12,925	12,779
安全性							
自己資本比率	(%)	30.5	41.3	38.2	70.0	77.4	69.4
固定長期適合率	(%)	85.7	91.9	84.0	82.5	85.2	91.3
借入金比率	(%)	65.4	28.7	34.6	31.8	15.8	22.6
償還期間	(年)	16.4	7.5	7.8	4.2	4.2	4.4
流動比率	(%)	662.4	300.2	321.6	336.1	420.6	523.8
1床当り固定資産額	(千円)	15,576	14,242	10,463	29,727	26,632	23,432
償却金利前経常利益率(補正指標)	(%)	9.0	6.4	7.5	-3.2	4.8	3.8
機能性							
平均在院日数	(日)	37.1	21.7	25.5	27.1	20.3	19.9
外来/入院比	(倍)	1.9	2.4	2.9	1.8	1.9	2.1
1床当り1日平均入院患者数	(人)	0.8	0.8	0.8	0.7	0.8	0.7
1床当り1日平均外来患者数	(人)	1.5	1.8	1.8	1.2	1.4	1.5
患者1人1日当り入院収益	(千円)	36.9	39.1	36.3	35.7	37.9	35.0
患者1人1日当り入院収益(室料差額除)	(千円)	35.9	37.9	35.0	35.2	37.3	34.4
外来患者1人1日当り外来収益	(千円)	8.6	16.0	10.2	10.6	10.5	10.6
医師1人当り入院患者数	(人)	7.5	6.9	6.6	5.6	5.5	6.1
医師1人当り外来患者数	(人)	12.6	13.9	13.4	9.0	10.6	13.2
看護師1人当り入院患者数	(人)	1.5	1.3	1.3	1.1	1.0	1.1
看護師1人当り外来患者数	(人)	2.4	2.7	2.9	1.8	2.0	2.4
職員1人当り入院患者数	(人)	0.6	0.6	0.6	0.6	0.6	0.6
職員1人当り外来患者数	(人)	1.1	1.2	1.3	1.0	1.1	1.2

11. 設備投資実施有無別比較

病院種別・開設者別・設備投資実施有無別(病院種別・開設者別毎の設備投資実施有無別比較)

2) 一般病院・社会保険関係団体/その他公的【1/1】

	(病院数)	一般病院					
		社会保険関係団体			その他公的		
		設備投資 実施病院 (10)	設備投資 中間病院 (13)	設備投資 非実施病院 (12)	設備投資 実施病院 (21)	設備投資 中間病院 (45)	設備投資 非実施病 院 (82)
(平均病床数)	(323.8)	(339.5)	(312.3)	(314.0)	(435.4)	(379.7)	
収益性							
医業利益率	(%)	-1.5	-0.6	-1.6	-3.4	-0.9	-1.7
総資本医業利益率	(%)	-3.7	-1.5	-0.3	-2.8	-0.2	-1.1
経常利益率	(%)	-1.2	-0.5	-0.1	-0.2	-0.8	-1.9
償却前医業利益率(補正指標)	(%)	1.8	4.0	5.8	2.7	4.8	4.3
病床利用率	(%)	71.8	72.8	73.8	76.4	77.2	79.1
固定費比率	(%)	61.1	60.6	60.8	69.3	62.0	60.0
材料費比率	(%)	21.8	26.6	26.7	23.5	27.7	29.2
医薬品比率	(%)	11.8	17.6	16.3	14.9	17.3	19.5
人件費比率	(%)	55.1	53.1	50.1	59.2	53.1	50.6
委託費比率	(%)	8.7	6.8	6.9	7.2	5.7	6.2
設備関係費比率	(%)	6.0	7.3	10.2	9.1	8.3	8.5
減価償却費比率	(%)	3.3	4.6	7.4	6.2	5.6	6.0
経費比率	(%)	8.7	4.7	6.0	5.9	5.3	5.6
金利負担率	(%)	0.0	0.2	0.4	1.0	0.6	0.9
総資本回転率	(%)	170.0	141.4	99.3	79.8	81.5	88.9
固定資産回転率	(%)	481.9	369.0	324.3	117.3	120.6	147.0
医師人件費比率計	(%)	13.5	12.0	12.0	12.6	12.2	12.3
常勤医師人件費比率	(%)	10.2	8.9	8.6	10.3	10.0	10.1
非常勤医師人件費比率	(%)	3.3	3.2	3.4	2.4	2.2	2.2
看護師人件費比率計	(%)	19.4	19.6	17.7	22.4	19.8	18.9
常勤看護師人件費比率	(%)	18.1	17.7	16.5	21.4	19.1	18.1
非常勤看護師人件費比率	(%)	1.3	1.9	1.2	1.0	0.7	0.8
その他職員人件費比率計	(%)	13.8	12.6	12.8	14.5	12.1	11.1
常勤その他職員人件費比率	(%)	12.6	10.4	10.5	13.5	11.3	10.2
非常勤その他職員人件費比率	(%)	1.2	2.2	2.3	1.0	0.8	0.9
常勤医師1人当り人件費	(千円)	11,885	13,524	12,983	15,190	13,775	15,043
常勤看護師1人当り人件費	(千円)	4,878	5,156	5,246	5,100	5,193	5,222
職員1人当り人件費	(千円)	7,307	7,300	7,303	7,040	7,286	7,223
職員1人当り医業収益	(千円)	13,371	13,914	14,727	12,758	13,992	14,505
安全性							
自己資本比率	(%)	30.3	10.3	33.5	22.1	31.9	20.7
固定長期適合率	(%)	44.7	72.2	63.2	96.9	85.9	100.7
借入金比率	(%)	10.8	8.5	26.2	62.5	36.3	48.4
償還期間	(年)	6.3	1.3	3.8	9.8	4.7	8.9
流動比率	(%)	532.9	218.2	398.4	233.5	262.1	241.4
1床当り固定資産額	(千円)	5,305	10,451	20,323	21,893	18,726	17,256
償却金利前経常利益率(補正指標)	(%)	2.1	4.4	7.7	4.5	5.4	5.0
機能性							
平均在院日数	(日)	17.9	16.1	15.3	20.5	18.0	18.8
外来/入院比	(倍)	2.2	1.7	2.2	1.9	1.8	2.0
1床当り1日平均入院患者数	(人)	0.6	0.7	0.7	0.7	0.8	0.8
1床当り1日平均外来患者数	(人)	1.4	1.2	1.5	1.3	1.3	1.6
患者1人1日当り入院収益	(千円)	40.4	41.3	42.9	37.9	42.6	40.0
患者1人1日当り入院収益(室料差額除)	(千円)	39.2	40.2	41.5	36.9	41.4	39.1
外来患者1人1日当り外来収益	(千円)	9.0	14.1	12.7	10.5	13.5	11.7
医師1人当り入院患者数	(人)	3.8	4.7	4.6	5.3	5.4	5.7
医師1人当り外来患者数	(人)	8.6	8.3	9.8	9.5	9.4	11.3
看護師1人当り入院患者数	(人)	0.9	1.0	1.0	1.0	1.1	1.1
看護師1人当り外来患者数	(人)	2.0	1.7	2.2	1.8	1.9	2.3
職員1人当り入院患者数	(人)	0.5	0.5	0.5	0.5	0.6	0.6
職員1人当り外来患者数	(人)	1.0	0.9	1.1	1.0	1.0	1.2

11. 設備投資実施有無別比較

病院種別・開設者別・設備投資実施有無別(病院種別・開設者別毎の設備投資実施有無別比較)

3) ケアミックス病院・医療法人/自治体【1/1】

	ケアミックス病院						
	医療法人			自治体			
	設備投資 実施病院 (病院数) (平均病床数)	設備投資 中間病院 (69)	設備投資 非実施病 院 (149)	設備投資 実施病院 (4)	設備投資 中間病院 (12)	設備投資 非実施病 院 (81)	
	(21)	(174.2)	(147.5)	(168.4)	(283.3)	(238.1)	(164.0)
収益性							
医業利益率	(%)	-0.5	3.3	3.1	-12.4	-11.4	-16.2
総資本医業利益率	(%)	0.7	2.7	3.2	-3.8	-7.3	-12.3
経常利益率	(%)	-1.0	4.6	3.3	-10.0	-4.0	-7.5
償却前医業利益率(補正指標)	(%)	6.4	7.1	7.5	-8.2	-5.6	-10.3
病床利用率	(%)	79.2	87.1	86.8	83.2	71.3	72.8
固定費比率	(%)	66.5	65.0	65.8	76.4	69.3	85.5
材料費比率	(%)	18.0	15.9	15.8	20.8	27.4	21.3
医薬品比率	(%)	10.3	9.6	9.5	12.9	18.8	14.5
人件費比率	(%)	54.8	56.8	56.8	66.9	59.4	76.3
委託費比率	(%)	5.9	5.2	5.8	8.8	9.1	10.6
設備関係費比率	(%)	9.9	7.2	7.5	7.1	7.2	9.5
減価償却費比率	(%)	6.9	3.8	4.3	4.2	5.9	8.0
経費比率	(%)	11.2	10.0	9.4	5.5	7.0	8.7
金利負担率	(%)	1.8	1.0	1.4	2.4	2.6	4.0
総資本回転率	(%)	97.1	96.5	103.6	104.9	100.6	71.1
固定資産回転率	(%)	209.0	167.4	183.4	237.6	117.6	85.1
医師人件費比率計	(%)	10.7	10.1	11.2	12.3	11.7	15.6
常勤医師人件費比率	(%)	6.9	6.5	7.7	10.9	9.2	11.7
非常勤医師人件費比率	(%)	3.8	3.6	3.5	1.4	2.4	4.0
看護師人件費比率計	(%)	17.7	18.0	19.1	26.9	22.3	26.8
常勤看護師人件費比率	(%)	16.2	17.2	18.2	25.8	20.1	25.3
非常勤看護師人件費比率	(%)	1.5	0.8	0.9	1.0	2.3	1.5
その他職員人件費比率計	(%)	16.2	18.3	17.2	15.5	14.9	19.2
常勤その他職員人件費比率	(%)	15.2	17.4	16.3	13.1	12.6	16.6
非常勤その他職員人件費比率	(%)	1.0	0.9	0.9	2.4	2.3	2.6
常勤医師1人当り人件費	(千円)	13,871	13,692	16,113	16,440	14,560	18,463
常勤看護師1人当り人件費	(千円)	4,593	4,705	4,721	5,121	5,215	5,342
職員1人当り人件費	(千円)	5,612	5,631	5,407	6,738	6,986	7,233
職員1人当り医業収益	(千円)	10,295	10,149	9,671	10,492	12,061	10,239
安全性							
自己資本比率	(%)	24.7	46.3	30.6	61.3	82.7	71.5
固定長期適合率	(%)	94.7	78.1	89.6	90.8	68.1	106.4
借入金比率	(%)	63.3	46.0	51.2	65.7	12.3	20.5
償還期間	(年)	11.0	10.1	11.0	0.0	7.9	4.0
流動比率	(%)	309.2	417.3	625.4	365.0	687.2	589.0
1床当り固定資産額	(千円)	11,277	9,312	8,077	19,108	17,845	15,537
償却金利前経常利益率(補正指標)	(%)	7.7	9.3	9.0	-3.4	4.5	3.0
機能性							
平均在院日数	(日)	77.5	98.3	96.7	43.7	35.8	49.8
外来/入院比	(倍)	1.5	1.2	1.1	1.7	1.8	1.8
1床当り1日平均入院患者数	(人)	0.8	0.9	0.9	0.8	0.7	0.7
1床当り1日平均外来患者数	(人)	0.9	1.0	0.9	1.4	1.3	1.3
患者1人1日当り入院収益	(千円)	30.3	24.9	24.1	24.2	28.1	21.5
患者1人1日当り入院収益(室料差額除)	(千円)	29.6	24.2	23.6	23.8	27.6	21.3
外来患者1人1日当り外来収益	(千円)	10.3	8.4	8.6	7.2	10.8	8.8
医師1人当り入院患者数	(人)	10.6	12.4	13.8	10.4	9.0	10.1
医師1人当り外来患者数	(人)	10.1	11.9	12.2	16.8	14.5	17.0
看護師1人当り入院患者数	(人)	1.9	2.0	2.1	1.4	1.4	1.6
看護師1人当り外来患者数	(人)	1.9	2.2	2.0	2.2	2.5	2.7
職員1人当り入院患者数	(人)	0.7	0.8	0.8	0.8	0.7	0.8
職員1人当り外来患者数	(人)	0.8	0.9	0.8	1.2	1.2	1.3

11. 設備投資実施有無別比較

病院種別・開設者別・設備投資実施有無別(病院種別・開設者別毎の設備投資実施有無別比較)

4) ケアミックス病院・社会保険関係団体/その他公的【1/1】

	ケアミックス病院						
	社会保険関係団体			その他公的			
	設備投資 実施病院 (1)	設備投資 中間病院 (1)	設備投資 非実施病 院 (1)	設備投資 実施病院 (5)	設備投資 中間病院 (12)	設備投資 非実施病 院 (18)	
(病院数) (平均病床数)	(115.0)	(44.0)	(112.0)	(186.4)	(242.3)	(171.8)	
収益性							
医業利益率	(%)	-4.8	-9.5	-6.3	-0.6	-1.3	-10.9
総資本医業利益率	(%)	-5.6	-2.6	-7.3	2.2	-1.6	-8.7
経常利益率	(%)	-4.0	4.4	-5.8	-1.3	0.4	-3.4
償却前医業利益率(補正指標)	(%)	4.4	7.6	-2.6	5.7	3.8	-5.3
病床利用率	(%)	93.3	63.5	54.2	90.5	81.0	74.8
固定費比率	(%)	72.2	87.2	69.4	67.0	63.5	71.3
材料費比率	(%)	15.7	10.7	24.9	22.1	25.6	24.1
医薬品比率	(%)	9.1	7.3	20.6	15.3	18.3	19.0
人件費比率	(%)	63.1	67.4	58.5	58.2	55.5	62.3
委託費比率	(%)	7.2	5.6	3.4	4.8	6.2	7.8
設備関係費比率	(%)	9.1	19.8	11.0	8.4	7.5	7.9
減価償却費比率	(%)	9.1	17.1	3.7	6.3	5.1	5.6
経費比率	(%)	9.1	5.2	8.1	6.7	5.1	7.3
金利負担率	(%)	0.0	0.0	0.0	0.4	0.6	1.1
総資本回転率	(%)	116.7	27.7	114.7	75.9	81.4	83.4
固定資産回転率	(%)	285.3	30.9	563.5	95.3	173.1	223.9
医師人件費比率計	(%)	9.6	12.8	13.9	11.9	10.7	13.5
常勤医師人件費比率	(%)	3.5	8.3	7.3	9.2	8.7	9.0
非常勤医師人件費比率	(%)	6.2	4.4	6.7	2.7	2.0	4.5
看護師人件費比率計	(%)	21.5	21.5	17.7	20.6	19.5	22.0
常勤看護師人件費比率	(%)	15.5	14.6	16.6	20.1	18.7	21.0
非常勤看護師人件費比率	(%)	6.0	6.8	1.1	0.6	0.8	1.0
その他職員人件費比率計	(%)	20.4	24.6	17.7	17.0	15.9	16.6
常勤その他職員人件費比率	(%)	15.9	16.1	16.1	15.6	14.7	13.3
非常勤その他職員人件費比率	(%)	4.5	8.6	1.6	1.4	1.2	3.4
常勤医師1人当り人件費	(千円)	13,801	15,975	16,577	16,599	15,104	19,737
常勤看護師1人当り人件費	(千円)	4,050	6,004	3,799	4,662	4,771	5,040
職員1人当り人件費	(千円)	5,769	5,869	6,079	6,266	6,851	6,497
職員1人当り医業収益	(千円)	9,148	8,711	10,399	11,157	12,829	10,776
安全性							
自己資本比率	(%)	15.8	90.8	33.2	-3.0	9.6	12.2
固定長期適合率	(%)	46.2	90.8	21.0	121.4	85.3	86.6
借入金比率	(%)	0.0	0.0	0.0	43.0	37.3	61.5
償還期間	(年)	0.0	0.0	0.0	1.0	5.1	4.0
流動比率	(%)	513.1	916.1	2585.1	220.9	257.1	306.2
1床当り固定資産額	(千円)	3,656	42,252	1,809	15,139	10,701	10,578
償却金利前経常利益率(補正指標)	(%)	5.1	21.5	-2.1	5.3	6.1	3.2
機能性							
平均在院日数	(日)	60.3	22.8	36.4	46.9	36.4	65.8
外来/入院比	(倍)	1.2	3.8	1.7	1.1	1.6	1.6
1床当り1日平均入院患者数	(人)	0.9	0.6	0.5	1.0	0.8	0.7
1床当り1日平均外来患者数	(人)	1.1	2.4	0.9	1.1	1.3	1.1
患者1人1日当り入院収益	(千円)	18.6	22.3	20.8	21.1	29.5	25.1
患者1人1日当り入院収益(室料差額除)	(千円)	18.1	21.2	20.8	20.6	29.0	24.6
外来患者1人1日当り外来収益	(千円)	6.2	6.3	9.2	9.1	11.8	9.7
医師1人当り入院患者数	(人)	17.3	6.1	7.3	12.1	8.9	12.3
医師1人当り外来患者数	(人)	20.0	23.0	12.6	12.5	12.9	15.4
看護師1人当り入院患者数	(人)	1.9	1.2	1.2	1.9	1.4	1.7
看護師1人当り外来患者数	(人)	2.1	4.4	2.1	1.9	2.2	2.2
職員1人当り入院患者数	(人)	0.8	0.4	0.6	0.9	0.7	0.8
職員1人当り外来患者数	(人)	0.9	1.6	1.0	1.0	1.1	1.1

11. 設備投資実施有無別比較

病院種別・開設者別・設備投資実施有無別(病院種別・開設者別毎の設備投資実施有無別比較)

5) 療養型病院・医療法人/自治体【1/1】

	療養型病院					
	医療法人			自治体		
	設備投資 実施病院 (病院数) (平均病床数)	設備投資 中間病院 (43)	設備投資 非実施病 院 (111)	設備投資 実施病院 (1)	設備投資 中間病院 (0)	設備投資 非実施病 院 (3)
	(12)	(153.8)	(131.4)	(120.0)	-	(51.7)
収益性						
医業利益率	(%)	7.1	6.4	5.4	0.6	-30.7
総資本医業利益率	(%)	6.5	5.5	4.8	1.4	-14.8
経常利益率	(%)	5.3	7.4	5.5	0.9	-6.5
償却前医業利益率(補正指標)	(%)	9.6	10.2	9.8	1.4	-24.5
病床利用率	(%)	93.3	94.4	93.0	92.0	82.6
固定費比率	(%)	63.4	67.0	66.8	70.0	94.6
材料費比率	(%)	6.4	8.6	10.1	5.9	16.2
医薬品比率	(%)	3.3	4.7	5.7	1.8	12.6
人件費比率	(%)	59.6	58.2	58.8	69.2	83.2
委託費比率	(%)	6.3	7.1	6.4	8.6	12.0
設備関係費比率	(%)	3.0	7.5	6.4	0.8	9.8
減価償却費比率	(%)	2.5	3.9	4.4	0.8	6.3
経費比率	(%)	16.5	11.6	11.7	14.1	9.4
金利負担率	(%)	0.7	1.3	1.5	0.0	1.6
総資本回転率	(%)	123.8	97.0	88.6	231.0	47.9
固定資産回転率	(%)	277.6	185.6	151.3	551.6	60.9
医師人件費比率計	(%)	8.1	8.4	7.9	6.4	9.7
常勤医師人件費比率	(%)	5.0	5.7	5.1	5.3	7.2
非常勤医師人件費比率	(%)	3.1	2.7	2.8	1.1	2.5
看護師人件費比率計	(%)	18.3	17.0	18.5	23.4	24.4
常勤看護師人件費比率	(%)	16.9	16.4	17.9	22.6	24.0
非常勤看護師人件費比率	(%)	1.3	0.6	0.6	0.8	0.4
その他職員人件費比率計	(%)	21.3	21.0	21.3	29.0	31.4
常勤その他職員人件費比率	(%)	20.4	19.8	20.3	25.7	22.9
非常勤その他職員人件費比率	(%)	0.9	1.2	0.9	3.3	8.5
常勤医師1人当り人件費	(千円)	14,105	13,184	12,751	13,866	11,191
常勤看護師1人当り人件費	(千円)	4,384	4,829	4,773	3,895	5,464
職員1人当り人件費	(千円)	4,948	5,275	5,024	4,709	6,040
職員1人当り医業収益	(千円)	8,563	9,188	8,599	6,808	7,247
安全性						
自己資本比率	(%)	42.8	46.0	40.6	31.7	85.0
固定長期適合率	(%)	76.2	113.6	78.0	48.0	98.5
借入金比率	(%)	37.4	46.4	60.4	0.0	0.0
償還期間	(年)	6.7	7.4	9.4	0.0	0.0
流動比率	(%)	519.7	539.1	526.8	454.4	671.2
1床当り固定資産額	(千円)	5,890	7,454	6,828	1,587	10,640
償却金利前経常利益率(補正指標)	(%)	8.5	12.5	11.5	1.7	1.4
機能性						
平均在院日数	(日)	382.7	356.5	319.0	68.2	197.1
外来/入院比	(倍)	0.5	0.6	0.6	0.0	0.7
1床当り1日平均入院患者数	(人)	0.9	0.9	0.9	0.9	0.8
1床当り1日平均外来患者数	(人)	0.4	0.5	0.5	0.0	0.5
患者1人1日当り入院収益	(千円)	17.7	17.5	25.6	22.6	14.8
患者1人1日当り入院収益(室料差額除)	(千円)	17.2	17.3	25.3	22.3	14.7
外来患者1人1日当り外来収益	(千円)	5.5	10.4	12.1	18.5	7.3
医師1人当り入院患者数	(人)	23.2	23.8	21.6	25.7	16.6
医師1人当り外来患者数	(人)	7.1	7.9	7.6	0.2	10.0
看護師1人当り入院患者数	(人)	3.2	3.4	3.1	1.8	2.9
看護師1人当り外来患者数	(人)	1.1	1.5	1.3	0.0	1.8
職員1人当り入院患者数	(人)	1.2	1.1	1.0	0.7	1.0
職員1人当り外来患者数	(人)	0.4	0.5	0.5	0.0	0.6

11. 設備投資実施有無別比較

病院種別・開設者別・設備投資実施有無別(病院種別・開設者別毎の設備投資実施有無別比較)

6) 療養型病院・その他公的【1/1】

	(病院数)	療養型病院		
		その他公的		
		設備投資 実施病院	設備投資 中間病院	設備投資 非実施病院
(平均病床数)	(0)	(1)	(2)	
		-	(110.0)	(45.5)
収益性				
医業利益率	(%)	-	5.6	-18.4
総資本医業利益率	(%)	-	7.0	-25.4
経常利益率	(%)	-	5.8	-9.9
償却前医業利益率(補正指標)	(%)	-	9.7	-13.9
病床利用率	(%)	-	87.9	91.7
固定費比率	(%)	-	68.3	80.4
材料費比率	(%)	-	7.1	20.7
医薬品比率	(%)	-	4.0	15.9
人件費比率	(%)	-	61.9	74.7
委託費比率	(%)	-	11.4	9.0
設備関係費比率	(%)	-	6.1	4.5
減価償却費比率	(%)	-	4.1	4.5
経費比率	(%)	-	6.4	7.1
金利負担率	(%)	-	0.3	1.2
総資本回転率	(%)	-	125.7	139.0
固定資産回転率	(%)	-	156.7	236.4
医師人件費比率計	(%)	-	9.3	16.1
常勤医師人件費比率	(%)	-	9.1	13.5
非常勤医師人件費比率	(%)	-	0.2	2.7
看護師人件費比率計	(%)	-	24.6	25.9
常勤看護師人件費比率	(%)	-	24.2	25.1
非常勤看護師人件費比率	(%)	-	0.3	0.7
その他職員人件費比率計	(%)	-	20.4	20.0
常勤その他職員人件費比率	(%)	-	20.1	19.1
非常勤その他職員人件費比率	(%)	-	0.3	1.0
常勤医師1人当り人件費	(千円)	-	29,543	22,881
常勤看護師1人当り人件費	(千円)	-	6,067	6,042
職員1人当り人件費	(千円)	-	6,036	7,023
職員1人当り医業収益	(千円)	-	9,758	9,522
安全性				
自己資本比率	(%)	-	20.1	97.7
固定長期適合率	(%)	-	124.8	70.6
借入金比率	(%)	-	0.0	4.1
償還期間	(年)	-	0.0	0.0
流動比率	(%)	-	55.4	688.9
1床当り固定資産額	(千円)	-	3,777	11,221
償却金利前経常利益率(補正指標)	(%)	-	10.2	-4.2
機能性				
平均在院日数	(日)	-	177.4	68.1
外来/入院比	(倍)	-	0.2	2.6
1床当り1日平均入院患者数	(人)	-	0.9	0.9
1床当り1日平均外来患者数	(人)	-	0.2	2.4
患者1人1日当り入院収益	(千円)	-	16.7	15.1
患者1人1日当り入院収益(室料差額除)	(千円)	-	16.7	14.9
外来患者1人1日当り外来収益	(千円)	-	6.4	6.4
医師1人当り入院患者数	(人)	-	37.2	10.8
医師1人当り外来患者数	(人)	-	7.4	29.0
看護師1人当り入院患者数	(人)	-	3.7	1.9
看護師1人当り外来患者数	(人)	-	0.7	4.8
職員1人当り入院患者数	(人)	-	1.4	0.8
職員1人当り外来患者数	(人)	-	0.3	2.0

11. 設備投資実施有無別比較

病院種別・開設者別・設備投資実施有無別(病院種別・開設者別毎の設備投資実施有無別比較)

7) 精神科病院・医療法人/自治体【1/1】

	精神科病院						
	医療法人			自治体			
	設備投資 実施病院	設備投資 中間病院	設備投資 非実施病 院	設備投資 実施病院	設備投資 中間病院	設備投資 非実施病 院	
(病院数)	(11)	(41)	(93)	(2)	(3)	(13)	
(平均病床数)	(188.9)	(218.7)	(254.6)	(211.0)	(295.7)	(278.1)	
収益性							
医業利益率	(%)	-0.2	4.0	3.8	-26.0	-11.3	-18.8
総資本医業利益率	(%)	2.4	2.9	2.9	-9.9	-16.2	-15.6
経常利益率	(%)	-0.9	5.0	4.4	-15.8	5.0	-9.1
償却前医業利益率(補正指標)	(%)	5.7	8.4	8.5	-14.8	-5.3	-18.8
病床利用率	(%)	85.8	94.5	92.8	92.1	80.6	78.1
固定費比率	(%)	68.2	68.9	70.6	109.9	100.7	116.8
材料費比率	(%)	12.8	11.3	11.1	17.4	14.9	13.3
医薬品比率	(%)	9.7	7.5	7.2	13.2	11.1	9.9
人件費比率	(%)	60.3	61.3	63.1	99.0	92.0	112.2
委託費比率	(%)	6.6	5.1	4.9	5.0	6.5	9.9
設備関係費比率	(%)	6.2	6.3	6.3	8.3	4.8	13.7
減価償却費比率	(%)	5.8	4.4	4.6	5.8	4.5	12.6
経費比率	(%)	13.7	10.6	10.0	3.7	9.2	6.1
金利負担率	(%)	1.7	1.3	1.3	2.6	4.0	8.5
総資本回転率	(%)	82.3	83.2	83.0	21.4	43.0	60.0
固定資産回転率	(%)	141.0	184.9	146.9	25.6	50.1	46.4
医師人件費比率計	(%)	8.0	8.9	7.6	8.6	8.7	11.6
常勤医師人件費比率	(%)	6.5	6.8	6.1	7.7	8.0	10.6
非常勤医師人件費比率	(%)	1.6	2.1	1.5	0.9	0.8	1.0
看護師人件費比率計	(%)	25.6	24.0	27.6	44.6	49.0	53.5
常勤看護師人件費比率	(%)	25.1	23.4	27.1	40.8	48.1	52.2
非常勤看護師人件費比率	(%)	0.5	0.5	0.5	3.8	1.0	1.3
その他職員人件費比率計	(%)	16.9	17.9	16.4	21.0	18.9	22.3
常勤その他職員人件費比率	(%)	16.4	17.1	15.6	17.2	16.6	20.3
非常勤その他職員人件費比率	(%)	0.6	0.8	0.8	3.8	2.3	2.1
常勤医師1人当り人件費	(千円)	14,872	16,666	14,352	15,571	14,155	13,571
常勤看護師1人当り人件費	(千円)	4,366	4,611	4,900	5,533	6,438	7,000
職員1人当り人件費	(千円)	4,703	5,429	5,356	7,534	7,937	9,230
職員1人当り医業収益	(千円)	8,000	8,954	8,538	7,638	8,766	8,816
安全性							
自己資本比率	(%)	48.4	49.7	48.5	87.5	36.6	77.8
固定長期適合率	(%)	72.5	80.8	72.2	87.4	838.4	208.9
借入金比率	(%)	75.4	48.7	53.2	6.4	6.8	56.2
償還期間	(年)	10.9	7.2	7.7	-	1.2	2.0
流動比率	(%)	652.2	618.7	627.9	480.4	341.0	566.3
1床当り固定資産額	(千円)	8,037	7,244	5,086	25,729	16,254	13,233
償却金利前経常利益率(補正指標)	(%)	6.7	10.7	10.3	-7.5	13.5	12.0
機能性							
平均在院日数	(日)	509.0	485.0	486.9	195.5	136.3	227.3
外来/入院比	(倍)	0.3	0.3	0.3	0.3	0.5	0.5
1床当り1日平均入院患者数	(人)	0.8	0.9	0.9	0.9	0.8	0.7
1床当り1日平均外来患者数	(人)	0.2	0.3	0.2	0.3	0.4	0.3
患者1人1日当り入院収益	(千円)	18.6	13.9	16.2	14.9	16.8	15.3
患者1人1日当り入院収益(室料差額除)	(千円)	18.1	13.8	16.0	14.9	16.8	15.3
外来患者1人1日当り外来収益	(千円)	7.1	10.4	8.9	10.4	8.7	8.1
医師1人当り入院患者数	(人)	26.6	29.4	29.6	23.9	21.4	19.4
医師1人当り外来患者数	(人)	5.9	6.7	7.0	7.4	8.6	7.2
看護師1人当り入院患者数	(人)	2.6	3.1	2.9	1.8	1.8	1.9
看護師1人当り外来患者数	(人)	0.6	0.8	0.7	0.6	0.8	0.8
職員1人当り入院患者数	(人)	1.3	1.4	1.4	1.1	1.2	1.2
職員1人当り外来患者数	(人)	0.3	0.3	0.3	0.3	0.5	0.5

11. 設備投資実施有無別比較

病院種別・開設者別・設備投資実施有無別(病院種別・開設者別毎の設備投資実施有無別比較)

8) 精神科病院・その他公的【1/1】

	(病院数)	精神科病院		
		その他公的		
		設備投資 実施病院	設備投資 中間病院	設備投資 非実施病院
(平均病床数)	(0)	(1)	(1)	
		-	(379.0)	(158.0)
収益性				
医業利益率	(%)	-	6.5	-9.5
総資本医業利益率	(%)	-	3.1	-18.6
経常利益率	(%)	-	1.5	-4.2
償却前医業利益率(補正指標)	(%)	-	13.3	-8.7
病床利用率	(%)	-	96.7	92.6
固定費比率	(%)	-	69.2	78.9
材料費比率	(%)	-	8.8	18.5
医薬品比率	(%)	-	4.5	14.5
人件費比率	(%)	-	61.2	72.7
委託費比率	(%)	-	8.2	3.5
設備関係費比率	(%)	-	6.7	6.1
減価償却費比率	(%)	-	6.7	0.8
経費比率	(%)	-	7.7	6.7
金利負担率	(%)	-	1.3	0.1
総資本回転率	(%)	-	48.0	196.2
固定資産回転率	(%)	-	68.8	1655.8
医師人件費比率計	(%)	-	8.6	8.3
常勤医師人件費比率	(%)	-	7.6	6.7
非常勤医師人件費比率	(%)	-	1.0	1.6
看護師人件費比率計	(%)	-	28.9	31.3
常勤看護師人件費比率	(%)	-	28.8	31.1
非常勤看護師人件費比率	(%)	-	0.1	0.2
その他職員人件費比率計	(%)	-	13.3	19.6
常勤その他職員人件費比率	(%)	-	13.2	18.3
非常勤その他職員人件費比率	(%)	-	0.1	1.2
常勤医師1人当り人件費	(千円)	-	14,934	22,226
常勤看護師1人当り人件費	(千円)	-	5,269	5,512
職員1人当り人件費	(千円)	-	6,555	6,880
職員1人当り医業収益	(千円)	-	10,716	9,457
安全性				
自己資本比率	(%)	-	28.7	-49.1
固定長期適合率	(%)	-	78.6	31.6
借入金比率	(%)	-	90.5	0.1
償還期間	(年)	-	12.3	-
流動比率	(%)	-	269.7	141.1
1床当り固定資産額	(千円)	-	9,061	379
償却金利前経常利益率(補正指標)	(%)	-	9.6	-3.3
機能性				
平均在院日数	(日)	-	262.4	207.9
外来/入院比	(倍)	-	0.4	0.4
1床当り1日平均入院患者数	(人)	-	1.0	0.9
1床当り1日平均外来患者数	(人)	-	0.4	0.4
患者1人1日当り入院収益	(千円)	-	15.2	13.7
患者1人1日当り入院収益(室料差額除)	(千円)	-	14.5	13.7
外来患者1人1日当り外来収益	(千円)	-	5.8	11.1
医師1人当り入院患者数	(人)	-	26.9	38.5
医師1人当り外来患者数	(人)	-	10.0	16.3
看護師1人当り入院患者数	(人)	-	2.8	2.6
看護師1人当り外来患者数	(人)	-	1.0	1.1
職員1人当り入院患者数	(人)	-	1.7	1.4
職員1人当り外来患者数	(人)	-	0.6	0.6

《参考1》指標

1. 開設者別・病院種別(平均値・20%値・中央値・80%値)

1) 医療法人・一般病院【1/1】

	(病院数)	医療法人 一般病院			
		平均値	20%値	中央値	80%値
		(232)			
収益性					
医業利益率	(%)	2.0	-2.4	2.0	5.8
総資本医業利益率	(%)	2.0	-2.1	2.1	6.2
経常利益率	(%)	2.5	-1.9	2.2	6.3
償却前医業利益率(補正指標)	(%)	5.5	0.8	5.6	10.1
病床利用率	(%)	77.8	64.9	80.4	89.9
固定費比率	(%)	60.4	53.4	60.3	67.9
材料費比率	(%)	20.2	13.8	19.6	26.5
医薬品比率	(%)	12.0	6.7	10.2	16.7
人件費比率	(%)	52.7	46.5	52.5	58.7
委託費比率	(%)	6.0	3.2	5.8	8.2
設備関係費比率	(%)	6.7	2.8	6.1	10.0
減価償却費比率	(%)	3.5	1.8	3.1	5.0
経費比率	(%)	10.8	5.8	9.7	15.3
金利負担率	(%)	1.0	0.1	0.8	1.8
総資本回転率	(%)	123.1	75.1	101.0	155.5
固定資産回転率	(%)	231.7	102.8	157.0	264.9
医師人件費比率計	(%)	12.0	8.3	12.0	15.5
常勤医師人件費比率	(%)	8.1	4.8	7.9	10.9
非常勤医師人件費比率	(%)	3.9	1.4	3.5	6.1
看護師人件費比率計	(%)	17.6	14.6	17.4	20.6
常勤看護師人件費比率	(%)	16.6	13.7	16.8	19.4
非常勤看護師人件費比率	(%)	0.9	0.0	0.6	1.8
その他職員人件費比率計	(%)	13.8	10.0	13.1	17.5
常勤その他職員人件費比率	(%)	13.1	9.2	12.5	16.9
非常勤その他職員人件費比率	(%)	0.8	0.0	0.3	1.4
常勤医師1人当り人件費	(千円)	15,123	10,404	15,000	19,661
常勤看護師1人当り人件費	(千円)	4,898	4,128	4,804	5,637
職員1人当り人件費	(千円)	6,277	5,283	6,156	7,106
職員1人当り医業収益	(千円)	12,144	9,951	11,610	14,131
安全性					
自己資本比率	(%)	37.5	8.8	39.1	67.8
固定長期適合率	(%)	86.4	61.0	81.6	99.7
借入金比率	(%)	37.2	5.3	29.0	62.7
償還期間	(年)	8.8	1.0	5.2	14.5
流動比率	(%)	349.5	97.2	204.8	402.9
1床当り固定資産額	(千円)	12,132	5,139	9,495	15,860
償却金利前経常利益率(補正指標)	(%)	7.1	2.0	6.9	11.2
機能性					
平均在院日数	(日)	25.6	13.3	21.5	32.3
外来/入院比	(倍)	2.6	1.2	2.0	3.1
1床当り1日平均入院患者数	(人)	0.8	0.6	0.8	0.9
1床当り1日平均外来患者数	(人)	1.7	0.9	1.5	2.3
患者1人1日当り入院収益	(千円)	37.0	26.4	33.7	44.8
患者1人1日当り入院収益(室料差額除)	(千円)	35.8	25.3	32.6	43.7
外来患者1人1日当り外来収益	(千円)	11.7	5.9	8.7	12.5
医師1人当り入院患者数	(人)	6.8	4.2	6.5	9.3
医師1人当り外来患者数	(人)	13.3	8.2	13.2	18.1
看護師1人当り入院患者数	(人)	1.3	1.0	1.2	1.6
看護師1人当り外来患者数	(人)	2.8	1.4	2.5	4.0
職員1人当り入院患者数	(人)	0.6	0.4	0.6	0.7
職員1人当り外来患者数	(人)	1.2	0.7	1.1	1.6

《参考1》指標

1. 開設者別・病院種別(平均値・20%値・中央値・80%値)
 2) 医療法人・ケアミックス病院【1/1】

	(病院数)	医療法人 ケアミックス病院			
		平均値	20%値	中央値	80%値
		(246)			
収益性					
医業利益率	(%)	2.8	-1.5	2.4	7.4
総資本医業利益率	(%)	2.8	-1.1	2.2	7.1
経常利益率	(%)	3.1	-1.4	2.6	7.6
償却前医業利益率(補正指標)	(%)	7.2	2.7	6.7	12.3
病床利用率	(%)	86.1	77.6	89.3	95.0
固定費比率	(%)	65.8	59.7	66.0	72.2
材料費比率	(%)	16.0	9.7	15.2	21.6
医薬品比率	(%)	9.6	5.2	8.2	13.2
人件費比率	(%)	56.7	50.3	57.1	62.3
委託費比率	(%)	5.6	3.0	5.8	7.9
設備関係費比率	(%)	7.7	4.2	7.1	10.5
減価償却費比率	(%)	4.4	2.6	3.9	6.1
経費比率	(%)	9.7	6.1	8.8	13.7
金利負担率	(%)	1.4	0.3	1.1	2.2
総資本回転率	(%)	101.8	65.8	90.4	129.7
固定資産回転率	(%)	186.2	95.5	140.5	204.8
医師人件費比率計	(%)	11.0	7.3	10.7	14.4
常勤医師人件費比率	(%)	7.5	4.2	7.0	9.9
非常勤医師人件費比率	(%)	3.6	1.7	3.1	5.2
看護師人件費比率計	(%)	18.6	14.8	18.1	21.9
常勤看護師人件費比率	(%)	17.7	13.6	16.7	21.1
非常勤看護師人件費比率	(%)	0.9	0.0	0.5	1.7
その他職員人件費比率計	(%)	17.3	12.6	16.6	22.0
常勤その他職員人件費比率	(%)	16.4	11.9	16.2	20.8
非常勤その他職員人件費比率	(%)	0.9	0.0	0.5	1.5
常勤医師1人当り人件費	(千円)	15,171	9,527	15,281	20,037
常勤看護師1人当り人件費	(千円)	4,678	3,829	4,503	5,490
職員1人当り人件費	(千円)	5,494	4,785	5,383	6,157
職員1人当り医業収益	(千円)	9,855	7,991	9,752	11,463
安全性					
自己資本比率	(%)	34.1	6.6	32.0	67.7
固定長期適合率	(%)	86.3	62.7	79.7	98.7
借入金比率	(%)	50.6	7.2	43.0	85.0
償還期間	(年)	10.6	1.1	7.0	17.1
流動比率	(%)	528.1	100.5	234.7	530.3
1床当り固定資産額	(千円)	8,733	4,308	7,493	12,301
償却金利前経常利益率(補正指標)	(%)	8.8	4.0	8.5	13.6
機能性					
平均在院日数	(日)	95.1	31.1	54.5	122.0
外来/入院比	(倍)	1.2	0.5	1.1	1.7
1床当り1日平均入院患者数	(人)	0.9	0.8	0.9	1.0
1床当り1日平均外来患者数	(人)	1.0	0.5	0.9	1.4
患者1人1日当り入院収益	(千円)	24.8	18.1	22.6	28.8
患者1人1日当り入院収益(室料差額除)	(千円)	24.3	17.3	21.9	27.6
外来患者1人1日当り外来収益	(千円)	8.6	5.1	7.0	11.1
医師1人当り入院患者数	(人)	13.1	8.3	11.8	16.3
医師1人当り外来患者数	(人)	11.9	7.8	12.3	16.1
看護師1人当り入院患者数	(人)	2.0	1.5	2.0	2.6
看護師1人当り外来患者数	(人)	2.1	1.2	1.9	2.9
職員1人当り入院患者数	(人)	0.8	0.6	0.8	1.0
職員1人当り外来患者数	(人)	0.8	0.5	0.8	1.2

《参考1》指標

1. 開設者別・病院種別(平均値・20%値・中央値・80%値)
 3) 医療法人・療養型病院【1/1】

	(病院数)	医療法人 療養型病院			
		平均値	20%値	中央値	80%値
		(171)			
収益性					
医業利益率	(%)	5.9	0.1	5.5	11.2
総資本医業利益率	(%)	5.1	0.0	3.9	8.8
経常利益率	(%)	6.0	0.4	5.1	11.2
償却前医業利益率(補正指標)	(%)	10.0	4.1	9.9	14.8
病床利用率	(%)	93.4	90.2	96.4	98.9
固定費比率	(%)	66.5	61.4	65.8	72.6
材料費比率	(%)	9.3	5.2	8.6	12.2
医薬品比率	(%)	5.2	2.4	3.9	7.3
人件費比率	(%)	58.7	52.6	58.5	64.2
委託費比率	(%)	6.5	2.8	6.7	9.8
設備関係費比率	(%)	6.4	3.3	5.3	9.1
減価償却費比率	(%)	4.1	2.4	3.8	5.8
経費比率	(%)	12.0	7.6	11.7	15.9
金利負担率	(%)	1.4	0.4	1.1	2.4
総資本回転率	(%)	93.5	58.4	76.9	115.5
固定資産回転率	(%)	171.1	84.0	118.9	196.8
医師人件費比率計	(%)	8.1	4.9	7.3	10.6
常勤医師人件費比率	(%)	5.2	2.2	4.9	7.5
非常勤医師人件費比率	(%)	2.9	1.0	2.3	4.3
看護師人件費比率計	(%)	18.2	13.8	17.4	23.1
常勤看護師人件費比率	(%)	17.5	12.6	16.8	22.4
非常勤看護師人件費比率	(%)	0.7	0.0	0.2	1.4
その他職員人件費比率計	(%)	21.1	15.4	21.4	26.0
常勤その他職員人件費比率	(%)	20.1	15.0	20.1	25.2
非常勤その他職員人件費比率	(%)	1.0	0.0	0.3	1.6
常勤医師1人当り人件費	(千円)	13,134	6,485	12,504	19,986
常勤看護師1人当り人件費	(千円)	4,854	3,749	4,389	5,540
職員1人当り人件費	(千円)	5,093	4,281	4,838	5,551
職員1人当り医業収益	(千円)	8,769	7,298	8,435	9,475
安全性					
自己資本比率	(%)	41.2	13.6	43.3	66.8
固定長期適合率	(%)	87.4	54.1	77.2	92.8
借入金比率	(%)	56.5	15.5	44.6	95.4
償還期間	(年)	9.0	1.6	5.9	13.3
流動比率	(%)	531.6	136.3	374.9	771.9
1床当り固定資産額	(千円)	6,967	3,477	6,291	9,724
償却金利前経常利益率(補正指標)	(%)	11.6	5.0	11.2	16.5
機能性					
平均在院日数	(日)	330.6	147.1	302.8	500.2
外来/入院比	(倍)	0.5	0.1	0.3	0.9
1床当り1日平均入院患者数	(人)	0.9	0.9	1.0	1.0
1床当り1日平均外来患者数	(人)	0.5	0.1	0.2	0.9
患者1人1日当り入院収益	(千円)	22.9	14.8	16.6	19.8
患者1人1日当り入院収益(室料差額除)	(千円)	22.6	14.7	16.3	19.4
外来患者1人1日当り外来収益	(千円)	11.2	4.0	5.9	9.6
医師1人当り入院患者数	(人)	22.4	12.9	19.8	31.6
医師1人当り外来患者数	(人)	7.6	1.7	5.5	13.8
看護師1人当り入院患者数	(人)	3.2	2.2	3.2	4.1
看護師1人当り外来患者数	(人)	1.3	0.2	0.8	2.5
職員1人当り入院患者数	(人)	1.1	0.8	1.1	1.4
職員1人当り外来患者数	(人)	0.5	0.1	0.3	0.9

《参考1》指標

1. 開設者別・病院種別(平均値・20%値・中央値・80%値)

4) 医療法人・精神科病院【1/1】

	(病院数)	医療法人 精神科病院			
		平均値	20%値	中央値	80%値
		(146)			
収益性					
医業利益率	(%)	3.6	0.3	3.1	8.0
総資本医業利益率	(%)	2.9	0.1	2.7	5.5
経常利益率	(%)	4.2	0.9	3.8	8.1
償却前医業利益率(補正指標)	(%)	8.2	4.3	8.3	12.1
病床利用率	(%)	92.6	90.4	95.4	98.0
固定費比率	(%)	70.0	65.5	70.4	74.5
材料費比率	(%)	11.3	7.1	11.2	14.9
医薬品比率	(%)	7.5	4.3	6.4	10.8
人件費比率	(%)	62.4	57.4	62.7	67.5
委託費比率	(%)	5.1	1.5	3.0	9.3
設備関係費比率	(%)	6.3	3.4	5.8	9.1
減価償却費比率	(%)	4.6	2.7	4.5	6.3
経費比率	(%)	10.4	7.1	9.9	13.6
金利負担率	(%)	1.3	0.3	1.1	2.0
総資本回転率	(%)	83.2	57.0	71.8	106.3
固定資産回転率	(%)	157.4	80.4	108.7	194.7
医師人件費比率計	(%)	8.0	5.5	7.9	10.6
常勤医師人件費比率	(%)	6.4	3.8	6.1	9.1
非常勤医師人件費比率	(%)	1.6	0.4	1.6	2.5
看護師人件費比率計	(%)	26.5	22.0	26.5	31.9
常勤看護師人件費比率	(%)	26.0	20.9	26.2	31.6
非常勤看護師人件費比率	(%)	0.5	0.0	0.0	0.5
その他職員人件費比率計	(%)	16.9	10.9	16.9	21.7
常勤その他職員人件費比率	(%)	16.1	10.6	15.9	21.1
非常勤その他職員人件費比率	(%)	0.8	0.0	0.2	1.4
常勤医師1人当り人件費	(千円)	15,079	10,520	14,751	20,624
常勤看護師1人当り人件費	(千円)	4,808	4,032	4,672	5,698
職員1人当り人件費	(千円)	5,327	4,746	5,227	5,857
職員1人当り医業収益	(千円)	8,606	7,519	8,359	9,298
安全性					
自己資本比率	(%)	48.8	22.1	47.5	76.6
固定長期適合率	(%)	74.7	60.4	74.5	87.9
借入金比率	(%)	53.5	7.4	49.3	90.3
償還期間	(年)	7.8	1.3	6.1	13.0
流動比率	(%)	624.5	159.6	427.4	996.6
1床当り固定資産額	(千円)	5,898	2,768	5,127	7,736
償却金利前経常利益率(補正指標)	(%)	10.1	6.2	9.9	14.4
機能性					
平均在院日数	(日)	488.8	272.5	468.5	674.9
外来/入院比	(倍)	0.3	0.1	0.2	0.4
1床当り1日平均入院患者数	(人)	0.9	0.9	1.0	1.0
1床当り1日平均外来患者数	(人)	0.3	0.1	0.2	0.3
患者1人1日当り入院収益	(千円)	15.7	12.9	13.7	14.9
患者1人1日当り入院収益(室料差額除)	(千円)	15.5	12.8	13.6	14.7
外来患者1人1日当り外来収益	(千円)	9.2	6.1	8.6	10.7
医師1人当り入院患者数	(人)	29.2	23.5	29.5	36.3
医師1人当り外来患者数	(人)	6.8	3.9	6.3	9.3
看護師1人当り入院患者数	(人)	2.9	2.5	2.9	3.4
看護師1人当り外来患者数	(人)	0.7	0.4	0.6	1.1
職員1人当り入院患者数	(人)	1.4	1.2	1.4	1.6
職員1人当り外来患者数	(人)	0.3	0.2	0.3	0.5

《参考1》指標

1. 開設者別・病院種別(平均値・20%値・中央値・80%値)

5) 自治体・一般病院【1/1】

	(病院数)	自治体 一般病院			
		平均値	20%値	中央値	80%値
		(251)			
収益性					
医業利益率	(%)	-14.6	-24.5	-12.8	-4.1
総資本医業利益率	(%)	-8.6	-14.3	-7.1	-2.7
経常利益率	(%)	-7.4	-14.0	-5.5	0.2
償却前医業利益率(補正指標)	(%)	-7.8	-17.5	-5.4	2.4
病床利用率	(%)	72.6	62.4	74.2	83.9
固定費比率	(%)	75.3	63.0	72.1	85.8
材料費比率	(%)	26.1	19.8	25.2	31.7
医薬品比率	(%)	16.2	11.2	14.4	20.7
人件費比率	(%)	63.6	53.0	61.1	73.5
委託費比率	(%)	9.6	6.7	8.7	12.2
設備関係費比率	(%)	9.3	5.2	8.5	12.2
減価償却費比率	(%)	7.4	4.1	6.6	10.1
経費比率	(%)	6.9	4.4	6.6	8.9
金利負担率	(%)	3.1	1.0	2.6	4.8
総資本回転率	(%)	76.6	39.7	58.2	93.2
固定資産回転率	(%)	104.0	46.8	81.4	120.4
医師人件費比率計	(%)	14.0	11.3	13.5	16.2
常勤医師人件費比率	(%)	11.3	9.1	11.1	13.2
非常勤医師人件費比率	(%)	2.8	1.0	2.3	4.2
看護師人件費比率計	(%)	24.3	20.1	23.4	28.2
常勤看護師人件費比率	(%)	23.0	18.9	22.2	27.1
非常勤看護師人件費比率	(%)	1.4	0.4	1.0	2.2
その他職員人件費比率計	(%)	14.4	9.7	12.6	17.2
常勤その他職員人件費比率	(%)	12.6	8.5	11.0	15.4
非常勤その他職員人件費比率	(%)	1.8	0.5	1.4	2.5
常勤医師1人当り人件費	(千円)	15,804	12,985	15,291	17,938
常勤看護師1人当り人件費	(千円)	5,560	5,105	5,568	6,164
職員1人当り人件費	(千円)	7,761	7,028	7,745	8,540
職員1人当り医業収益	(千円)	12,721	10,439	12,580	15,092
安全性					
自己資本比率	(%)	69.7	45.3	87.7	95.7
固定長期適合率	(%)	89.4	69.9	86.0	98.8
借入金比率	(%)	21.1	0.0	0.0	25.2
償還期間	(年)	4.3	0.0	0.0	2.3
流動比率	(%)	480.6	97.5	314.1	786.1
1床当り固定資産額	(千円)	24,018	9,806	19,767	36,879
償却金利前経常利益率(補正指標)	(%)	3.4	-3.1	4.9	10.1
機能性					
平均在院日数	(日)	21.0	14.6	17.5	22.8
外来/入院比	(倍)	2.1	1.5	1.9	2.6
1床当り1日平均入院患者数	(人)	0.7	0.6	0.7	0.8
1床当り1日平均外来患者数	(人)	1.4	1.1	1.4	1.8
患者1人1日当り入院収益	(千円)	35.5	26.2	34.4	43.6
患者1人1日当り入院収益(室料差額除)	(千円)	35.0	25.7	34.1	42.6
外来患者1人1日当り外来収益	(千円)	10.6	7.3	9.4	12.0
医師1人当り入院患者数	(人)	6.0	3.9	5.2	7.8
医師1人当り外来患者数	(人)	12.3	6.6	10.6	16.4
看護師1人当り入院患者数	(人)	1.1	0.9	1.1	1.3
看護師1人当り外来患者数	(人)	2.3	1.5	2.1	2.9
職員1人当り入院患者数	(人)	0.6	0.5	0.6	0.7
職員1人当り外来患者数	(人)	1.2	0.9	1.2	1.5

《参考1》指標

1. 開設者別・病院種別(平均値・20%値・中央値・80%値)

6) 自治体・ケアミックス病院【1/1】

	(病院数)	自治体 ケアミックス病院			
		平均値	20%値	中央値	80%値
		(100)			
収益性					
医業利益率	(%)	-15.2	-27.3	-14.1	-3.6
総資本医業利益率	(%)	-11.2	-20.8	-8.0	-2.3
経常利益率	(%)	-7.3	-17.3	-5.1	1.2
償却前医業利益率(補正指標)	(%)	-10.2	-21.1	-8.0	2.7
病床利用率	(%)	72.6	62.6	75.3	84.8
固定費比率	(%)	83.4	68.0	79.2	100.9
材料費比率	(%)	21.9	13.9	19.8	30.5
医薬品比率	(%)	14.8	7.8	11.9	24.3
人件費比率	(%)	73.9	55.6	67.7	88.7
委託費比率	(%)	10.3	6.2	8.9	13.4
設備関係費比率	(%)	9.2	4.4	7.9	12.4
減価償却費比率	(%)	7.6	3.8	6.4	10.8
経費比率	(%)	8.7	5.5	8.0	11.1
金利負担率	(%)	3.8	0.8	3.0	6.1
総資本回転率	(%)	78.0	32.9	52.8	90.7
固定資産回転率	(%)	93.7	39.4	63.4	131.6
医師人件費比率計	(%)	15.0	11.0	13.6	18.1
常勤医師人件費比率	(%)	11.4	8.2	10.9	13.3
非常勤医師人件費比率	(%)	3.7	0.7	2.9	5.4
看護師人件費比率計	(%)	26.4	19.8	25.0	30.9
常勤看護師人件費比率	(%)	24.8	18.3	23.6	30.2
非常勤看護師人件費比率	(%)	1.5	0.0	1.0	2.8
その他職員人件費比率計	(%)	18.7	13.4	17.2	22.1
常勤その他職員人件費比率	(%)	16.1	10.7	14.0	20.2
非常勤その他職員人件費比率	(%)	2.6	0.3	2.2	4.4
常勤医師1人当り人件費	(千円)	17,948	14,306	17,280	21,890
常勤看護師1人当り人件費	(千円)	5,296	4,686	5,457	5,938
職員1人当り人件費	(千円)	7,144	6,213	7,206	8,061
職員1人当り医業収益	(千円)	10,397	7,998	10,527	12,552
安全性					
自己資本比率	(%)	72.6	40.7	90.2	97.1
固定長期適合率	(%)	100.0	67.2	86.6	102.4
借入金比率	(%)	23.2	0.0	0.0	14.9
償還期間	(年)	4.4	0.0	0.0	0.0
流動比率	(%)	578.8	79.9	371.3	872.9
1床当り固定資産額	(千円)	32,593	6,315	14,619	23,190
償却金利前経常利益率(補正指標)	(%)	2.9	-3.8	3.9	10.7
機能性					
平均在院日数	(日)	47.4	25.5	33.5	59.3
外来/入院比	(倍)	1.8	1.3	1.7	2.3
1床当り1日平均入院患者数	(人)	0.7	0.6	0.8	0.8
1床当り1日平均外来患者数	(人)	1.3	0.9	1.2	1.7
患者1人1日当り入院収益	(千円)	22.5	17.0	20.9	27.1
患者1人1日当り入院収益(室料差額除)	(千円)	22.2	16.9	20.7	26.3
外来患者1人1日当り外来収益	(千円)	8.9	5.4	7.5	10.7
医師1人当り入院患者数	(人)	9.9	7.1	9.1	12.5
医師1人当り外来患者数	(人)	16.6	11.7	16.8	20.7
看護師1人当り入院患者数	(人)	1.5	1.2	1.5	1.8
看護師1人当り外来患者数	(人)	2.7	1.9	2.7	3.4
職員1人当り入院患者数	(人)	0.8	0.6	0.7	0.9
職員1人当り外来患者数	(人)	1.3	1.0	1.3	1.6

《参考1》指標

1. 開設者別・病院種別(平均値・20%値・中央値・80%値)

7) 自治体・療養型病院【1/1】

	(病院数)	自治体 療養型病院			
		平均値	20%値	中央値	80%値
		(4)			
収益性					
医業利益率	(%)	-22.9	-45.7	-23.1	-0.2
総資本医業利益率	(%)	-10.7	-21.7	-10.3	0.4
経常利益率	(%)	-4.7	-13.5	-6.1	3.6
償却前医業利益率(補正指標)	(%)	-18.0	-38.6	-17.4	2.8
病床利用率	(%)	85.0	79.4	91.9	93.3
固定費比率	(%)	88.5	75.9	88.1	100.8
材料費比率	(%)	13.6	5.8	9.4	19.8
医薬品比率	(%)	9.9	3.4	5.8	14.8
人件費比率	(%)	79.7	70.3	79.3	88.9
委託費比率	(%)	11.1	7.5	10.6	14.5
設備関係費比率	(%)	7.5	2.5	4.7	11.4
減価償却費比率	(%)	4.9	2.5	4.7	7.2
経費比率	(%)	10.6	7.0	11.3	14.4
金利負担率	(%)	1.2	0.1	0.9	2.3
総資本回転率	(%)	93.7	46.2	49.7	123.6
固定資産回転率	(%)	183.6	58.2	67.3	262.5
医師人件費比率計	(%)	8.8	5.9	9.0	11.9
常勤医師人件費比率	(%)	6.7	3.6	6.8	9.9
非常勤医師人件費比率	(%)	2.1	0.8	2.2	3.5
看護師人件費比率計	(%)	24.1	22.7	23.8	25.4
常勤看護師人件費比率	(%)	23.6	22.2	22.9	24.7
非常勤看護師人件費比率	(%)	0.5	0.1	0.5	0.9
その他職員人件費比率計	(%)	30.8	27.3	30.7	34.2
常勤その他職員人件費比率	(%)	23.6	21.2	25.4	26.7
非常勤その他職員人件費比率	(%)	7.2	5.7	8.0	9.0
常勤医師1人当り人件費	(千円)	11,860	8,941	13,571	15,464
常勤看護師1人当り人件費	(千円)	5,072	4,646	5,282	5,583
職員1人当り人件費	(千円)	5,707	4,904	5,649	6,487
職員1人当り医業収益	(千円)	7,137	6,972	7,120	7,295
安全性					
自己資本比率	(%)	71.7	49.9	78.4	96.2
固定長期適合率	(%)	85.9	60.8	83.1	109.8
借入金比率	(%)	0.0	0.0	0.0	0.0
償還期間	(年)	0.0	0.0	0.0	0.0
流動比率	(%)	617.0	115.1	305.6	994.3
1床当り固定資産額	(千円)	8,377	5,489	9,149	11,573
償却金利前経常利益率(補正指標)	(%)	1.5	-5.8	-1.4	7.6
機能性					
平均在院日数	(日)	164.8	102.8	158.1	224.1
外来/入院比	(倍)	0.5	0.2	0.5	0.9
1床当り1日平均入院患者数	(人)	0.8	0.8	0.9	0.9
1床当り1日平均外来患者数	(人)	0.4	0.1	0.4	0.7
患者1人1日当り入院収益	(千円)	16.7	13.8	15.3	19.1
患者1人1日当り入院収益(室料差額除)	(千円)	16.6	13.8	15.2	18.9
外来患者1人1日当り外来収益	(千円)	10.1	5.0	8.7	14.7
医師1人当り入院患者数	(人)	18.9	15.6	20.2	22.7
医師1人当り外来患者数	(人)	7.5	3.1	8.1	12.1
看護師1人当り入院患者数	(人)	2.7	1.9	2.6	3.3
看護師1人当り外来患者数	(人)	1.4	0.5	1.5	2.3
職員1人当り入院患者数	(人)	0.9	0.7	0.8	1.1
職員1人当り外来患者数	(人)	0.4	0.2	0.5	0.7

《参考1》指標

1. 開設者別・病院種別(平均値・20%値・中央値・80%値)

8) 自治体・精神科病院【1/1】

	(病院数)	自治体 精神科病院			
		平均値	20%値	中央値	80%値
		(19)			
収益性					
医業利益率	(%)	-18.0	-26.3	-19.5	-6.1
総資本医業利益率	(%)	-14.5	-25.7	-10.6	-6.1
経常利益率	(%)	-7.1	-21.0	0.0	5.8
償却前医業利益率(補正指標)	(%)	-15.4	-26.5	-13.6	1.7
病床利用率	(%)	79.7	67.8	84.3	90.8
固定費比率	(%)	108.1	82.9	108.2	137.9
材料費比率	(%)	15.7	9.3	15.1	20.0
医薬品比率	(%)	12.0	5.3	10.3	15.6
人件費比率	(%)	103.7	73.0	108.9	123.4
委託費比率	(%)	8.9	5.0	7.6	12.2
設備関係費比率	(%)	11.4	6.1	11.2	18.3
減価償却費比率	(%)	10.3	6.0	9.2	14.1
経費比率	(%)	6.7	3.8	6.2	10.9
金利負担率	(%)	6.9	3.8	5.8	9.7
総資本回転率	(%)	51.8	24.5	33.1	54.0
固定資産回転率	(%)	44.2	27.8	35.7	66.7
医師人件費比率計	(%)	10.8	7.7	9.2	13.4
常勤医師人件費比率	(%)	9.9	7.1	8.7	11.8
非常勤医師人件費比率	(%)	0.9	0.2	0.5	1.5
看護師人件費比率計	(%)	49.7	37.5	48.7	61.0
常勤看護師人件費比率	(%)	48.2	36.9	46.8	60.8
非常勤看護師人件費比率	(%)	1.5	0.0	1.0	2.6
その他職員人件費比率計	(%)	21.0	14.6	20.7	24.1
常勤その他職員人件費比率	(%)	18.8	12.4	17.1	22.7
非常勤その他職員人件費比率	(%)	2.2	1.1	1.7	3.6
常勤医師1人当り人件費	(千円)	14,134	12,120	14,158	15,985
常勤看護師1人当り人件費	(千円)	6,656	5,879	6,745	7,283
職員1人当り人件費	(千円)	8,784	7,865	9,267	9,783
職員1人当り医業収益	(千円)	9,349	7,306	8,060	9,983
安全性					
自己資本比率	(%)	72.8	36.0	93.0	96.8
固定長期適合率	(%)	298.7	84.1	89.7	95.1
借入金比率	(%)	40.2	0.0	0.0	12.7
償還期間	(年)	1.7	0.0	0.0	0.0
流動比率	(%)	510.5	256.9	417.5	707.6
1床当り固定資産額	(千円)	17,548	8,565	14,046	22,525
償却金利前経常利益率(補正指標)	(%)	10.1	-2.2	11.0	23.0
機能性					
平均在院日数	(日)	198.6	92.0	141.2	240.2
外来/入院比	(倍)	0.6	0.2	0.5	0.7
1床当り1日平均入院患者数	(人)	0.8	0.7	0.8	0.9
1床当り1日平均外来患者数	(人)	0.4	0.2	0.3	0.5
患者1人1日当り入院収益	(千円)	15.9	13.5	14.8	17.6
患者1人1日当り入院収益(室料差額除)	(千円)	15.9	13.5	14.8	17.6
外来患者1人1日当り外来収益	(千円)	8.9	5.8	9.4	10.6
医師1人当り入院患者数	(人)	19.4	11.8	18.3	28.6
医師1人当り外来患者数	(人)	8.1	5.5	7.2	10.4
看護師1人当り入院患者数	(人)	1.8	1.4	1.7	2.2
看護師1人当り外来患者数	(人)	1.0	0.5	0.8	1.1
職員1人当り入院患者数	(人)	1.2	0.9	1.1	1.5
職員1人当り外来患者数	(人)	0.6	0.3	0.5	0.7

《参考1》指標

1. 開設者別・病院種別(平均値・20%値・中央値・80%値)

9) 社会保険関係団体・一般病院【1/1】

	(病院数)	社会保険関係団体 一般病院			
		平均値	20%値	中央値	80%値
		(37)			
収益性					
医業利益率	(%)	-1.3	-3.5	-0.4	2.0
総資本医業利益率	(%)	-1.8	-3.9	-0.2	2.9
経常利益率	(%)	-0.6	-2.7	0.3	2.4
償却前医業利益率(補正指標)	(%)	3.9	0.5	4.4	6.9
病床利用率	(%)	73.4	68.8	75.4	81.3
固定費比率	(%)	61.1	55.6	60.7	65.9
材料費比率	(%)	25.1	20.2	24.9	30.9
医薬品比率	(%)	15.3	11.8	14.2	19.1
人件費比率	(%)	53.0	47.1	53.7	58.3
委託費比率	(%)	7.2	5.2	7.6	9.5
設備関係費比率	(%)	7.8	5.3	7.5	10.2
減価償却費比率	(%)	5.1	2.6	5.1	6.1
経費比率	(%)	6.4	4.0	6.5	9.0
金利負担率	(%)	0.2	0.0	0.0	0.2
総資本回転率	(%)	136.1	67.2	123.9	184.9
固定資産回転率	(%)	408.5	90.1	326.6	665.8
医師人件費比率計	(%)	12.3	10.8	11.7	13.6
常勤医師人件費比率	(%)	9.0	7.9	9.1	10.2
非常勤医師人件費比率	(%)	3.2	1.9	2.8	4.2
看護師人件費比率計	(%)	19.0	17.0	18.4	21.5
常勤看護師人件費比率	(%)	17.6	14.9	17.0	20.5
非常勤看護師人件費比率	(%)	1.4	0.6	1.2	2.0
その他職員人件費比率計	(%)	13.2	11.4	13.0	15.2
常勤その他職員人件費比率	(%)	11.3	7.9	10.7	14.0
非常勤その他職員人件費比率	(%)	1.9	0.6	1.4	3.0
常勤医師1人当り人件費	(千円)	13,084	10,537	13,329	15,784
常勤看護師1人当り人件費	(千円)	5,095	4,657	5,041	5,548
職員1人当り人件費	(千円)	7,281	6,855	7,143	7,796
職員1人当り医業収益	(千円)	13,905	12,618	13,854	15,375
安全性					
自己資本比率	(%)	23.1	6.5	34.7	65.4
固定長期適合率	(%)	58.1	25.5	61.1	85.9
借入金比率	(%)	14.4	0.0	0.0	15.4
償還期間	(年)	3.4	0.0	0.0	2.7
流動比率	(%)	390.4	125.8	354.6	631.9
1床当り固定資産額	(千円)	11,747	2,379	5,850	18,935
償却金利前経常利益率(補正指標)	(%)	4.7	1.3	4.5	8.2
機能性					
平均在院日数	(日)	17.1	14.1	15.7	18.1
外来/入院比	(倍)	2.0	1.4	1.9	2.4
1床当り1日平均入院患者数	(人)	0.7	0.7	0.8	0.8
1床当り1日平均外来患者数	(人)	1.4	1.0	1.4	1.8
患者1人1日当り入院収益	(千円)	41.0	34.9	40.8	46.2
患者1人1日当り入院収益(室料差額除)	(千円)	39.8	33.5	39.4	45.3
外来患者1人1日当り外来収益	(千円)	12.2	8.2	10.7	15.2
医師1人当り入院患者数	(人)	4.8	3.4	4.5	6.1
医師1人当り外来患者数	(人)	9.6	6.2	9.5	12.6
看護師1人当り入院患者数	(人)	1.0	0.9	1.0	1.2
看護師1人当り外来患者数	(人)	2.0	1.3	2.0	2.5
職員1人当り入院患者数	(人)	0.5	0.5	0.5	0.6
職員1人当り外来患者数	(人)	1.0	0.8	1.1	1.2

《参考1》指標

1. 開設者別・病院種別(平均値・20%値・中央値・80%値)

10) 社会保険関係団体・ケアミックス病院【1/1】

	(病院数)	社会保険関係団体 ケアミックス病院			
		平均値	20%値	中央値	80%値
		(3)			
収益性					
医業利益率	(%)	-6.9	-8.2	-6.3	-5.4
総資本医業利益率	(%)	-5.2	-6.6	-5.6	-3.8
経常利益率	(%)	-1.8	-5.1	-4.0	1.0
償却前医業利益率(補正指標)	(%)	3.1	0.2	4.4	6.3
病床利用率	(%)	70.3	57.9	63.5	81.4
固定費比率	(%)	76.3	70.5	72.2	81.2
材料費比率	(%)	17.1	12.7	15.7	21.2
医薬品比率	(%)	12.3	8.0	9.1	16.0
人件費比率	(%)	63.0	60.3	63.1	65.7
委託費比率	(%)	5.4	4.3	5.6	6.5
設備関係費比率	(%)	13.3	9.9	11.0	16.2
減価償却費比率	(%)	10.0	5.9	9.1	13.9
経費比率	(%)	7.5	6.4	8.1	8.7
金利負担率	(%)	0.0	0.0	0.0	0.0
総資本回転率	(%)	86.4	62.5	114.7	115.9
固定資産回転率	(%)	293.2	132.6	285.3	452.2
医師人件費比率計	(%)	12.1	10.9	12.8	13.5
常勤医師人件費比率	(%)	6.4	5.0	7.3	7.9
非常勤医師人件費比率	(%)	5.8	5.1	6.2	6.5
看護師人件費比率計	(%)	20.2	19.2	21.5	21.5
常勤看護師人件費比率	(%)	15.6	15.0	15.5	16.2
非常勤看護師人件費比率	(%)	4.6	3.0	6.0	6.5
その他職員人件費比率計	(%)	20.9	18.8	20.4	22.9
常勤その他職員人件費比率	(%)	16.0	16.0	16.1	16.1
非常勤その他職員人件費比率	(%)	4.9	2.8	4.5	6.9
常勤医師1人当り人件費	(千円)	15,451	14,670	15,975	16,336
常勤看護師1人当り人件費	(千円)	4,618	3,899	4,050	5,222
職員1人当り人件費	(千円)	5,906	5,809	5,869	5,995
職員1人当り医業収益	(千円)	9,419	8,886	9,148	9,899
安全性					
自己資本比率	(%)	46.6	22.8	33.2	67.7
固定長期適合率	(%)	52.7	31.1	46.2	73.0
借入金比率	(%)	0.0	0.0	0.0	0.0
償還期間	(年)	0.0	0.0	0.0	0.0
流動比率	(%)	1338.1	674.3	916.1	1917.5
1床当り固定資産額	(千円)	15,906	2,548	3,656	26,813
償却金利前経常利益率(補正指標)	(%)	8.1	0.8	5.1	14.9
機能性					
平均在院日数	(日)	39.8	28.3	36.4	50.7
外来/入院比	(倍)	2.2	1.4	1.7	3.0
1床当り1日平均入院患者数	(人)	0.7	0.6	0.6	0.8
1床当り1日平均外来患者数	(人)	1.5	1.0	1.1	1.9
患者1人1日当り入院収益	(千円)	20.6	19.5	20.8	21.7
患者1人1日当り入院収益(室料差額除)	(千円)	20.0	19.2	20.8	21.0
外来患者1人1日当り外来収益	(千円)	7.3	6.3	6.3	8.1
医師1人当り入院患者数	(人)	10.2	6.6	7.3	13.3
医師1人当り外来患者数	(人)	18.5	15.5	20.0	21.8
看護師1人当り入院患者数	(人)	1.4	1.2	1.2	1.6
看護師1人当り外来患者数	(人)	2.9	2.1	2.1	3.5
職員1人当り入院患者数	(人)	0.6	0.5	0.6	0.7
職員1人当り外来患者数	(人)	1.2	0.9	1.0	1.3

《参考1》指標

1. 開設者別・病院種別(平均値・20%値・中央値・80%値)

11) その他公的・一般病院【1/1】

	(病院数)	その他公的 一般病院			
		平均値	20%値	中央値	80%値
		(151)			
収益性					
医業利益率	(%)	-2.1	-6.6	-0.3	2.7
総資本医業利益率	(%)	-1.2	-3.8	-0.3	2.8
経常利益率	(%)	-1.8	-5.4	-0.3	3.1
償却前医業利益率(補正指標)	(%)	3.8	1.1	5.3	8.4
病床利用率	(%)	77.8	71.0	78.4	86.7
固定費比率	(%)	62.1	53.4	61.2	67.9
材料費比率	(%)	28.1	23.0	27.7	34.2
医薬品比率	(%)	18.1	12.8	16.7	25.0
人件費比率	(%)	52.7	45.5	50.8	57.3
委託費比率	(%)	6.3	4.1	5.9	7.9
設備関係費比率	(%)	8.5	6.0	8.1	10.9
減価償却費比率	(%)	5.9	3.8	5.6	8.1
経費比率	(%)	5.6	4.0	5.2	7.1
金利負担率	(%)	0.8	0.2	0.5	1.3
総資本回転率	(%)	86.4	58.7	79.6	109.3
固定資産回転率	(%)	137.1	75.3	112.8	176.6
医師人件費比率計	(%)	12.4	10.8	12.2	13.8
常勤医師人件費比率	(%)	10.2	8.8	10.2	11.7
非常勤医師人件費比率	(%)	2.2	0.8	1.9	3.2
看護師人件費比率計	(%)	19.8	16.9	19.1	22.2
常勤看護師人件費比率	(%)	18.9	16.0	18.4	21.2
非常勤看護師人件費比率	(%)	0.8	0.3	0.7	1.3
その他職員人件費比率計	(%)	11.9	9.3	10.8	13.3
常勤その他職員人件費比率	(%)	11.0	8.3	10.3	12.1
非常勤その他職員人件費比率	(%)	0.9	0.2	0.8	1.7
常勤医師1人当り人件費	(千円)	14,661	12,269	14,547	16,789
常勤看護師1人当り人件費	(千円)	5,188	4,851	5,156	5,544
職員1人当り人件費	(千円)	7,208	6,673	7,250	7,714
職員1人当り医業収益	(千円)	14,052	12,289	13,931	16,099
安全性					
自己資本比率	(%)	23.3	3.1	26.2	48.2
固定長期適合率	(%)	95.5	71.9	87.1	100.2
借入金比率	(%)	47.3	9.3	28.7	75.6
償還期間	(年)	7.7	1.1	4.5	12.3
流動比率	(%)	244.2	93.2	183.2	339.3
1床当り固定資産額	(千円)	18,315	10,198	16,745	25,279
償却金利前経常利益率(補正指標)	(%)	4.6	1.5	6.1	9.3
機能性					
平均在院日数	(日)	18.8	14.0	16.5	22.2
外来/入院比	(倍)	1.9	1.5	1.8	2.3
1床当り1日平均入院患者数	(人)	0.8	0.7	0.8	0.9
1床当り1日平均外来患者数	(人)	1.4	1.1	1.5	1.8
患者1人1日当り入院収益	(千円)	40.6	30.8	40.2	49.3
患者1人1日当り入院収益(室料差額除)	(千円)	39.6	30.0	39.4	47.9
外来患者1人1日当り外来収益	(千円)	12.1	8.5	10.9	14.6
医師1人当り入院患者数	(人)	5.5	3.9	5.2	6.9
医師1人当り外来患者数	(人)	10.3	6.7	9.7	13.9
看護師1人当り入院患者数	(人)	1.1	1.0	1.0	1.3
看護師1人当り外来患者数	(人)	2.1	1.6	2.0	2.6
職員1人当り入院患者数	(人)	0.6	0.5	0.6	0.7
職員1人当り外来患者数	(人)	1.1	0.9	1.1	1.4

《参考1》指標

1. 開設者別・病院種別(平均値・20%値・中央値・80%値)

12) その他公的・ケアミックス病院【1/1】

	(病院数)	その他公的 ケアミックス病院			
		平均値	20%値	中央値	80%値
		(37)			
収益性					
医業利益率	(%)	-6.8	-14.4	-3.4	3.2
総資本医業利益率	(%)	-5.2	-11.7	-2.2	1.8
経常利益率	(%)	-2.3	-9.5	-0.9	5.4
償却前医業利益率(補正指標)	(%)	-1.4	-9.2	1.5	9.3
病床利用率	(%)	76.6	65.9	82.1	93.0
固定費比率	(%)	68.9	58.1	70.2	80.4
材料費比率	(%)	25.0	14.2	25.2	32.8
医薬品比率	(%)	18.3	9.5	19.1	26.2
人件費比率	(%)	60.4	52.2	59.2	70.2
委託費比率	(%)	7.0	4.1	6.0	10.4
設備関係費比率	(%)	7.7	6.4	7.7	9.1
減価償却費比率	(%)	5.2	3.5	5.2	7.6
経費比率	(%)	6.7	4.6	5.9	8.3
金利負担率	(%)	0.8	0.1	0.3	1.1
総資本回転率	(%)	82.7	46.4	73.3	109.8
固定資産回転率	(%)	185.9	65.7	125.8	217.7
医師人件費比率計	(%)	12.6	9.3	12.5	14.6
常勤医師人件費比率	(%)	9.3	6.8	9.4	11.1
非常勤医師人件費比率	(%)	3.3	1.4	2.7	5.4
看護師人件費比率計	(%)	21.3	17.7	19.9	25.5
常勤看護師人件費比率	(%)	20.5	17.0	18.5	24.5
非常勤看護師人件費比率	(%)	0.9	0.3	0.9	1.3
その他職員人件費比率計	(%)	16.7	11.0	15.7	21.1
常勤その他職員人件費比率	(%)	14.3	10.1	13.5	18.0
非常勤その他職員人件費比率	(%)	2.4	0.3	1.4	4.7
常勤医師1人当り人件費	(千円)	17,528	13,763	16,220	20,233
常勤看護師1人当り人件費	(千円)	4,790	4,325	4,871	5,374
職員1人当り人件費	(千円)	6,420	5,916	6,587	7,116
職員1人当り医業収益	(千円)	11,155	8,797	11,078	13,009
安全性					
自己資本比率	(%)	8.7	-5.2	18.2	35.0
固定長期適合率	(%)	88.8	48.1	85.0	113.2
借入金比率	(%)	47.8	0.2	30.3	83.2
償還期間	(年)	3.6	0.0	2.3	6.6
流動比率	(%)	272.1	48.5	174.9	384.6
1床当り固定資産額	(千円)	10,750	6,096	9,179	16,588
償却金利前経常利益率(補正指標)	(%)	3.8	-1.6	4.4	12.2
機能性					
平均在院日数	(日)	53.0	25.1	33.7	61.8
外来/入院比	(倍)	1.5	0.9	1.6	2.0
1床当り1日平均入院患者数	(人)	0.8	0.7	0.8	0.9
1床当り1日平均外来患者数	(人)	1.1	0.7	1.2	1.5
患者1人1日当り入院収益	(千円)	25.6	17.8	24.6	32.0
患者1人1日当り入院収益(室料差額除)	(千円)	25.1	17.7	24.1	31.0
外来患者1人1日当り外来収益	(千円)	10.3	7.5	9.3	12.5
医師1人当り入院患者数	(人)	10.9	6.3	8.9	15.5
医師1人当り外来患者数	(人)	13.7	10.3	13.6	17.0
看護師1人当り入院患者数	(人)	1.6	1.2	1.4	1.9
看護師1人当り外来患者数	(人)	2.1	1.5	2.2	2.9
職員1人当り入院患者数	(人)	0.8	0.6	0.7	1.0
職員1人当り外来患者数	(人)	1.0	0.6	1.1	1.3

《参考1》指標

1. 開設者別・病院種別(平均値・20%値・中央値・80%値)

13) その他公的・療養型病院【1/1】

	(病院数)	その他公的 療養型病院			
		平均値	20%値	中央値	80%値
		(3)			
収益性					
医業利益率	(%)	-10.4	-18.4	-18.2	-3.9
総資本医業利益率	(%)	-14.6	-29.1	-7.0	1.4
経常利益率	(%)	-4.7	-11.6	-1.8	2.8
償却前医業利益率(補正指標)	(%)	-6.1	-14.2	-12.3	0.9
病床利用率	(%)	90.4	88.0	88.1	92.4
固定費比率	(%)	76.3	70.5	73.8	81.7
材料費比率	(%)	16.2	8.5	10.5	22.8
医薬品比率	(%)	12.0	4.4	5.1	18.1
人件費比率	(%)	70.4	65.5	71.0	75.4
委託費比率	(%)	9.8	6.9	11.4	13.1
設備関係費比率	(%)	5.0	4.1	6.1	6.2
減価償却費比率	(%)	4.3	3.3	4.1	5.4
経費比率	(%)	6.9	5.8	6.4	7.9
金利負担率	(%)	0.9	0.2	0.3	1.5
総資本回転率	(%)	134.6	73.0	125.7	194.4
固定資産回転率	(%)	209.8	95.6	156.7	313.4
医師人件費比率計	(%)	13.8	11.4	14.7	16.4
常勤医師人件費比率	(%)	12.0	10.4	12.3	13.7
非常勤医師人件費比率	(%)	1.8	0.1	0.2	3.3
看護師人件費比率計	(%)	25.4	22.4	24.6	28.3
常勤看護師人件費比率	(%)	24.8	21.3	24.2	28.2
非常勤看護師人件費比率	(%)	0.6	0.1	0.3	1.0
その他職員人件費比率計	(%)	20.2	19.4	20.4	20.9
常勤その他職員人件費比率	(%)	19.4	19.0	19.4	19.8
非常勤その他職員人件費比率	(%)	0.8	0.1	0.3	1.3
常勤医師1人当り人件費	(千円)	25,101	22,516	24,702	27,606
常勤看護師1人当り人件費	(千円)	6,050	4,997	6,067	7,107
職員1人当り人件費	(千円)	6,694	5,781	6,036	7,475
職員1人当り医業収益	(千円)	9,600	8,197	9,758	11,035
安全性					
自己資本比率	(%)	58.9	35.6	58.9	82.2
固定長期適合率	(%)	97.7	81.5	97.7	113.9
借入金比率	(%)	2.8	0.0	0.0	5.0
償還期間	(年)	0.0	0.0	0.0	0.0
流動比率	(%)	477.7	30.3	55.4	840.7
1床当り固定資産額	(千円)	8,739	3,207	3,777	13,279
償却金利前経常利益率(補正指標)	(%)	0.6	-6.4	6.6	8.8
機能性					
平均在院日数	(日)	104.6	66.0	78.5	137.9
外来/入院比	(倍)	1.8	1.1	2.4	2.7
1床当り1日平均入院患者数	(人)	0.9	0.9	0.9	0.9
1床当り1日平均外来患者数	(人)	1.7	1.0	2.1	2.5
患者1人1日当り入院収益	(千円)	15.6	15.1	15.3	16.1
患者1人1日当り入院収益(室料差額除)	(千円)	15.5	14.9	15.0	16.0
外来患者1人1日当り外来収益	(千円)	6.4	5.4	6.4	7.4
医師1人当り入院患者数	(人)	19.6	10.6	11.9	27.1
医師1人当り外来患者数	(人)	21.8	13.8	23.5	30.1
看護師1人当り入院患者数	(人)	2.5	1.7	2.5	3.2
看護師1人当り外来患者数	(人)	3.4	1.9	3.6	5.0
職員1人当り入院患者数	(人)	1.0	0.7	0.9	1.2
職員1人当り外来患者数	(人)	1.4	0.9	1.8	2.0

《参考1》指標

1. 開設者別・病院種別(平均値・20%値・中央値・80%値)

14) その他公的・精神科病院【1/1】

	(病院数)	その他公的 精神科病院			
		平均値	20%値	中央値	80%値
		(2)			
収益性					
医業利益率	(%)	-1.5	-6.3	-1.5	3.3
総資本医業利益率	(%)	-7.7	-14.2	-7.7	-1.2
経常利益率	(%)	-1.3	-3.0	-1.3	0.4
償却前医業利益率(補正指標)	(%)	2.3	-4.3	2.3	8.9
病床利用率	(%)	94.6	93.4	94.6	95.9
固定費比率	(%)	74.1	71.2	74.1	77.0
材料費比率	(%)	13.6	10.7	13.6	16.5
医薬品比率	(%)	9.5	6.5	9.5	12.5
人件費比率	(%)	67.0	63.5	67.0	70.4
委託費比率	(%)	5.8	4.4	5.8	7.2
設備関係費比率	(%)	6.4	6.2	6.4	6.6
減価償却費比率	(%)	3.8	2.0	3.8	5.6
経費比率	(%)	7.2	6.9	7.2	7.5
金利負担率	(%)	0.7	0.4	0.7	1.1
総資本回転率	(%)	122.1	77.7	122.1	166.6
固定資産回転率	(%)	862.3	386.2	862.3	1338.4
医師人件費比率計	(%)	8.4	8.4	8.4	8.5
常勤医師人件費比率	(%)	7.2	6.9	7.2	7.4
非常勤医師人件費比率	(%)	1.3	1.1	1.3	1.5
看護師人件費比率計	(%)	30.1	29.4	30.1	30.9
常勤看護師人件費比率	(%)	29.9	29.2	29.9	30.6
非常勤看護師人件費比率	(%)	0.2	0.2	0.2	0.2
その他職員人件費比率計	(%)	16.4	14.5	16.4	18.3
常勤その他職員人件費比率	(%)	15.8	14.2	15.8	17.3
非常勤その他職員人件費比率	(%)	0.7	0.3	0.7	1.0
常勤医師1人当り人件費	(千円)	18,580	16,392	18,580	20,768
常勤看護師1人当り人件費	(千円)	5,390	5,317	5,390	5,463
職員1人当り人件費	(千円)	6,717	6,620	6,717	6,815
職員1人当り医業収益	(千円)	10,086	9,708	10,086	10,464
安全性					
自己資本比率	(%)	-10.2	-33.5	-10.2	13.2
固定長期適合率	(%)	55.1	41.0	55.1	69.2
借入金比率	(%)	45.3	18.2	45.3	72.4
償還期間	(年)	12.3	12.3	12.3	12.3
流動比率	(%)	205.4	166.8	205.4	244.0
1床当り固定資産額	(千円)	4,720	2,116	4,720	7,325
償却金利前経常利益率(補正指標)	(%)	3.2	-0.7	3.2	7.0
機能性					
平均在院日数	(日)	235.2	218.8	235.2	251.5
外来/入院比	(倍)	0.4	0.4	0.4	0.4
1床当り1日平均入院患者数	(人)	0.9	0.9	0.9	1.0
1床当り1日平均外来患者数	(人)	0.4	0.4	0.4	0.4
患者1人1日当り入院収益	(千円)	14.5	14.0	14.5	14.9
患者1人1日当り入院収益(室料差額除)	(千円)	14.1	13.8	14.1	14.3
外来患者1人1日当り外来収益	(千円)	8.4	6.8	8.4	10.0
医師1人当り入院患者数	(人)	32.7	29.3	32.7	36.2
医師1人当り外来患者数	(人)	13.2	11.3	13.2	15.1
看護師1人当り入院患者数	(人)	2.7	2.6	2.7	2.7
看護師1人当り外来患者数	(人)	1.1	1.0	1.1	1.1
職員1人当り入院患者数	(人)	1.5	1.4	1.5	1.6
職員1人当り外来患者数	(人)	0.6	0.6	0.6	0.6

《参考2》実数(財務状況)

1. 開設者別・病院種別(平均値・20%値・中央値・80%値)

1) 医療法人・一般病院【1/1】

(千円)

(病院数)	医療法人 一般病院			
	平均値	20%値	中央値	80%値
	(232)			
流動資産	833,387	202,881	539,110	1,027,758
現金・預金・有価証券	299,678	43,060	130,602	374,205
医業未収金	371,275	102,174	252,872	514,056
棚卸資産	22,024	6,628	14,560	34,390
短期貸付金	25,159	0	0	8,552
その他の流動資産	115,250	812	14,076	78,103
固定資産	1,560,375	361,871	1,007,446	2,327,450
有形固定資産	1,306,165	250,873	856,263	1,928,273
土地	372,727	0	240,749	640,763
建物	741,516	129,417	432,944	1,000,130
備品	112,334	10,435	36,933	138,651
その他の有形固定資産	79,588	3,549	25,837	137,497
無形固定資産	40,994	642	3,398	33,051
その他の資産	213,216	15,590	70,324	231,189
資産合計	2,393,762	616,627	1,689,807	3,531,513
流動負債	562,606	91,225	244,220	804,946
未払金	135,775	15,261	54,053	186,739
短期借入金	213,566	0	30,000	215,320
短期の引当金	18,375	0	0	156
未払費用・前受収益	40,729	0	9,910	47,386
その他の流動負債	154,161	6,879	31,980	147,470
固定負債	990,461	134,267	511,824	1,524,016
長期借入金	873,413	65,898	427,583	1,371,602
長期未払金	30,449	0	0	9
退職給与引当金	53,921	0	0	43,801
その他の固定負債	32,678	0	0	641
負債合計	1,553,066	238,463	881,495	2,314,213
純資産合計	840,696	76,491	414,387	1,201,698
負債及び純資産合計	2,393,762	616,627	1,689,807	3,531,513

《参考2》実数(財務状況)

1. 開設者別・病院種別(平均値・20%値・中央値・80%値)

2) 医療法人・ケアミックス病院【1/1】

(千円)

(病院数)	医療法人			
	ケアミックス病院			
	平均値	20%値	中央値	80%値
	(246)			
流動資産	681,640	253,929	534,619	917,127
現金・預金・有価証券	278,880	44,870	175,045	375,039
医業未収金	273,512	130,931	232,188	395,563
棚卸資産	15,092	5,011	10,761	22,793
短期貸付金	18,723	0	0	5,903
その他の流動資産	95,432	1,204	11,522	70,090
固定資産	1,411,621	454,714	1,090,228	1,978,626
有形固定資産	1,227,917	374,060	902,999	1,754,427
土地	289,578	27,200	171,399	486,896
建物	762,941	239,158	508,714	1,109,333
備品	67,647	8,453	28,944	76,370
その他の有形固定資産	107,752	2,220	21,785	141,414
無形固定資産	21,763	707	2,980	28,014
その他の資産	161,941	6,711	48,080	187,048
資産合計	2,093,261	839,414	1,659,606	2,931,388
流動負債	438,691	84,847	204,739	539,217
未払金	88,921	10,225	48,166	121,456
短期借入金	127,633	0	28,830	152,000
短期の引当金	6,526	0	0	615
未払費用・前受収益	33,903	0	9,655	48,639
その他の流動負債	181,709	7,650	28,242	143,516
固定負債	972,362	126,044	633,555	1,527,025
長期借入金	908,536	85,232	613,945	1,495,852
長期未払金	14,042	0	0	0
退職給与引当金	19,983	0	0	16,886
その他の固定負債	29,802	0	0	300
負債合計	1,411,054	289,298	989,640	1,942,323
純資産合計	682,207	79,747	449,032	1,012,255
負債及び純資産合計	2,093,261	839,414	1,659,606	2,931,388

《参考2》実数(財務状況)

1. 開設者別・病院種別(平均値・20%値・中央値・80%値)

3) 医療法人・療養型病院【1/1】

(千円)

(病院数)	医療法人 療養型病院			
	平均値	20%値	中央値	80%値
	(171)			
流動資産	462,053	151,512	293,110	766,837
現金・預金・有価証券	217,775	39,477	117,046	330,060
医業未収金	154,170	63,568	122,683	241,463
棚卸資産	5,679	1,945	4,100	7,615
短期貸付金	31,719	0	0	5,871
その他の流動資産	52,709	511	6,274	50,790
固定資産	868,935	279,868	638,456	1,336,687
有形固定資産	750,043	208,933	568,793	1,096,870
土地	186,266	0	83,983	318,200
建物	475,278	130,447	334,439	758,520
備品	25,356	4,145	12,119	28,761
その他の有形固定資産	63,144	1,901	13,606	86,920
無形固定資産	14,217	309	980	6,692
その他の資産	104,674	2,852	29,769	135,095
資産合計	1,330,988	526,883	1,025,455	2,050,690
流動負債	172,636	36,188	95,276	268,464
未払金	35,938	5,182	21,734	52,664
短期借入金	52,100	0	3,800	79,254
短期の引当金	3,634	0	0	0
未払費用・前受収益	18,214	0	6,245	27,391
その他の流動負債	62,750	4,025	16,128	57,059
固定負債	620,272	122,683	364,244	1,001,644
長期借入金	569,335	100,080	328,136	919,100
長期未払金	3,876	0	0	0
退職給与引当金	13,053	0	0	9,219
その他の固定負債	34,008	0	0	150
負債合計	792,908	206,427	547,403	1,218,942
純資産合計	538,080	74,927	364,820	981,322
負債及び純資産合計	1,330,988	526,883	1,025,455	2,050,690

《参考2》実数(財務状況)

1. 開設者別・病院種別(平均値・20%値・中央値・80%値)

4) 医療法人・精神科病院【1/1】

(千円)

(病院数)	医療法人 精神科病院			
	平均値	20%値	中央値	80%値
	(146)			
流動資産	671,173	288,942	510,023	921,335
現金・預金・有価証券	322,288	73,048	212,370	529,333
医業未収金	219,982	130,025	197,440	292,608
棚卸資産	8,374	3,250	5,556	10,400
短期貸付金	10,164	0	0	4,358
その他の流動資産	110,365	3,185	21,281	99,664
固定資産	1,392,787	495,521	1,182,254	2,002,984
有形固定資産	1,166,468	415,453	993,224	1,802,251
土地	219,104	32,700	183,801	390,673
建物	812,777	286,981	708,170	1,225,888
備品	35,092	6,074	15,466	44,358
その他の有形固定資産	99,495	1,814	24,912	171,989
無形固定資産	60,284	459	1,567	7,353
その他の資産	166,035	3,090	41,141	175,093
資産合計	2,063,960	881,255	1,770,878	2,701,197
流動負債	224,109	49,260	127,037	300,544
未払金	41,876	6,437	23,931	59,397
短期借入金	86,856	0	687	110,600
短期の引当金	6,163	0	0	1,300
未払費用・前受収益	15,356	0	4,323	26,695
その他の流動負債	73,858	8,713	25,731	67,722
固定負債	815,089	100,726	668,439	1,318,250
長期借入金	768,394	69,092	649,026	1,235,720
長期未払金	2,795	0	0	0
退職給与引当金	17,112	0	0	18,376
その他の固定負債	26,789	0	0	7,499
負債合計	1,039,199	201,683	909,757	1,586,554
純資産合計	1,024,762	253,840	696,135	1,381,133
負債及び純資産合計	2,063,960	881,255	1,770,878	2,701,197

《参考2》実数(財務状況)

1. 開設者別・病院種別(平均値・20%値・中央値・80%値)

5) 自治体・一般病院【1/1】

(千円)

(病院数)	自治体 一般病院			
	平均値	20%値	中央値	80%値
	(251)			
流動資産	2,023,180	418,709	1,194,531	3,065,813
現金・預金・有価証券	962,184	43,789	309,283	1,562,412
医業未収金	877,714	215,626	678,354	1,478,100
棚卸資産	42,458	6,904	24,118	66,707
短期貸付金	5,171	0	0	0
その他の流動資産	135,654	0	3,386	54,096
固定資産	7,709,177	1,308,629	5,195,737	13,171,928
有形固定資産	7,349,034	1,293,623	5,015,087	12,925,736
土地	881,829	20,681	347,419	1,374,388
建物	4,973,022	850,320	3,281,178	8,617,662
備品	1,051,968	172,331	662,172	1,884,049
その他の有形固定資産	442,215	6,503	79,109	361,967
無形固定資産	21,058	0	1,028	4,370
その他の資産	339,085	0	15,444	386,132
資産合計	9,732,358	1,814,267	6,672,700	17,390,963
流動負債	863,880	131,137	589,289	1,277,490
未払金	526,604	87,016	367,689	926,716
短期借入金	273,655	0	0	374,059
短期の引当金	1,264	0	0	0
未払費用・前受収益	10,344	0	0	1,466
その他の流動負債	52,014	378	10,800	36,835
固定負債	1,722,441	0	16,864	1,146,125
長期借入金	1,468,504	0	0	552,816
長期未払金	47,581	0	0	0
退職給与引当金	85,825	0	0	50,000
その他の固定負債	120,531	0	0	22,579
負債合計	2,586,321	202,131	878,119	3,223,645
純資産合計	7,146,036	1,008,886	4,412,465	13,147,330
負債及び純資産合計	9,732,358	1,814,267	6,672,700	17,390,963

《参考2》実数(財務状況)

1. 開設者別・病院種別(平均値・20%値・中央値・80%値)

6) 自治体・ケアミックス病院【1/1】

(千円)

(病院数)	自治体			
	ケアミックス病院			
	平均値	20%値	中央値	80%値
	(100)			
流動資産	1,060,938	192,739	414,459	1,110,884
現金・預金・有価証券	491,400	30,169	123,666	472,118
医業未収金	499,499	90,518	201,976	390,561
棚卸資産	29,074	4,028	11,376	32,531
短期貸付金	1,828	0	0	0
その他の流動資産	39,137	0	137	28,817
固定資産	5,045,224	714,336	1,831,878	4,542,900
有形固定資産	4,862,618	703,376	1,784,490	4,469,515
土地	427,172	6,938	100,494	414,917
建物	3,350,715	506,968	1,263,989	3,051,715
備品	815,547	48,067	206,878	598,747
その他の有形固定資産	269,184	1,655	35,191	203,391
無形固定資産	30,447	0	321	3,292
その他の資産	152,159	0	269	67,617
資産合計	6,106,162	1,015,089	2,358,523	5,536,192
流動負債	528,898	47,681	139,513	519,661
未払金	252,640	28,408	86,284	192,135
短期借入金	241,129	0	0	172,000
短期の引当金	1,210	0	0	0
未払費用・前受収益	2,115	0	0	0
その他の流動負債	31,804	0	3,166	13,268
固定負債	491,066	0	0	236,590
長期借入金	392,091	0	0	204,443
長期未払金	2,007	0	0	0
退職給与引当金	4,536	0	0	0
その他の固定負債	92,432	0	0	669
負債合計	1,019,964	68,797	262,756	987,151
純資産合計	5,086,198	492,461	1,549,279	4,969,479
負債及び純資産合計	6,106,162	1,015,089	2,358,523	5,536,192

《参考2》実数(財務状況)

1. 開設者別・病院種別(平均値・20%値・中央値・80%値)

7) 自治体・療養型病院【1/1】

(千円)

(病院数)	自治体 療養型病院			
	平均値	20%値	中央値	80%値
	(4)			
流動資産	175,546	78,644	177,459	273,214
現金・預金・有価証券	59,230	4,198	7,281	93,482
医業未収金	102,389	41,286	58,778	146,048
棚卸資産	3,251	110	1,688	5,768
短期貸付金	0	0	0	0
その他の流動資産	10,676	-1,696	153	18,839
固定資産	462,005	294,615	488,256	639,896
有形固定資産	416,888	222,727	487,882	639,446
土地	46,329	197	44,075	91,558
建物	290,451	162,855	356,903	444,628
備品	79,643	7,888	40,506	135,743
その他の有形固定資産	465	0	394	902
無形固定資産	736	0	375	1,327
その他の資産	44,381	0	0	71,010
資産合計	637,552	454,723	598,194	804,637
流動負債	71,404	29,513	48,372	104,082
未払金	24,655	18,921	24,811	30,451
短期借入金	2,500	0	0	4,000
短期の引当金	0	0	0	0
未払費用・前受収益	6,228	0	0	9,965
その他の流動負債	38,020	0	66	60,859
固定負債	63,110	0	0	100,975
長期借入金	0	0	0	0
長期未払金	0	0	0	0
退職給与引当金	29,860	0	0	47,775
その他の固定負債	33,250	0	0	53,200
負債合計	134,513	29,513	105,786	228,023
純資産合計	503,038	226,700	492,408	775,124
負債及び純資産合計	637,552	454,723	598,194	804,637

《参考2》実数(財務状況)

1. 開設者別・病院種別(平均値・20%値・中央値・80%値)

8) 自治体・精神科病院【1/1】

(千円)

(病院数)	自治体			
	精神科病院			
	平均値	20%値	中央値	80%値
	(19)			
流動資産	568,589	179,123	466,482	1,316,180
現金・預金・有価証券	299,998	8,059	257,418	1,048,147
医業未収金	246,197	168,970	264,726	289,877
棚卸資産	6,009	2,191	4,567	9,641
短期貸付金	0	0	0	0
その他の流動資産	16,385	0	724	18,585
固定資産	3,832,362	1,684,049	3,877,952	5,047,404
有形固定資産	3,784,383	1,664,431	3,752,021	5,025,140
土地	198,721	18,225	55,332	250,220
建物	3,196,340	1,445,344	3,190,500	4,426,718
備品	163,367	80,804	114,366	197,012
その他の有形固定資産	225,955	56,988	146,569	389,899
無形固定資産	6,111	313	681	12,191
その他の資産	41,868	0	0	57,221
資産合計	4,400,951	1,968,805	4,760,080	6,126,680
流動負債	829,499	76,261	133,229	468,287
未払金	156,185	65,197	121,903	230,735
短期借入金	38,895	0	0	0
短期の引当金	4,142	0	0	0
未払費用・前受収益	2,001	0	0	1,248
その他の流動負債	628,275	1,815	12,277	68,775
固定負債	1,014,521	0	80,814	812,122
長期借入金	509,173	0	0	216,000
長期未払金	59,858	0	0	0
退職給与引当金	62,394	0	0	106,890
その他の固定負債	383,096	0	0	27,098
負債合計	1,844,020	98,425	335,329	4,650,608
純資産合計	2,556,931	968,583	2,996,428	5,229,639
負債及び純資産合計	4,400,951	1,968,805	4,760,080	6,126,680

《参考2》実数(財務状況)

1. 開設者別・病院種別(平均値・20%値・中央値・80%値)

9) 社会保険関係団体・一般病院【1/1】

(千円)

(病院数)	社会保険関係団体			
	一般病院			
	平均値	20%値	中央値	80%値
	(37)			
流動資産	2,651,477	860,353	2,049,109	4,364,062
現金・預金・有価証券	1,270,372	136,391	849,966	2,506,099
医業未収金	998,944	415,487	853,697	1,406,396
棚卸資産	52,468	21,417	45,015	74,909
短期貸付金	53,569	0	0	0
その他の流動資産	276,125	3,284	11,525	47,353
固定資産	3,482,917	547,618	1,846,655	7,125,699
有形固定資産	2,569,671	295,171	1,111,661	4,185,090
土地	367,989	74	19,211	349,816
建物	1,532,262	44	76,074	3,035,183
備品	597,161	156,350	503,899	963,184
その他の有形固定資産	72,259	0	11,907	93,205
無形固定資産	38,630	953	18,107	59,202
その他の資産	874,616	944	127,029	1,503,216
資産合計	6,134,394	2,083,154	5,696,646	9,898,570
流動負債	1,035,476	336,051	574,928	1,505,245
未払金	424,273	117,907	317,854	734,403
短期借入金	174,431	0	0	23,539
短期の引当金	122,092	0	0	138,051
未払費用・前受収益	128,933	13,581	85,317	179,266
その他の流動負債	185,748	11,250	39,901	247,692
固定負債	2,659,773	1,341,869	2,274,420	3,768,506
長期借入金	601,407	0	0	647,142
長期未払金	0	0	0	0
退職給与引当金	1,094,605	483,581	1,067,719	1,765,310
その他の固定負債	963,760	0	736,536	1,345,462
負債合計	3,695,248	2,028,486	2,970,532	5,185,656
純資産合計	2,439,146	61,886	1,978,686	3,821,891
負債及び純資産合計	6,134,394	2,083,154	5,696,646	9,898,570

《参考2》実数(財務状況)

1. 開設者別・病院種別(平均値・20%値・中央値・80%値)

10) 社会保険関係団体・ケアミックス病院【1/1】

(千円)

(病院数)	社会保険関係団体			
	ケアミックス病院			
	平均値	20%値	中央値	80%値
	(3)			
流動資産	536,856	369,212	606,858	718,501
現金・預金・有価証券	385,935	238,792	412,193	538,330
医業未収金	139,509	111,915	154,768	170,154
棚卸資産	8,678	5,780	8,388	11,518
短期貸付金	0	0	0	0
その他の流動資産	2,734	975	2,135	4,373
固定資産	827,371	289,734	420,403	1,283,614
有形固定資産	529,336	150,380	181,733	838,771
土地	16,713	9,075	22,688	25,546
建物	345,140	2,125	5,313	620,189
備品	155,774	138,996	153,732	172,143
その他の有形固定資産	11,710	123	306	21,016
無形固定資産	8,402	3,501	4,176	12,458
その他の資産	289,633	119,205	272,946	456,723
資産合計	1,364,227	1,008,235	1,027,261	1,652,827
流動負債	57,319	26,075	30,674	83,234
未払金	48,168	17,782	18,243	72,569
短期借入金	0	0	0	0
短期の引当金	0	0	0	0
未払費用・前受収益	3,899	1,319	3,296	6,359
その他の流動負債	5,252	2,955	4,029	7,305
固定負債	516,405	354,660	634,792	701,828
長期借入金	0	0	0	0
長期未払金	0	0	0	0
退職給与引当金	233,843	179,574	197,076	280,759
その他の固定負債	282,562	163,988	409,971	426,618
負債合計	573,724	380,735	665,465	785,062
純資産合計	790,503	229,515	330,085	1,259,408
負債及び純資産合計	1,364,227	1,008,235	1,027,261	1,652,827

《参考2》実数(財務状況)

1. 開設者別・病院種別(平均値・20%値・中央値・80%値)

11) その他公的・一般病院【1/1】

(千円)

(病院数)	その他公的 一般病院			
	平均値	20%値	中央値	80%値
	(151)			
流動資産	2,991,393	969,121	2,175,693	4,366,333
現金・預金・有価証券	1,228,729	99,490	554,296	1,877,585
医業未収金	1,236,786	503,367	1,067,806	1,886,800
棚卸資産	59,483	11,215	43,732	90,040
短期貸付金	166,138	0	0	3,000
その他の流動資産	300,257	13,813	103,744	342,828
固定資産	7,368,014	2,689,030	5,577,164	10,125,472
有形固定資産	6,103,386	1,942,140	4,843,178	9,225,108
土地	1,060,366	92,137	644,973	1,583,895
建物	3,976,159	1,106,987	2,975,832	6,181,966
備品	684,908	232,432	553,420	983,137
その他の有形固定資産	381,953	2,745	52,782	489,343
無形固定資産	69,958	2,842	16,136	92,243
その他の資産	1,194,670	63,627	382,389	1,900,005
資産合計	10,359,407	3,891,976	7,956,980	15,889,004
流動負債	1,821,700	528,966	1,336,970	2,593,631
未払金	601,620	99,484	366,818	941,665
短期借入金	499,818	0	120,000	500,000
短期の引当金	155,057	0	87,939	293,000
未払費用・前受収益	65,387	3,784	39,441	112,016
その他の流動負債	499,819	27,902	281,144	945,900
固定負債	5,185,427	2,087,255	3,994,791	7,528,639
長期借入金	3,025,526	612,439	2,163,372	4,861,894
長期未払金	31,240	0	0	1,915
退職給与引当金	1,564,574	324,242	1,349,977	2,505,083
その他の固定負債	564,086	0	3,857	891,881
負債合計	7,007,127	2,849,953	5,520,626	10,215,081
純資産合計	3,352,281	111,773	1,914,754	5,043,831
負債及び純資産合計	10,359,407	3,891,976	7,956,980	15,889,004

《参考2》実数(財務状況)

1. 開設者別・病院種別(平均値・20%値・中央値・80%値)

12) その他公的・ケアミックス病院【1/1】

(千円)

(病院数)	その他公的 ケアミックス病院			
	平均値	20%値	中央値	80%値
	(37)			
流動資産	1,333,341	333,626	673,094	1,498,706
現金・預金・有価証券	751,072	14,953	125,597	610,694
医業未収金	404,769	115,020	306,264	599,611
棚卸資産	21,216	5,282	12,995	33,855
短期貸付金	14,210	0	0	0
その他の流動資産	142,073	16,203	46,888	133,325
固定資産	2,215,206	856,600	1,805,091	3,017,518
有形固定資産	1,963,838	561,770	1,509,312	2,778,737
土地	252,294	1,549	66,822	338,620
建物	1,276,719	430,962	976,248	2,133,339
備品	292,427	20,775	125,089	305,864
その他の有形固定資産	142,398	380	17,188	187,288
無形固定資産	13,021	375	3,186	11,496
その他の資産	238,348	990	149,815	418,652
資産合計	3,548,547	1,379,309	2,506,970	5,600,476
流動負債	853,691	139,376	637,499	1,362,630
未払金	210,916	14,949	102,662	328,868
短期借入金	274,027	0	80,000	343,438
短期の引当金	51,630	0	31,170	91,222
未払費用・前受収益	19,225	0	4,127	29,216
その他の流動負債	297,893	15,788	65,752	471,831
固定負債	1,950,832	670,802	1,430,904	3,121,835
長期借入金	940,500	7,263	582,500	1,634,154
長期未払金	3,362	0	0	0
退職給与引当金	714,884	136,957	364,248	1,264,882
その他の固定負債	292,086	0	2,788	234,350
負債合計	2,804,523	1,297,401	2,807,099	4,355,895
純資産合計	744,024	-134,223	213,819	1,748,151
負債及び純資産合計	3,548,547	1,379,309	2,506,970	5,600,476

《参考2》実数(財務状況)

1. 開設者別・病院種別(平均値・20%値・中央値・80%値)

13) その他公的・療養型病院【1/1】

(千円)

(病院数)	その他公的 療養型病院			
	平均値	20%値	中央値	80%値
	(3)			
流動資産	187,107	104,219	106,738	253,921
現金・預金・有価証券	94,051	287	703	169,146
医業未収金	83,825	75,385	86,259	92,752
棚卸資産	2,889	1,060	2,467	4,634
短期貸付金	0	0	0	0
その他の流動資産	6,341	1,853	4,632	10,487
固定資産	448,061	252,682	415,417	636,911
有形固定資産	364,312	146,610	192,035	547,559
土地	33,537	8,616	21,539	56,060
建物	278,107	42,870	46,418	467,005
備品	26,662	20,980	23,527	31,718
その他の有形固定資産	26,005	14,000	35,000	39,810
無形固定資産	1,165	278	695	1,958
その他の資産	82,584	10,868	27,171	143,218
資産合計	635,168	357,741	517,956	889,153
流動負債	333,611	89,482	184,997	548,017
未払金	29,270	25,441	25,488	32,343
短期借入金	215,124	20,000	50,000	377,223
短期の引当金	8,473	0	0	15,251
未払費用・前受収益	1,409	148	369	2,463
その他の流動負債	79,335	32,315	80,310	126,550
固定負債	165,818	91,554	228,886	252,696
長期借入金	16,667	0	0	30,000
長期未払金	0	0	0	0
退職給与引当金	148,620	86,790	216,975	224,121
その他の固定負債	531	0	0	956
負債合計	499,429	181,036	413,883	800,713
純資産合計	135,738	-442,973	104,074	708,116
負債及び純資産合計	635,168	357,741	517,956	889,153

《参考2》実数(財務状況)

1. 開設者別・病院種別(平均値・20%値・中央値・80%値)

14) その他公的・精神科病院【1/1】

(千円)

(病院数)	その他公的 精神科病院			
	平均値	20%値	中央値	80%値
	(2)			
流動資産	964,633	653,280	964,633	1,275,986
現金・預金・有価証券	637,168	414,496	637,168	859,840
医業未収金	274,954	206,689	274,954	343,220
棚卸資産	3,641	2,013	3,641	5,269
短期貸付金	29,351	11,740	29,351	46,961
その他の流動資産	19,518	18,342	19,518	20,695
固定資産	1,747,031	734,758	1,747,031	2,759,304
有形固定資産	1,544,714	653,070	1,544,714	2,436,358
土地	262,453	104,981	262,453	419,925
建物	1,214,196	512,508	1,214,196	1,915,884
備品	27,782	18,853	27,782	36,711
その他の有形固定資産	40,283	16,728	40,283	63,839
無形固定資産	592	524	592	660
その他の資産	201,726	81,029	201,726	322,423
資産合計	2,711,664	1,388,038	2,711,664	4,035,290
流動負債	432,952	362,678	432,952	503,226
未払金	66,115	62,942	66,115	69,288
短期借入金	176	70	176	281
短期の引当金	5,394	2,158	5,394	8,630
未払費用・前受収益	44,106	28,669	44,106	59,544
その他の流動負債	317,161	255,811	317,161	378,512
固定負債	1,696,072	941,278	1,696,072	2,450,865
長期借入金	1,068,855	428,384	1,068,855	1,709,326
長期未払金	0	0	0	0
退職給与引当金	627,217	512,893	627,217	741,540
その他の固定負債	0	0	0	0
負債合計	2,129,024	1,303,956	2,129,024	2,954,092
純資産合計	582,640	84,081	582,640	1,081,198
負債及び純資産合計	2,711,664	1,388,038	2,711,664	4,035,290

≪参考2≫実数(財務状況)

2. 医療法人

(1) 病床規模別

病院種別

1) 一般病院【1/1】

(千円)

(病院数)	医療法人					
	一般病院					
	20床以上 49床以下 (47)	50床以上99 床以下 (67)	100床以上 199床以下 (74)	200床以上 299床以下 (23)	300床以上 399床以下 (15)	400床以上 (6)
流動資産	299,926	476,960	763,970	1,124,100	2,240,015	5,217,425
現金・預金・有価証券	132,526	215,517	267,746	399,903	463,435	2,149,078
医業未収金	111,488	167,062	372,086	611,157	1,062,502	2,029,025
棚卸資産	9,590	11,315	24,600	30,389	54,066	95,076
短期貸付金	5,297	15,567	20,480	17,362	173,712	4,072
その他の流動資産	41,024	67,498	79,058	65,288	486,301	940,175
固定資産	503,236	774,451	1,657,372	2,683,126	3,747,699	7,648,960
有形固定資産	400,705	622,250	1,406,973	2,089,085	3,230,820	6,979,863
土地	134,498	184,411	429,499	600,797	963,388	1,290,624
建物	212,689	341,707	768,081	1,181,986	1,917,278	4,393,022
備品	23,896	55,129	121,304	129,993	232,189	965,927
その他の有形固定資産	29,622	41,004	88,089	176,309	117,965	330,290
無形固定資産	6,770	19,393	85,633	16,626	46,054	80,481
その他の資産	95,760	132,808	164,765	577,415	470,825	588,615
資産合計	803,162	1,251,411	2,421,342	3,807,226	5,987,714	12,866,385
流動負債	128,270	221,665	623,676	736,454	1,917,110	2,966,198
未払金	39,424	52,365	125,477	210,796	572,695	569,064
短期借入金	25,358	59,800	324,219	200,783	629,947	1,048,231
短期の引当金	1,172	1,982	14,198	23,091	61,004	263,058
未払費用・前受収益	7,658	21,531	37,366	96,173	101,666	190,750
その他の流動負債	54,657	85,987	122,416	205,610	551,798	895,095
固定負債	250,617	431,755	1,093,691	1,872,282	2,633,996	4,262,458
長期借入金	221,726	402,551	1,023,940	1,458,213	2,353,348	3,438,169
長期未払金	654	12,243	26,200	58,210	75,925	299,423
退職給与引当金	9,747	8,096	35,494	138,713	174,745	511,835
その他の固定負債	18,489	8,865	8,057	217,145	29,978	13,031
負債合計	378,887	653,420	1,717,366	2,608,735	4,551,106	7,228,656
純資産合計	424,275	597,992	703,976	1,198,490	1,436,608	5,637,729
負債及び純資産合計	803,162	1,251,411	2,421,342	3,807,226	5,987,714	12,866,385

《参考2》実数(財務状況)

2. 医療法人

(1) 病床規模別

病院種別

2) ケアミックス病院【1/1】

(千円)

(病院数)	医療法人					
	ケアミックス病院					
	20床以上 49床以下 (5)	50床以上99 床以下 (68)	100床以上 199床以下 (120)	200床以上 299床以下 (33)	300床以上 399床以下 (11)	400床以上 (9)
流動資産	115,210	330,500	667,800	990,455	1,492,461	1,710,594
現金・預金・有価証券	44,575	157,971	307,769	423,659	455,355	190,858
医業未収金	62,452	139,106	266,158	398,906	656,271	576,737
棚卸資産	1,939	7,766	15,391	21,887	38,639	20,084
短期貸付金	184	7,165	9,287	37,215	120,136	50,400
その他の流動資産	6,061	18,491	69,195	108,787	222,059	872,515
固定資産	230,900	674,328	1,411,881	1,753,609	3,838,116	3,415,085
有形固定資産	208,147	550,946	1,234,504	1,565,249	3,157,904	3,225,766
土地	44,090	135,080	318,083	372,268	722,714	380,620
建物	139,802	348,942	756,377	971,476	1,658,824	2,465,035
備品	20,994	26,860	69,734	69,525	205,529	198,501
その他の有形固定資産	3,261	40,064	90,310	151,980	570,837	181,610
無形固定資産	5,982	19,980	16,686	29,753	65,869	28,487
その他の資産	16,770	103,403	160,691	158,607	614,343	160,832
資産合計	346,110	1,004,828	2,079,681	2,744,064	5,330,578	5,125,679
流動負債	34,989	158,410	454,915	499,620	1,766,368	718,215
未払金	16,941	37,768	73,743	109,621	486,874	155,487
短期借入金	3,351	52,166	109,132	134,501	743,205	236,006
短期の引当金	111	2,699	4,291	14,264	26,684	15,785
未払費用・前受収益	1,300	19,229	30,249	74,374	43,848	51,052
その他の流動負債	13,286	46,548	237,500	166,860	465,758	259,885
固定負債	436,513	422,755	952,595	1,261,409	2,829,621	2,356,382
長期借入金	387,873	392,503	914,213	1,205,298	2,418,007	2,087,962
長期未払金	13,497	9,064	9,633	4,684	27,177	129,011
退職給与引当金	0	7,943	13,680	32,841	98,075	63,489
その他の固定負債	35,143	13,245	15,068	18,586	286,361	75,919
負債合計	471,502	581,165	1,407,510	1,761,029	4,595,989	3,074,597
純資産合計	-125,392	423,663	672,171	983,034	734,588	2,051,083
負債及び純資産合計	346,110	1,004,828	2,079,681	2,744,064	5,330,578	5,125,679

《参考2》実数(財務状況)

2. 医療法人

(1) 病床規模別

病院種別

3) 療養型病院【1/1】

(千円)

(病院数)	医療法人					
	療養型病院					
	20床以上 49床以下 (26)	50床以上99 床以下 (56)	100床以上 199床以下 (56)	200床以上 299床以下 (19)	300床以上 399床以下 (10)	400床以上 (4)
流動資産	189,330	258,585	505,128	785,172	928,804	1,778,572
現金・預金・有価証券	100,782	129,993	217,556	435,775	386,725	752,358
医業未収金	54,329	90,304	172,301	243,057	332,652	575,020
棚卸資産	3,393	3,618	7,452	6,720	7,366	15,420
短期貸付金	23,481	6,177	24,279	4,015	137,903	413,162
その他の流動資産	7,345	28,492	83,540	95,604	64,157	22,612
固定資産	289,049	519,137	1,096,744	1,234,933	1,813,437	2,246,282
有形固定資産	253,442	443,916	931,657	1,091,132	1,614,303	1,940,324
土地	68,576	105,147	206,636	302,763	491,958	484,146
建物	159,708	282,881	631,013	639,713	957,955	1,051,979
備品	8,735	18,164	34,241	34,721	35,860	38,950
その他の有形固定資産	16,423	37,724	59,766	113,936	128,530	365,249
無形固定資産	1,938	518	19,653	38,788	4,619	117,006
その他の資産	33,668	74,703	145,434	105,013	194,515	188,952
資産合計	478,378	777,722	1,601,872	2,020,105	2,742,241	4,024,854
流動負債	69,580	98,474	214,403	254,356	316,459	548,288
未払金	13,183	20,046	46,508	56,943	60,472	97,224
短期借入金	12,803	21,908	82,567	52,821	94,568	194,095
短期の引当金	720	4,164	2,915	2,011	7,109	24,231
未払費用・前受収益	6,705	8,707	20,391	20,708	50,314	103,536
その他の流動負債	36,169	43,649	62,022	121,872	103,996	129,203
固定負債	207,397	336,485	855,687	875,218	1,231,430	1,242,274
長期借入金	167,719	326,470	786,125	769,878	1,155,914	1,125,839
長期未払金	2,031	1,888	4,644	1,273	22,006	0
退職給与引当金	1,148	2,499	10,174	60,170	24,613	25,810
その他の固定負債	36,500	5,629	54,743	43,897	28,897	90,625
負債合計	276,977	434,959	1,070,090	1,129,574	1,547,889	1,790,562
純資産合計	201,402	342,763	531,782	890,531	1,194,352	2,234,292
負債及び純資産合計	478,378	777,722	1,601,872	2,020,105	2,742,241	4,024,854

《参考2》実数(財務状況)

2. 医療法人

(1) 病床規模別

病院種別

4) 精神科病院【1/1】

(千円)

(病院数)	医療法人			
	精神科病院			
	20床以上199 床以下 (59)	200床以上 299床以下 (51)	300床以上 399床以下 (22)	400床以上 (14)
流動資産	378,883	601,481	874,909	1,836,691
現金・預金・有価証券	202,478	293,759	446,576	735,819
医業未収金	129,257	216,220	299,678	490,789
棚卸資産	7,013	6,654	10,678	16,759
短期貸付金	6,428	12,056	5,394	26,514
その他の流動資産	33,707	72,792	112,583	566,809
固定資産	788,001	1,355,517	1,608,041	3,739,044
有形固定資産	679,609	1,211,122	1,456,892	2,599,184
土地	122,108	199,168	350,853	493,461
建物	484,006	873,860	965,512	1,735,783
備品	23,069	42,934	26,450	70,778
その他の有形固定資産	50,426	95,160	114,077	299,162
無形固定資産	5,141	12,125	6,640	552,402
その他の資産	103,250	132,269	144,509	587,459
資産合計	1,166,884	1,956,998	2,482,950	5,575,735
流動負債	130,666	195,845	280,055	632,953
未払金	23,092	39,750	38,539	134,027
短期借入金	67,485	44,937	117,344	273,286
短期の引当金	4,967	7,728	8,930	1,156
未払費用・前受収益	7,787	15,305	35,080	16,446
その他の流動負債	27,336	88,126	80,162	208,038
固定負債	481,937	845,066	1,043,016	1,751,715
長期借入金	445,973	813,775	952,082	1,673,196
長期未払金	1,355	5,649	1,789	42
退職給与引当金	8,391	13,741	41,470	27,868
その他の固定負債	26,218	11,901	47,675	50,610
負債合計	612,603	1,040,911	1,323,072	2,384,668
純資産合計	554,280	916,087	1,159,878	3,191,067
負債及び純資産合計	1,166,884	1,956,998	2,482,950	5,575,735

《参考2》実数(財務状況)

2. 医療法人

(2) 機能別

① 一般病院

1) 専門病院/その他病院別【1/1】

(千円)

(病院数)	医療法人 一般病院					
	小児科病院 (1)	産婦人科 病院 (8)	脳神経外科病 院 (11)	眼科病院 (4)	耳鼻咽喉科病 院 (0)	その他 病院 (207)
流動資産	564,877	387,626	622,190	1,058,466	-	862,275
現金・預金・有価証券	179,610	233,375	174,152	691,966	-	303,053
医業未収金	194,463	85,878	321,708	263,256	-	389,469
棚卸資産	1,884	9,457	20,695	14,615	-	22,907
短期貸付金	93,946	1,214	3,459	0	-	27,513
その他の流動資産	94,975	57,702	102,177	88,629	-	119,331
固定資産	51,533	1,228,026	1,412,312	1,970,360	-	1,586,305
有形固定資産	40,524	959,548	1,278,800	1,562,184	-	1,327,102
土地	13,441	354,215	354,481	630,666	-	372,745
建物	5,401	449,628	769,530	778,030	-	757,076
備品	11,977	109,844	76,550	91,301	-	115,615
その他の有形固定資産	9,705	45,861	78,239	62,186	-	81,666
無形固定資産	1,355	14,225	20,072	7,174	-	44,169
その他の資産	9,653	254,253	113,440	401,002	-	215,035
資産合計	616,410	1,615,652	2,034,502	3,028,826	-	2,448,580
流動負債	206,008	139,726	582,340	110,388	-	591,026
未払金	67,919	55,001	101,441	33,774	-	143,663
短期借入金	110,000	8,750	300,221	0	-	222,535
短期の引当金	101	5,564	5,455	0	-	20,089
未払費用・前受収益	19,206	22,277	53,553	38,475	-	41,074
その他の流動負債	8,782	48,135	121,670	38,139	-	163,665
固定負債	253,543	626,998	1,059,683	493,661	-	1,017,881
長期借入金	253,543	624,015	1,037,195	402,938	-	889,760
長期未払金	0	427	4,556	0	-	33,867
退職給与引当金	0	2,449	10,765	84,646	-	58,131
その他の固定負債	0	108	7,167	6,078	-	36,123
負債合計	459,551	766,724	1,642,023	604,049	-	1,608,907
純資産合計	156,859	848,927	392,479	2,424,776	-	839,672
負債及び純資産合計	616,410	1,615,652	2,034,502	3,028,826	-	2,448,580

《参考2》実数(財務状況)

2. 医療法人

(2)機能別

①一般病院

2)内科系/外科系別【1/1】

(千円)

(病院数)	医療法人		
	一般病院		
	内科系 (14)	外科系 (26)	内科系・ 外科系 (190)
流動資産	362,020	520,405	918,400
現金・預金・有価証券	149,153	266,054	318,525
医業未収金	162,816	189,424	414,128
棚卸資産	7,369	10,542	24,891
短期貸付金	10,108	11,745	28,369
その他の流動資産	32,575	42,640	132,488
固定資産	581,290	1,092,113	1,709,313
有形固定資産	442,486	921,390	1,435,380
土地	117,018	331,331	401,157
建物	258,254	481,152	820,096
備品	32,831	61,436	126,218
その他の有形固定資産	34,383	47,471	87,909
無形固定資産	9,997	12,357	47,594
その他の資産	128,807	158,365	226,339
資産合計	943,311	1,612,517	2,627,713
流動負債	134,501	202,389	649,306
未払金	46,000	63,260	153,691
短期借入金	40,895	53,799	250,400
短期の引当金	6,049	1,835	21,740
未払費用・前受収益	7,539	17,257	46,807
その他の流動負債	34,018	66,238	176,668
固定負債	416,346	504,409	1,109,057
長期借入金	375,982	486,701	972,178
長期未払金	22,051	498	35,251
退職給与引当金	11,361	16,012	62,812
その他の固定負債	6,952	1,198	38,816
負債合計	550,847	706,798	1,758,363
純資産合計	392,464	905,720	869,350
負債及び純資産合計	943,311	1,612,517	2,627,713

《参考2》実数(財務状況)

2. 医療法人

(2)機能別

①一般病院

3)初期/二次/三次救急別【1/1】

(千円)

(病院数)	医療法人			
	一般病院			
	初期救急 (38)	二次救急 (135)	三次救急 (2)	その他 病院 (57)
流動資産	497,405	992,173	7,409,714	450,553
現金・預金・有価証券	252,307	291,852	3,842,901	225,472
医業未収金	188,361	469,158	3,213,294	161,668
棚卸資産	13,641	27,131	151,332	10,982
短期貸付金	2,343	37,381	0	12,307
その他の流動資産	40,753	166,651	202,187	40,124
固定資産	820,200	1,880,605	14,377,069	845,678
有形固定資産	653,504	1,572,690	13,767,913	672,777
土地	215,011	445,837	2,340,823	235,662
建物	333,168	898,449	8,736,840	361,526
備品	50,807	129,512	2,019,355	45,753
その他の有形固定資産	54,517	98,891	670,894	29,836
無形固定資産	10,092	58,176	112,129	18,404
その他の資産	156,604	249,739	497,027	154,497
資産合計	1,317,605	2,872,778	21,786,783	1,296,230
流動負債	208,265	773,333	3,939,886	181,241
未払金	68,534	168,607	1,366,307	59,666
短期借入金	78,197	311,222	631,300	57,862
短期の引当金	6,533	20,496	579,173	1,569
未払費用・前受収益	19,068	53,024	236,085	19,193
その他の流動負債	35,933	219,983	1,127,020	42,951
固定負債	456,483	1,277,421	8,555,656	401,358
長期借入金	378,826	1,133,959	7,145,926	365,965
長期末払金	9,071	39,948	575,674	3,073
退職給与引当金	9,736	70,248	816,392	17,955
その他の固定負債	58,851	33,266	17,664	14,365
負債合計	664,748	2,050,753	12,495,542	582,599
純資産合計	652,857	822,025	9,291,241	713,631
負債及び純資産合計	1,317,605	2,872,778	21,786,783	1,296,230

《参考2》実数(財務状況)

2. 医療法人

(2) 機能別

② ケアミックス病院

1) 専門病院/その他病院別【1/1】

(千円)

(病院数)	医療法人					
	ケアミックス病院					
	小児科病院 (0)	産婦人科 病院 (0)	脳神経外科病 院 (4)	眼科病院 (0)	耳鼻咽喉科病 院 (0)	その他 病院 (239)
流動資産	-	-	478,451	-	-	684,914
現金・預金・有価証券	-	-	171,690	-	-	280,557
医業未収金	-	-	250,688	-	-	273,891
棚卸資産	-	-	12,682	-	-	15,145
短期貸付金	-	-	18,433	-	-	18,963
その他の流動資産	-	-	24,958	-	-	96,358
固定資産	-	-	1,573,388	-	-	1,405,466
有形固定資産	-	-	1,536,270	-	-	1,222,049
土地	-	-	443,948	-	-	288,203
建物	-	-	996,900	-	-	758,892
備品	-	-	54,820	-	-	68,108
その他の有形固定資産	-	-	40,602	-	-	106,845
無形固定資産	-	-	4,577	-	-	22,169
その他の資産	-	-	32,542	-	-	161,248
資産合計	-	-	2,051,839	-	-	2,090,380
流動負債	-	-	326,354	-	-	444,131
未払金	-	-	78,231	-	-	89,569
短期借入金	-	-	181,050	-	-	127,698
短期の引当金	-	-	641	-	-	6,680
未払費用・前受収益	-	-	44,312	-	-	34,140
その他の流動負債	-	-	22,120	-	-	186,044
固定負債	-	-	1,387,926	-	-	962,768
長期借入金	-	-	1,383,325	-	-	898,191
長期未払金	-	-	0	-	-	13,467
退職給与引当金	-	-	4,601	-	-	20,436
その他の固定負債	-	-	0	-	-	30,675
負債合計	-	-	1,714,280	-	-	1,406,900
純資産合計	-	-	337,559	-	-	683,480
負債及び純資産合計	-	-	2,051,839	-	-	2,090,380

《参考2》実数(財務状況)

2. 医療法人

(2)機能別

②ケアミックス病院

2)内科系/外科系別【1/1】

(千円)

(病院数)	医療法人		
	ケアミックス病院		
	内科系 (32)	外科系 (3)	内科系・ 外科系 (210)
流動資産	548,948	856,910	699,104
現金・預金・有価証券	197,421	560,928	287,942
医業未収金	216,243	193,580	283,528
棚卸資産	7,339	12,391	16,341
短期貸付金	17,991	562	19,183
その他の流動資産	109,954	89,449	92,110
固定資産	1,072,742	1,184,692	1,465,258
有形固定資産	957,148	593,969	1,280,857
土地	291,754	220,272	290,762
建物	591,072	138,630	799,881
備品	27,606	88,244	73,218
その他の有形固定資産	46,717	146,823	116,997
無形固定資産	26,779	6,391	21,281
その他の資産	88,814	584,332	163,120
資産合計	1,621,689	2,041,602	2,164,363
流動負債	260,969	137,557	471,054
未払金	48,067	20,752	96,186
短期借入金	96,762	9,778	134,129
短期の引当金	3,499	4,988	7,040
未払費用・前受収益	37,571	79,235	32,858
その他の流動負債	75,072	22,804	200,841
固定負債	711,803	476,513	1,015,913
長期借入金	669,955	410,282	949,625
長期未払金	18,086	1,275	12,553
退職給与引当金	17,135	64,652	19,838
その他の固定負債	6,626	303	33,897
負債合計	972,772	614,070	1,486,967
純資産合計	648,917	1,427,532	677,396
負債及び純資産合計	1,621,689	2,041,602	2,164,363

《参考2》実数(財務状況)

2. 医療法人

(2)機能別

②ケアミックス病院

3)初期/二次/三次救急別【1/1】

(千円)

(病院数)	医療法人			
	ケアミックス病院			
	初期救急 (50)	二次救急 (118)	三次救急 (0)	その他 病院 (78)
流動資産	568,049	841,117	-	513,196
現金・預金・有価証券	269,465	342,068	-	189,323
医業未収金	222,452	337,253	-	209,815
棚卸資産	12,664	20,521	-	8,436
短期貸付金	10,734	27,335	-	10,816
その他の流動資産	52,733	113,940	-	94,805
固定資産	1,201,413	1,798,902	-	960,482
有形固定資産	1,093,202	1,531,954	-	854,319
土地	263,985	360,320	-	198,963
建物	714,469	914,654	-	564,496
備品	74,748	86,167	-	35,078
その他の有形固定資産	40,000	170,814	-	55,781
無形固定資産	12,800	28,308	-	17,607
その他の資産	95,411	238,640	-	88,557
資産合計	1,769,463	2,640,019	-	1,473,678
流動負債	306,745	584,638	-	302,481
未払金	75,155	122,145	-	47,484
短期借入金	122,545	170,774	-	65,629
短期の引当金	7,455	8,545	-	2,875
未払費用・前受収益	37,984	43,398	-	16,922
その他の流動負債	63,606	239,776	-	169,570
固定負債	777,816	1,247,307	-	681,130
長期借入金	723,852	1,177,993	-	619,282
長期未払金	22,927	11,083	-	12,825
退職給与引当金	14,635	23,341	-	18,330
その他の固定負債	16,402	34,890	-	30,693
負債合計	1,084,561	1,831,945	-	983,612
純資産合計	684,902	808,074	-	490,066
負債及び純資産合計	1,769,463	2,640,019	-	1,473,678

＜参考2＞実数(財務状況)

2. 医療法人

(3) 医療分業の有無別

1) 一般病院/ケアミックス病院/療養型病院/精神科病院【1/1】

(千円)

(病院数)	医療法人							
	一般病院		ケアミックス病院		療養型病院		精神科病院	
	医療分業 実施 (154)	医療分業 非実施 (73)	医療分業実施 (160)	医療分業 非実施 (82)	医療分業実施 (67)	医療分業 非実施 (102)	医療分業実施 (43)	医療分業 非実施 (102)
流動資産	844,056	810,080	581,862	869,911	390,478	514,861	648,479	684,552
現金・預金・有価証券	277,042	340,854	241,933	346,154	199,978	232,968	283,288	340,427
医業未収金	391,622	337,152	254,425	308,450	130,581	170,322	261,441	203,451
棚卸資産	21,756	23,373	13,456	18,464	4,213	6,702	7,619	8,681
短期貸付金	28,822	12,334	13,947	28,956	12,524	44,950	18,178	6,885
その他の流動資産	124,816	96,366	58,101	167,887	43,182	59,919	77,953	125,107
固定資産	1,686,122	1,331,785	1,331,081	1,565,809	756,096	944,512	1,625,030	1,300,278
有形固定資産	1,397,981	1,154,535	1,182,399	1,319,670	638,353	823,236	1,409,878	1,072,354
土地	397,432	340,800	285,675	298,832	160,832	203,786	259,096	203,685
建物	800,492	637,707	742,354	803,285	405,061	518,925	1,007,835	737,070
備品	122,031	97,895	50,078	101,305	24,082	26,487	33,416	36,052
その他の有形固定資産	78,026	78,133	104,292	116,248	48,379	74,037	109,531	95,547
無形固定資産	39,040	44,217	23,837	18,364	14,030	14,607	8,337	82,347
その他の資産	249,101	133,032	124,845	227,775	103,713	106,669	206,815	145,577
資産合計	2,530,179	2,141,865	1,912,944	2,435,720	1,146,574	1,459,372	2,273,509	1,984,830
流動負債	547,848	578,943	342,579	636,225	146,273	188,771	294,837	196,125
未払金	143,560	124,916	72,764	117,980	30,381	39,319	57,955	35,340
短期借入金	193,746	265,339	103,330	179,281	72,754	39,457	120,356	73,585
短期の引当金	19,125	17,107	6,957	5,423	5,395	2,548	6,921	5,749
未払費用・前受収益	37,235	49,855	27,495	48,048	12,398	22,391	14,565	15,798
その他の流動負債	154,182	121,726	132,034	285,492	25,346	85,055	95,041	65,653
固定負債	1,142,088	674,559	1,044,731	839,342	541,745	671,447	1,122,401	692,579
長期借入金	998,253	615,979	980,154	781,353	466,839	635,254	1,053,874	655,577
長期未払金	44,370	3,167	8,465	22,735	3,256	4,359	1,540	3,351
退職給与引当金	54,256	52,411	18,695	18,860	19,145	9,308	17,635	17,059
その他の固定負債	45,209	3,003	37,418	16,394	52,504	22,525	49,351	16,591
負債合計	1,689,936	1,253,502	1,387,311	1,475,567	688,018	860,218	1,417,238	888,704
純資産合計	840,243	888,363	525,633	960,153	458,556	599,155	856,271	1,096,126
負債及び純資産合計	2,530,179	2,141,865	1,912,944	2,435,720	1,146,574	1,459,372	2,273,509	1,984,830

《参考2》実数(財務状況)

2. 医療法人

(4)給食委託の有無別

1)一般病院/ケアミックス病院/療養型病院/精神科病院【1/2】

(千円)

(病院数)	医療法人					
	一般病院			ケアミックス病院		
	給食 全委託 (132)	給食 一部委託 (24)	給食 委託なし (75)	給食 全委託 (144)	給食 一部委託 (18)	給食 委託なし (79)
流動資産	792,450	1,563,944	675,963	671,983	524,782	731,254
現金・預金・有価証券	298,508	444,767	254,001	252,271	193,715	342,970
医業未収金	380,135	656,449	267,954	273,060	255,178	281,017
棚卸資産	22,320	33,846	17,931	15,486	13,799	14,608
短期貸付金	24,823	59,390	15,132	15,498	18,738	25,776
その他の流動資産	66,663	369,492	120,945	115,668	43,353	66,883
固定資産	1,541,529	2,529,228	1,299,239	1,474,638	1,453,913	1,295,912
有形固定資産	1,312,225	2,083,614	1,060,354	1,303,620	1,160,071	1,120,728
土地	373,864	588,354	304,288	311,644	244,655	258,402
建物	749,216	1,184,801	594,939	810,152	726,248	696,580
備品	100,637	205,750	104,506	67,707	102,347	62,024
その他の有形固定資産	88,508	104,708	56,621	114,117	86,822	103,722
無形固定資産	43,755	34,159	38,843	21,429	31,989	20,455
その他の資産	185,549	411,455	200,042	149,588	261,853	154,729
資産合計	2,333,979	4,093,173	1,975,202	2,146,621	1,978,695	2,027,166
流動負債	530,771	1,013,310	481,357	439,621	770,306	362,976
未払金	150,289	243,334	77,622	99,165	65,502	76,821
短期借入金	196,706	350,167	202,373	132,117	96,623	129,334
短期の引当金	20,286	57,737	2,662	5,961	3,424	8,106
未払費用・前受収益	48,455	77,992	15,571	34,263	28,754	35,701
その他の流動負債	115,035	284,080	183,129	168,115	576,003	113,014
固定負債	1,063,640	1,308,381	773,136	1,043,305	809,700	904,734
長期借入金	923,245	1,138,162	712,634	996,401	726,574	819,211
長期未払金	34,447	47,882	18,239	15,682	10,961	12,599
退職給与引当金	54,170	104,012	38,173	14,379	42,942	26,128
その他の固定負債	51,779	18,325	4,090	16,843	29,225	46,796
負債合計	1,594,411	2,321,690	1,254,492	1,482,926	1,580,006	1,267,709
純資産合計	739,568	1,771,482	720,710	663,695	398,689	759,456
負債及び純資産合計	2,333,979	4,093,173	1,975,202	2,146,621	1,978,695	2,027,166

《参考2》実数(財務状況)

2. 医療法人

(4) 給食委託の有無別

1) 一般病院/ケアミックス病院/療養型病院/精神科病院【2/2】

(千円)

(病院数)	医療法人					
	療養型病院			精神科病院		
	給食 全委託 (100)	給食 一部委託 (12)	給食 委託なし (57)	給食 全委託 (49)	給食 一部委託 (14)	給食 委託なし (81)
流動資産	443,395	635,732	452,269	569,060	778,271	720,600
現金・預金・有価証券	214,699	278,291	201,252	254,799	324,443	366,194
医業未収金	155,510	184,498	146,258	218,229	293,511	210,154
棚卸資産	5,157	13,378	5,087	6,029	9,697	9,521
短期貸付金	17,947	5,783	62,455	14,206	19,707	6,320
その他の流動資産	50,082	153,782	37,218	75,797	130,912	128,411
固定資産	893,543	1,277,288	753,065	1,472,991	2,339,804	1,194,049
有形固定資産	752,148	1,196,299	662,439	1,301,424	1,649,531	1,016,400
土地	194,495	197,622	171,979	222,703	301,172	206,585
建物	477,436	809,278	408,862	923,438	1,080,434	709,331
備品	24,398	69,144	18,448	39,870	46,876	30,695
その他の有形固定資産	55,819	120,256	63,149	115,413	221,050	69,789
無形固定資産	14,433	28,462	11,297	10,383	561,950	4,224
その他の資産	126,961	52,527	79,329	161,184	128,322	173,425
資産合計	1,336,938	1,913,020	1,205,334	2,042,051	3,118,075	1,914,649
流動負債	163,505	209,647	182,731	222,689	394,096	199,152
未払金	38,841	52,151	27,408	39,384	45,250	43,219
短期借入金	53,093	80,786	46,095	76,225	180,525	79,242
短期の引当金	1,465	8,341	6,354	4,554	3,633	7,531
未払費用・前受収益	18,552	34,442	14,614	16,867	23,996	13,183
その他の流動負債	51,554	33,927	88,260	85,659	140,691	55,976
固定負債	637,073	1,209,301	478,593	1,017,702	1,219,877	633,736
長期借入金	598,248	1,025,068	432,879	973,425	1,187,648	583,119
長期未払金	2,134	22,829	3,079	1,387	42	4,191
退職給与引当金	14,831	15,861	9,604	12,293	14,530	20,896
その他の固定負債	21,861	145,543	33,031	30,598	17,658	25,530
負債合計	800,578	1,418,947	661,323	1,240,391	1,613,973	832,888
純資産合計	536,360	494,073	544,010	801,660	1,504,102	1,081,761
負債及び純資産合計	1,336,938	1,913,020	1,205,334	2,042,051	3,118,075	1,914,649

《参考2》実数(財務状況)

2. 医療法人

(5) 地域別

① 病院種別

1) 一般病院【1/1】

(千円)

(病院数)	医療法人 一般病院							
	北海道 (27)	東北 (16)	関東 (53)	中部 (21)	近畿 (47)	中国 (13)	四国 (6)	九州 (48)
流動資産	752,827	1,011,427	663,133	610,565	1,223,583	712,826	375,347	815,729
現金・預金・有価証券	336,347	455,553	199,711	205,168	342,484	299,044	124,988	358,013
医業未収金	319,071	339,861	322,510	344,654	522,254	315,698	204,925	369,282
棚卸資産	17,848	24,831	19,474	24,640	27,867	24,401	13,940	19,740
短期貸付金	16,548	5,031	25,983	7,158	57,125	17,825	388	17,052
その他の流動資産	63,014	186,152	95,455	28,946	273,852	55,858	31,107	51,642
固定資産	1,365,704	1,325,511	1,585,210	1,827,737	1,923,167	1,660,612	528,133	1,374,706
有形固定資産	1,170,361	1,121,873	1,222,288	1,671,828	1,546,222	1,397,868	455,336	1,246,517
土地	334,460	278,316	421,920	285,453	532,917	309,650	134,289	306,157
建物	672,483	698,074	666,843	1,039,995	785,177	1,008,552	224,458	710,546
備品	71,476	101,799	95,514	205,970	103,378	222,183	56,778	104,621
その他の有形固定資産	91,942	43,685	38,011	140,410	124,750	-142,516	39,811	125,194
無形固定資産	32,044	36,166	52,417	44,930	69,597	31,304	5,228	13,130
その他の資産	163,299	167,472	310,505	110,979	307,348	231,439	67,569	115,058
資産合計	2,118,531	2,336,938	2,248,343	2,438,302	3,146,749	2,373,438	903,481	2,190,435
流動負債	517,507	543,105	496,079	789,813	775,627	380,999	116,370	470,611
未払金	107,316	84,356	137,010	124,824	198,660	56,568	47,331	140,924
短期借入金	206,222	138,919	162,054	478,226	260,753	123,365	9,522	191,744
短期の引当金	3,376	15,648	12,255	33,821	22,574	13	3,456	30,830
未払費用・前受収益	62,324	51,847	19,856	19,181	47,214	83,656	8,789	44,213
その他の流動負債	138,269	252,335	164,903	133,761	246,427	117,397	47,273	62,900
固定負債	867,786	851,173	938,923	1,392,389	1,352,755	850,794	398,184	764,707
長期借入金	821,692	705,133	820,245	1,224,133	1,178,456	770,592	318,092	680,634
長期未払金	14,636	18,359	16,746	121,727	50,137	0	2	11,977
退職給与引当金	12,796	88,625	51,587	42,282	69,466	74,273	3,237	59,881
その他の固定負債	18,662	39,056	50,344	4,247	54,694	5,928	76,853	12,216
負債合計	1,385,293	1,394,277	1,435,001	2,182,202	2,128,382	1,231,793	514,553	1,235,318
純資産合計	733,238	942,660	813,342	256,100	1,018,367	1,141,645	388,927	955,117
負債及び純資産合計	2,118,531	2,336,938	2,248,343	2,438,302	3,146,749	2,373,438	903,481	2,190,435

＜参考2＞実数(財務状況)

2. 医療法人

(5) 地域別

① 病院種別

2) ケアミックス病院【1/1】

(千円)

(病院数)	医療法人							
	ケアミックス病院							
	北海道 (17)	東北 (15)	関東 (38)	中部 (36)	近畿 (46)	中国 (29)	四国 (18)	九州 (46)
流動資産	512,274	577,640	801,524	726,337	795,515	687,137	552,175	579,187
現金・預金・有価証券	164,780	220,700	325,397	306,732	258,871	328,701	288,920	264,463
医業未収金	251,503	271,016	319,714	312,508	291,928	291,450	178,091	221,154
棚卸資産	13,500	14,261	19,825	19,593	13,641	17,982	9,360	10,392
短期貸付金	13,533	10,578	12,152	26,184	45,232	3,263	10,770	9,175
その他の流動資産	68,958	61,086	124,436	61,319	185,842	45,741	65,035	74,002
固定資産	1,596,667	1,143,077	1,519,933	1,954,220	1,604,481	1,435,798	914,326	885,135
有形固定資産	1,506,715	979,447	1,331,970	1,774,067	1,321,915	1,204,317	713,160	793,101
土地	348,026	166,107	333,408	343,704	348,818	280,188	210,861	210,566
建物	1,054,709	636,571	778,214	1,179,082	763,688	732,224	386,034	498,535
備品	118,102	38,328	62,804	82,770	69,154	100,616	41,054	36,995
その他の有形固定資産	-14,122	138,440	157,544	168,510	140,254	91,290	75,213	47,004
無形固定資産	17,792	9,472	25,059	40,269	27,602	14,820	2,557	16,302
その他の資産	72,160	154,159	162,905	139,884	254,964	216,660	198,609	75,731
資産合計	2,108,940	1,720,717	2,321,457	2,680,557	2,399,996	2,122,935	1,466,501	1,464,321
流動負債	287,359	450,504	379,973	625,894	674,128	452,445	290,838	212,813
未払金	100,418	118,131	78,398	124,382	92,570	99,140	57,386	59,497
短期借入金	85,333	117,040	111,498	170,726	177,640	183,169	80,416	60,381
短期の引当金	6,056	6,935	9,791	5,190	6,339	8,273	6,690	4,077
未払費用・前受収益	32,179	11,054	41,860	43,714	44,674	25,297	29,016	25,042
その他の流動負債	63,372	197,344	138,426	281,881	352,905	136,566	117,329	63,816
固定負債	1,313,212	839,094	1,000,278	1,420,379	896,060	1,147,787	543,415	631,134
長期借入金	1,198,730	785,230	955,849	1,374,533	831,128	1,006,082	520,232	588,302
長期未払金	58,302	13,332	3,381	16,041	18,735	5,462	14,798	3,578
退職給与引当金	18,172	40,463	17,785	28,262	14,325	21,921	8,265	18,440
その他の固定負債	38,007	69	23,263	1,543	31,873	114,321	120	20,814
負債合計	1,600,570	1,289,597	1,380,252	2,046,273	1,570,188	1,600,232	834,252	843,946
純資産合計	508,370	431,120	941,206	634,284	829,808	522,702	632,249	620,375
負債及び純資産合計	2,108,940	1,720,717	2,321,457	2,680,557	2,399,996	2,122,935	1,466,501	1,464,321

＜参考2＞実数(財務状況)

2. 医療法人

(5) 地域別

① 病院種別

3) 療養型病院【1/1】

(千円)

(病院数)	医療法人 療養型病院							
	北海道 (8)	東北 (10)	関東 (26)	中部 (34)	近畿 (25)	中国 (14)	四国 (19)	九州 (34)
	流動資産	433,587	307,196	539,510	436,910	550,380	510,246	407,074
現金・預金・有価証券	264,546	145,124	250,177	238,176	227,668	206,731	200,938	194,978
医業未収金	141,645	136,830	192,899	142,083	160,011	191,588	148,930	128,060
棚卸資産	5,043	5,569	10,997	4,435	3,864	5,465	6,908	3,807
短期貸付金	2,210	8,178	40,970	4,716	98,710	72,209	30,583	1,155
その他の流動資産	20,144	11,496	44,467	47,500	60,126	34,252	19,716	80,498
固定資産	416,542	791,051	1,296,332	940,910	811,194	793,411	766,154	725,734
有形固定資産	289,935	649,482	1,137,738	815,904	717,116	647,649	703,615	610,139
土地	43,161	128,474	228,394	163,318	209,556	220,484	189,230	196,947
建物	186,752	486,823	719,399	558,062	415,696	325,596	466,324	372,290
備品	11,296	13,713	41,324	26,789	18,702	20,779	19,688	29,041
その他の有形固定資産	48,726	20,472	148,620	67,736	73,161	80,791	28,373	11,861
無形固定資産	6,961	6,155	31,483	-615	30,183	34,759	7,471	3,910
その他の資産	119,646	135,414	127,111	125,621	63,895	111,003	55,068	111,685
資産合計	850,130	1,098,248	1,835,841	1,377,820	1,361,574	1,303,658	1,173,228	1,134,231
流動負債	176,677	178,708	255,137	174,954	184,430	174,025	121,991	127,616
未払金	34,723	24,218	55,314	27,586	37,707	45,066	35,041	29,703
短期借入金	57,083	26,286	83,895	60,739	41,930	44,430	29,551	50,338
短期の引当金	0	0	8,135	1,971	572	8,849	4,566	3,468
未払費用・前受収益	7,823	8,935	41,497	9,986	14,681	19,871	17,945	16,244
その他の流動負債	77,048	119,269	66,297	74,672	89,541	55,810	34,888	27,863
固定負債	173,130	603,733	1,006,060	686,791	578,790	579,370	572,179	434,141
長期借入金	167,036	571,900	946,928	614,077	517,208	557,941	503,675	408,375
長期未払金	3,056	13,366	6,415	1,210	175	290	13,848	742
退職給与引当金	3,039	14,239	6,261	24,698	18,964	12,631	8,441	6,908
その他の固定負債	0	4,229	46,456	46,805	42,442	8,507	46,215	18,115
負債合計	349,807	782,441	1,261,197	861,745	763,220	753,395	694,170	561,756
純資産合計	500,322	315,806	574,644	516,074	598,354	550,263	479,058	572,475
負債及び純資産合計	850,130	1,098,248	1,835,841	1,377,820	1,361,574	1,303,658	1,173,228	1,134,231

＜参考2＞実数(財務状況)

2. 医療法人

(5) 地域別

① 病院種別

4) 精神科病院【1/1】

(千円)

(病院数)	医療法人							
	精神科病院							
	北海道 (15)	東北 (17)	関東 (27)	中部 (24)	近畿 (11)	中国 (11)	四国 (10)	九州 (31)
流動資産	478,440	649,351	683,299	516,323	1,448,652	776,043	464,589	639,270
現金・預金・有価証券	226,496	363,981	277,550	280,259	504,172	426,449	237,436	343,152
医業未収金	207,111	210,688	255,057	183,599	301,133	244,923	161,454	210,159
棚卸資産	6,747	7,714	9,602	6,387	10,723	10,598	16,971	5,598
短期貸付金	3,015	4,478	34,759	976	7,063	1,885	3,196	8,719
その他の流動資産	35,071	62,489	106,333	45,101	625,560	92,188	45,532	71,643
固定資産	1,145,366	1,009,060	1,923,314	1,301,138	1,789,955	1,726,126	704,241	1,294,720
有形固定資産	1,003,193	885,654	1,471,095	1,059,485	1,677,269	1,236,110	648,492	1,178,099
土地	210,389	136,839	313,554	161,742	378,729	168,055	141,571	217,064
建物	737,960	618,277	951,457	844,934	1,024,624	929,929	397,364	827,221
備品	17,062	41,025	63,091	26,624	38,416	31,210	13,112	30,023
その他の有形固定資産	37,782	89,514	142,994	26,185	235,499	106,916	96,444	103,791
無形固定資産	7,606	6,264	297,993	7,143	8,829	11,620	1,470	3,999
その他の資産	134,567	117,141	154,225	234,510	103,857	478,396	54,279	112,622
資産合計	1,623,805	1,658,410	2,606,613	1,817,461	3,238,607	2,502,169	1,168,829	1,933,991
流動負債	269,648	253,829	343,473	179,787	191,357	231,129	103,450	164,182
未払金	44,855	31,571	60,641	25,830	50,552	58,344	13,312	42,457
短期借入金	135,859	113,582	141,496	93,240	46,465	10,862	42,828	51,458
短期の引当金	1,503	4,806	10,290	5,185	11,797	12,155	0	4,186
未払費用・前受収益	20,755	7,238	13,439	22,772	22,015	12,643	13,267	12,397
その他の流動負債	66,674	96,633	117,607	32,760	60,528	137,124	34,043	53,684
固定負債	702,772	564,488	1,085,793	712,658	1,050,688	677,090	515,208	912,494
長期借入金	667,889	538,141	1,064,914	651,556	1,015,717	616,699	482,802	833,681
長期未払金	3,796	0	3,731	5,597	0	3,579	0	2,473
退職給与引当金	6,263	22,173	13,365	13,849	27,610	21,508	26,568	17,042
その他の固定負債	24,824	4,174	3,783	41,655	7,361	35,305	5,838	59,299
負債合計	972,420	818,317	1,429,266	892,445	1,242,045	908,219	618,657	1,076,677
純資産合計	651,386	840,094	1,177,347	925,016	1,996,562	1,593,950	550,172	857,314
負債及び純資産合計	1,623,805	1,658,410	2,606,613	1,817,461	3,238,607	2,502,169	1,168,829	1,933,991

＜参考2＞実数(財務状況)

2. 医療法人

(5) 地域別

② 病院種別・黒字病院

1) 一般病院【1/1】

(千円)

(病院数)	医療法人							
	一般病院							
	黒字病院							
	北海道 (19)	東北 (12)	関東 (37)	中部 (12)	近畿 (32)	中国 (10)	四国 (4)	九州 (39)
流動資産	764,669	1,246,418	668,811	699,766	1,445,451	652,876	503,359	933,803
現金・預金・有価証券	395,450	592,737	240,749	239,724	442,894	309,843	161,694	415,897
医業未収金	294,517	374,942	304,270	396,630	561,744	254,505	276,778	418,231
棚卸資産	14,832	27,974	18,313	24,588	29,119	20,630	19,214	20,714
短期貸付金	14,938	6,482	7,754	5,809	67,586	23,015	372	20,044
その他の流動資産	44,931	244,283	97,725	33,015	344,108	44,883	45,300	58,917
固定資産	1,301,586	1,392,366	1,474,214	2,077,278	2,121,542	1,192,287	588,515	1,589,423
有形固定資産	1,105,455	1,140,131	1,033,827	1,916,467	1,672,546	971,214	515,239	1,444,924
土地	362,239	297,822	356,504	251,678	524,894	252,363	177,103	365,070
建物	568,710	673,159	538,340	1,304,116	909,218	620,859	224,272	802,546
備品	86,541	120,895	103,855	258,780	111,255	52,638	73,779	121,091
その他の有形固定資産	87,966	48,255	35,129	101,894	127,180	45,354	40,084	156,217
無形固定資産	31,328	44,672	69,645	23,741	97,962	31,573	4,147	14,917
その他の資産	164,803	207,563	370,742	137,071	351,033	189,500	69,130	129,581
資産合計	2,066,254	2,638,783	2,143,025	2,777,044	3,566,993	1,845,163	1,091,875	2,523,226
流動負債	292,443	594,742	369,646	536,533	822,741	369,832	161,546	533,218
未払金	92,241	87,057	109,944	122,936	210,569	67,561	64,700	158,910
短期借入金	87,018	122,582	72,593	145,012	257,139	104,054	14,282	210,367
短期の引当金	3,537	20,864	13,296	43,290	21,455	0	5,184	37,942
未払費用・前受収益	64,954	32,879	23,443	22,345	36,630	84,287	11,579	53,232
その他の流動負債	44,693	331,360	150,370	202,951	296,949	113,929	65,800	72,767
固定負債	805,468	742,614	733,994	1,570,364	1,348,443	310,042	452,063	858,941
長期借入金	750,588	587,028	685,857	1,408,200	1,250,134	279,925	331,925	755,973
長期未払金	18,769	3,334	3,077	105,082	21,559	0	3	14,520
退職給与引当金	9,595	117,746	40,375	49,733	67,603	29,599	4,855	73,413
その他の固定負債	26,516	34,506	4,685	7,349	9,147	517	115,280	15,035
負債合計	1,097,911	1,337,356	1,103,640	2,106,897	2,171,184	679,874	613,609	1,392,160
純資産合計	968,344	1,301,428	1,039,385	670,147	1,395,809	1,165,289	478,266	1,131,066
負債及び純資産合計	2,066,254	2,638,783	2,143,025	2,777,044	3,566,993	1,845,163	1,091,875	2,523,226

＜参考2＞実数(財務状況)

2. 医療法人

(5) 地域別

② 病院種別・黒字病院

2) ケアミックス病院【1/1】

(千円)

(病院数)	医療法人							
	ケアミックス病院							
	黒字病院							
	北海道 (14)	東北 (13)	関東 (29)	中部 (21)	近畿 (33)	中国 (21)	四国 (13)	九州 (38)
流動資産	517,328	607,433	889,317	667,932	712,766	727,346	680,330	615,746
現金・預金・有価証券	178,574	219,927	382,053	335,382	228,681	399,131	375,979	278,429
医業未収金	234,872	289,492	332,559	245,722	260,921	279,206	204,423	230,998
棚卸資産	13,083	15,405	19,450	15,456	10,082	15,508	10,377	10,923
短期貸付金	8,369	12,205	15,144	9,314	16,280	2,774	14,835	8,259
その他の流動資産	82,430	70,404	140,111	62,058	196,802	30,726	74,714	87,136
固定資産	1,618,180	1,244,515	1,615,218	1,326,923	1,272,329	1,237,901	922,500	888,838
有形固定資産	1,519,869	1,060,973	1,396,019	1,259,209	1,124,494	1,060,703	688,331	787,914
土地	327,006	179,229	413,853	303,386	362,900	258,567	221,112	215,509
建物	1,024,418	686,394	778,771	779,595	648,658	644,851	339,718	480,957
備品	134,058	37,659	54,922	65,217	31,968	90,965	51,780	38,554
その他の有形固定資産	34,387	157,691	148,473	111,011	80,968	66,320	75,720	52,894
無形固定資産	17,102	10,182	26,456	27,213	20,880	16,922	2,981	18,554
その他の資産	81,209	173,360	192,743	40,501	126,955	160,276	231,189	82,370
資産合計	2,135,508	1,851,948	2,504,535	1,994,856	1,985,095	1,965,247	1,602,829	1,504,583
流動負債	293,706	481,892	353,078	484,023	317,666	293,889	240,218	227,519
未払金	87,710	132,030	75,649	90,999	56,161	73,146	51,397	60,358
短期借入金	89,940	105,277	108,701	99,015	43,616	123,382	43,773	60,686
短期の引当金	7,353	8,002	7,500	7,504	4,515	5,388	9,263	4,480
未払費用・前受収益	36,382	12,700	47,128	43,794	23,254	33,298	30,662	27,330
その他の流動負債	72,321	223,882	114,100	242,710	190,120	58,675	105,124	74,665
固定負債	1,265,749	914,794	827,517	827,389	887,568	857,661	492,142	556,133
長期借入金	1,127,443	859,460	806,226	776,633	833,477	817,973	467,340	520,187
長期未払金	70,604	15,383	4,430	21,558	20,558	6,996	20,490	2,151
退職給与引当金	21,550	39,871	9,654	27,526	6,380	22,044	4,242	20,620
その他の固定負債	46,152	80	7,207	1,671	27,153	10,648	70	13,175
負債合計	1,559,455	1,396,686	1,180,596	1,311,412	1,205,234	1,151,549	732,361	783,652
純資産合計	576,052	455,263	1,323,939	683,444	779,862	813,698	870,469	720,931
負債及び純資産合計	2,135,508	1,851,948	2,504,535	1,994,856	1,985,095	1,965,247	1,602,829	1,504,583

＜参考2＞実数(財務状況)

2. 医療法人

(5) 地域別

② 病院種別・黒字病院

3) 療養型病院【1/1】

(千円)

(病院数)	医療法人							
	療養型病院							
	黒字病院							
	北海道 (4)	東北 (8)	関東 (18)	中部 (29)	近畿 (21)	中国 (11)	四国 (17)	九州 (30)
流動資産	208,693	239,737	679,451	454,619	627,867	602,376	442,723	428,173
現金・預金・有価証券	101,314	97,999	331,126	242,706	266,115	245,842	219,473	206,623
医業未収金	86,614	122,894	234,461	147,385	172,295	223,277	160,172	127,842
棚卸資産	6,459	4,782	14,409	4,541	3,874	5,882	6,916	3,827
短期貸付金	3,673	3,214	52,189	4,805	117,440	89,873	34,180	1,309
その他の流動資産	10,633	10,848	47,265	55,182	68,143	37,502	21,982	88,572
固定資産	203,889	659,368	1,608,105	923,528	796,509	930,266	839,544	689,676
有形固定資産	166,030	520,856	1,415,723	786,540	691,912	789,321	775,352	567,505
土地	50,452	89,502	263,308	170,595	189,376	280,357	211,492	187,298
建物	61,844	397,382	903,898	539,168	399,066	393,272	514,247	347,800
備品	6,943	14,723	56,368	25,277	19,735	16,846	19,354	19,615
その他の有形固定資産	46,791	19,248	192,149	51,499	83,734	98,845	30,259	12,792
無形固定資産	512	6,803	38,131	-1,906	35,414	40,539	7,931	4,265
その他の資産	37,347	131,709	154,251	138,894	69,184	100,406	56,261	117,905
資産合計	412,582	899,106	2,287,556	1,378,147	1,424,377	1,532,642	1,282,267	1,117,848
流動負債	113,641	83,452	295,391	174,788	161,373	207,993	126,569	123,107
未払金	46,196	26,108	61,420	29,431	41,870	52,935	36,322	32,306
短期借入金	39,165	32,858	80,119	62,944	46,869	55,124	28,733	43,628
短期の引当金	0	0	11,221	883	538	11,262	5,104	3,931
未払費用・前受収益	2,824	9,103	53,340	9,856	16,879	24,709	19,027	13,358
その他の流動負債	25,456	15,382	89,292	71,675	55,218	63,963	37,383	29,885
固定負債	110,638	519,509	1,293,329	615,928	590,590	675,172	627,893	351,509
長期借入金	104,527	494,817	1,209,356	532,689	519,593	647,899	552,679	341,796
長期未払金	6,111	16,707	9,266	1,226	0	369	14,128	841
退職給与引当金	0	2,699	9,043	27,576	20,661	16,076	9,434	7,829
その他の固定負債	0	5,286	65,664	54,437	50,336	10,828	51,652	1,044
負債合計	224,279	602,961	1,588,721	790,716	751,964	883,165	754,461	474,616
純資産合計	188,303	296,145	698,835	587,431	672,413	649,477	527,806	643,232
負債及び純資産合計	412,582	899,106	2,287,556	1,378,147	1,424,377	1,532,642	1,282,267	1,117,848

＜参考2＞実数(財務状況)

2. 医療法人

(5) 地域別

② 病院種別・黒字病院

4) 精神科病院【1/1】

(千円)

(病院数)	医療法人							
	精神科病院							
	黒字病院							
	北海道 (13)	東北 (15)	関東 (24)	中部 (20)	近畿 (11)	中国 (10)	四国 (10)	九州 (28)
流動資産	512,828	688,349	618,031	532,843	1,448,652	756,307	464,589	665,584
現金・預金・有価証券	254,222	384,527	264,604	312,072	504,172	451,231	237,436	360,037
医業未収金	214,746	223,718	225,060	189,052	301,133	244,447	161,454	213,558
棚卸資産	6,517	8,185	8,341	6,764	10,723	10,938	16,971	5,723
短期貸付金	1,502	3,211	32,317	976	7,063	2,074	3,196	9,632
その他の流動資産	35,842	68,709	87,709	23,979	625,560	47,616	45,532	76,634
固定資産	1,179,343	1,108,123	1,444,036	1,130,042	1,789,955	1,840,955	704,241	1,238,287
有形固定資産	1,021,048	973,755	1,257,622	975,762	1,677,269	1,304,930	648,492	1,116,150
土地	213,697	149,761	282,072	152,724	378,729	182,258	141,571	207,274
建物	754,896	678,419	838,156	773,862	1,024,624	974,915	397,364	767,736
備品	18,085	46,133	36,463	26,973	38,416	30,331	13,112	26,584
その他の有形固定資産	34,370	99,442	100,931	22,202	235,499	117,426	96,444	114,555
無形固定資産	8,486	7,045	15,494	4,988	8,829	12,352	1,470	3,692
その他の資産	149,809	127,324	170,921	149,292	103,857	523,673	54,279	118,445
資産合計	1,692,171	1,796,472	2,062,067	1,662,885	3,238,607	2,597,262	1,168,829	1,903,871
流動負債	272,087	282,419	258,526	139,866	191,357	151,258	103,450	166,326
未払金	25,264	34,058	59,846	21,391	50,552	58,116	13,312	43,199
短期借入金	153,837	128,727	81,599	58,338	46,465	11,948	42,828	46,614
短期の引当金	1,735	5,406	11,577	5,369	11,797	13,371	0	4,635
未払費用・前受収益	23,003	6,602	13,696	23,292	22,015	13,177	13,267	13,726
その他の流動負債	68,247	107,625	91,807	31,475	60,528	54,646	34,043	58,152
固定負債	682,991	636,644	923,654	587,581	1,050,688	728,130	515,208	884,643
長期借入金	650,298	607,559	900,165	552,539	1,015,717	662,620	482,802	799,650
長期未払金	2,357	0	4,198	6,717	0	3,937	0	986
退職給与引当金	4,020	24,851	15,035	16,618	27,610	22,739	26,568	18,354
その他の固定負債	26,315	4,234	4,256	11,706	7,361	38,835	5,838	65,653
負債合計	955,077	919,063	1,182,180	727,446	1,242,045	879,388	618,657	1,050,969
純資産合計	737,094	877,410	879,888	935,438	1,996,562	1,717,874	550,172	852,902
負債及び純資産合計	1,692,171	1,796,472	2,062,067	1,662,885	3,238,607	2,597,262	1,168,829	1,903,871

＜参考2＞実数(財務状況)

2. 医療法人

(5) 地域別

③ 病院種別・赤字病院

1) 一般病院【1/1】

(千円)

(病院数)	医療法人							
	一般病院							
	赤字病院							
	北海道 (8)	東北 (4)	関東 (16)	中部 (9)	近畿 (15)	中国 (3)	四国 (2)	九州 (9)
流動資産	724,705	306,453	650,003	491,631	750,263	912,660	119,323	304,078
現金・預金・有価証券	195,975	44,003	104,811	159,093	128,278	263,045	51,575	107,182
医業未収金	377,385	234,617	364,690	275,353	438,010	519,677	61,219	157,169
棚卸資産	25,011	15,400	22,159	24,708	25,195	36,971	3,390	15,523
短期貸付金	20,374	675	68,139	8,956	34,807	526	419	4,087
その他の流動資産	105,960	11,759	90,204	23,521	123,973	92,441	2,721	20,116
固定資産	1,517,984	1,124,947	1,841,887	1,495,015	1,499,965	3,221,692	407,369	444,264
有形固定資産	1,324,513	1,067,100	1,658,105	1,345,643	1,276,730	2,820,048	335,532	386,753
土地	268,484	219,797	573,197	330,487	550,034	500,605	48,662	50,865
建物	918,946	772,817	964,006	687,833	520,557	2,300,860	224,831	311,878
備品	35,696	44,512	76,226	135,558	86,573	787,335	22,774	33,249
その他の有形固定資産	101,387	29,973	44,676	191,764	119,566	-768,751	39,265	-9,240
無形固定資産	33,743	10,648	12,576	73,182	9,083	30,410	7,391	5,386
その他の資産	159,727	47,199	171,207	76,190	214,153	371,234	64,446	52,125
資産合計	2,242,689	1,431,400	2,491,891	1,986,646	2,250,228	4,134,353	526,692	748,341
流動負債	1,052,034	388,193	788,454	1,127,520	675,118	418,222	26,017	199,314
未払金	143,117	76,253	199,600	127,343	173,252	19,926	12,591	62,984
短期借入金	489,331	187,928	368,932	922,511	268,463	187,733	0	111,042
短期の引当金	2,995	0	9,849	21,195	24,960	55	0	13
未払費用・前受収益	56,076	108,753	11,562	14,964	69,794	81,554	3,208	5,130
その他の流動負債	360,514	15,259	198,512	41,507	138,648	128,954	10,219	20,145
固定負債	1,015,792	1,176,850	1,412,820	1,155,088	1,361,953	2,653,300	290,425	356,358
長期借入金	990,562	1,059,451	1,131,019	978,709	1,025,545	2,406,150	290,425	354,164
長期未払金	4,820	63,435	48,357	143,920	111,105	0	0	954
退職給与引当金	20,400	1,261	77,515	32,347	73,442	223,185	0	1,241
その他の固定負債	10	52,703	155,929	111	151,861	23,965	0	0
負債合計	2,067,826	1,565,043	2,201,274	2,282,608	2,037,071	3,071,522	316,442	555,673
純資産合計	174,863	-133,642	290,617	-295,963	213,158	1,062,831	210,251	192,669
負債及び純資産合計	2,242,689	1,431,400	2,491,891	1,986,646	2,250,228	4,134,353	526,692	748,341

＜参考2＞実数(財務状況)

2. 医療法人

(5) 地域別

③ 病院種別・赤字病院

2) ケアミックス病院【1/1】

(千円)

(病院数)	医療法人							
	ケアミックス病院							
	赤字病院							
	北海道 (3)	東北 (2)	関東 (9)	中部 (15)	近畿 (13)	中国 (8)	四国 (5)	九州 (8)
流動資産	488,687	383,982	518,634	808,103	1,005,568	581,589	218,974	405,532
現金・預金・有価証券	100,409	225,720	142,839	266,622	335,506	143,822	62,564	198,124
医業未収金	329,115	150,921	278,325	406,009	370,639	323,590	109,627	174,396
棚卸資産	15,446	6,823	21,033	25,384	22,678	24,476	6,715	7,874
短期貸付金	37,629	0	2,510	49,803	118,726	4,547	201	13,524
その他の流動資産	6,089	517	73,927	60,285	158,020	85,154	39,868	11,614
固定資産	1,496,273	483,733	1,212,905	2,832,435	2,447,636	1,955,276	893,073	867,546
有形固定資産	1,445,328	449,525	1,125,590	2,494,867	1,823,059	1,581,305	777,718	817,743
土地	446,120	80,813	74,198	400,149	313,072	336,941	184,207	187,091
建物	1,196,065	312,722	776,419	1,738,365	1,055,689	961,579	506,454	582,031
備品	43,641	42,677	88,199	107,343	163,550	125,949	13,164	29,590
その他の有形固定資産	-240,497	13,313	186,773	249,010	290,748	156,835	73,894	19,031
無形固定資産	21,014	4,854	20,556	58,547	44,667	9,303	1,454	5,605
その他の資産	29,931	29,354	66,759	279,021	579,911	364,668	113,901	44,198
資産合計	1,984,960	867,714	1,731,539	3,640,538	3,453,205	2,536,865	1,112,047	1,273,078
流動負債	257,736	246,479	466,634	824,513	1,578,993	868,656	422,448	142,957
未払金	159,722	27,784	87,256	171,117	184,993	167,376	72,958	55,403
短期借入金	63,833	193,500	120,513	271,122	517,855	340,111	175,688	58,933
短期の引当金	0	0	17,173	1,951	10,968	15,845	0	2,164
未払費用・前受収益	12,567	351	24,882	43,604	99,048	4,294	24,739	14,173
その他の流動負債	21,614	24,843	216,809	336,720	766,129	341,029	149,063	12,283
固定負債	1,534,704	347,045	1,556,953	2,250,565	917,618	1,909,369	676,723	987,386
長期借入金	1,531,400	302,734	1,437,969	2,211,594	825,164	1,499,869	657,750	911,845
長期未払金	895	0	0	8,317	14,107	1,436	0	10,356
退職給与引当金	2,409	44,311	43,986	29,292	34,494	21,600	18,723	8,086
その他の固定負債	0	0	74,999	1,363	43,852	386,465	249	57,100
負債合計	1,792,440	593,523	2,023,587	3,075,078	2,496,610	2,778,025	1,099,171	1,130,343
純資産合計	192,520	274,191	-292,048	565,460	956,594	-241,159	12,876	142,735
負債及び純資産合計	1,984,960	867,714	1,731,539	3,640,538	3,453,205	2,536,865	1,112,047	1,273,078

＜参考2＞実数(財務状況)

2. 医療法人

(5) 地域別

③ 病院種別・赤字病院

3) 療養型病院【1/1】

(千円)

(病院数)	医療法人							
	療養型病院							
	赤字病院							
	北海道 (4)	東北 (2)	関東 (8)	中部 (5)	近畿 (4)	中国 (3)	四国 (2)	九州 (4)
流動資産	658,481	577,031	224,642	334,194	143,573	172,439	104,056	260,933
現金・預金・有価証券	427,778	333,622	68,040	211,900	25,821	63,325	43,388	107,641
医業未収金	196,675	192,574	99,386	111,332	95,522	75,398	53,374	129,694
棚卸資産	3,627	8,717	3,318	3,821	3,809	3,936	6,840	3,661
短期貸付金	747	28,032	15,725	4,200	382	7,444	0	0
その他の流動資産	29,655	14,086	38,173	2,941	18,040	22,337	454	19,938
固定資産	629,195	1,317,784	594,841	1,041,727	888,285	291,611	142,336	996,170
有形固定資産	413,840	1,163,987	512,271	986,221	849,435	128,188	93,846	929,891
土地	35,870	284,360	149,837	121,110	315,495	947	0	269,310
建物	311,661	844,585	304,277	667,648	503,004	77,451	58,980	555,962
備品	15,649	9,673	7,476	35,555	13,282	35,198	22,526	99,735
その他の有形固定資産	50,660	25,370	50,681	161,906	17,654	14,591	12,341	4,884
無形固定資産	13,410	3,564	16,524	6,872	2,720	13,567	3,565	1,247
その他の資産	201,945	150,233	66,047	48,634	36,131	149,856	44,925	65,032
資産合計	1,287,677	1,894,815	819,484	1,375,920	1,031,859	464,050	246,392	1,257,103
流動負債	239,713	559,734	164,565	175,917	305,480	49,477	83,080	161,431
未払金	23,250	16,658	41,576	16,887	15,852	16,211	24,149	10,178
短期借入金	75,000	0	92,389	47,956	16,005	5,220	36,500	100,664
短期の引当金	0	0	1,190	8,284	751	0	0	0
未払費用・前受収益	12,823	8,260	14,850	10,737	3,136	2,131	8,746	37,886
その他の流動負債	128,640	534,816	14,559	92,053	269,736	25,915	13,685	12,703
固定負債	235,623	940,630	359,704	1,097,796	516,837	228,095	98,615	1,053,877
長期借入金	229,545	880,230	356,464	1,086,132	504,688	228,095	87,146	907,724
長期未払金	0	0	0	1,121	1,095	0	11,470	0
退職給与引当金	6,078	60,401	0	8,003	10,054	0	0	0
その他の固定負債	0	0	3,240	2,540	1,000	0	0	146,153
負債合計	475,335	1,500,365	524,268	1,273,713	822,316	277,572	181,695	1,215,307
純資産合計	812,342	394,451	295,215	102,208	209,542	186,478	64,697	41,796
負債及び純資産合計	1,287,677	1,894,815	819,484	1,375,920	1,031,859	464,050	246,392	1,257,103

＜参考2＞実数(財務状況)

2. 医療法人

(5) 地域別

③ 病院種別・赤字病院

4) 精神科病院【1/1】

(千円)

(病院数)	医療法人 精神科病院 赤字病院							
	北海道 (2)	東北 (2)	関東 (3)	中部 (4)	近畿 (0)	中国 (1)	四国 (0)	九州 (3)
	流動資産	254,917	356,864	1,205,445	433,723	-	973,410	-
現金・預金・有価証券	46,277	209,886	381,116	121,199	-	178,625	-	185,550
医業未収金	157,484	112,970	495,030	156,333	-	249,688	-	178,435
棚卸資産	8,240	4,183	19,683	4,500	-	7,190	-	4,432
短期貸付金	12,853	13,979	54,297	976	-	0	-	198
その他の流動資産	30,063	15,846	255,319	150,715	-	537,908	-	25,059
固定資産	924,512	266,082	5,757,533	2,156,618	-	577,829	-	1,821,432
有形固定資産	887,134	224,903	3,178,884	1,478,101	-	547,912	-	1,756,292
土地	188,881	39,922	565,411	206,831	-	26,029	-	308,433
建物	627,873	167,212	1,857,866	1,200,294	-	480,068	-	1,382,413
備品	10,416	2,712	276,111	24,876	-	40,000	-	62,117
その他の有形固定資産	59,964	15,057	479,496	46,100	-	1,814	-	3,329
無形固定資産	1,885	409	2,557,992	17,917	-	4,299	-	6,861
その他の資産	35,493	40,770	20,658	660,600	-	25,618	-	58,278
資産合計	1,179,430	622,946	6,962,978	2,590,341	-	1,551,239	-	2,215,107
流動負債	253,796	39,407	1,023,050	379,395	-	1,029,835	-	144,177
未払金	172,197	12,915	66,997	48,022	-	60,628	-	35,524
短期借入金	19,000	0	620,667	267,750	-	0	-	96,667
短期の引当金	0	300	0	4,263	-	0	-	0
未払費用・前受収益	6,144	12,003	11,381	20,174	-	7,304	-	0
その他の流動負債	56,455	14,188	324,006	39,187	-	961,903	-	11,986
固定負債	831,351	23,316	2,382,905	1,338,042	-	166,690	-	1,172,439
長期借入金	782,230	17,500	2,382,905	1,146,643	-	157,490	-	1,151,300
長期未払金	13,151	0	0	0	-	0	-	16,345
退職給与引当金	20,842	2,088	0	0	-	9,200	-	4,795
その他の固定負債	15,128	3,727	0	191,399	-	0	-	0
負債合計	1,085,146	62,722	3,405,955	1,717,437	-	1,196,526	-	1,316,617
純資産合計	94,283	560,223	3,557,024	872,903	-	354,714	-	898,490
負債及び純資産合計	1,179,430	622,946	6,962,978	2,590,341	-	1,551,239	-	2,215,107

＜参考2＞実数(財務状況)

2. 医療法人

(6) 黒字赤字別

① 病院種別

1) 一般病院/ケアミックス病院/療養型病院/精神科病院【1/1】

(千円)

(病院数)	医療法人							
	一般病院		ケアミックス病院		療養型病院		精神科病院	
	黒字 (166)	赤字 (66)	黒字 (183)	赤字 (63)	黒字 (139)	赤字 (32)	黒字 (131)	赤字 (15)
流動資産	930,905	588,113	691,781	652,183	499,364	299,986	681,390	581,948
現金・預金・有価証券	366,817	130,814	301,404	213,453	233,430	149,774	337,239	191,716
医業未収金	386,740	332,377	262,565	305,311	162,631	117,419	218,939	229,088
棚卸資産	21,902	22,332	13,637	19,321	6,030	4,155	8,399	8,159
短期貸付金	23,730	28,755	11,116	40,818	37,369	7,178	9,640	14,737
その他の流動資産	131,716	73,835	103,059	73,280	59,903	21,460	107,172	138,248
固定資産	1,599,159	1,462,828	1,254,276	1,868,669	897,631	744,283	1,290,263	2,288,159
有形固定資産	1,311,822	1,291,938	1,106,549	1,580,462	773,779	646,943	1,120,721	1,565,995
土地	367,426	386,061	294,442	275,448	194,194	151,828	214,173	262,166
建物	734,981	757,953	665,581	1,045,746	489,051	415,451	779,185	1,106,150
備品	115,378	104,676	57,840	96,135	24,558	28,820	30,100	78,696
その他の有形固定資産	94,037	43,247	88,686	163,133	65,975	50,843	97,264	118,982
無形固定資産	48,478	22,169	19,183	29,256	15,397	9,094	7,834	518,341
その他の資産	238,858	148,722	128,544	258,951	108,456	88,246	161,708	203,823
資産合計	2,530,064	2,050,941	1,946,057	2,520,852	1,396,995	1,044,268	1,971,653	2,870,107
流動負債	509,429	696,353	324,330	770,883	165,928	201,770	199,118	442,367
未払金	135,299	136,973	73,420	133,948	38,855	23,263	39,568	62,033
短期借入金	151,120	370,627	81,229	262,426	50,899	57,320	71,908	217,400
短期の引当金	21,181	11,318	6,201	7,468	4,082	1,686	6,734	1,177
未払費用・前受収益	41,576	38,597	32,047	39,293	19,326	13,383	15,905	10,562
その他の流動負債	160,254	138,837	131,433	327,748	52,766	106,119	65,003	151,194
固定負債	914,307	1,181,999	806,804	1,453,269	631,020	573,585	771,823	1,192,948
長期借入金	826,475	991,469	758,879	1,343,252	574,726	545,913	727,018	1,129,742
長期未払金	18,239	61,159	16,663	6,431	4,532	1,029	2,540	5,022
退職給与引当金	54,384	52,757	17,514	27,153	14,437	7,042	18,541	4,630
その他の固定負債	15,210	76,615	13,748	76,433	37,325	19,601	23,724	53,554
負債合計	1,423,736	1,878,352	1,131,135	2,224,152	796,948	775,356	970,941	1,635,315
純資産合計	1,106,328	172,590	814,923	296,700	600,047	268,913	1,000,713	1,234,792
負債及び純資産合計	2,530,064	2,050,941	1,946,057	2,520,852	1,396,995	1,044,268	1,971,653	2,870,107

《参考2》実数(財務状況)

2. 医療法人

(6) 黒字赤字別

② 病院種別・病床規模別

1) 一般病院【1/2】

(千円)

(病院数)	医療法人					
	一般病院					
	20床以上49床以下		50床以上99床以下		100床以上199床以下	
	黒字 (34)	赤字 (13)	黒字 (45)	赤字 (22)	黒字 (57)	赤字 (17)
流動資産	309,707	274,346	557,470	312,281	761,966	770,689
現金・預金・有価証券	156,246	70,491	276,071	91,658	296,103	172,666
医業未収金	97,903	147,019	178,556	143,552	366,973	389,229
棚卸資産	8,029	13,674	11,166	11,620	23,936	26,827
短期貸付金	7,048	718	2,977	41,320	21,186	18,114
その他の流動資産	40,481	42,444	88,700	24,130	53,768	163,853
固定資産	439,753	669,269	904,974	507,473	1,606,183	1,829,006
有形固定資産	349,917	533,536	705,397	452,177	1,351,237	1,593,855
土地	132,908	138,658	220,859	109,859	405,168	511,078
建物	170,283	323,600	376,333	270,880	730,556	893,898
備品	14,883	47,468	63,084	38,857	90,792	223,607
その他の有形固定資産	31,844	23,810	45,121	32,582	124,719	-34,729
無形固定資産	6,720	6,903	26,143	5,587	94,811	54,862
その他の資産	83,116	128,830	173,434	49,709	160,136	180,289
資産合計	749,460	943,615	1,462,444	819,754	2,368,149	2,599,695
流動負債	132,211	117,965	210,322	244,865	486,845	1,082,460
未払金	40,445	36,756	52,448	52,195	130,532	108,528
短期借入金	31,105	10,328	31,247	118,203	190,619	772,172
短期の引当金	1,617	9	1,946	2,056	15,194	10,856
未払費用・前受収益	8,258	6,091	26,341	11,693	40,779	25,920
その他の流動負債	50,786	64,781	98,340	60,719	109,720	164,984
固定負債	237,888	283,907	464,885	363,989	1,035,075	1,290,228
長期借入金	209,129	254,671	445,497	314,706	982,471	1,162,985
長期未払金	885	51	4,246	28,600	11,068	76,940
退職給与引当金	3,030	27,315	5,654	13,091	33,183	43,240
その他の固定負債	24,844	1,870	9,488	7,591	8,353	7,063
負債合計	370,099	401,872	675,207	608,854	1,521,919	2,372,689
純資産合計	379,361	541,743	787,237	210,900	846,230	227,006
負債及び純資産合計	749,460	943,615	1,462,444	819,754	2,368,149	2,599,695

《参考2》実数(財務状況)

2. 医療法人

(6) 黒字赤字別

② 病院種別・病床規模別

1) 一般病院【2/2】

(千円)

(病院数)	医療法人 一般病院					
	200床以上299床以下		300床以上399床以下		400床以上	
	黒字 (14)	赤字 (9)	黒字 (11)	赤字 (4)	黒字 (5)	赤字 (1)
流動資産	1,272,778	892,822	2,569,609	1,333,633	5,879,482	1,907,139
現金・預金・有価証券	530,778	196,319	588,559	119,344	2,474,638	521,278
医業未収金	618,906	599,103	1,079,219	1,016,529	2,276,315	792,571
棚卸資産	31,066	29,338	51,801	60,293	98,238	79,265
短期貸付金	25,722	4,359	181,621	151,964	0	24,432
その他の流動資産	66,307	63,703	668,409	-14,496	1,030,291	489,591
固定資産	2,567,800	2,862,522	3,642,248	4,037,691	8,443,714	3,675,187
有形固定資産	1,829,783	2,492,443	3,009,413	3,839,689	7,676,287	3,497,745
土地	444,075	844,585	924,022	1,071,645	1,411,864	684,425
建物	1,104,941	1,301,834	1,666,080	2,608,074	4,768,886	2,513,704
備品	144,737	107,058	266,875	136,804	1,134,184	124,642
その他の有形固定資産	136,030	238,966	152,437	23,167	361,354	174,974
無形固定資産	16,577	16,702	50,451	33,961	90,248	31,645
その他の資産	721,440	353,377	582,383	164,040	677,179	145,797
資産合計	3,840,578	3,755,344	6,211,856	5,371,325	14,323,197	5,582,326
流動負債	585,665	971,013	1,927,250	1,889,224	2,691,265	4,340,864
未払金	179,621	259,292	510,992	742,376	629,674	266,018
短期借入金	98,464	359,946	624,712	644,342	701,307	2,782,850
短期の引当金	21,415	25,700	57,207	71,446	315,669	0
未払費用・前受収益	73,945	130,748	115,992	62,271	159,988	344,556
その他の流動負債	212,220	195,327	618,347	368,790	884,626	947,441
固定負債	1,135,463	3,018,443	2,200,415	3,826,345	4,733,326	1,908,118
長期借入金	973,114	2,212,810	1,971,973	3,402,128	3,744,180	1,908,118
長期未払金	985	147,227	33,208	193,395	359,307	0
退職給与引当金	125,495	159,276	177,354	167,572	614,202	0
その他の固定負債	35,869	499,131	17,879	63,250	15,637	0
負債合計	1,721,129	3,989,457	4,127,665	5,715,569	7,424,590	6,248,982
純資産合計	2,119,450	-234,113	2,084,191	-344,245	6,898,606	-666,656
負債及び純資産合計	3,840,578	3,755,344	6,211,856	5,371,325	14,323,197	5,582,326

《参考2》実数(財務状況)

2. 医療法人

(6) 黒字赤字別

② 病院種別・病床規模別

2) ケアミックス病院【1/2】

(千円)

(病院数)	医療法人					
	ケアミックス病院					
	20床以上49床以下		50床以上99床以下		100床以上199床以下	
	黒字 (2)	赤字 (3)	黒字 (49)	赤字 (19)	黒字 (98)	赤字 (22)
流動資産	127,462	107,043	346,369	289,574	694,414	549,248
現金・預金・有価証券	43,071	45,578	181,547	97,167	332,532	197,458
医業未収金	69,943	57,458	137,056	144,395	264,415	273,923
棚卸資産	1,401	2,297	7,137	9,388	14,798	18,033
短期貸付金	0	306	8,878	2,748	9,795	7,026
その他の流動資産	13,047	1,403	11,750	35,876	72,874	52,808
固定資産	175,218	268,021	612,227	834,485	1,322,858	1,808,440
有形固定資産	165,443	236,616	479,740	734,582	1,161,258	1,560,784
土地	76,531	22,463	138,715	125,706	329,505	267,202
建物	77,363	181,428	280,237	526,129	681,817	1,088,506
備品	6,219	30,845	23,566	35,354	59,214	116,597
その他の有形固定資産	5,331	1,882	37,222	47,394	90,721	88,478
無形固定資産	586	9,579	20,065	19,761	14,523	26,322
その他の資産	9,189	21,825	112,423	80,142	147,077	221,335
資産合計	302,680	375,063	958,596	1,124,059	2,017,271	2,357,688
流動負債	50,334	24,759	134,388	220,361	332,266	1,001,258
未払金	22,342	13,341	35,872	42,658	68,089	98,930
短期借入金	0	5,585	41,889	78,672	92,684	182,399
短期の引当金	0	185	3,674	184	4,538	3,191
未払費用・前受収益	986	1,510	21,339	13,786	33,144	17,351
その他の流動負債	27,007	4,138	31,614	85,062	133,811	699,387
固定負債	216,668	583,076	334,182	651,182	874,947	1,298,485
長期借入金	215,118	503,043	310,381	604,290	840,232	1,243,767
長期未払金	0	22,494	12,230	898	9,228	11,440
退職給与引当金	0	0	7,338	9,503	12,697	18,060
その他の固定負債	1,550	57,539	4,232	36,491	12,790	25,217
負債合計	267,002	607,835	468,570	871,543	1,207,213	2,299,743
純資産合計	35,678	-232,772	490,027	252,516	810,058	57,945
負債及び純資産合計	302,680	375,063	958,596	1,124,059	2,017,271	2,357,688

《参考2》実数(財務状況)

2. 医療法人

(6) 黒字赤字別

② 病院種別・病床規模別

2) ケアミックス病院【2/2】

(千円)

(病院数)	医療法人					
	ケアミックス病院					
	200床以上299床以下		300床以上399床以下		400床以上	
	黒字 (22)	赤字 (11)	黒字 (5)	赤字 (6)	黒字 (7)	赤字 (2)
流動資産	977,961	1,015,443	1,212,653	1,725,635	1,962,575	828,659
現金・預金・有価証券	449,806	371,366	432,907	474,062	218,086	95,557
医業未収金	367,925	460,868	652,292	659,588	560,761	632,653
棚卸資産	18,558	28,545	31,163	44,869	18,390	26,013
短期貸付金	12,038	87,567	7,555	213,954	48,105	58,431
その他の流動資産	129,633	67,096	88,736	333,161	1,117,233	16,005
固定資産	1,491,790	2,277,246	2,710,069	4,778,156	3,310,456	3,781,287
有形固定資産	1,406,675	1,882,397	2,441,885	3,754,587	3,100,120	3,665,528
土地	396,417	323,969	622,799	805,976	400,872	309,737
建物	834,596	1,245,236	1,412,236	1,864,315	2,239,240	3,255,317
備品	62,782	83,010	117,764	278,666	234,930	70,998
その他の有形固定資産	112,880	230,181	289,086	805,629	225,077	29,477
無形固定資産	19,667	49,926	90,615	45,247	31,024	19,606
その他の資産	65,448	344,923	177,569	978,322	179,312	96,153
資産合計	2,469,751	3,292,689	3,922,722	6,503,791	5,273,032	4,609,947
流動負債	385,211	728,440	1,402,743	2,069,390	659,474	923,810
未払金	87,175	154,513	395,587	562,947	152,137	167,211
短期借入金	88,402	226,699	212,072	1,185,815	103,436	700,000
短期の引当金	14,622	13,549	15,120	36,320	16,115	14,630
未払費用・前受収益	40,474	142,174	52,622	36,536	59,333	22,070
その他の流動負債	154,537	191,505	727,341	247,772	328,453	19,899
固定負債	914,578	1,955,071	2,161,303	3,386,553	2,023,564	3,521,244
長期借入金	859,411	1,897,071	1,996,284	2,769,444	1,714,962	3,393,461
長期未払金	3,907	6,237	59,790	0	165,823	167
退職給与引当金	35,172	28,181	98,261	97,920	48,025	117,616
その他の固定負債	16,088	23,582	6,968	519,189	94,753	10,000
負債合計	1,299,788	2,683,511	3,564,046	5,455,942	2,683,038	4,445,054
純資産合計	1,169,962	609,179	358,676	1,047,849	2,589,994	164,893
負債及び純資産合計	2,469,751	3,292,689	3,922,722	6,503,791	5,273,032	4,609,947

《参考2》実数(財務状況)

2. 医療法人

(6) 黒字赤字別

② 病院種別・病床規模別

3) 療養型病院【1/2】

(千円)

(病院数)	医療法人 療養型病院					
	20床以上49床以下		50床以上99床以下		100床以上199床以下	
	黒字 (21)	赤字 (5)	黒字 (46)	赤字 (10)	黒字 (44)	赤字 (12)
流動資産	190,734	183,434	277,060	173,603	561,252	299,340
現金・預金・有価証券	95,682	122,201	144,485	63,330	244,184	119,922
医業未収金	54,391	54,072	95,330	67,188	180,366	142,726
棚卸資産	3,474	3,050	3,545	3,955	8,151	4,889
短期貸付金	28,993	330	5,022	11,491	28,806	7,679
その他の流動資産	8,194	3,781	28,677	27,640	99,744	24,124
固定資産	271,095	364,453	555,265	352,946	1,092,772	1,111,307
有形固定資産	233,832	335,804	484,766	256,008	908,560	1,016,344
土地	60,743	101,477	112,263	72,413	196,659	243,222
建物	150,015	200,418	311,140	152,892	629,157	637,820
備品	8,170	11,110	17,572	20,886	30,307	48,665
その他の有形固定資産	14,905	22,799	43,791	9,817	52,438	86,637
無形固定資産	2,254	614	-1,761	11,003	21,518	12,815
その他の資産	35,010	28,035	72,261	85,935	162,694	82,149
資産合計	461,829	547,888	832,325	526,549	1,654,024	1,410,647
流動負債	73,071	54,918	107,224	58,220	196,624	279,592
未払金	11,685	19,474	20,368	18,567	52,901	23,066
短期借入金	10,707	21,606	23,380	15,136	72,961	117,791
短期の引当金	36	3,594	4,969	460	3,684	97
未払費用・前受収益	8,015	1,205	8,514	9,595	19,570	23,399
その他の流動負債	42,628	9,041	49,994	14,462	47,508	115,239
固定負債	186,144	296,661	367,956	191,719	823,022	975,458
長期借入金	166,427	173,146	356,444	188,587	737,522	964,339
長期未払金	2,248	1,121	1,704	2,732	5,911	0
退職給与引当金	125	5,443	3,042	0	10,203	10,067
その他の固定負債	17,345	116,950	6,766	400	69,386	1,052
負債合計	259,215	351,579	475,181	249,939	1,019,646	1,255,050
純資産合計	202,614	196,309	357,144	276,610	634,378	155,597
負債及び純資産合計	461,829	547,888	832,325	526,549	1,654,024	1,410,647

《参考2》実数(財務状況)

2. 医療法人

(6) 黒字赤字別

② 病院種別・病床規模別

3) 療養型病院【2/2】

(千円)

(病院数)	医療法人 療養型病院					
	200床以上299床以下		300床以上399床以下		400床以上	
	黒字 (15)	赤字 (4)	黒字 (9)	赤字 (1)	黒字 (4)	赤字 (0)
流動資産	838,485	585,247	919,418	1,013,281	1,778,572	-
現金・預金・有価証券	448,186	389,236	368,310	552,458	752,358	-
医業未収金	259,622	180,940	327,536	378,700	575,020	-
棚卸資産	7,292	4,577	8,053	1,185	15,420	-
短期貸付金	3,686	5,250	153,226	0	413,162	-
その他の流動資産	119,700	5,244	62,293	80,939	22,612	-
固定資産	1,262,135	1,132,925	1,948,494	597,928	2,246,282	-
有形固定資産	1,102,384	1,048,937	1,785,761	71,188	1,940,324	-
土地	336,277	177,084	546,620	0	484,146	-
建物	604,597	771,397	1,061,728	24,002	1,051,979	-
備品	41,064	10,933	36,498	30,121	38,950	-
その他の有形固定資産	120,446	89,523	140,915	17,065	365,249	-
無形固定資産	47,605	5,723	4,994	1,244	117,006	-
その他の資産	112,146	78,264	157,739	525,496	188,952	-
資産合計	2,100,621	1,718,171	2,867,911	1,611,209	4,024,854	-
流動負債	207,144	431,402	293,939	519,145	548,288	-
未払金	63,162	33,624	61,625	50,095	97,224	-
短期借入金	56,150	40,338	105,076	0	194,095	-
短期の引当金	534	7,550	7,899	0	24,231	-
未払費用・前受収益	23,198	11,374	55,904	0	103,536	-
その他の流動負債	64,101	338,515	63,435	469,051	129,203	-
固定負債	892,924	808,820	1,366,759	13,466	1,242,274	-
長期借入金	765,475	786,390	1,284,349	0	1,125,839	-
長期未払金	1,612	0	24,451	0	0	-
退職給与引当金	71,958	15,965	25,851	13,466	25,810	-
その他の固定負債	53,879	6,465	32,108	0	90,625	-
負債合計	1,100,068	1,240,222	1,660,698	532,612	1,790,562	-
純資産合計	1,000,552	477,949	1,207,213	1,078,598	2,234,292	-
負債及び純資産合計	2,100,621	1,718,171	2,867,911	1,611,209	4,024,854	-

＜参考2＞実数(財務状況)

2. 医療法人

(6) 黒字赤字別

② 病院種別・病床規模別

4) 精神科病院【1/1】

(千円)

(病院数)	医療法人 精神科病院							
	20床以上199床以下		200床以上299床以下		300床以上399床以下		400床以上	
	黒字 (52)	赤字 (7)	黒字 (45)	赤字 (6)	黒字 (22)	赤字 (0)	黒字 (12)	赤字 (2)
流動資産	380,272	368,564	608,730	547,115	874,909	-	1,903,924	1,433,295
現金・預金・有価証券	209,451	150,679	306,791	196,024	446,576	-	804,718	322,423
医業未収金	128,073	138,058	217,671	205,336	299,678	-	469,430	618,948
棚卸資産	7,209	5,559	6,916	4,690	10,678	-	14,941	27,665
短期貸付金	6,756	3,994	12,992	5,035	5,394	-	17,359	81,446
その他の流動資産	28,785	70,273	64,361	136,030	112,583	-	597,475	382,813
固定資産	682,144	1,574,368	1,364,022	1,291,728	1,608,041	-	3,066,265	7,775,719
有形固定資産	614,808	1,160,994	1,205,977	1,249,713	1,456,892	-	2,376,991	3,932,343
土地	113,546	185,712	199,006	200,384	350,853	-	456,520	715,104
建物	424,223	928,111	868,575	913,491	965,512	-	1,640,537	2,307,262
備品	22,584	26,669	35,872	95,900	26,450	-	47,711	209,180
その他の有形固定資産	54,454	20,502	102,523	39,937	114,077	-	232,223	700,797
無形固定資産	4,067	13,121	13,197	4,088	6,640	-	6,240	3,829,370
その他の資産	63,269	400,253	144,848	37,928	144,509	-	683,034	14,007
資産合計	1,062,416	1,942,932	1,972,752	1,838,843	2,482,950	-	4,970,189	9,209,014
流動負債	113,441	258,630	181,361	304,475	280,055	-	488,591	1,499,122
未払金	19,097	52,769	36,116	67,004	38,539	-	143,106	79,547
短期借入金	56,224	151,143	43,351	56,833	117,344	-	163,667	931,000
短期の引当金	5,296	2,521	8,758	0	8,930	-	1,348	0
未払費用・前受収益	6,586	16,711	17,174	1,283	35,080	-	16,374	16,882
その他の流動負債	26,239	35,486	75,962	179,355	80,162	-	164,096	471,692
固定負債	423,969	912,553	840,138	882,023	1,043,016	-	1,525,817	3,107,108
長期借入金	400,386	784,614	805,842	873,270	952,082	-	1,434,211	3,107,108
長期未払金	89	10,762	6,403	0	1,789	-	49	0
退職給与引当金	8,469	7,812	15,245	2,460	41,470	-	32,513	0
その他の固定負債	15,025	109,365	12,648	6,293	47,675	-	59,044	0
負債合計	537,410	1,171,183	1,021,499	1,186,498	1,323,072	-	2,014,408	4,606,229
純資産合計	525,006	771,749	951,252	652,345	1,159,878	-	2,955,781	4,602,785
負債及び純資産合計	1,062,416	1,942,932	1,972,752	1,838,843	2,482,950	-	4,970,189	9,209,014

《参考2》実数(財務状況)

2. 医療法人

(6) 黒字赤字別

③ 病院種別・恒常的黒字赤字別

1) 一般病院/ケアミックス病院【1/1】

(千円)

(病院数)	医療法人					
	一般病院			ケアミックス病院		
	恒常的 黒字 (128)	中間病院 (74)	恒常的 赤字 (26)	恒常的 黒字 (130)	中間病院 (84)	恒常的 赤字 (27)
流動資産	1,039,684	561,662	667,803	756,297	622,102	557,879
現金・預金・有価証券	419,393	163,875	129,343	336,335	240,686	153,161
医業未収金	414,769	288,903	423,382	266,628	273,260	307,305
棚卸資産	23,892	16,841	28,493	13,958	15,895	18,344
短期貸付金	24,795	15,407	56,311	12,564	26,292	27,574
その他の流動資産	156,834	76,636	30,274	126,813	65,970	51,495
固定資産	1,708,397	1,225,249	1,887,974	1,286,053	1,432,616	1,888,780
有形固定資産	1,367,070	1,071,512	1,748,274	1,126,458	1,243,498	1,667,480
土地	388,460	297,436	526,546	302,007	258,425	319,689
建物	761,147	627,999	1,015,031	673,614	800,037	1,102,122
備品	120,670	113,633	77,189	60,330	60,103	93,436
その他の有形固定資産	96,793	32,444	129,509	90,507	124,933	152,233
無形固定資産	55,627	20,981	32,018	19,314	25,178	25,196
その他の資産	285,701	132,756	107,681	140,280	163,941	196,105
資産合計	2,748,081	1,786,911	2,555,777	2,042,350	2,054,718	2,446,659
流動負債	537,070	445,900	1,069,897	303,503	498,402	643,760
未払金	148,327	91,565	218,404	69,832	106,128	129,171
短期借入金	162,734	169,049	615,713	72,653	193,258	195,491
短期の引当金	23,121	10,681	19,737	7,098	5,852	7,060
未払費用・前受収益	50,258	25,986	40,746	33,709	36,951	30,865
その他の流動負債	152,630	148,619	175,297	120,212	156,214	281,173
固定負債	891,092	921,032	1,685,668	767,219	1,074,556	1,732,696
長期借入金	803,519	803,648	1,406,871	724,792	1,020,939	1,554,402
長期未払金	11,808	38,040	105,293	11,608	20,129	4,689
退職給与引当金	65,184	31,952	68,882	18,504	18,386	34,875
その他の固定負債	10,580	47,391	104,622	12,315	15,103	138,730
負債合計	1,428,162	1,366,932	2,755,566	1,070,722	1,572,957	2,376,456
純資産合計	1,319,919	419,979	-199,789	971,627	481,761	70,203
負債及び純資産合計	2,748,081	1,786,911	2,555,777	2,042,350	2,054,718	2,446,659

《参考2》実数(財務状況)

2. 医療法人

(6) 黒字赤字別

③ 病院種別・恒常的黒字赤字別

2) 療養型病院/精神科病院【1/1】

(千円)

(病院数)	医療法人					
	療養型病院			精神科病院		
	恒常的 黒字 (105)	中間病院 (57)	恒常的 赤字 (5)	恒常的 黒字 (102)	中間病院 (41)	恒常的 赤字 (2)
流動資産	570,711	303,199	232,888	750,672	448,792	1,433,295
現金・預金・有価証券	276,805	136,058	49,112	384,700	173,214	322,423
医業未収金	177,737	119,203	103,125	223,584	194,976	618,948
棚卸資産	6,486	4,707	2,966	9,045	5,895	27,665
短期貸付金	42,714	13,522	33,533	9,128	9,513	81,446
その他の流動資産	66,970	29,709	44,152	124,214	65,195	382,813
固定資産	972,288	681,903	967,905	1,283,427	1,378,978	7,775,719
有形固定資産	830,027	598,586	852,796	1,108,036	1,196,895	3,932,343
土地	224,316	108,999	254,758	215,301	206,442	715,104
建物	511,870	403,756	559,931	760,144	885,518	2,307,262
備品	26,035	22,799	27,404	31,860	35,443	209,180
その他の有形固定資産	67,806	63,032	10,703	100,732	69,493	700,797
無形固定資産	15,933	12,444	9,475	8,454	6,826	3,829,370
その他の資産	126,328	70,872	105,635	166,936	175,257	14,007
資産合計	1,543,000	985,102	1,200,793	2,034,099	1,827,770	9,209,014
流動負債	173,430	160,836	249,838	197,382	232,298	1,499,122
未払金	40,182	30,453	7,872	38,252	49,488	79,547
短期借入金	54,701	49,037	6,714	69,533	89,939	931,000
短期の引当金	4,191	3,181	0	5,623	7,958	0
未払費用・前受収益	21,167	14,425	7,263	15,508	15,279	16,882
その他の流動負債	53,189	63,740	227,990	68,467	69,634	471,692
固定負債	646,799	569,802	650,358	736,492	913,340	3,107,108
長期借入金	576,069	558,464	525,393	694,018	853,931	3,107,108
長期未払金	5,077	2,276	0	2,320	4,180	0
退職給与引当金	18,168	4,986	8,043	17,108	18,373	0
その他の固定負債	47,485	4,075	116,922	23,045	36,856	0
負債合計	820,229	730,638	900,197	933,874	1,145,638	4,606,229
純資産合計	722,771	254,464	300,597	1,100,224	682,132	4,602,785
負債及び純資産合計	1,543,000	985,102	1,200,793	2,034,099	1,827,770	9,209,014

《参考2》実数(財務状況)

2. 医療法人

(7) 設備投資実施有無別

病院種別・設備投資実施有無別

1) 一般病院/ケアミックス病院【1/1】

(千円)

(病院数)	医療法人					
	一般病院			ケアミックス病院		
	設備投資 実施病院 (22)	設備投資 中間病院 (70)	設備投資 非実施病院 (132)	設備投資 実施病院 (21)	設備投資 中間病院 (69)	設備投資 非実施病院 (149)
流動資産	683,134	861,440	873,274	887,268	748,788	634,554
現金・預金・有価証券	168,705	297,395	334,531	353,005	380,541	228,674
医業未収金	366,458	396,830	369,829	323,910	273,381	267,262
棚卸資産	23,902	22,795	21,846	19,125	14,141	15,076
短期貸付金	6,341	20,568	31,764	76,456	8,431	16,101
その他の流動資産	117,727	123,851	115,305	114,773	72,294	107,442
固定資産	2,047,728	1,685,152	1,458,146	2,312,352	1,326,189	1,321,224
有形固定資産	1,671,125	1,310,757	1,279,076	1,986,228	1,086,984	1,196,641
土地	442,091	348,426	388,415	327,407	304,595	279,670
建物	788,720	783,524	726,816	1,191,521	620,044	778,120
備品	125,800	159,258	89,237	102,914	58,529	61,683
その他の有形固定資産	314,514	19,549	74,609	364,387	103,816	77,168
無形固定資産	8,702	74,519	30,230	33,428	13,365	23,992
その他の資産	367,902	299,877	148,840	292,696	225,840	100,591
資産合計	2,730,862	2,546,593	2,331,420	3,199,620	2,074,978	1,955,778
流動負債	371,199	644,153	571,466	999,581	295,305	383,295
未払金	118,831	144,898	139,416	189,176	65,633	86,544
短期借入金	118,128	287,410	197,474	332,073	91,540	117,837
短期の引当金	4,717	26,847	17,272	10,395	7,451	5,855
未払費用・前受収益	49,042	42,298	40,679	83,254	35,141	27,787
その他の流動負債	80,481	142,700	176,625	384,683	95,540	145,271
固定負債	1,501,787	929,435	948,310	1,409,849	827,646	997,724
長期借入金	1,320,341	812,895	835,735	1,378,982	750,980	938,108
長期未払金	59,336	45,283	19,274	10,892	5,687	18,156
退職給与引当金	25,526	64,041	56,474	12,467	19,652	21,972
その他の固定負債	96,585	7,217	36,827	7,508	51,327	19,488
負債合計	1,872,987	1,573,588	1,519,776	2,409,430	1,122,952	1,381,019
純資産合計	857,875	973,005	811,643	790,190	952,026	574,758
負債及び純資産合計	2,730,862	2,546,593	2,331,420	3,199,620	2,074,978	1,955,778

《参考2》実数(財務状況)

2. 医療法人

(7) 設備投資実施有無別

病院種別・設備投資実施有無別

2) 療養型病院/精神科病院【1/1】

(千円)

(病院数)	医療法人					
	療養型病院			精神科病院		
	設備投資 実施病院 (12)	設備投資 中間病院 (43)	設備投資 非実施病院 (111)	設備投資 実施病院 (11)	設備投資 中間病院 (41)	設備投資 非実施病院 (93)
流動資産	343,382	547,564	454,897	579,202	552,699	739,825
現金・預金・有価証券	176,768	309,480	194,138	323,095	300,642	334,470
医業未収金	120,574	183,089	148,921	159,106	200,369	237,335
棚卸資産	3,212	5,929	6,035	16,046	7,937	7,717
短期貸付金	1,944	13,413	43,453	6,792	8,610	11,357
その他の流動資産	40,884	35,653	62,350	74,162	35,140	148,946
固定資産	489,139	1,076,468	835,307	1,510,081	1,378,607	1,396,401
有形固定資産	382,728	884,247	739,647	1,186,311	1,106,725	1,199,268
土地	51,401	241,820	180,403	191,810	214,910	225,095
建物	229,496	530,334	479,805	837,982	777,140	831,988
備品	32,494	21,943	25,438	97,372	28,461	31,002
その他の有形固定資産	69,335	90,150	54,001	59,146	86,214	111,183
無形固定資産	9,989	15,693	14,045	9,732	8,914	89,553
その他の資産	96,422	176,528	81,615	314,038	262,968	107,580
資産合計	832,520	1,624,033	1,290,203	2,089,282	1,931,306	2,136,226
流動負債	168,947	177,660	170,694	295,269	192,354	231,409
未払金	41,886	33,312	36,536	39,450	36,380	44,777
短期借入金	23,381	73,956	46,050	226,039	64,616	80,712
短期の引当金	198	9,364	1,949	1,729	12,245	4,072
未払費用・前受収益	8,812	17,414	19,975	8,520	17,752	15,274
その他の流動負債	94,671	43,614	66,185	19,531	61,362	86,573
固定負債	348,193	634,941	641,270	866,849	716,188	858,971
長期借入金	346,765	521,383	607,058	847,060	640,112	822,075
長期未払金	1,416	7,763	2,811	2,785	8,084	494
退職給与引当金	0	32,615	7,474	8,180	11,567	20,797
その他の固定負債	13	73,180	23,927	8,824	56,425	15,605
負債合計	517,140	812,601	811,965	1,162,118	908,542	1,090,380
純資産合計	315,381	811,432	478,239	927,165	1,022,764	1,045,847
負債及び純資産合計	832,520	1,624,033	1,290,203	2,089,282	1,931,306	2,136,226

《参考3》実数(損益状況)

1. 開設者別・病院種別(平均値・20%値・中央値・80%値)

1) 医療法人・一般病院【1/1】

(千円)

(病院数)	医療法人 一般病院			
	平均値	20%値	中央値	80%値
	(232)			
医業収益	2,386,296	727,910	1,664,021	3,376,600
入院診療収益	1,529,466	388,855	1,034,858	2,192,500
室料差額等収益	40,533	5,937	22,862	72,837
外来診療収益	712,105	218,963	494,789	973,422
その他の収益	104,193	7,733	38,612	139,397
医業費用	2,334,120	737,785	1,600,873	3,344,586
材料費	529,955	123,107	324,421	754,407
医薬品費	296,230	67,503	185,636	401,293
診療材料費	193,289	19,891	87,823	266,325
その他の材料費	40,435	148	15,597	53,391
給与費	1,223,332	415,663	825,051	1,709,775
常勤職員給与・賞与	922,010	266,741	611,532	1,303,144
医師給与・賞与	228,054	42,671	125,203	329,043
看護師給与・賞与	395,022	115,726	258,762	561,189
その他給与・賞与	298,933	89,635	205,736	449,553
非常勤職員給与・賞与	116,878	27,898	73,893	183,289
医師給与・賞与	77,657	18,932	56,968	119,013
看護師給与・賞与	21,588	0	7,850	35,546
その他給与・賞与	17,632	0	4,319	25,111
役員報酬	45,451	0	35,352	76,562
退職給付費用	19,163	911	8,307	25,000
法定福利費	119,830	35,212	77,449	170,350
委託費	141,441	36,010	87,981	202,937
減価償却費	90,000	17,216	46,404	123,918
その他の設備関係費	84,034	0	20,708	136,027
経費	224,890	71,147	159,211	351,774
控除対象外消費税等負担額	18,883	0	0	23,321
その他の費用	21,585	0	309	12,526
医業利益(▲医業損失)	52,177	-28,928	32,192	113,733
医業外収益	46,172	8,775	26,661	59,817
受取利息・配当金	1,998	86	426	1,476
その他の医業外収益	44,174	7,959	25,383	55,367
医業外費用	40,908	5,140	17,436	57,104
支払利息	25,753	2,180	11,043	35,911
その他の医業外費用	15,155	3	1,790	13,678
経常利益(▲経常損失)	57,440	-22,131	27,814	120,421
臨時収益	22,317	0	0	3,625
臨時費用	41,854	0	515	9,321
税引前当期純利益(▲税引前当期純損失)	37,903	-34,311	20,632	110,189

《参考3》実数(損益状況)

1. 開設者別・病院種別(平均値・20%値・中央値・80%値)

2) 医療法人・ケアミックス病院【1/1】

(千円)

(病院数)	医療法人			
	ケアミックス病院			
	平均値	20%値	中央値	80%値
	(246)			
医業収益	1,755,632	874,060	1,489,492	2,514,523
入院診療収益	1,192,794	573,224	1,020,451	1,676,773
室料差額等収益	25,149	3,019	10,845	43,270
外来診療収益	426,573	136,275	288,447	596,138
その他の収益	111,117	15,894	48,437	152,527
医業費用	1,708,104	842,377	1,429,692	2,411,909
材料費	305,802	103,634	216,230	438,019
医薬品費	180,358	54,048	120,187	259,776
診療材料費	96,827	24,212	56,548	151,696
その他の材料費	28,616	1,478	17,136	45,854
給与費	970,745	501,053	809,891	1,394,971
常勤職員給与・賞与	725,046	365,264	599,947	1,048,921
医師給与・賞与	137,080	46,975	98,572	204,821
看護師給与・賞与	304,545	141,586	253,738	453,965
その他給与・賞与	283,421	134,446	234,530	403,372
非常勤職員給与・賞与	92,321	31,016	65,691	144,113
医師給与・賞与	60,799	20,690	45,623	88,213
看護師給与・賞与	16,964	0	6,350	29,413
その他給与・賞与	14,558	0	6,129	23,941
役員報酬	44,829	0	37,400	73,374
退職給付費用	13,697	1,191	6,780	22,152
法定福利費	94,852	46,461	81,443	141,713
委託費	97,814	38,234	71,958	135,700
減価償却費	84,441	25,637	55,653	114,005
その他の設備関係費	59,575	0	29,182	94,057
経費	165,605	73,811	123,695	226,782
控除対象外消費税等負担額	8,930	0	0	17,756
その他の費用	15,192	0	461	7,075
医業利益(▲医業損失)	47,529	-15,238	29,750	122,815
医業外収益	35,587	11,670	22,020	52,625
受取利息・配当金	4,041	71	348	1,226
その他の医業外収益	31,546	10,752	21,128	47,452
医業外費用	34,249	6,644	22,129	48,721
支払利息	25,002	3,238	14,738	34,700
その他の医業外費用	9,247	50	2,076	12,794
経常利益(▲経常損失)	48,867	-15,183	32,800	120,232
臨時収益	23,267	0	0	2,441
臨時費用	14,082	0	547	6,660
税引前当期純利益(▲税引前当期純損失)	58,052	-22,495	24,668	119,658

《参考3》実数(損益状況)

1. 開設者別・病院種別(平均値・20%値・中央値・80%値)

3) 医療法人・療養型病院【1/1】

(千円)

(病院数)	医療法人 療養型病院			
	平均値	20%値	中央値	80%値
	(171)			
医業収益	987,221	416,282	813,596	1,480,121
入院診療収益	790,351	297,512	600,462	1,204,107
室料差額等収益	12,208	0	1,044	9,115
外来診療収益	102,607	21,597	70,647	142,397
その他の収益	82,055	3,237	20,927	84,633
医業費用	923,685	395,456	733,918	1,400,544
材料費	88,561	34,148	61,901	129,692
医薬品費	46,269	15,199	32,464	73,773
診療材料費	20,790	4,221	12,374	32,177
その他の材料費	21,501	62	8,437	33,642
給与費	574,844	244,949	469,768	842,892
常勤職員給与・賞与	428,858	170,172	336,514	607,742
医師給与・賞与	51,626	15,768	35,277	80,008
看護師給与・賞与	165,699	72,890	126,469	259,950
その他給与・賞与	211,533	65,231	167,175	296,361
非常勤職員給与・賞与	40,811	12,800	28,635	54,510
医師給与・賞与	24,689	6,261	20,054	39,269
看護師給与・賞与	6,789	0	1,440	8,976
その他給与・賞与	9,333	0	2,941	11,967
役員報酬	39,265	150	31,420	63,600
退職給付費用	8,109	0	1,842	9,058
法定福利費	57,800	22,637	45,853	86,724
委託費	68,661	18,746	46,512	105,905
減価償却費	40,079	13,694	29,335	56,895
その他の設備関係費	27,773	0	4,264	28,054
経費	110,223	47,582	87,243	162,363
控除対象外消費税等負担額	2,268	0	0	37
その他の費用	11,276	0	0	3,267
医業利益(▲医業損失)	63,536	381	31,515	124,338
医業外収益	21,565	3,612	10,100	27,135
受取利息・配当金	2,159	52	261	1,819
その他の医業外収益	19,406	3,205	9,168	24,410
医業外費用	18,823	3,547	10,846	26,291
支払利息	14,856	1,932	8,835	19,999
その他の医業外費用	3,967	0	203	3,725
経常利益(▲経常損失)	66,278	1,778	30,581	119,545
臨時収益	2,866	0	0	1,081
臨時費用	13,390	0	43	3,425
税引前当期純利益(▲税引前当期純損失)	55,754	-3,653	28,082	98,910

《参考3》実数(損益状況)

1. 開設者別・病院種別(平均値・20%値・中央値・80%値)

4) 医療法人・精神科病院【1/1】

(千円)

(病院数)	医療法人 精神科病院			
	平均値	20%値	中央値	80%値
	(146)			
医業収益	1,354,997	823,409	1,213,982	1,871,664
入院診療収益	1,123,853	653,095	1,043,379	1,516,388
室料差額等収益	14,850	0	0	7,364
外来診療収益	177,325	73,336	135,186	250,092
その他の収益	38,969	2,645	12,881	40,019
医業費用	1,306,020	762,331	1,153,903	1,757,720
材料費	149,919	68,635	134,047	206,348
医薬品費	95,292	49,601	82,040	132,530
診療材料費	12,118	2,075	6,321	14,035
その他の材料費	42,510	1,289	35,981	68,454
給与費	849,779	480,658	742,971	1,128,489
常勤職員給与・賞与	662,596	364,459	594,585	907,041
医師給与・賞与	88,577	36,582	73,723	121,109
看護師給与・賞与	348,937	199,843	308,920	465,720
その他給与・賞与	225,082	100,890	196,228	316,670
非常勤職員給与・賞与	39,643	11,286	32,829	59,361
医師給与・賞与	21,637	3,975	18,328	34,191
看護師給与・賞与	7,121	0	0	7,025
その他給与・賞与	10,885	0	2,470	18,204
役員報酬	43,921	0	36,799	76,962
退職給付費用	16,606	1,480	7,587	28,839
法定福利費	87,013	45,119	76,470	126,059
委託費	66,238	14,491	47,822	115,034
減価償却費	66,437	23,111	53,080	107,929
その他の設備関係費	21,124	0	8,335	41,485
経費	141,068	72,545	119,141	200,191
控除対象外消費税等負担額	4,175	0	0	800
その他の費用	7,279	0	94	3,340
医業利益(▲医業損失)	48,977	3,920	38,503	99,866
医業外収益	41,947	10,699	26,574	56,243
受取利息・配当金	5,813	151	597	1,853
その他の医業外収益	36,134	10,231	25,180	48,238
医業外費用	32,842	5,509	20,677	45,982
支払利息	18,404	2,199	13,265	27,125
その他の医業外費用	14,438	20	1,742	14,037
経常利益(▲経常損失)	58,082	8,127	41,077	101,955
臨時収益	12,644	0	0	2,931
臨時費用	13,562	0	249	5,065
税引前当期純利益(▲税引前当期純損失)	57,164	7,377	40,893	102,735

《参考3》実数(損益状況)

1. 開設者別・病院種別(平均値・20%値・中央値・80%値)

5) 自治体・一般病院【1/1】

(千円)

(病院数)	自治体 一般病院			
	平均値	20%値	中央値	80%値
	(251)			
医業収益	5,198,594	1,412,511	4,151,868	8,753,570
入院診療収益	3,413,119	764,130	2,590,074	5,805,432
室料差額等収益	54,729	4,379	29,767	90,044
外来診療収益	1,526,177	430,022	1,187,946	2,405,577
その他の収益	204,569	42,446	133,282	310,353
医業費用	5,841,523	1,625,113	4,759,464	9,669,270
材料費	1,469,869	287,211	1,099,995	2,618,515
医薬品費	874,062	173,133	589,714	1,543,885
診療材料費	552,724	75,542	338,022	967,507
その他の材料費	43,083	4,534	23,264	75,710
給与費	2,993,574	893,923	2,589,479	5,076,700
常勤職員給与・賞与	2,219,658	642,277	1,913,834	3,730,784
医師給与・賞与	558,279	137,038	459,862	950,948
看護師給与・賞与	1,129,572	300,387	968,835	1,891,710
その他給与・賞与	531,807	180,850	448,543	852,734
非常勤職員給与・賞与	254,499	69,502	182,932	408,123
医師給与・賞与	122,959	24,593	77,299	204,242
看護師給与・賞与	61,510	6,887	41,398	103,915
その他給与・賞与	70,031	12,279	44,332	123,460
役員報酬	2,162	0	0	0
退職給付費用	145,850	0	88,148	249,287
法定福利費	371,404	109,354	313,934	614,669
委託費	479,107	117,541	361,026	777,112
減価償却費	406,096	64,466	273,420	670,483
その他の設備関係費	91,660	0	15,234	181,805
経費	314,661	84,449	255,304	522,325
控除対象外消費税等負担額	37,192	0	0	47,910
その他の費用	49,362	2,543	19,600	53,248
医業利益(▲医業損失)	-642,928	-1,158,533	-434,673	-101,401
医業外収益	636,639	133,750	425,089	1,034,135
受取利息・配当金	3,980	0	321	4,843
その他の医業外収益	632,659	133,430	423,973	1,034,135
医業外費用	290,297	52,203	200,313	500,643
支払利息	158,437	19,853	112,687	250,210
その他の医業外費用	131,859	7,313	64,709	229,044
経常利益(▲経常損失)	-296,586	-595,945	-174,411	2,366
臨時収益	52,449	0	0	8,649
臨時費用	40,751	0	2,412	34,275
税引前当期純利益(▲税引前当期純損失)	-284,889	-583,070	-161,476	3,953

《参考3》実数(損益状況)

1. 開設者別・病院種別(平均値・20%値・中央値・80%値)

6) 自治体・ケアミックス病院【1/1】

(千円)

(病院数)	自治体			
	ケアミックス病院			
	平均値	20%値	中央値	80%値
	(100)			
医業収益	2,130,399	582,917	1,244,983	2,411,079
入院診療収益	1,292,342	328,655	684,876	1,482,249
室料差額等収益	17,509	455	5,687	24,626
外来診療収益	737,016	199,638	388,542	813,700
その他の収益	83,533	24,338	61,175	128,731
医業費用	2,423,419	776,998	1,408,437	2,896,988
材料費	555,068	102,637	265,122	562,433
医薬品費	354,984	53,274	173,355	382,018
診療材料費	175,284	22,736	54,115	146,010
その他の材料費	24,800	1,822	12,420	30,999
給与費	1,301,402	473,814	794,203	1,643,717
常勤職員給与・賞与	940,877	304,770	554,168	1,166,445
医師給与・賞与	212,094	69,532	116,661	247,226
看護師給与・賞与	458,653	135,712	263,399	657,832
その他給与・賞与	270,130	89,280	169,426	346,023
非常勤職員給与・賞与	120,738	41,546	83,366	184,176
医師給与・賞与	55,329	8,097	36,189	72,768
看護師給与・賞与	23,025	60	12,660	38,902
その他給与・賞与	42,384	5,426	26,018	65,654
役員報酬	399	0	0	0
退職給付費用	54,293	0	17,467	88,673
法定福利費	185,095	59,843	103,571	213,457
委託費	173,445	55,626	113,489	234,667
減価償却費	161,367	31,272	92,339	208,225
その他の設備関係費	39,377	0	2,397	53,294
経費	150,591	46,916	98,405	196,723
控除対象外消費税等負担額	18,568	0	0	12,263
その他の費用	23,602	930	4,039	23,567
医業利益(▲医業損失)	-293,020	-423,195	-205,651	-69,438
医業外収益	307,187	100,579	171,070	377,708
受取利息・配当金	1,473	0	157	1,149
その他の医業外収益	305,714	100,357	170,970	375,327
医業外費用	134,289	21,832	66,813	156,444
支払利息	67,090	9,726	39,215	103,781
その他の医業外費用	67,199	1,125	20,118	71,671
経常利益(▲経常損失)	-120,122	-214,472	-59,716	16,867
臨時収益	12,566	0	0	3,071
臨時費用	14,281	0	123	12,523
税引前当期純利益(▲税引前当期純損失)	-121,837	-215,619	-65,176	19,895

《参考3》実数(損益状況)

1. 開設者別・病院種別(平均値・20%値・中央値・80%値)

7) 自治体・療養型病院【1/1】

(千円)

(病院数)	自治体 療養型病院			
	平均値	20%値	中央値	80%値
	(4)			
医業収益	510,355	291,138	377,355	676,373
入院診療収益	406,600	187,938	279,685	574,496
室料差額等収益	3,817	0	1,723	6,796
外来診療収益	62,412	13,550	43,105	103,551
その他の収益	37,526	7,300	11,399	57,302
医業費用	574,120	395,564	454,210	704,712
材料費	57,215	38,749	58,545	76,213
医薬品費	36,407	15,352	24,798	52,818
診療材料費	9,418	6,563	10,857	12,849
その他の材料費	11,390	286	5,854	20,280
給与費	383,731	261,576	300,834	472,727
常勤職員給与・賞与	272,875	166,907	201,381	350,246
医師給与・賞与	33,363	22,408	37,777	46,084
看護師給与・賞与	117,556	71,163	84,244	150,624
その他給与・賞与	121,956	63,276	79,360	163,597
非常勤職員給与・賞与	42,094	30,057	43,015	54,501
医師給与・賞与	8,971	5,861	10,695	12,770
看護師給与・賞与	3,036	299	1,773	5,267
その他給与・賞与	30,088	23,917	31,474	36,813
役員報酬	0	0	0	0
退職給付費用	12,650	0	11,278	24,752
法定福利費	56,111	43,408	56,438	68,946
委託費	49,505	34,831	41,150	60,837
減価償却費	16,774	10,616	17,119	23,071
その他の設備関係費	6,243	0	0	9,989
経費	57,922	24,842	31,412	80,398
控除対象外消費税等負担額	0	0	0	0
その他の費用	2,729	450	895	4,275
医業利益(▲医業損失)	-63,765	-124,859	-55,328	704
医業外収益	66,314	37,437	70,557	96,888
受取利息・配当金	397	33	250	702
その他の医業外収益	65,917	36,735	70,335	96,866
医業外費用	11,046	3,960	9,810	17,637
支払利息	4,793	202	2,931	8,639
その他の医業外費用	6,253	3,758	6,879	8,998
経常利益(▲経常損失)	-8,497	-37,139	-11,817	18,817
臨時収益	0	0	0	0
臨時費用	0	0	0	0
税引前当期純利益(▲税引前当期純損失)	-8,497	-37,139	-11,817	18,817

《参考3》実数(損益状況)

1. 開設者別・病院種別(平均値・20%値・中央値・80%値)

8) 自治体・精神科病院【1/1】

(千円)

(病院数)	自治体			
	精神科病院			
	平均値	20%値	中央値	80%値
	(19)			
医業収益	1,420,474	1,089,958	1,410,860	1,773,758
入院診療収益	1,078,604	810,675	1,116,542	1,327,170
室料差額等収益	855	0	0	0
外来診療収益	270,438	155,306	218,759	316,851
その他の収益	70,576	7,551	30,948	55,217
医業費用	2,050,456	1,495,404	2,151,437	2,476,399
材料費	211,960	105,550	171,065	283,130
医薬品費	158,498	76,708	124,033	220,728
診療材料費	11,421	6,060	10,404	15,643
その他の材料費	42,041	6,512	43,328	60,276
給与費	1,418,278	1,043,380	1,455,955	1,704,176
常勤職員給与・賞与	1,067,365	760,106	1,087,498	1,362,279
医師給与・賞与	132,674	94,743	122,611	184,917
看護師給与・賞与	678,844	486,865	682,710	905,547
その他給与・賞与	255,846	172,103	247,782	296,850
非常勤職員給与・賞与	66,461	16,122	52,363	118,338
医師給与・賞与	13,119	2,253	7,896	19,054
看護師給与・賞与	22,217	2	20,500	38,509
その他給与・賞与	31,125	10,786	27,202	53,914
役員報酬	0	0	0	0
退職給付費用	111,777	19,198	80,186	181,570
法定福利費	172,675	107,659	191,718	229,775
委託費	117,284	73,785	96,718	131,688
減価償却費	140,836	73,993	129,697	206,004
その他の設備関係費	13,700	0	2,754	25,242
経費	94,479	33,937	89,979	142,574
控除対象外消費税等負担額	6,685	0	0	0
その他の費用	47,234	1,615	5,225	29,754
医業利益(▲医業損失)	-629,982	-944,457	-648,466	-204,383
医業外収益	681,840	327,588	711,408	950,334
受取利息・配当金	1,676	0	329	3,332
その他の医業外収益	680,164	327,457	705,366	947,793
医業外費用	132,847	64,061	116,245	200,647
支払利息	102,222	47,207	111,350	135,636
その他の医業外費用	30,625	3,438	21,230	51,892
経常利益(▲経常損失)	-80,989	-196,610	-1	80,659
臨時収益	2,454	0	0	1,421
臨時費用	28,641	0	1,942	31,061
税引前当期純利益(▲税引前当期純損失)	-107,177	-237,666	-1	72,747

《参考3》実数(損益状況)

1. 開設者別・病院種別(平均値・20%値・中央値・80%値)

9) 社会保険関係団体・一般病院【1/1】

(千円)

(病院数)	社会保険関係団体			
	一般病院			
	平均値	20%値	中央値	80%値
	(37)			
医業収益	6,190,838	3,017,233	5,802,139	9,118,721
入院診療収益	3,879,432	1,706,842	3,546,207	5,948,487
室料差額等収益	109,452	37,295	75,264	178,009
外来診療収益	1,837,544	958,422	1,665,662	2,768,211
その他の収益	364,409	159,225	266,581	575,107
医業費用	6,195,832	2,986,534	5,892,844	8,997,522
材料費	1,604,146	671,439	1,430,222	2,390,828
医薬品費	972,113	361,334	819,154	1,539,786
診療材料費	555,544	225,438	479,327	791,225
その他の材料費	76,488	37,396	64,536	111,868
給与費	3,228,866	1,699,178	2,878,162	4,844,548
常勤職員給与・賞与	2,317,773	1,151,237	2,120,453	3,581,783
医師給与・賞与	567,391	256,228	509,511	851,733
看護師給与・賞与	1,099,972	529,902	1,006,095	1,667,090
その他給与・賞与	650,410	409,871	534,957	955,228
非常勤職員給与・賞与	397,499	183,725	304,995	540,776
医師給与・賞与	194,349	78,024	134,300	246,801
看護師給与・賞与	87,050	29,495	64,826	116,755
その他給与・賞与	116,099	35,643	71,598	182,901
役員報酬	0	0	0	0
退職給付費用	148,687	67,720	120,633	220,578
法定福利費	364,907	187,929	313,657	523,354
委託費	432,313	201,304	362,329	609,481
減価償却費	296,382	126,739	296,023	449,221
その他の設備関係費	156,729	0	137,586	290,026
経費	369,563	210,905	305,815	552,121
控除対象外消費税等負担額	28,043	0	14,210	23,236
その他の費用	79,790	13,566	28,636	88,992
医業利益(▲医業損失)	-4,994	-146,903	-20,053	192,703
医業外収益	141,014	17,292	76,756	218,153
受取利息・配当金	9,718	314	2,172	13,626
その他の医業外収益	131,296	14,459	67,794	185,159
医業外費用	119,692	19,458	54,753	148,962
支払利息	11,059	0	374	4,672
その他の医業外費用	108,634	9,034	48,064	145,094
経常利益(▲経常損失)	16,327	-124,804	10,808	186,632
臨時収益	50,376	2,290	37,385	83,597
臨時費用	33,236	668	12,769	42,690
税引前当期純利益(▲税引前当期純損失)	33,467	-87,467	49,592	189,056

《参考3》実数(損益状況)

1. 開設者別・病院種別(平均値・20%値・中央値・80%値)

10) 社会保険関係団体・ケアミックス病院【1/1】

(千円)

(病院数)	社会保険関係団体			
	ケアミックス病院			
	平均値	20%値	中央値	80%値
	(3)			
医業収益	971,712	801,150	1,141,813	1,176,294
入院診療収益	474,854	325,224	473,585	624,230
室料差額等収益	10,080	4,927	11,398	15,497
外来診療収益	293,160	259,600	281,137	324,316
その他の収益	193,618	124,753	175,255	258,809
医業費用	1,033,052	862,642	1,214,096	1,239,671
材料費	178,172	112,278	188,523	246,136
医薬品費	128,460	68,550	108,666	184,411
診療材料費	31,995	19,409	31,220	44,426
その他の材料費	17,717	12,231	18,415	23,342
給与費	603,534	499,069	667,523	720,798
常勤職員給与・賞与	366,515	301,888	418,381	441,516
医師給与・賞与	57,404	44,011	47,924	68,902
看護師給与・賞与	153,427	124,952	186,296	188,477
その他給与・賞与	155,684	128,997	184,123	188,058
非常勤職員給与・賞与	140,094	109,591	113,892	165,357
医師給与・賞与	58,610	44,929	74,084	75,387
看護師給与・賞与	41,072	23,146	39,270	58,637
その他給与・賞与	40,412	30,496	49,130	52,072
役員報酬	0	0	0	0
退職給付費用	32,438	20,727	34,110	44,484
法定福利費	64,486	50,005	69,749	80,020
委託費	52,428	34,860	39,134	67,337
減価償却費	83,272	64,468	97,955	105,013
その他の設備関係費	32,835	6,231	15,577	55,987
経費	77,295	55,076	93,030	102,660
控除対象外消費税等負担額	322	0	0	580
その他の費用	5,194	4,224	4,795	6,085
医業利益(▲医業損失)	-61,340	-66,345	-57,439	-55,555
医業外収益	36,165	13,740	18,354	55,028
受取利息・配当金	1,974	1,671	1,745	2,232
その他の医業外収益	34,191	11,745	15,797	52,959
医業外費用	4,756	1,972	4,929	7,575
支払利息	0	0	0	0
その他の医業外費用	4,756	1,972	4,929	7,575
経常利益(▲経常損失)	-29,931	-59,298	-48,424	-4,262
臨時収益	38,430	22,463	55,614	57,834
臨時費用	32,331	3,647	5,245	55,598
税引前当期純利益(▲税引前当期純損失)	-23,832	-43,581	-13,515	-2,020

《参考3》実数(損益状況)

1. 開設者別・病院種別(平均値・20%値・中央値・80%値)

11) その他公的・一般病院【1/1】

(千円)

(病院数)	その他公的 一般病院			
	平均値	20%値	中央値	80%値
	(151)			
医業収益	7,984,022	3,469,390	6,780,026	12,442,461
入院診療収益	5,109,429	1,927,812	3,928,327	7,956,170
室料差額等収益	134,574	22,341	84,956	196,072
外来診療収益	2,481,646	1,058,424	2,053,258	3,811,934
その他の収益	258,373	85,914	182,977	367,554
医業費用	8,011,853	3,512,612	6,685,511	12,550,352
材料費	2,423,306	799,851	1,961,770	4,006,066
医薬品費	1,559,508	466,121	1,238,143	2,493,830
診療材料費	746,096	181,587	554,506	1,179,583
その他の材料費	117,702	26,048	76,749	166,531
給与費	3,935,111	1,821,958	3,131,162	6,067,674
常勤職員給与・賞与	3,023,108	1,369,985	2,386,286	4,690,762
医師給与・賞与	810,064	337,962	625,890	1,309,330
看護師給与・賞与	1,449,578	637,657	1,187,810	2,272,379
その他給与・賞与	763,466	389,376	624,818	1,160,671
非常勤職員給与・賞与	262,844	99,326	199,464	390,048
医師給与・賞与	144,904	54,826	94,918	203,058
看護師給与・賞与	51,972	15,735	38,591	86,268
その他給与・賞与	65,968	11,694	35,898	105,172
役員報酬	1,077	0	0	0
退職給付費用	203,570	77,865	179,335	328,708
法定福利費	444,511	190,979	350,374	698,189
委託費	471,789	178,923	368,429	728,366
減価償却費	468,414	172,014	346,192	701,643
その他の設備関係費	219,976	0	164,466	360,262
経費	404,943	166,375	362,691	596,832
控除対象外消費税等負担額	22,865	0	2,851	15,241
その他の費用	65,450	14,595	38,325	89,306
医業利益(▲医業損失)	-27,831	-313,134	-24,310	254,357
医業外収益	216,797	41,158	96,653	375,922
受取利息・配当金	8,493	73	1,767	12,342
その他の医業外収益	208,303	37,416	92,654	375,922
医業外費用	219,420	36,700	113,801	394,154
支払利息	51,249	10,149	30,800	85,078
その他の医業外費用	168,172	6,972	57,562	320,923
経常利益(▲経常損失)	-30,455	-331,573	-22,943	268,026
臨時収益	476,145	1,142	42,041	490,298
臨時費用	201,865	2,914	21,864	300,963
税引前当期純利益(▲税引前当期純損失)	243,825	-193,674	21,471	401,348

《参考3》実数(損益状況)

1. 開設者別・病院種別(平均値・20%値・中央値・80%値)

12) その他公的・ケアミックス病院【1/1】

(千円)

(病院数)	その他公的 ケアミックス病院			
	平均値	20%値	中央値	80%値
	(37)			
医業収益	2,663,154	741,424	1,882,154	3,946,997
入院診療収益	1,530,470	489,806	1,208,976	2,278,606
室料差額等収益	32,931	892	13,759	65,817
外来診療収益	943,853	217,183	671,166	1,497,738
その他の収益	155,901	24,109	79,983	162,142
医業費用	2,705,039	790,634	2,171,291	3,957,937
材料費	734,816	143,709	371,899	1,280,967
医薬品費	549,308	99,557	242,790	962,892
診療材料費	146,614	17,748	88,198	229,812
その他の材料費	38,895	5,629	26,823	50,118
給与費	1,417,105	492,623	1,226,477	2,087,348
常勤職員給与・賞与	1,071,638	337,126	887,066	1,593,992
医師給与・賞与	243,345	58,697	149,844	380,963
看護師給与・賞与	494,958	154,606	412,673	781,130
その他給与・賞与	333,336	127,805	328,234	465,144
非常勤職員給与・賞与	114,397	60,261	108,133	154,441
医師給与・賞与	63,490	21,842	47,627	103,536
看護師給与・賞与	18,648	3,613	11,912	29,614
その他給与・賞与	32,259	11,461	26,660	56,097
役員報酬	1,655	0	0	0
退職給付費用	70,597	14,554	51,150	98,650
法定福利費	158,817	55,787	142,202	221,126
委託費	138,901	53,088	108,800	236,975
減価償却費	152,269	33,409	94,913	222,425
その他の設備関係費	60,112	5,777	34,031	93,795
経費	152,231	60,830	116,935	205,660
控除対象外消費税等負担額	12,752	0	0	3,520
その他の費用	36,852	2,743	8,291	48,063
医業利益(▲医業損失)	-41,884	-162,369	-84,042	61,351
医業外収益	155,674	19,037	55,152	153,744
受取利息・配当金	4,510	5	416	3,196
その他の医業外収益	151,164	18,792	46,628	153,465
医業外費用	59,684	3,820	33,148	101,785
支払利息	15,019	1,231	5,758	33,425
その他の医業外費用	44,666	190	11,071	57,949
経常利益(▲経常損失)	54,106	-115,357	-6,913	232,447
臨時収益	51,511	0	11,117	36,098
臨時費用	87,374	338	10,500	57,942
税引前当期純利益(▲税引前当期純損失)	18,243	-122,881	0	228,750

《参考3》実数(損益状況)

1. 開設者別・病院種別(平均値・20%値・中央値・80%値)

13) その他公的・療養型病院【1/1】

(千円)

(病院数)	その他公的 療養型病院			
	平均値	20%値	中央値	80%値
	(3)			
医業収益	561,440	499,557	602,635	631,562
入院診療収益	351,262	226,678	249,377	455,468
室料差額等収益	1,728	0	0	3,110
外来診療収益	184,685	103,926	192,324	266,971
その他の収益	23,766	18,582	26,969	29,590
医業費用	612,562	552,185	614,502	673,328
材料費	92,653	45,737	46,304	130,299
医薬品費	69,804	23,480	25,951	107,357
診療材料費	14,576	10,672	12,531	18,071
その他の材料費	8,273	5,426	10,921	11,650
給与費	389,333	363,716	402,589	417,602
常勤職員給与・賞与	310,734	289,249	307,810	331,634
医師給与・賞与	65,457	60,722	63,178	69,735
看護師給与・賞与	135,842	123,321	132,782	147,751
その他給与・賞与	109,435	95,225	116,690	125,097
非常勤職員給与・賞与	19,400	2,232	5,581	33,804
医師給与・賞与	11,085	508	1,270	19,700
看護師給与・賞与	3,717	909	2,272	6,236
その他給与・賞与	4,598	815	2,039	7,868
役員報酬	0	0	0	0
退職給付費用	15,451	8,922	21,134	23,116
法定福利費	43,749	40,973	42,745	46,324
委託費	52,902	38,302	61,278	69,178
減価償却費	23,213	20,405	26,551	26,689
その他の設備関係費	4,406	0	0	7,931
経費	37,425	34,613	38,306	40,413
控除対象外消費税等負担額	-76	-137	0	0
その他の費用	12,706	4,591	9,805	20,240
医業利益(▲医業損失)	-51,122	-97,866	-79,801	-10,114
医業外収益	34,463	3,748	4,047	59,096
受取利息・配当金	802	114	276	1,386
その他の医業外収益	33,661	2,470	4,041	58,928
医業外費用	9,550	2,253	2,828	15,502
支払利息	4,262	1,408	1,858	6,635
その他の医業外費用	5,287	695	1,719	9,166
経常利益(▲経常損失)	-26,208	-68,397	-7,957	19,631
臨時収益	16,265	1,906	4,764	28,324
臨時費用	397	236	333	545
税引前当期純利益(▲税引前当期純損失)	-10,341	-42,215	-8,290	21,944

《参考3》実数(損益状況)

1. 開設者別・病院種別(平均値・20%値・中央値・80%値)

14) その他公的・精神科病院【1/1】

(千円)

(病院数)	その他公的 精神科病院			
	平均値	20%値	中央値	80%値
	(2)			
医業収益	1,676,910	1,265,959	1,676,910	2,087,862
入院診療収益	1,341,648	977,726	1,341,648	1,705,570
室料差額等収益	52,115	20,846	52,115	83,384
外来診療収益	268,951	258,412	268,951	279,491
その他の収益	14,196	8,975	14,196	19,417
医業費用	1,646,811	1,310,326	1,646,811	1,983,296
材料費	195,117	188,027	195,117	202,207
医薬品費	125,106	114,040	125,106	136,173
診療材料費	19,163	11,128	19,163	27,198
その他の材料費	50,847	24,657	50,847	77,038
給与費	1,083,194	866,280	1,083,194	1,300,109
常勤職員給与・賞与	863,567	679,711	863,567	1,047,423
医師給与・賞与	122,941	89,184	122,941	156,699
看護師給与・賞与	494,154	382,857	494,154	605,451
その他給与・賞与	246,472	207,670	246,472	285,273
非常勤職員給与・賞与	29,310	28,750	29,310	29,869
医師給与・賞与	19,495	17,244	19,495	21,746
看護師給与・賞与	2,818	2,514	2,818	3,121
その他給与・賞与	6,997	3,884	6,997	10,111
役員報酬	0	0	0	0
退職給付費用	73,014	59,603	73,014	86,425
法定福利費	117,303	97,097	117,303	137,510
委託費	113,920	66,396	113,920	161,443
減価償却費	83,545	38,201	83,545	128,890
その他の設備関係費	26,054	10,422	26,054	41,686
経費	124,250	89,484	124,250	159,016
控除対象外消費税等負担額	11,290	7,931	11,290	14,649
その他の費用	9,441	5,603	9,441	13,279
医業利益(▲医業損失)	30,099	-44,368	30,099	104,565
医業外収益	42,724	36,031	42,724	49,416
受取利息・配当金	790	320	790	1,260
その他の医業外収益	41,934	34,772	41,934	49,096
医業外費用	75,758	31,073	75,758	120,444
支払利息	16,386	7,226	16,386	25,546
その他の医業外費用	59,373	23,847	59,373	94,898
経常利益(▲経常損失)	-2,936	-26,024	-2,936	20,153
臨時収益	5,057	2,030	5,057	8,085
臨時費用	12,913	6,101	12,913	19,726
税引前当期純利益(▲税引前当期純損失)	-10,791	-30,096	-10,791	8,513

《参考3》実数(損益状況)

2. 医療法人

(1) 病床規模別

病院種別

1) 一般病院【1/1】

(千円)

(病院数)	医療法人					
	一般病院					
	20床以上 49床以下 (47)	50床以上 99床以下 (67)	100床以上 199床以下 (74)	200床以上 299床以下 (23)	300床以上 399床以下 (15)	400床以上 (6)
医業収益	818,715	1,114,788	2,405,810	3,879,493	6,447,040	12,747,743
入院診療収益	394,856	675,473	1,551,057	2,549,449	4,306,717	8,834,133
室料差額等収益	15,091	28,278	41,385	60,665	101,241	137,227
外来診療収益	367,583	363,080	688,997	1,114,222	1,832,776	3,250,170
その他の収益	41,185	47,957	124,372	155,157	206,306	526,212
医業費用	808,054	1,090,984	2,347,792	3,792,580	6,374,218	12,310,353
材料費	155,080	221,965	519,930	896,743	1,622,006	2,893,184
医薬品費	106,416	138,162	271,318	505,047	843,611	1,686,546
診療材料費	36,097	65,222	204,900	302,083	675,852	1,088,055
その他の材料費	12,567	18,582	43,711	89,613	102,544	118,583
給与費	429,054	576,137	1,251,314	1,948,564	3,248,322	6,484,547
常勤職員給与・賞与	288,244	405,702	935,232	1,499,564	2,551,709	5,200,658
医師給与・賞与	51,745	87,626	208,962	388,698	725,491	1,553,334
看護師給与・賞与	115,902	177,514	398,301	647,792	1,098,173	2,243,040
その他給与・賞与	120,597	140,562	327,969	463,074	728,046	1,404,284
非常勤職員給与・賞与	42,310	63,865	134,362	190,314	271,065	410,351
医師給与・賞与	28,270	46,835	92,618	124,541	181,533	184,777
看護師給与・賞与	5,712	9,777	23,375	41,743	45,927	117,695
その他給与・賞与	8,328	7,253	18,368	24,030	43,606	107,879
役員報酬	55,346	42,713	41,565	40,396	55,430	40,875
退職給付費用	4,814	9,089	21,267	29,858	35,839	135,435
法定福利費	38,339	54,768	118,888	188,432	334,279	697,228
委託費	44,341	67,132	139,629	256,853	373,582	731,449
減価償却費	26,914	41,118	86,691	144,790	203,753	676,438
その他の設備関係費	17,550	41,385	84,577	129,231	277,387	417,744
経費	109,847	126,998	233,927	359,651	548,366	782,440
控除対象外消費税等負担額	2,498	5,943	11,817	43,495	55,528	192,902
その他の費用	22,769	10,306	19,908	13,252	45,273	131,648
医業利益(▲医業損失)	10,661	23,804	58,018	86,914	72,822	437,390
医業外収益	20,164	23,406	45,120	73,883	99,009	278,770
受取利息・配当金	515	2,840	1,916	1,731	3,359	2,821
その他の医業外収益	19,650	20,566	43,203	72,152	95,650	275,949
医業外費用	10,047	15,548	38,137	75,489	136,620	228,191
支払利息	6,357	10,723	28,825	44,146	81,953	96,625
その他の医業外費用	3,690	4,824	9,312	31,342	54,667	131,567
経常利益(▲経常損失)	20,778	31,663	65,001	85,308	35,211	487,969
臨時収益	558	9,556	38,430	31,168	60,184	7,942
臨時費用	10,007	14,289	46,114	38,439	61,216	511,280
税引前当期純利益(▲税引前当期純損失)	11,329	26,929	57,318	78,036	34,180	-15,369

《参考3》実数(損益状況)

2. 医療法人

(1) 病床規模別

病院種別

2) ケアミックス病院【1/1】

(千円)

(病院数)	医療法人					
	ケアミックス病院					
	20床以上 49床以下 (5)	50床以上 99床以下 (68)	100床以上 199床以下 (120)	200床以上 299床以下 (33)	300床以上 399床以下 (11)	400床以上 (9)
医業収益	458,154	892,605	1,683,386	2,526,338	4,169,700	4,183,938
入院診療収益	351,335	545,978	1,123,212	1,775,440	2,825,334	3,343,390
室料差額等収益	22,743	11,873	25,548	37,387	58,715	35,573
外来診療収益	78,982	273,788	412,646	580,333	1,183,340	471,015
その他の収益	5,094	60,965	121,981	133,178	102,311	333,960
医業費用	447,472	865,190	1,639,388	2,468,142	4,222,652	3,833,202
材料費	47,128	146,984	295,011	444,374	909,843	546,973
医薬品費	35,047	93,666	168,393	258,654	593,084	284,104
診療材料費	10,616	37,003	98,641	134,818	269,765	221,877
その他の材料費	1,465	16,315	27,977	50,902	46,993	40,992
給与費	305,280	499,122	926,345	1,435,715	2,242,144	2,236,997
常勤職員給与・賞与	191,545	354,712	684,791	1,092,836	1,737,353	1,770,420
医師給与・賞与	13,519	68,409	123,229	204,662	439,610	291,681
看護師給与・賞与	92,043	148,649	286,062	454,495	678,935	839,536
その他給与・賞与	85,983	137,654	275,500	433,679	618,809	639,203
非常勤職員給与・賞与	32,075	50,714	94,264	124,291	215,781	146,116
医師給与・賞与	20,592	35,111	61,545	77,370	149,979	97,524
看護師給与・賞与	4,118	7,888	16,841	27,997	34,471	32,458
その他給与・賞与	7,365	7,715	15,878	18,924	31,332	16,134
役員報酬	48,884	39,420	43,984	56,393	32,144	67,805
退職給付費用	2,520	6,027	12,906	19,459	37,939	37,652
法定福利費	30,256	48,250	90,399	142,735	218,927	215,003
委託費	30,987	50,254	92,890	119,815	266,174	273,503
減価償却費	3,409	34,036	80,430	129,125	238,980	211,058
その他の設備関係費	10,290	28,460	63,952	79,517	120,459	116,144
経費	48,904	86,865	157,588	242,471	361,084	411,506
控除対象外消費税等負担額	0	3,884	9,746	9,928	32,245	8,976
その他の費用	1,474	15,585	13,426	7,197	51,723	28,046
医業利益(▲医業損失)	10,682	27,415	43,999	58,196	-52,952	350,735
医業外収益	3,780	20,592	37,784	39,590	90,405	55,579
受取利息・配当金	125	2,196	4,508	2,210	20,423	611
その他の医業外収益	3,655	18,396	33,276	37,381	69,982	54,968
医業外費用	14,533	15,122	36,313	38,292	76,198	96,106
支払利息	5,920	9,818	25,576	31,467	56,023	81,059
その他の医業外費用	8,613	5,304	10,736	6,825	20,175	15,048
経常利益(▲経常損失)	-71	32,884	45,470	59,494	-38,745	310,208
臨時収益	25	1,190	32,496	8,855	36,992	116,008
臨時費用	17	7,454	9,795	19,437	22,112	99,674
税引前当期純利益(▲税引前当期純損失)	-62	26,620	68,171	48,911	-23,864	326,543

《参考3》実数(損益状況)

2. 医療法人

(1) 病床規模別

病院種別

3) 療養型病院【1/1】

(千円)

(病院数)	医療法人					
	療養型病院					
	20床以上 49床以下 (26)	50床以上 99床以下 (56)	100床以上 199床以下 (56)	200床以上 299床以下 (19)	300床以上 399床以下 (10)	400床以上 (4)
医業収益	368,885	586,974	1,109,571	1,539,423	2,103,160	3,484,165
入院診療収益	243,873	419,294	898,131	1,366,216	1,907,151	2,500,969
室料差額等収益	6,865	5,852	22,380	8,765	2,659	33,749
外来診療収益	99,440	111,478	107,346	90,389	51,642	118,107
その他の収益	18,706	50,349	81,714	74,053	141,708	831,341
医業費用	349,153	553,547	1,033,079	1,427,517	1,986,557	3,258,188
材料費	47,211	54,255	93,470	132,546	180,458	330,232
医薬品費	31,251	31,261	49,315	72,469	72,396	121,597
診療材料費	8,102	13,736	22,259	29,009	41,279	91,212
その他の材料費	7,858	9,258	21,896	31,068	66,782	117,423
給与費	212,982	342,756	653,863	886,739	1,249,968	1,900,603
常勤職員給与・賞与	149,180	243,115	502,753	647,348	938,847	1,499,845
医師給与・賞与	15,960	38,764	51,831	79,743	103,363	197,743
看護師給与・賞与	65,099	97,138	179,720	265,052	379,012	577,967
その他給与・賞与	68,121	107,212	271,202	302,553	456,472	724,136
非常勤職員給与・賞与	18,720	30,232	45,199	70,375	56,032	92,594
医師給与・賞与	13,099	17,754	29,206	39,250	33,002	43,923
看護師給与・賞与	2,182	4,954	5,390	17,115	9,834	25,363
その他給与・賞与	3,439	7,524	10,602	14,010	13,195	23,308
役員報酬	23,474	33,424	34,271	58,440	93,678	66,491
退職給付費用	2,088	3,293	5,371	20,063	33,300	33,261
法定福利費	19,520	32,692	66,270	90,513	128,112	208,412
委託費	19,455	38,023	75,949	102,314	144,484	366,006
減価償却費	15,517	24,232	49,547	56,035	78,156	118,045
その他の設備関係費	4,808	12,138	30,854	34,108	74,369	206,208
経費	42,395	78,289	120,671	203,762	172,386	252,192
控除対象外消費税等負担額	19	1,759	3,315	2,569	5,439	0
その他の費用	6,766	2,095	5,411	9,444	81,296	84,903
医業利益(▲医業損失)	19,733	33,426	76,492	111,906	116,603	225,976
医業外収益	5,636	10,780	24,198	44,669	55,969	43,459
受取利息・配当金	374	1,186	4,016	1,066	4,107	1,710
その他の医業外収益	5,262	9,595	20,182	43,603	51,862	41,749
医業外費用	4,776	11,372	24,515	28,077	42,749	30,953
支払利息	4,057	7,547	20,191	22,370	34,765	27,219
その他の医業外費用	719	3,826	4,324	5,707	7,984	3,734
経常利益(▲経常損失)	20,593	32,834	76,175	128,498	129,823	238,482
臨時収益	459	3,537	1,202	8,059	3,456	6,279
臨時費用	1,391	2,762	14,485	19,625	82,269	23,050
税引前当期純利益(▲税引前当期純損失)	19,661	33,609	62,892	116,931	51,010	221,711

《参考3》実数(損益状況)

2. 医療法人

(1) 病床規模別

病院種別

4) 精神科病院【1/1】

(千円)

(病院数)	医療法人			
	精神科病院			
	20床以上 199床以下 (59)	200床以上 299床以下 (51)	300床以上 399床以下 (22)	400床以上 (14)
医業収益	814,458	1,343,197	1,901,919	2,816,515
入院診療収益	650,480	1,137,585	1,634,226	2,266,740
室料差額等収益	9,476	11,753	15,962	47,030
外来診療収益	127,052	165,174	212,363	378,401
その他の収益	27,451	28,685	39,369	124,345
医業費用	782,899	1,297,502	1,816,706	2,739,120
材料費	101,575	129,458	209,786	334,118
医薬品費	72,526	83,936	126,513	183,539
診療材料費	5,360	11,763	15,348	36,814
その他の材料費	23,690	33,759	67,925	113,765
給与費	496,791	838,860	1,207,847	1,814,473
常勤職員給与・賞与	385,266	646,027	928,560	1,473,759
医師給与・賞与	49,618	81,348	128,310	216,654
看護師給与・賞与	204,013	358,572	493,748	697,032
その他給与・賞与	131,634	206,107	306,502	560,074
非常勤職員給与・賞与	22,836	43,217	62,557	61,447
医師給与・賞与	12,365	27,665	21,768	38,553
看護師給与・賞与	3,321	7,325	16,049	8,367
その他給与・賞与	7,151	8,227	24,740	14,527
役員報酬	32,848	49,167	51,845	59,021
退職給付費用	7,470	14,563	34,241	34,838
法定福利費	48,372	85,885	130,643	185,409
委託費	38,679	84,432	82,187	91,044
減価償却費	35,288	71,035	88,625	146,091
その他の設備関係費	13,361	22,810	33,363	28,464
経費	91,509	136,632	187,011	293,888
控除対象外消費税等負担額	914	7,143	3,697	7,858
その他の費用	4,782	7,133	4,191	23,185
医業利益(▲医業損失)	31,559	45,695	85,213	77,395
医業外収益	28,121	36,908	47,304	110,155
受取利息・配当金	1,621	1,666	5,075	39,746
その他の医業外収益	26,500	35,242	42,229	70,409
医業外費用	23,397	32,487	35,176	70,277
支払利息	10,797	19,011	25,281	37,447
その他の医業外費用	12,599	13,477	9,896	32,830
経常利益(▲経常損失)	36,284	50,116	97,341	117,273
臨時収益	2,275	5,381	7,067	91,565
臨時費用	4,914	14,894	17,695	38,667
税引前当期純利益(▲税引前当期純損失)	33,645	40,603	86,714	170,171

《参考3》実数(損益状況)

2. 医療法人

(2)機能別

①一般病院

1) 専門病院/その他病院別【1/1】

(千円)

(病院数)	医療法人					
	一般病院					
	小児科病院 (1)	産婦人科 病院 (8)	脳神経外科 病院 (11)	眼科病院 (4)	耳鼻咽喉科 病院 (0)	その他 病院 (207)
医業収益	1,197,077	1,003,834	2,057,692	1,996,728	-	2,480,627
入院診療収益	495,150	698,464	1,437,652	696,559	-	1,594,673
室料差額等収益	24,779	38,100	29,226	31,669	-	41,634
外来診療収益	608,815	240,244	551,520	1,220,603	-	731,931
その他の収益	68,333	27,026	39,294	47,896	-	112,389
医業費用	1,199,306	958,013	2,066,900	1,984,497	-	2,423,623
材料費	82,236	89,663	451,971	260,283	-	560,978
医薬品費	45,419	55,492	274,405	135,999	-	312,398
診療材料費	26,223	28,241	136,604	78,424	-	206,604
その他の材料費	10,594	5,930	40,962	45,860	-	41,976
給与費	782,814	548,595	1,048,473	1,186,429	-	1,266,720
常勤職員給与・賞与	542,044	357,219	795,923	801,761	-	958,733
医師給与・賞与	229,150	79,481	125,389	110,769	-	242,409
看護師給与・賞与	214,614	177,506	347,517	218,383	-	412,006
その他給与・賞与	98,280	100,232	323,017	472,608	-	304,317
非常勤職員給与・賞与	34,781	58,147	64,528	98,355	-	123,063
医師給与・賞与	24,535	43,217	46,414	58,218	-	81,528
看護師給与・賞与	4,339	7,448	11,892	8,748	-	23,040
その他給与・賞与	5,906	7,482	6,222	31,389	-	18,495
役員報酬	135,800	77,818	73,095	142,403	-	40,565
退職給付費用	0	7,464	9,898	21,810	-	20,241
法定福利費	70,188	47,946	105,030	122,102	-	124,118
委託費	14,646	78,195	121,696	63,381	-	147,558
減価償却費	7,394	44,133	73,741	94,866	-	93,167
その他の設備関係費	0	14,792	117,014	8,898	-	87,222
経費	44,524	159,910	238,779	365,503	-	225,722
控除対象外消費税等負担額	1,377	2,298	11,776	0	-	20,442
その他の費用	266,315	20,428	3,450	5,136	-	21,815
医業利益(▲医業損失)	-2,229	45,821	-9,208	12,231	-	57,004
医業外収益	39,499	26,748	35,246	55,996	-	47,554
受取利息・配当金	601	3,375	588	1,912	-	2,037
その他の医業外収益	38,898	23,373	34,657	54,084	-	45,518
医業外費用	7,420	21,240	34,863	24,496	-	42,648
支払利息	7,420	11,950	32,921	17,377	-	26,263
その他の医業外費用	0	9,290	1,942	7,119	-	16,386
経常利益(▲経常損失)	29,849	51,329	-8,825	43,731	-	61,910
臨時収益	1,700	45,230	1,786	0	-	23,161
臨時費用	1,800	73,619	4,175	494	-	43,823
税引前当期純利益(▲税引前当期純損失)	29,749	22,939	-11,215	43,237	-	41,248

《参考3》実数(損益状況)

2. 医療法人

(2)機能別

①一般病院

2)内科系/外科系別【1/1】

(千円)

(病院数)	医療法人		
	一般病院		
	内科系 (14)	外科系 (26)	内科系・ 外科系 (190)
医業収益	965,915	1,357,004	2,648,636
入院診療収益	577,538	836,040	1,703,009
室料差額等収益	19,165	29,324	43,567
外来診療収益	326,363	459,634	782,534
その他の収益	42,849	32,006	119,526
医業費用	942,939	1,327,842	2,592,247
材料費	193,606	254,988	597,500
医薬品費	149,550	124,380	333,530
診療材料費	35,881	90,162	220,928
その他の材料費	8,175	40,446	43,042
給与費	481,400	704,677	1,357,186
常勤職員給与・賞与	343,249	505,029	1,027,695
医師給与・賞与	56,921	86,920	261,834
看護師給与・賞与	165,609	210,627	440,075
その他給与・賞与	120,719	207,482	325,787
非常勤職員給与・賞与	47,664	46,000	132,517
医師給与・賞与	31,382	33,430	87,593
看護師給与・賞与	7,290	4,345	25,202
その他給与・賞与	8,992	8,226	19,723
役員報酬	35,052	75,471	42,588
退職給付費用	8,344	12,610	21,032
法定福利費	47,090	65,567	133,353
委託費	72,951	72,712	157,119
減価償却費	30,873	55,930	99,800
その他の設備関係費	18,658	37,822	95,357
経費	131,846	191,390	238,287
控除対象外消費税等負担額	4,953	2,665	22,327
その他の費用	8,652	7,658	24,671
医業利益(▲医業損失)	22,976	29,162	56,389
医業外収益	19,667	21,205	51,942
受取利息・配当金	4,698	1,644	1,868
その他の医業外収益	14,969	19,561	50,074
医業外費用	21,346	16,434	46,052
支払利息	9,457	13,766	28,865
その他の医業外費用	11,889	2,668	17,187
経常利益(▲経常損失)	21,297	33,932	62,279
臨時収益	184,943	15,200	11,543
臨時費用	164,181	24,889	35,602
税引前当期純利益(▲税引前当期純損失)	42,059	24,243	38,220

《参考3》実数(損益状況)

2. 医療法人

(2)機能別

①一般病院

3)初期/二次/三次救急別【1/1】

(千円)

(病院数)	医療法人			
	一般病院			
	初期救急 (38)	二次救急 (135)	三次救急 (2)	その他 病院 (57)
医業収益	1,217,926	2,987,747	18,911,317	1,160,897
入院診療収益	738,427	1,933,434	12,963,156	698,875
室料差額等収益	19,120	51,920	158,861	23,687
外来診療収益	429,014	864,074	4,695,718	401,129
その他の収益	31,365	138,318	1,093,581	37,206
医業費用	1,181,590	2,929,494	18,513,654	1,124,672
材料費	261,793	678,871	4,214,111	226,765
医薬品費	157,798	368,544	2,427,267	142,476
診療材料費	75,925	261,189	1,576,584	62,180
その他の材料費	28,069	49,138	210,260	22,109
給与費	600,616	1,528,703	10,039,236	605,899
常勤職員給与・賞与	439,650	1,160,210	8,022,486	430,283
医師給与・賞与	94,354	295,714	2,380,688	81,409
看護師給与・賞与	212,356	498,089	3,059,809	179,193
その他給与・賞与	132,940	366,407	2,581,989	169,682
非常勤職員給与・賞与	57,202	152,212	628,844	55,012
医師給与・賞与	39,308	102,351	248,348	38,748
看護師給与・賞与	10,306	28,711	154,520	7,576
その他給与・賞与	7,588	21,149	225,975	8,688
役員報酬	40,511	44,805	65,404	49,575
退職給付費用	6,744	21,112	294,097	13,182
法定福利費	56,509	150,364	1,028,405	57,848
委託費	78,270	178,875	882,425	68,898
減価償却費	50,262	102,782	1,425,589	39,358
その他の設備関係費	16,729	113,503	529,342	43,485
経費	150,367	275,522	1,043,841	125,917
控除対象外消費税等負担額	4,072	25,155	310,414	3,670
その他の費用	19,481	26,083	68,696	10,681
医業利益(▲医業損失)	36,335	58,253	397,663	36,225
医業外収益	19,453	54,956	482,310	27,875
受取利息・配当金	2,321	1,443	7,443	2,904
その他の医業外収益	17,133	53,513	474,867	24,971
医業外費用	14,682	54,602	327,550	15,901
支払利息	9,906	34,674	174,797	9,960
その他の医業外費用	4,776	19,929	152,753	5,940
経常利益(▲経常損失)	41,107	58,606	552,423	48,199
臨時収益	73,731	13,740	1,996	9,069
臨時費用	72,120	19,343	1,506,141	23,613
税引前当期純利益(▲税引前当期純損失)	42,718	53,003	-951,723	33,655

《参考3》実数(損益状況)

2. 医療法人

(2)機能別

②ケアミックス病院

1) 専門病院/その他病院別【1/1】

(千円)

(病院数)	医療法人					
	ケアミックス病院					
	小児科病院 (0)	産婦人科 病院 (0)	脳神経外科 病院 (4)	眼科病院 (0)	耳鼻咽喉科 病院 (0)	その他 病院 (239)
医業収益	-	-	1,390,950	-	-	1,763,678
入院診療収益	-	-	871,846	-	-	1,198,532
室料差額等収益	-	-	5,642	-	-	25,111
外来診療収益	-	-	471,706	-	-	427,095
その他の収益	-	-	41,755	-	-	112,940
医業費用	-	-	1,330,265	-	-	1,716,987
材料費	-	-	267,361	-	-	307,901
医薬品費	-	-	165,001	-	-	181,666
診療材料費	-	-	80,302	-	-	97,318
その他の材料費	-	-	22,057	-	-	28,918
給与費	-	-	707,721	-	-	976,433
常勤職員給与・賞与	-	-	546,071	-	-	729,159
医師給与・賞与	-	-	76,030	-	-	138,489
看護師給与・賞与	-	-	236,167	-	-	305,567
その他給与・賞与	-	-	233,874	-	-	285,103
非常勤職員給与・賞与	-	-	61,750	-	-	93,115
医師給与・賞与	-	-	47,897	-	-	61,104
看護師給与・賞与	-	-	7,490	-	-	17,165
その他給与・賞与	-	-	6,362	-	-	14,846
役員報酬	-	-	20,845	-	-	45,007
退職給付費用	-	-	4,656	-	-	13,899
法定福利費	-	-	74,400	-	-	95,254
委託費	-	-	56,145	-	-	98,444
減価償却費	-	-	50,983	-	-	84,549
その他の設備関係費	-	-	47,554	-	-	59,806
経費	-	-	167,986	-	-	165,854
控除対象外消費税等負担額	-	-	15,318	-	-	8,770
その他の費用	-	-	17,197	-	-	15,229
医業利益(▲医業損失)	-	-	60,685	-	-	46,691
医業外収益	-	-	30,682	-	-	35,663
受取利息・配当金	-	-	1,326	-	-	4,033
その他の医業外収益	-	-	29,357	-	-	31,630
医業外費用	-	-	31,157	-	-	34,209
支払利息	-	-	26,309	-	-	24,965
その他の医業外費用	-	-	4,848	-	-	9,244
経常利益(▲経常損失)	-	-	60,210	-	-	48,145
臨時収益	-	-	3,498	-	-	23,873
臨時費用	-	-	583	-	-	14,481
税引前当期純利益(▲税引前当期純損失)	-	-	63,126	-	-	57,536

《参考3》実数(損益状況)

2. 医療法人

(2)機能別

②ケアミックス病院

2)内科系/外科系別【1/1】

(千円)

(病院数)	医療法人		
	ケアミックス病院		
	内科系 (32)	外科系 (3)	内科系・ 外科系 (210)
医業収益	1,383,303	1,259,619	1,820,375
入院診療収益	1,063,850	847,750	1,217,355
室料差額等収益	14,382	8,010	26,986
外来診療収益	206,129	384,859	461,444
その他の収益	98,942	18,999	114,589
医業費用	1,308,931	1,161,058	1,777,810
材料費	158,720	259,839	329,607
医薬品費	91,331	193,152	194,255
診療材料費	40,862	48,352	106,176
その他の材料費	26,527	18,334	29,175
給与費	832,354	602,411	997,350
常勤職員給与・賞与	632,282	430,306	743,779
医師給与・賞与	98,653	59,694	144,162
看護師給与・賞与	267,556	202,778	311,706
その他給与・賞与	266,073	167,835	287,912
非常勤職員給与・賞与	61,055	32,200	98,081
医師給与・賞与	40,069	28,594	64,412
看護師給与・賞与	8,966	3,606	18,454
その他給与・賞与	12,020	0	15,215
役員報酬	39,112	69,067	45,013
退職給付費用	16,589	13,220	13,284
法定福利費	83,316	57,618	97,192
委託費	78,974	57,076	101,151
減価償却費	49,426	33,548	90,513
その他の設備関係費	46,407	69,634	61,393
経費	129,291	104,651	172,208
控除対象外消費税等負担額	4,285	16,163	9,577
その他の費用	9,473	17,734	16,011
医業利益(▲医業損失)	74,372	98,561	42,565
医業外収益	27,127	36,452	36,835
受取利息・配当金	2,053	19,783	4,021
その他の医業外収益	25,074	16,668	32,814
医業外費用	26,448	9,387	35,726
支払利息	19,614	7,575	25,961
その他の医業外費用	6,834	1,811	9,765
経常利益(▲経常損失)	75,051	125,626	43,675
臨時収益	1,206	950	27,050
臨時費用	1,590	55,404	15,462
税引前当期純利益(▲税引前当期純損失)	74,666	71,172	55,262

《参考3》実数(損益状況)

2. 医療法人

(2)機能別

②ケアミックス病院

3) 初期/二次/三次救急別【1/1】

(千円)

(病院数)	医療法人			
	ケアミックス病院			
	初期救急 (50)	二次救急 (118)	三次救急 (0)	その他 病院 (78)
医業収益	1,483,729	2,129,004	-	1,365,085
入院診療収益	1,041,925	1,384,186	-	999,963
室料差額等収益	15,239	34,654	-	17,121
外来診療収益	333,257	580,300	-	253,830
その他の収益	93,308	129,864	-	94,171
医業費用	1,438,719	2,097,108	-	1,292,292
材料費	251,922	410,242	-	182,340
医薬品費	147,219	242,413	-	107,725
診療材料費	83,914	133,304	-	49,923
その他の材料費	20,789	34,526	-	24,692
給与費	826,614	1,152,655	-	787,940
常勤職員給与・賞与	622,623	857,815	-	589,846
医師給与・賞与	116,790	170,695	-	99,232
看護師給与・賞与	258,839	355,341	-	257,000
その他給与・賞与	246,993	331,779	-	233,614
非常勤職員給与・賞与	72,247	118,506	-	65,575
医師給与・賞与	46,356	81,970	-	38,030
看護師給与・賞与	14,396	20,921	-	12,624
その他給与・賞与	11,496	15,615	-	14,921
役員報酬	38,436	49,261	-	42,222
退職給付費用	10,660	15,940	-	12,251
法定福利費	82,648	111,133	-	78,046
委託費	77,909	119,152	-	78,294
減価償却費	72,452	111,366	-	51,393
その他の設備関係費	42,063	76,045	-	45,883
経費	153,807	201,278	-	119,202
控除対象外消費税等負担額	6,040	13,433	-	3,971
その他の費用	7,912	12,936	-	23,270
医業利益(▲医業損失)	45,010	31,896	-	72,793
医業外収益	28,107	46,532	-	23,824
受取利息・配当金	4,718	5,521	-	1,368
その他の医業外収益	23,389	41,012	-	22,456
医業外費用	26,223	41,310	-	28,712
支払利息	20,124	30,832	-	19,309
その他の医業外費用	6,099	10,478	-	9,403
経常利益(▲経常損失)	46,894	37,118	-	67,905
臨時収益	10,325	39,806	-	6,544
臨時費用	9,243	19,060	-	9,653
税引前当期純利益(▲税引前当期純損失)	47,976	57,864	-	64,795

《参考3》実数(損益状況)

2. 医療法人

(3) 医薬分業の有無別

1) 一般病院/ケアミックス病院/療養型病院/精神科病院【1/1】

(千円)

(病院数)	医療法人							
	一般病院		ケアミックス病院		療養型病院		精神科病院	
	医薬分業 実施 (154)	医薬分業 非実施 (73)	医薬分業 実施 (160)	医薬分業 非実施 (82)	医薬分業 実施 (67)	医薬分業 非実施 (102)	医薬分業 実施 (43)	医薬分業 非実施 (102)
医業収益	2,504,226	2,188,985	1,636,693	1,975,306	841,915	1,087,236	1,574,428	1,268,031
入院診療収益	1,640,452	1,348,096	1,112,532	1,338,321	659,272	879,057	1,281,784	1,061,860
室料差額等収益	42,121	36,580	23,478	28,002	8,105	14,885	25,654	10,441
外来診療収益	723,191	710,286	375,240	522,059	123,539	89,309	217,386	160,885
その他の収益	98,463	94,023	125,443	86,924	50,998	103,986	49,604	34,846
医業費用	2,446,969	2,149,898	1,597,715	1,911,861	787,055	1,018,512	1,519,304	1,221,248
材料費	525,496	556,228	244,507	422,939	64,975	104,107	143,493	152,826
医薬品費	264,335	374,577	128,925	277,964	31,917	56,106	79,284	102,055
診療材料費	222,839	136,524	88,901	112,143	20,723	20,809	15,702	10,663
その他の材料費	38,322	45,128	26,681	32,832	12,334	27,192	48,507	40,108
給与費	1,302,954	1,078,510	931,129	1,038,283	498,906	628,366	1,005,667	787,157
常勤職員給与・賞与	979,686	818,467	695,347	775,861	361,505	474,669	766,626	621,367
医師給与・賞与	249,736	186,855	134,706	140,119	48,497	53,609	100,246	84,372
看護師給与・賞与	416,033	360,387	287,461	334,326	149,116	176,695	399,083	329,171
その他給与・賞与	313,917	271,225	273,179	301,416	163,893	244,365	267,297	207,824
非常勤職員給与・賞与	134,011	81,554	90,693	96,315	41,067	41,092	56,950	32,323
医師給与・賞与	90,071	51,532	58,917	64,316	24,879	24,814	28,853	18,631
看護師給与・賞与	24,174	16,588	17,168	17,262	6,169	7,259	13,635	4,363
その他給与・賞与	19,766	13,434	14,608	14,738	10,018	9,019	14,463	9,330
役員報酬	44,827	48,664	40,855	51,087	39,722	39,688	57,660	38,336
退職給付費用	17,145	23,880	13,147	13,512	8,049	8,233	22,254	14,253
法定福利費	127,285	105,945	91,087	101,509	48,562	64,685	102,178	80,878
委託費	154,247	117,648	97,372	98,284	60,670	74,614	83,213	59,547
減価償却費	93,558	84,475	80,212	92,226	33,543	44,095	79,030	61,522
その他の設備関係費	96,305	62,552	56,113	67,766	23,523	31,109	22,873	20,594
経費	235,485	204,543	166,238	163,580	100,558	116,725	176,809	126,671
控除対象外消費税等負担額	20,727	15,823	9,311	8,622	2,550	2,127	2,892	4,757
その他の費用	18,198	30,118	12,833	20,160	2,330	17,368	5,326	8,173
医業利益(▲医業損失)	57,258	39,087	38,977	63,445	54,860	68,724	55,124	46,783
医業外収益	51,668	34,354	34,201	38,663	20,029	22,847	51,505	38,263
受取利息・配当金	2,276	1,284	2,017	7,873	1,154	2,859	3,237	6,953
その他の医業外収益	49,392	33,070	32,184	30,790	18,875	19,988	48,268	31,310
医業外費用	48,796	25,215	33,321	36,450	18,331	19,199	49,852	25,961
支払利息	29,239	18,594	25,053	25,286	13,291	15,872	27,580	14,716
その他の医業外費用	19,558	6,621	8,268	11,164	5,040	3,327	22,273	11,244
経常利益(▲経常損失)	60,129	48,226	39,857	65,658	56,558	72,373	56,777	59,084
臨時収益	28,932	9,689	29,813	11,607	2,463	3,181	9,599	14,051
臨時費用	37,578	53,728	11,885	19,001	9,856	15,971	12,470	14,156
税引前当期純利益(▲税引前当期純損失)	51,483	4,187	57,786	58,263	49,165	59,583	53,906	58,980

《参考3》実数(損益状況)

2. 医療法人

(4) 給食委託の有無別

1) 一般病院/ケアミックス病院/療養型病院/精神科病院【1/2】

(千円)

(病院数)	医療法人					
	一般病院			ケアミックス病院		
	給食 全委託 (132)	給食 一部委託 (24)	給食 委託なし (75)	給食 全委託 (144)	給食 一部委託 (18)	給食 委託なし (79)
医業収益	2,443,941	3,968,948	1,801,004	1,798,162	1,632,319	1,722,895
入院診療収益	1,616,126	2,708,286	1,015,551	1,236,603	1,119,318	1,141,764
室料差額等収益	41,064	54,473	35,597	27,801	12,809	22,451
外来診療収益	689,568	1,062,401	644,786	415,023	407,727	453,215
その他の収益	97,183	143,788	105,070	118,735	92,466	105,465
医業費用	2,400,947	3,855,127	1,752,031	1,750,342	1,623,625	1,669,613
材料費	534,916	919,027	401,927	298,654	259,432	332,581
医薬品費	290,503	504,403	242,204	178,755	142,534	193,263
診療材料費	207,204	354,347	119,653	101,122	91,233	92,290
その他の材料費	37,209	60,278	40,069	18,778	25,665	47,028
給与費	1,244,236	2,009,157	945,391	984,472	909,262	966,655
常勤職員給与・賞与	944,883	1,535,480	693,710	734,324	674,695	724,290
医師給与・賞与	241,665	408,193	148,603	138,379	134,942	132,480
看護師給与・賞与	407,379	676,770	286,344	308,595	271,445	308,745
その他給与・賞与	295,839	450,517	258,763	287,349	268,307	283,066
非常勤職員給与・賞与	117,154	184,926	95,840	97,156	101,485	82,429
医師給与・賞与	78,326	103,988	68,756	63,718	57,396	56,660
看護師給与・賞与	22,481	39,829	14,467	18,892	24,527	12,186
その他給与・賞与	16,346	41,110	12,618	14,546	19,563	13,584
役員報酬	44,167	33,929	50,981	44,706	34,950	47,819
退職給付費用	17,371	46,323	13,815	12,005	13,677	16,825
法定福利費	120,661	208,498	91,044	96,282	84,455	95,293
委託費	162,185	234,051	77,021	118,085	122,670	57,609
減価償却費	91,206	146,644	70,725	90,918	78,992	75,258
その他の設備関係費	92,532	167,821	43,387	59,905	87,876	54,026
経費	239,168	309,221	175,146	173,988	150,403	156,931
控除対象外消費税等負担額	17,630	55,933	9,483	8,716	11,802	8,537
その他の費用	19,074	13,273	28,950	15,604	3,188	18,015
医業利益(▲医業損失)	42,994	113,821	48,973	47,820	8,694	53,282
医業外収益	49,759	65,378	34,234	37,450	23,016	35,534
受取利息・配当金	1,812	1,196	2,590	3,157	863	6,035
その他の医業外収益	47,947	64,183	31,644	34,293	22,153	29,499
医業外費用	42,898	58,973	32,168	37,163	40,859	27,733
支払利息	26,760	33,202	21,940	26,715	31,638	20,901
その他の医業外費用	16,138	25,771	10,228	10,448	9,221	6,832
経常利益(▲経常損失)	49,856	120,226	51,039	48,106	-9,149	61,082
臨時収益	32,625	7,007	9,371	35,966	2,348	6,292
臨時費用	36,881	149,219	16,807	15,407	18,180	11,613
税引前当期純利益(▲税引前当期純損失)	45,600	-21,985	43,603	68,665	-24,981	55,761

《参考3》実数(損益状況)

2. 医療法人

(4) 給食委託の有無別

1) 一般病院/ケアミックス病院/療養型病院/精神科病院【2/2】

(千円)

(病院数)	医療法人					
	療養型病院			精神科病院		
	給食 全委託 (100)	給食 一部委託 (12)	給食 委託なし (57)	給食 全委託 (49)	給食 一部委託 (14)	給食 委託なし (81)
医業収益	1,002,799	1,175,132	925,339	1,356,541	1,639,999	1,317,252
入院診療収益	780,280	943,438	779,586	1,103,179	1,343,157	1,108,494
室料差額等収益	9,705	73,448	4,136	24,684	11,203	9,898
外来診療収益	102,937	84,051	105,505	166,114	258,974	171,598
その他の収益	109,877	74,195	36,111	62,564	26,665	27,263
医業費用	932,593	1,121,236	868,668	1,310,912	1,658,059	1,254,717
材料費	81,002	81,086	103,184	108,332	217,878	164,203
医薬品費	45,862	43,254	47,893	84,090	125,191	97,259
診療材料費	21,519	15,087	20,447	12,351	27,291	9,472
その他の材料費	13,621	22,745	34,844	11,891	65,395	57,472
給与費	566,598	715,843	560,096	820,521	1,054,302	840,276
常勤職員給与・賞与	414,727	575,387	423,940	645,715	821,497	652,332
医師給与・賞与	50,719	48,636	54,661	94,130	115,479	81,850
看護師給与・賞与	165,182	134,504	173,918	371,284	416,355	326,396
その他給与・賞与	198,825	392,246	195,362	180,301	289,663	244,086
非常勤職員給与・賞与	47,770	31,688	30,087	40,090	52,379	36,829
医師給与・賞与	26,873	17,966	22,539	21,700	27,860	20,474
看護師給与・賞与	8,999	4,795	3,499	9,806	6,349	5,261
その他給与・賞与	11,898	8,927	4,049	8,584	18,171	11,093
役員報酬	41,035	26,235	39,144	38,498	41,530	48,417
退職給付費用	7,454	7,583	9,372	14,264	26,397	16,344
法定福利費	55,612	74,950	57,553	81,954	112,499	86,355
委託費	90,538	75,261	30,733	124,526	80,224	29,042
減価償却費	39,775	66,882	35,364	71,713	94,986	59,116
その他の設備関係費	31,707	53,548	13,593	17,138	25,081	23,175
経費	114,850	112,295	102,754	156,406	175,507	127,429
控除対象外消費税等負担額	2,276	5,223	1,706	2,865	7,738	4,455
その他の費用	5,846	11,096	21,237	9,413	2,343	7,021
医業利益(▲医業損失)	70,207	53,896	56,671	45,628	-18,060	62,535
医業外収益	22,689	34,485	16,321	44,676	43,689	40,858
受取利息・配当金	2,956	768	1,095	4,295	4,124	7,158
その他の医業外収益	19,733	33,717	15,226	40,382	39,565	33,700
医業外費用	18,037	38,010	16,411	42,720	44,275	25,501
支払利息	15,611	25,367	11,666	23,382	29,114	13,836
その他の医業外費用	2,426	12,643	4,745	19,337	15,162	11,665
経常利益(▲経常損失)	74,859	50,371	56,582	47,585	-18,647	77,893
臨時収益	2,147	576	4,711	2,560	75,915	8,119
臨時費用	6,841	33,361	21,147	15,202	37,268	8,808
税引前当期純利益(▲税引前当期純損失)	70,165	17,586	40,146	34,943	19,999	77,203

《参考3》実数(損益状況)

2. 医療法人

(5) 地域別

① 病院種別

1) 一般病院【1/1】

(千円)

(病院数)	医療法人 一般病院							
	北海道 (27)	東北 (16)	関東 (53)	中部 (21)	近畿 (47)	中国 (13)	四国 (6)	九州 (48)
医業収益	2,145,818	2,179,977	2,148,869	2,342,713	3,236,650	2,164,135	1,293,962	2,263,733
入院診療収益	1,533,584	1,423,650	1,206,177	1,440,122	2,117,453	1,221,514	814,595	1,566,058
室料差額等収益	8,614	21,528	52,612	47,551	64,228	45,062	21,814	26,855
外来診療収益	556,734	624,590	791,615	689,105	909,986	740,162	433,490	599,247
その他の収益	46,887	110,209	98,465	165,935	144,983	157,397	24,064	71,573
医業費用	2,132,558	2,078,789	2,117,069	2,332,005	3,137,231	2,169,567	1,252,755	2,193,878
材料費	491,750	501,317	441,388	504,564	750,598	501,785	288,826	497,827
医薬品費	283,608	281,837	250,479	289,215	388,631	315,653	198,063	281,880
診療材料費	143,156	188,703	158,487	177,009	317,198	117,801	65,520	185,393
その他の材料費	64,987	30,778	32,421	38,340	44,769	68,331	25,243	30,554
給与費	1,060,949	1,091,103	1,143,485	1,238,900	1,640,612	1,080,970	631,790	1,160,662
常勤職員給与・賞与	822,220	835,680	818,494	918,847	1,241,896	822,309	497,050	903,165
医師給与・賞与	165,377	195,731	198,033	238,426	321,743	202,473	115,969	236,038
看護師給与・賞与	399,580	374,247	305,418	366,780	532,963	346,356	210,720	416,615
その他給与・賞与	257,263	265,702	315,042	313,641	387,191	273,480	170,361	250,512
非常勤職員給与・賞与	47,912	80,060	176,595	121,076	172,382	72,891	44,783	68,886
医師給与・賞与	37,002	64,306	117,455	66,981	112,370	43,263	37,300	47,530
看護師給与・賞与	6,037	6,694	32,316	30,596	33,505	19,533	5,733	10,702
その他給与・賞与	4,872	9,060	26,824	23,500	26,507	10,096	1,750	10,654
役員報酬	65,023	51,277	31,290	55,350	36,614	37,973	28,425	55,668
退職給付費用	20,939	19,381	14,844	18,998	19,074	40,978	4,033	19,171
法定福利費	104,856	104,705	102,262	124,629	170,646	106,818	57,499	113,772
委託費	142,467	100,429	142,420	119,960	181,908	161,732	56,262	129,034
減価償却費	77,127	93,045	67,358	148,960	93,501	101,030	48,243	95,514
その他の設備関係費	95,446	69,143	64,629	71,148	146,318	67,886	63,491	57,085
経費	226,086	205,653	224,319	213,928	271,649	234,433	160,794	196,072
控除対象外消費税等負担額	9,734	4,468	18,785	20,548	31,783	17,210	732	18,673
その他の費用	28,999	13,630	14,684	13,996	20,861	4,520	2,617	39,012
医業利益(▲医業損失)	13,260	101,188	31,800	10,708	99,419	-5,431	41,208	69,855
医業外収益	33,106	45,644	48,950	47,268	58,899	49,867	19,390	38,829
受取利息・配当金	1,231	4,287	2,452	967	2,639	2,754	597	936
その他の医業外収益	31,874	41,357	46,497	46,301	56,260	47,113	18,793	37,893
医業外費用	36,606	37,281	46,517	50,691	50,796	32,330	7,517	31,721
支払利息	22,464	29,539	28,513	28,945	34,363	19,808	6,573	18,009
その他の医業外費用	14,142	7,742	18,004	21,746	16,433	12,522	944	13,713
経常利益(▲経常損失)	9,759	109,551	34,234	7,285	107,522	12,105	53,081	76,963
臨時収益	93,442	1,590	10,966	6,938	29,903	28,137	1,202	2,558
臨時費用	90,538	15,846	15,875	13,238	44,917	30,772	3,661	65,918
税引前当期純利益(▲税引前当期純損失)	12,663	95,296	29,324	985	92,507	9,470	50,622	13,602

《参考3》実数(損益状況)

2. 医療法人

(5) 地域別

① 病院種別

2) ケアミックス病院【1/1】

(千円)

(病院数)	医療法人							
	ケアミックス病院							
	北海道 (17)	東北 (15)	関東 (38)	中部 (36)	近畿 (46)	中国 (29)	四国 (18)	九州 (46)
医業収益	1,837,930	1,604,691	2,140,721	2,001,788	1,846,062	1,800,100	1,175,262	1,372,564
入院診療収益	1,394,437	1,130,172	1,338,108	1,317,667	1,277,828	1,178,058	811,339	998,042
室料差額等収益	3,643	11,654	48,085	28,932	35,470	25,391	20,646	7,303
外来診療収益	282,352	396,728	583,545	549,018	429,406	470,802	283,330	293,834
その他の収益	157,499	66,137	170,983	106,171	103,358	125,849	59,947	73,385
医業費用	1,775,696	1,538,505	2,075,538	1,994,686	1,786,907	1,767,982	1,140,651	1,318,191
材料費	314,666	291,458	373,944	359,626	334,899	348,668	185,050	202,130
医薬品費	150,915	175,772	233,883	217,544	205,652	195,584	111,576	113,917
診療材料費	134,045	79,169	115,076	113,553	98,389	117,976	47,976	65,762
その他の材料費	29,706	36,517	24,984	28,529	30,859	35,109	25,498	22,451
給与費	1,004,182	886,002	1,176,694	1,108,270	992,344	992,660	671,544	789,294
常勤職員給与・賞与	794,910	692,507	856,003	823,427	720,045	757,925	505,158	593,843
医師給与・賞与	156,772	145,659	172,511	152,026	142,875	130,133	96,666	99,634
看護師給与・賞与	312,348	279,872	328,145	353,927	315,398	333,550	209,782	257,759
その他給与・賞与	325,790	266,976	355,347	317,474	261,772	294,242	198,710	236,450
非常勤職員給与・賞与	55,881	55,283	151,421	118,622	115,659	77,788	47,287	51,421
医師給与・賞与	38,020	45,517	102,656	79,570	66,996	46,747	34,157	37,458
看護師給与・賞与	11,841	2,492	28,321	21,247	29,347	12,266	4,287	6,555
その他給与・賞与	6,021	7,274	20,445	17,804	19,316	18,774	8,843	7,408
役員報酬	39,914	31,076	47,740	43,487	46,470	38,203	43,774	53,698
退職給付費用	10,453	23,208	12,221	16,241	14,516	14,970	10,546	10,770
法定福利費	103,023	83,928	109,309	106,494	95,653	103,775	64,780	79,562
委託費	96,910	103,149	128,942	120,909	106,435	78,744	64,514	70,377
減価償却費	100,035	54,372	89,843	125,137	91,925	90,595	49,817	53,089
その他の設備関係費	37,778	66,254	89,296	42,566	64,831	68,923	34,083	54,330
経費	209,516	124,585	174,566	212,975	173,735	164,256	121,671	126,817
控除対象外消費税等負担額	9,197	8,533	15,272	6,816	6,826	13,435	4,357	6,623
その他の費用	3,413	4,151	26,981	18,386	15,911	10,701	9,614	15,530
医業利益(▲医業損失)	62,234	66,186	65,183	7,103	59,156	32,119	34,611	54,373
医業外収益	32,010	18,769	53,387	34,727	39,468	43,746	26,211	23,530
受取利息・配当金	740	1,431	2,018	928	7,236	8,806	11,763	1,068
その他の医業外収益	31,270	17,338	51,370	33,799	32,232	34,940	14,448	22,462
医業外費用	43,054	24,163	34,372	48,504	38,640	37,936	18,835	21,959
支払利息	35,830	20,580	24,638	35,070	29,371	25,547	14,196	14,153
その他の医業外費用	7,223	3,583	9,734	13,434	9,269	12,389	4,639	7,805
経常利益(▲経常損失)	51,190	60,792	84,198	-6,675	59,983	37,929	41,987	55,944
臨時収益	28,123	2,582	95,034	17,368	14,078	7,693	2,195	1,309
臨時費用	29,102	5,903	20,932	6,411	24,866	7,148	1,666	10,290
税引前当期純利益(▲税引前当期純損失)	50,210	57,471	158,300	4,282	49,195	38,474	42,515	46,963

《参考3》実数(損益状況)

2. 医療法人

(5) 地域別

① 病院種別

3) 療養型病院【1/1】

(千円)

(病院数)	医療法人 療養型病院							
	北海道 (8)	東北 (10)	関東 (26)	中部 (34)	近畿 (25)	中国 (14)	四国 (19)	九州 (34)
医業収益	984,811	861,191	1,312,126	902,019	1,037,482	1,146,029	901,042	808,056
入院診療収益	883,179	654,920	937,649	736,666	901,618	1,008,184	645,657	656,245
室料差額等収益	674	1,096	57,609	8,325	6,040	1,067	2,861	2,036
外来診療収益	79,680	126,191	117,165	110,561	71,707	82,599	113,123	107,579
その他の収益	21,277	78,984	199,704	46,468	58,117	54,178	139,401	42,196
医業費用	990,969	827,875	1,240,220	825,605	961,037	1,075,807	853,140	743,094
材料費	101,603	95,109	107,838	74,206	88,665	101,732	93,051	74,425
医薬品費	50,712	55,784	59,508	40,892	36,707	57,240	54,397	35,383
診療材料費	19,585	21,111	28,383	15,338	20,233	23,884	24,107	17,952
その他の材料費	31,307	18,214	19,947	17,975	31,726	20,607	14,547	21,090
給与費	573,149	504,085	783,827	509,673	617,351	632,060	526,231	473,957
常勤職員給与・賞与	439,387	384,099	581,109	381,979	456,992	468,332	379,823	359,301
医師給与・賞与	46,179	50,384	71,539	42,601	55,091	55,582	43,791	46,836
看護師給与・賞与	177,531	177,904	177,329	143,009	188,221	235,153	126,249	150,672
その他給与・賞与	215,677	155,811	332,241	196,368	213,680	177,598	209,783	161,793
非常勤職員給与・賞与	19,809	31,441	63,932	38,201	52,616	25,169	42,790	30,215
医師給与・賞与	12,139	17,841	42,525	25,351	30,846	18,343	16,922	17,581
看護師給与・賞与	3,726	4,953	8,099	7,074	9,724	2,117	12,523	3,510
その他給与・賞与	3,944	8,648	13,308	5,776	12,045	4,709	13,345	9,123
役員報酬	45,983	32,546	50,350	32,573	36,272	57,577	40,793	32,839
退職給付費用	4,982	5,543	13,788	4,855	8,595	12,451	9,037	6,042
法定福利費	62,988	50,456	74,648	52,065	62,877	68,532	53,787	45,560
委託費	78,270	62,315	102,486	57,717	55,161	122,444	61,368	46,952
減価償却費	21,655	34,743	59,333	44,358	39,264	34,506	38,017	30,960
その他の設備関係費	66,250	19,794	45,125	20,271	18,153	65,893	13,589	15,417
経費	65,015	101,996	126,837	112,683	129,207	114,459	107,607	93,247
控除対象外消費税等負担額	44	2,695	4,760	3,018	853	1,118	1,616	1,956
その他の費用	84,983	7,138	10,015	3,678	12,384	3,594	11,661	6,180
医業利益(▲医業損失)	-6,158	33,316	71,906	76,415	76,445	70,222	47,902	64,963
医業外収益	26,230	12,986	25,184	31,657	17,066	25,148	15,689	15,649
受取利息・配当金	1,143	837	1,215	4,677	2,122	1,228	1,094	2,058
その他の医業外収益	25,087	12,150	23,968	26,980	14,944	23,920	14,594	13,591
医業外費用	8,130	18,085	28,290	17,114	19,209	28,009	15,353	14,091
支払利息	4,982	16,921	24,277	13,328	16,095	16,173	13,035	10,536
その他の医業外費用	3,149	1,163	4,013	3,786	3,114	11,836	2,317	3,555
経常利益(▲経常損失)	11,941	28,217	68,801	90,958	74,303	67,362	48,237	66,521
臨時収益	7,863	1,863	1,793	2,003	5,980	1,298	3,889	1,539
臨時費用	2,958	3,947	14,835	6,545	41,507	27,249	6,612	1,803
税引前当期純利益(▲税引前当期純損失)	16,846	26,134	55,759	86,416	38,776	41,411	45,514	66,256

《参考3》実数(損益状況)

2. 医療法人

(5) 地域別

① 病院種別

4) 精神科病院【1/1】

(千円)

(病院数)	医療法人 療養型病院							
	北海道 (15)	東北 (17)	関東 (27)	中部 (24)	近畿 (11)	中国 (11)	四国 (10)	九州 (31)
医業収益	1,336,292	1,167,166	1,583,073	1,118,675	1,921,374	1,505,654	992,984	1,313,710
入院診療収益	1,156,365	960,114	1,276,215	930,134	1,600,365	1,233,358	840,011	1,098,806
室料差額等収益	329	18,111	52,015	1,719	26,197	5,098	3,467	989
外来診療収益	156,577	175,361	181,092	151,941	247,623	239,455	139,789	169,933
その他の収益	23,020	13,580	73,751	34,881	47,189	27,743	9,718	43,982
医業費用	1,294,755	1,124,335	1,576,632	1,084,129	1,760,951	1,456,599	964,040	1,242,654
材料費	144,198	179,998	147,677	129,568	239,690	194,033	124,341	114,645
医薬品費	96,406	113,688	88,246	89,130	133,950	128,011	90,413	71,817
診療材料費	12,830	22,842	10,525	7,240	28,587	8,605	5,118	8,715
その他の材料費	34,961	43,468	48,905	33,198	77,152	57,418	28,810	34,113
給与費	832,666	710,821	1,036,045	681,547	1,170,688	957,166	633,822	819,965
常勤職員給与・賞与	666,643	562,047	794,480	536,389	890,156	780,264	487,508	632,598
医師給与・賞与	95,322	83,427	106,297	74,659	98,600	122,151	49,182	80,717
看護師給与・賞与	324,516	325,113	387,756	264,007	522,621	425,941	295,367	334,088
その他給与・賞与	246,806	153,507	300,427	197,722	268,935	232,173	142,960	217,794
非常勤職員給与・賞与	29,613	20,686	64,067	32,854	57,277	27,841	34,416	38,494
医師給与・賞与	16,619	19,278	31,194	19,214	27,963	15,355	11,076	22,304
看護師給与・賞与	7,159	440	15,699	4,952	11,288	5,595	5,540	4,550
その他給与・賞与	5,835	968	17,175	8,688	18,026	6,892	17,801	11,640
役員報酬	35,316	34,658	47,837	29,680	77,352	34,139	42,461	52,856
退職給付費用	12,314	22,081	25,154	11,177	19,284	12,520	10,264	14,984
法定福利費	88,779	71,348	104,506	71,448	126,619	102,401	59,172	81,032
委託費	82,561	47,626	93,887	63,800	65,857	42,506	48,351	60,680
減価償却費	55,539	48,362	81,086	63,500	81,127	81,933	36,569	70,060
その他の設備関係費	18,455	16,891	21,182	11,711	30,647	27,889	20,469	26,407
経費	131,854	111,775	188,504	123,683	163,009	141,463	97,294	139,929
控除対象外消費税等負担額	3,481	5,235	2,985	5,560	4,418	9,920	1,703	2,565
その他の費用	26,001	3,627	5,267	4,759	5,515	1,689	1,491	8,403
医業利益(▲医業損失)	41,537	42,831	6,441	34,546	160,423	49,055	28,944	71,056
医業外収益	29,379	24,999	52,944	49,701	72,926	41,152	35,588	33,084
受取利息・配当金	643	650	4,755	3,592	24,278	20,535	809	3,626
その他の医業外収益	28,736	24,349	48,189	46,109	48,648	20,618	34,779	29,458
医業外費用	25,892	17,078	47,663	43,923	49,783	20,269	14,587	27,703
支払利息	17,482	10,848	29,208	15,571	24,444	10,806	10,572	18,858
その他の医業外費用	8,410	6,230	18,455	28,353	25,339	9,462	4,016	8,846
経常利益(▲経常損失)	45,024	50,752	11,723	40,324	183,566	69,939	49,945	76,437
臨時収益	2,030	9,269	43,094	981	3,589	20,786	486	6,385
臨時費用	2,643	4,802	32,931	3,758	31,058	7,576	1,819	14,075
税引前当期純利益(▲税引前当期純損失)	44,411	55,219	21,885	37,547	156,096	83,150	48,613	68,746

《参考3》実数(損益状況)

2. 医療法人

(5) 地域別

② 病院種別・黒字病院

1) 一般病院【1/1】

(千円)

(病院数)	医療法人							
	一般病院							
	黒字病院							
	北海道 (19)	東北 (12)	関東 (37)	中部 (12)	近畿 (32)	中国 (10)	四国 (4)	九州 (39)
医業収益	1,910,780	2,421,720	2,034,551	2,680,467	3,478,517	1,834,098	1,737,435	2,553,031
入院診療収益	1,389,144	1,576,020	1,229,752	1,651,396	2,282,054	1,069,344	1,115,108	1,791,855
室料差額等収益	9,892	25,974	51,524	61,521	57,440	36,918	28,786	30,546
外来診療収益	474,603	711,499	659,870	757,024	983,831	593,427	558,196	648,004
その他の収益	37,142	108,228	93,405	210,525	155,192	134,410	35,345	82,625
医業費用	1,821,900	2,288,627	1,945,978	2,624,939	3,278,792	1,811,818	1,667,083	2,457,759
材料費	450,466	583,190	388,519	528,907	779,055	426,505	402,099	552,089
医薬品費	237,800	327,657	195,008	299,047	380,673	278,762	282,708	298,293
診療材料費	144,774	217,939	156,681	199,664	346,457	96,110	84,803	218,706
その他の材料費	67,891	37,594	36,830	30,196	51,925	51,633	34,587	35,090
給与費	892,990	1,206,216	1,083,282	1,430,472	1,736,632	899,941	840,054	1,312,060
常勤職員給与・賞与	682,165	919,310	783,600	1,054,465	1,305,223	670,717	671,688	1,024,519
医師給与・賞与	128,255	219,655	187,350	261,785	335,375	173,681	154,192	271,302
看護師給与・賞与	349,388	415,861	291,445	405,642	573,827	271,625	288,554	467,365
その他給与・賞与	204,522	283,794	304,805	387,039	396,021	225,410	228,943	285,852
非常勤職員給与・賞与	41,721	89,449	161,612	132,192	191,290	73,088	52,103	76,948
医師給与・賞与	30,462	70,161	106,501	71,874	116,770	38,691	44,665	52,236
看護師給与・賞与	5,928	8,477	30,399	35,069	40,274	22,895	6,257	12,400
その他給与・賞与	5,332	10,811	24,712	25,249	34,246	11,503	1,180	12,312
役員報酬	68,909	60,562	32,709	79,176	38,406	34,421	32,725	57,719
退職給付費用	15,976	21,314	11,284	19,897	21,297	37,233	5,679	22,908
法定福利費	84,218	115,581	94,078	144,742	180,416	84,482	77,859	129,965
委託費	113,181	91,887	121,332	131,989	182,040	140,029	58,854	141,819
減価償却費	71,424	94,907	66,586	179,640	101,802	54,894	50,703	109,868
その他の設備関係費	85,592	50,512	51,082	88,746	146,498	75,145	94,054	64,829
経費	188,459	240,115	200,058	225,130	271,472	193,100	218,352	219,755
控除対象外消費税等負担額	10,318	5,958	19,629	26,665	32,960	17,214	118	22,959
その他の費用	9,470	15,843	15,489	13,390	28,333	4,989	2,849	34,380
医業利益(▲医業損失)	88,880	133,093	88,574	55,527	199,725	22,280	70,352	95,272
医業外収益	26,277	56,474	47,991	63,011	59,508	52,135	25,167	44,921
受取利息・配当金	1,375	5,648	2,874	963	3,629	2,989	827	1,092
その他の医業外収益	24,901	50,827	45,117	62,048	55,879	49,146	24,340	43,829
医業外費用	23,097	34,419	35,790	70,322	50,235	18,059	8,345	36,165
支払利息	19,234	24,214	21,587	34,310	34,402	6,256	6,929	19,871
その他の医業外費用	3,863	10,204	14,203	36,012	15,833	11,803	1,416	16,294
経常利益(▲経常損失)	92,060	155,149	100,774	48,216	208,998	56,356	87,173	104,027
臨時収益	131,734	2,121	11,525	10,867	26,161	11,409	1,315	3,035
臨時費用	118,703	21,124	20,482	16,128	52,803	20,520	5,281	81,001
税引前当期純利益(▲税引前当期純損失)	105,091	136,146	91,817	42,954	182,356	47,245	83,208	26,062

《参考3》実数(損益状況)

2. 医療法人

(5) 地域別

② 病院種別・黒字病院

2) ケアミックス病院【1/1】

(千円)

(病院数)	医療法人							
	ケアミックス病院							
	黒字病院							
	北海道 (14)	東北 (13)	関東 (29)	中部 (21)	近畿 (33)	中国 (21)	四国 (13)	九州 (38)
医業収益	1,772,572	1,678,794	2,197,421	1,617,736	1,683,885	1,773,024	1,343,353	1,429,809
入院診療収益	1,375,813	1,181,599	1,367,804	1,142,731	1,235,808	1,126,956	946,627	1,032,694
室料差額等収益	3,047	12,410	53,011	21,215	25,382	26,797	24,750	6,787
外来診療収益	283,246	429,031	604,171	372,475	308,780	467,448	311,395	325,773
その他の収益	110,466	55,753	172,435	81,314	113,915	151,823	60,580	64,555
医業費用	1,683,247	1,597,848	2,087,132	1,552,120	1,551,008	1,692,460	1,282,540	1,353,221
材料費	315,453	316,122	398,418	248,286	249,748	338,958	219,663	215,618
医薬品費	153,615	195,802	253,184	158,146	146,215	196,965	133,743	119,836
診療材料費	126,798	83,123	121,983	74,291	83,782	112,705	58,272	70,215
その他の材料費	35,040	37,197	23,250	15,849	19,751	29,289	27,648	25,567
給与費	932,961	902,094	1,159,750	905,034	888,664	968,237	747,159	807,566
常勤職員給与・賞与	743,921	705,503	828,777	674,755	649,536	734,304	561,085	607,104
医師給与・賞与	145,172	157,419	150,034	117,649	101,587	117,603	113,790	103,124
看護師給与・賞与	303,151	286,693	332,188	287,952	297,089	315,472	247,258	260,280
その他給与・賞与	295,598	261,391	346,555	269,154	250,860	301,230	200,037	243,700
非常勤職員給与・賞与	44,730	56,571	156,106	88,915	98,838	80,253	54,155	54,515
医師給与・賞与	35,315	47,907	108,116	65,027	56,857	45,631	38,789	38,615
看護師給与・賞与	3,225	1,395	31,513	10,527	25,179	13,572	5,340	7,609
その他給与・賞与	6,190	7,269	16,477	13,360	16,802	21,050	10,025	8,291
役員報酬	37,078	34,617	55,460	46,216	42,832	41,244	46,877	53,225
退職給付費用	11,166	20,953	11,928	8,515	10,769	12,059	12,542	10,701
法定福利費	96,066	84,449	107,478	86,634	86,689	100,377	72,500	82,020
委託費	84,206	109,424	131,897	98,512	108,007	72,182	76,603	69,426
減価償却費	99,627	56,407	86,920	82,283	64,604	81,342	50,332	53,512
その他の設備関係費	42,549	71,133	100,279	38,716	59,785	64,499	37,779	60,733
経費	193,910	128,034	181,634	162,027	161,645	156,003	138,966	126,051
控除対象外消費税等負担額	10,440	9,845	13,887	9,000	4,585	8,848	6,033	7,392
その他の費用	4,101	4,790	14,348	8,261	13,970	2,392	6,006	12,923
医業利益(▲医業損失)	89,325	80,946	110,289	65,616	132,878	80,564	60,813	76,589
医業外収益	29,386	20,540	49,976	29,275	35,975	41,774	31,591	24,342
受取利息・配当金	750	1,571	2,536	1,282	3,092	12,009	16,198	1,226
その他の医業外収益	28,636	18,969	47,440	27,993	32,883	29,765	15,393	23,116
医業外費用	42,617	25,878	28,772	23,930	32,962	31,749	19,065	22,589
支払利息	34,925	21,888	19,387	17,993	24,357	22,626	12,806	13,330
その他の医業外費用	7,691	3,990	9,385	5,937	8,605	9,123	6,259	9,259
経常利益(▲経常損失)	76,094	75,608	131,493	70,961	135,890	90,588	73,339	78,341
臨時収益	33,853	2,979	124,404	2,692	13,608	6,747	2,577	1,093
臨時費用	31,330	6,559	25,744	12,975	28,166	8,364	1,852	11,553
税引前当期純利益(▲税引前当期純損失)	78,618	72,028	230,153	60,678	121,332	88,970	74,065	67,882

《参考3》実数(損益状況)

2. 医療法人

(5) 地域別

② 病院種別・黒字病院

3) 療養型病院【1/1】

(千円)

(病院数)	医療法人							
	療養型病院							
	黒字病院							
	北海道 (4)	東北 (8)	関東 (18)	中部 (29)	近畿 (21)	中国 (11)	四国 (17)	九州 (30)
医業収益	748,169	774,512	1,582,881	927,922	1,111,250	1,328,660	966,878	808,120
入院診療収益	635,095	594,828	1,112,609	751,825	971,712	1,187,128	693,638	650,411
室料差額等収益	522	127	65,373	8,978	6,454	1,358	2,982	1,752
外来診療収益	98,071	83,523	140,141	114,290	71,480	74,634	117,567	115,366
その他の収益	14,481	96,034	264,759	52,829	61,604	65,540	152,691	40,591
医業費用	707,312	719,637	1,473,494	835,547	1,016,482	1,244,642	913,196	732,139
材料費	78,466	68,418	134,963	74,753	93,976	115,203	99,196	73,996
医薬品費	55,549	44,400	74,893	42,210	37,572	62,557	57,950	36,532
診療材料費	13,267	11,099	34,184	16,478	22,214	28,349	25,326	17,573
その他の材料費	9,651	12,920	25,885	16,064	34,190	24,297	15,920	19,891
給与費	383,412	448,780	929,625	518,507	658,035	720,122	565,036	465,660
常勤職員給与・賞与	274,356	342,922	699,987	388,736	494,149	540,740	408,332	348,010
医師給与・賞与	17,551	45,003	89,387	40,775	60,370	68,365	47,063	45,534
看護師給与・賞与	123,801	156,131	199,369	145,643	202,653	266,046	133,637	151,748
その他給与・賞与	133,004	141,788	411,231	202,319	231,126	206,330	227,631	150,727
非常勤職員給与・賞与	18,647	28,383	70,451	38,055	53,829	29,361	45,281	31,794
医師給与・賞与	11,503	11,714	43,812	25,390	29,892	21,083	16,811	17,478
看護師給与・賞与	3,712	6,191	9,919	6,628	10,236	2,616	13,627	3,978
その他給与・賞与	3,432	10,479	16,720	6,037	13,701	5,662	14,843	10,338
役員報酬	49,158	28,633	53,100	33,066	36,776	59,728	43,475	35,054
退職給付費用	3,405	3,285	16,374	5,441	7,206	11,978	10,075	6,412
法定福利費	37,846	45,558	89,714	53,210	66,075	78,314	57,874	44,389
委託費	87,502	64,401	128,449	58,337	58,929	148,629	65,274	48,536
減価償却費	11,535	29,124	73,949	40,993	40,097	41,787	40,824	28,631
その他の設備関係費	88,551	13,927	58,407	21,444	19,433	80,634	14,913	17,356
経費	57,397	86,366	133,190	117,436	130,617	134,176	114,358	90,277
控除対象外消費税等負担額	0	195	5,996	2,537	1,015	1,423	1,798	2,116
その他の費用	449	8,425	8,913	1,541	14,380	2,669	11,797	5,567
医業利益(▲医業損失)	40,857	54,875	109,387	92,375	94,768	84,018	53,683	75,981
医業外収益	28,858	9,952	29,176	34,103	18,873	28,995	17,285	15,760
受取利息・配当金	160	136	1,258	5,399	2,422	962	1,218	1,928
その他の医業外収益	28,698	9,816	27,918	28,703	16,451	28,034	16,068	13,832
医業外費用	8,216	18,060	35,370	16,133	20,689	22,440	16,779	13,235
支払利息	3,956	16,780	31,082	12,299	17,090	19,119	14,245	9,278
その他の医業外費用	4,260	1,280	4,287	3,835	3,599	3,321	2,534	3,956
経常利益(▲経常損失)	61,499	46,768	103,193	110,345	92,953	90,573	54,189	78,507
臨時収益	10	950	2,589	2,348	7,040	1,652	4,347	1,744
臨時費用	5,686	4,805	21,277	7,666	49,246	31,599	7,390	2,043
税引前当期純利益(▲税引前当期純損失)	55,822	42,913	84,505	105,028	50,747	60,626	51,145	78,207

《参考3》実数(損益状況)

2. 医療法人

(5) 地域別

② 病院種別・黒字病院

4) 精神科病院【1/1】

(千円)

(病院数)	医療法人							
	精神科病院							
	黒字病院							
	北海道 (13)	東北 (15)	関東 (24)	中部 (20)	近畿 (11)	中国 (10)	四国 (10)	九州 (28)
医業収益	1,390,568	1,227,961	1,425,373	1,152,838	1,921,374	1,494,926	992,984	1,336,251
入院診療収益	1,200,937	1,015,472	1,167,511	955,598	1,600,365	1,232,408	840,011	1,114,383
室料差額等収益	380	2,457	50,417	1,896	26,197	5,228	3,467	1,050
外来診療収益	165,530	195,028	151,322	159,441	247,623	228,089	139,789	173,413
その他の収益	23,721	15,004	56,123	35,903	47,189	29,202	9,718	47,405
医業費用	1,342,615	1,176,341	1,367,267	1,096,160	1,760,951	1,441,443	964,040	1,251,183
材料費	145,971	190,625	127,974	129,943	239,690	189,105	124,341	110,717
医薬品費	94,433	117,518	78,425	88,940	133,950	123,634	90,413	69,637
診療材料費	13,202	25,528	7,634	7,613	28,587	8,465	5,118	8,487
その他の材料費	38,336	47,579	41,915	33,390	77,152	57,007	28,810	32,593
給与費	868,172	741,620	911,010	711,161	1,170,688	940,034	633,822	831,860
常勤職員給与・賞与	694,608	584,575	682,143	563,472	890,156	766,139	487,508	639,543
医師給与・賞与	98,391	86,723	79,302	75,702	98,600	119,740	49,182	81,719
看護師給与・賞与	333,339	329,990	314,716	275,291	522,621	415,962	295,367	338,613
その他給与・賞与	262,878	167,861	288,125	212,480	268,935	230,438	142,960	219,211
非常勤職員給与・賞与	26,390	23,444	70,685	33,174	57,277	27,538	34,416	38,923
医師給与・賞与	16,096	21,849	34,300	21,800	27,963	14,079	11,076	22,075
看護師給与・賞与	3,562	499	17,320	4,517	11,288	6,154	5,540	4,825
その他給与・賞与	6,733	1,097	19,065	6,857	18,026	7,304	17,801	12,024
役員報酬	40,365	35,012	43,789	27,795	77,352	33,217	42,461	57,123
退職給付費用	13,719	24,229	22,457	12,009	19,284	10,889	10,264	14,518
法定福利費	93,091	74,361	91,937	74,712	126,619	102,251	59,172	81,753
委託費	86,256	47,749	81,568	61,498	65,857	43,405	48,351	63,839
減価償却費	57,768	53,255	65,852	57,894	81,127	83,744	36,569	69,476
その他の設備関係費	16,688	19,143	23,829	12,870	30,647	30,677	20,469	27,972
経費	133,764	116,288	147,752	116,584	163,009	141,912	97,294	138,904
控除対象外消費税等負担額	4,016	5,933	3,358	692	4,418	10,912	1,703	2,840
その他の費用	29,978	1,728	5,925	5,518	5,515	1,653	1,491	5,575
医業利益(▲医業損失)	47,952	51,620	58,106	56,677	160,423	53,484	28,944	85,068
医業外収益	32,188	26,475	46,274	31,478	72,926	40,486	35,588	34,332
受取利息・配当金	702	686	3,203	1,155	24,278	22,547	809	3,982
その他の医業外収益	31,486	25,789	43,071	30,323	48,648	17,939	34,779	30,350
医業外費用	23,886	19,223	37,183	21,264	49,783	13,225	14,587	26,384
支払利息	18,849	12,228	24,532	12,259	24,444	11,432	10,572	18,695
その他の医業外費用	5,037	6,995	12,651	9,006	25,339	1,793	4,016	7,689
経常利益(▲経常損失)	56,254	58,872	67,197	66,891	183,566	80,745	49,945	93,015
臨時収益	2,343	10,436	5,967	1,064	3,589	12,462	486	7,001
臨時費用	3,046	5,383	16,432	4,497	31,058	8,333	1,819	2,945
税引前当期純利益(▲税引前当期純損失)	55,551	63,925	56,731	63,458	156,096	84,873	48,613	97,071

《参考3》実数(損益状況)

2. 医療法人

(5)地域別

③病院種別・赤字病院

1)一般病院【1/1】

(千円)

(病院数)	医療法人							
	一般病院							
	赤字病院							
	北海道 (8)	東北 (4)	関東 (16)	中部 (9)	近畿 (15)	中国 (3)	四国 (2)	九州 (9)
医業収益	2,704,033	1,454,747	2,413,229	1,892,375	2,720,667	3,264,260	407,018	1,010,109
入院診療収益	1,876,628	966,541	1,151,661	1,158,425	1,766,304	1,728,750	213,569	587,605
室料差額等収益	5,580	8,190	55,127	28,923	78,708	72,210	7,871	10,861
外来診療収益	751,794	363,863	1,096,276	598,546	752,451	1,229,280	184,077	387,963
その他の収益	70,031	116,153	110,165	106,481	123,205	234,020	1,503	23,680
医業費用	2,870,371	1,449,275	2,512,716	1,941,426	2,835,233	3,362,063	424,099	1,050,393
材料費	589,800	255,698	563,647	472,106	689,890	752,719	62,280	262,689
医薬品費	392,402	144,376	378,757	276,105	405,608	438,625	28,773	210,755
診療材料費	139,311	100,993	162,664	146,803	254,778	190,101	26,953	41,039
その他の材料費	58,087	10,329	22,226	49,198	29,504	123,993	6,554	10,895
給与費	1,459,852	745,765	1,282,706	983,472	1,435,768	1,684,399	215,260	504,606
常勤職員給与・賞与	1,154,849	584,790	899,186	738,023	1,106,800	1,327,618	147,773	377,298
医師給与・賞与	253,542	123,958	222,738	207,282	292,661	298,446	39,522	83,227
看護師給与・賞与	518,784	249,404	337,733	314,965	445,788	595,459	55,053	196,701
その他給与・賞与	382,523	211,428	338,715	215,776	368,352	433,712	53,198	97,370
非常勤職員給与・賞与	62,614	51,893	211,244	106,256	132,043	72,234	30,144	33,952
医師給与・賞与	52,536	46,742	142,786	60,456	102,982	58,504	22,569	27,141
看護師給与・賞与	6,298	1,346	36,748	24,632	19,064	8,326	4,685	3,342
その他給与・賞与	3,780	3,805	31,710	21,168	9,997	5,404	2,890	3,468
役員報酬	55,793	23,424	28,008	23,582	32,791	49,814	19,825	46,777
退職給付費用	32,724	13,581	23,078	17,799	14,330	53,462	740	2,979
法定福利費	153,872	72,076	121,189	97,813	149,803	181,271	16,778	43,601
委託費	212,023	126,055	191,185	103,922	181,627	234,075	51,079	73,632
減価償却費	90,670	87,457	69,144	108,052	75,793	254,817	43,323	33,313
その他の設備関係費	118,850	125,039	95,957	47,685	145,935	43,688	2,366	23,524
経費	315,450	102,267	280,423	198,993	272,027	372,212	45,679	93,446
控除対象外消費税等負担額	8,347	0	16,832	12,392	29,272	17,196	1,959	98
その他の費用	75,378	6,994	12,822	14,804	4,921	2,957	2,152	59,085
医業利益(▲医業損失)	-166,339	5,472	-99,487	-49,052	-114,567	-97,803	-17,080	-40,285
医業外収益	49,325	13,154	51,167	26,278	57,599	42,307	7,838	12,433
受取利息・配当金	890	206	1,478	973	527	1,970	137	262
その他の医業外収益	48,435	12,948	49,689	25,306	57,071	40,336	7,700	12,170
医業外費用	68,691	45,867	71,322	24,516	51,994	79,900	5,861	12,465
支払利息	30,136	45,513	44,529	21,791	34,281	64,979	5,861	9,940
その他の医業外費用	38,556	354	26,793	2,726	17,713	14,921	0	2,525
経常利益(▲経常損失)	-185,705	-27,240	-119,642	-47,290	-108,962	-135,397	-15,103	-40,317
臨時収益	2,497	0	9,672	1,700	37,885	83,897	976	488
臨時費用	23,646	13	5,221	9,385	28,093	64,946	423	561
税引前当期純利益(▲税引前当期純損失)	-206,854	-27,253	-115,191	-54,974	-99,170	-116,446	-14,549	-40,390

《参考3》実数(損益状況)

2. 医療法人

(5)地域別

③病院種別・赤字病院

2)ケアミックス病院【1/1】

(千円)

(病院数)	医療法人							
	ケアミックス病院							
	赤字病院							
	北海道 (3)	東北 (2)	関東 (9)	中部 (15)	近畿 (13)	中国 (8)	四国 (5)	九州 (8)
医業収益	2,142,933	1,123,020	1,958,022	2,539,462	2,257,742	1,871,176	738,225	1,100,649
入院診療収益	1,481,349	795,893	1,242,422	1,562,578	1,384,493	1,312,201	459,589	833,445
室料差額等収益	6,423	6,740	32,210	39,736	61,076	21,701	9,974	9,755
外来診療収益	278,179	186,757	517,083	796,177	735,611	479,605	210,361	142,123
その他の収益	376,982	133,629	166,307	140,971	76,561	57,668	58,301	115,327
医業費用	2,207,124	1,152,774	2,038,178	2,614,278	2,385,727	1,966,227	771,740	1,151,802
材料費	310,992	131,143	295,083	515,501	551,053	374,157	95,057	138,061
医薬品費	138,317	45,574	171,689	300,702	356,530	191,958	53,943	85,801
診療材料費	167,861	53,471	92,822	168,519	135,466	131,811	21,205	44,608
その他の材料費	4,813	32,098	30,572	46,281	59,057	50,387	19,908	7,651
給与費	1,336,548	781,410	1,231,291	1,392,801	1,255,533	1,056,771	474,948	702,504
常勤職員給与・賞与	1,032,862	608,039	943,728	1,031,567	899,030	819,928	359,746	530,853
医師給与・賞与	210,905	69,223	244,936	200,155	247,683	163,027	52,142	83,058
看護師給与・賞与	355,272	235,532	315,118	446,292	361,875	381,003	112,344	245,785
その他給与・賞与	466,685	303,283	383,674	385,121	289,473	275,898	195,261	202,010
非常勤職員給与・賞与	107,922	46,912	136,327	160,211	158,360	71,318	29,432	36,725
医師給与・賞与	50,644	29,982	85,064	99,930	92,733	49,679	22,113	31,961
看護師給与・賞与	52,046	9,628	18,034	36,256	39,928	8,840	1,550	1,552
その他給与・賞与	5,232	7,303	33,229	24,026	25,699	12,798	5,769	3,212
役員報酬	53,147	8,055	22,864	39,667	55,706	30,218	35,705	55,946
退職給付費用	7,127	37,864	13,166	27,058	24,028	22,612	5,357	11,096
法定福利費	135,490	80,540	115,207	134,297	118,409	112,694	44,708	67,885
委託費	156,193	62,364	119,421	152,264	102,443	95,969	33,083	74,896
減価償却費	101,940	41,141	99,263	185,133	161,280	114,886	48,478	51,081
その他の設備関係費	15,516	34,544	53,906	47,957	77,641	80,535	24,475	23,917
経費	282,341	102,171	151,791	284,303	204,424	185,920	76,705	130,456
控除対象外消費税等負担額	3,392	0	19,735	3,758	12,516	25,477	0	2,972
その他の費用	202	0	67,688	32,561	20,836	32,511	18,996	27,915
医業利益(▲医業損失)	-64,191	-29,754	-80,156	-74,815	-127,985	-95,051	-33,516	-51,152
医業外収益	44,252	7,259	64,379	42,359	48,334	48,923	12,222	19,673
受取利息・配当金	693	519	347	433	17,755	399	233	319
その他の医業外収益	43,559	6,740	64,032	41,926	30,579	48,524	11,989	19,354
医業外費用	45,094	13,018	52,419	82,908	53,052	54,174	18,237	18,964
支払利息	40,054	12,080	41,559	58,979	42,097	33,213	17,809	18,064
その他の医業外費用	5,040	937	10,861	23,929	10,955	20,961	428	900
経常利益(▲経常損失)	-65,033	-35,513	-68,197	-115,364	-132,704	-100,302	-39,531	-50,444
臨時収益	1,381	0	397	37,914	15,269	10,179	1,202	2,332
臨時費用	18,706	1,642	5,424	-2,779	16,488	3,955	1,185	4,292
税引前当期純利益(▲税引前当期純損失)	-82,358	-37,155	-73,224	-74,671	-133,923	-94,078	-39,513	-52,404

《参考3》実数(損益状況)

2. 医療法人

(5) 地域別

③ 病院種別・赤字病院

3) 療養型病院【1/1】

(千円)

(病院数)	医療法人							
	療養型病院							
	赤字病院							
	北海道 (4)	東北 (2)	関東 (8)	中部 (5)	近畿 (4)	中国 (3)	四国 (2)	九州 (4)
医業収益	1,221,453	1,207,907	702,929	751,781	650,200	476,379	341,430	807,579
入院診療収益	1,131,264	895,288	543,988	648,746	533,626	352,058	237,814	699,999
室料差額等収益	827	4,972	40,139	4,534	3,865	0	1,831	4,165
外来診療収益	61,290	296,861	65,471	88,929	72,901	111,807	75,352	49,183
その他の収益	28,073	10,785	53,330	9,571	39,808	12,514	26,433	54,232
医業費用	1,274,626	1,260,829	715,353	767,939	669,950	456,743	342,668	825,255
材料費	124,741	201,871	46,806	71,037	60,781	52,339	40,823	77,641
医薬品費	45,876	101,319	24,891	33,249	32,165	37,747	24,198	26,770
診療材料費	25,903	61,159	15,330	8,728	9,831	7,512	13,748	20,792
その他の材料費	52,963	39,393	6,586	29,059	18,785	7,080	2,876	30,078
給与費	762,886	725,306	455,782	458,433	403,765	309,167	196,388	536,183
常勤職員給与・賞与	604,418	548,809	313,633	342,786	261,919	202,835	137,497	443,987
医師給与・賞与	74,808	71,906	31,381	53,197	27,376	8,711	15,980	56,601
看護師給与・賞与	231,261	264,998	127,738	127,734	112,452	121,878	63,449	142,599
その他給与・賞与	298,350	211,905	154,515	161,855	122,090	72,247	58,068	244,788
非常勤職員給与・賞与	20,971	43,673	49,266	39,049	46,244	9,796	21,620	18,367
医師給与・賞与	12,775	42,348	39,631	25,123	35,853	8,298	17,870	18,354
看護師給与・賞与	3,740	0	4,004	9,663	7,037	286	3,140	0
その他給与・賞与	4,457	1,325	5,631	4,263	3,353	1,213	610	14
役員報酬	42,807	48,200	44,163	29,719	33,628	49,686	18,000	16,225
退職給付費用	6,559	14,575	7,972	1,458	15,889	14,185	216	3,263
法定福利費	88,130	70,049	40,748	45,422	46,086	32,664	19,055	54,340
委託費	69,038	53,971	44,070	54,118	35,379	26,431	28,162	35,073
減価償却費	31,774	57,216	26,445	63,877	34,893	7,810	14,162	48,427
その他の設備関係費	43,949	43,261	15,239	13,470	11,431	11,842	2,333	877
経費	72,633	164,516	112,541	85,119	121,802	42,166	50,231	115,521
控除対象外消費税等負担額	88	12,696	1,977	5,809	0	0	70	757
その他の費用	169,516	1,991	12,493	16,077	1,900	6,987	10,500	10,776
医業利益(▲医業損失)	-53,173	-52,922	-12,424	-16,158	-19,750	19,636	-1,238	-17,676
医業外収益	23,602	25,122	16,202	17,471	7,581	11,043	2,117	14,814
受取利息・配当金	2,127	3,638	1,120	488	544	2,206	47	3,034
その他の医業外収益	21,475	21,484	15,082	16,983	7,037	8,837	2,070	11,781
医業外費用	8,045	18,184	12,359	22,801	11,440	48,425	3,230	20,512
支払利息	6,008	17,486	8,965	19,298	10,872	5,370	2,757	19,971
その他の医業外費用	2,038	698	3,394	3,503	568	43,055	473	540
経常利益(▲経常損失)	-37,616	-45,984	-8,582	-21,488	-23,609	-17,746	-2,351	-23,374
臨時収益	15,716	5,515	0	0	415	0	0	0
臨時費用	230	514	338	44	880	11,300	0	0
税引前当期純利益(▲税引前当期純損失)	-22,130	-40,983	-8,920	-21,533	-24,074	-29,046	-2,351	-23,374

《参考3》実数(損益状況)

2. 医療法人

(5) 地域別

③ 病院種別・赤字病院

4) 精神科病院【1/1】

(千円)

(病院数)	医療法人							
	精神科病院							
	赤字病院							
	北海道 (2)	東北 (2)	関東 (3)	中部 (4)	近畿 (0)	中国 (1)	四国 (0)	九州 (3)
医業収益	983,498	711,203	2,844,674	947,860	-	1,612,931	-	1,103,329
入院診療収益	866,651	544,927	2,145,844	802,814	-	1,242,851	-	953,425
室料差額等収益	0	135,516	64,806	835	-	3,803	-	418
外来診療収益	98,384	27,859	419,252	114,440	-	353,117	-	137,446
その他の収益	18,463	2,901	214,772	29,772	-	13,160	-	12,039
医業費用	983,661	734,290	3,251,546	1,023,971	-	1,608,158	-	1,163,043
材料費	132,671	100,294	305,302	127,695	-	243,313	-	151,306
医薬品費	109,234	84,961	166,818	90,079	-	171,780	-	92,162
診療材料費	10,411	2,701	33,655	5,377	-	10,010	-	10,839
その他の材料費	13,027	12,632	104,828	32,239	-	61,523	-	48,304
給与費	601,872	479,829	2,036,322	533,477	-	1,128,489	-	708,939
常勤職員給与・賞与	484,876	393,093	1,693,179	400,973	-	921,515	-	567,778
医師給与・賞与	75,375	58,705	322,255	69,446	-	146,261	-	71,358
看護師給与・賞与	267,162	288,534	972,080	207,591	-	525,734	-	291,859
その他給与・賞与	142,339	45,854	398,844	123,936	-	249,520	-	204,561
非常勤職員給与・賞与	50,563	0	11,129	31,252	-	30,874	-	34,483
医師給与・賞与	20,023	0	6,346	6,286	-	28,106	-	24,440
看護師給与・賞与	30,540	0	2,730	7,126	-	0	-	1,981
その他給与・賞与	0	0	2,052	17,840	-	2,768	-	8,062
役員報酬	2,500	32,005	80,226	39,106	-	43,355	-	13,039
退職給付費用	3,182	5,974	46,734	7,021	-	28,839	-	19,339
法定福利費	60,751	48,756	205,055	55,126	-	103,905	-	74,302
委託費	58,546	46,700	192,444	75,308	-	33,520	-	31,191
減価償却費	41,050	11,672	202,960	91,526	-	63,815	-	75,516
その他の設備関係費	29,940	0	0	5,920	-	0	-	11,797
経費	119,437	77,930	514,518	159,178	-	136,972	-	149,490
控除対象外消費税等負担額	0	0	0	29,905	-	0	-	0
その他の費用	144	17,866	0	961	-	2,050	-	34,804
医業利益(▲医業損失)	-163	-23,088	-406,872	-76,111	-	4,772	-	-59,714
医業外収益	11,122	13,933	106,302	140,819	-	47,819	-	21,433
受取利息・配当金	259	381	17,171	15,782	-	414	-	300
その他の医業外収益	10,862	13,552	89,131	125,037	-	47,405	-	21,133
医業外費用	38,928	986	131,501	157,218	-	90,705	-	40,016
支払利息	8,591	497	66,614	32,130	-	4,550	-	20,376
その他の医業外費用	30,337	489	64,887	125,088	-	86,156	-	19,640
経常利益(▲経常損失)	-27,969	-10,141	-432,072	-92,510	-	-38,114	-	-78,298
臨時収益	0	522	340,111	562	-	104,032	-	636
臨時費用	26	451	164,924	63	-	0	-	117,963
税引前当期純利益(▲税引前当期純損失)	-27,995	-10,070	-256,885	-92,011	-	65,918	-	-195,625

《参考3》実数(損益状況)

2. 医療法人

(6) 黒字赤字別

① 病院種別

1) 一般病院/ケアミックス病院/療養型病院/精神科病院【1/1】

(千円)

(病院数)	医療法人							
	一般病院		ケアミックス病院		療養型病院		精神科病院	
	黒字 (166)	赤字 (66)	黒字 (183)	赤字 (63)	黒字 (139)	赤字 (32)	黒字 (131)	赤字 (15)
医業収益	2,469,992	2,175,789	1,697,706	1,923,894	1,037,322	769,596	1,352,609	1,375,852
入院診療収益	1,624,748	1,289,818	1,176,554	1,239,966	825,701	636,799	1,126,011	1,105,005
室料差額等収益	40,200	41,371	22,800	31,971	12,193	12,276	12,933	31,590
外来診療収益	698,655	745,933	390,950	530,048	106,217	86,930	176,764	182,230
その他の収益	106,390	98,668	107,401	121,909	93,212	33,591	36,901	57,027
医業費用	2,362,428	2,262,921	1,605,964	2,004,795	954,900	788,096	1,284,696	1,492,248
材料費	535,215	516,724	283,645	370,163	91,506	75,771	147,316	172,656
医薬品費	283,791	327,517	167,648	217,278	48,656	35,903	93,246	113,162
診療材料費	208,347	155,417	90,532	115,113	21,514	17,648	12,045	12,748
その他の材料費	43,078	33,790	25,464	37,771	21,336	22,221	42,025	46,746
給与費	1,254,307	1,145,426	920,690	1,116,142	595,523	485,020	842,796	910,772
常勤職員給与・賞与	945,922	861,867	687,362	834,509	445,247	357,669	654,006	737,614
医師給与・賞与	233,986	213,134	121,827	181,384	53,769	42,315	84,421	124,870
看護師給与・賞与	409,068	359,696	292,735	338,852	170,549	144,636	341,111	417,287
その他給与・賞与	302,868	289,037	272,799	314,273	220,929	170,718	228,474	195,458
非常勤職員給与・賞与	117,516	115,271	85,208	112,982	42,352	34,115	41,176	26,256
医師給与・賞与	75,728	82,509	57,437	70,565	24,215	26,747	22,698	12,377
看護師給与・賞与	22,847	18,422	14,654	23,674	7,413	4,081	7,145	6,915
その他給与・賞与	18,941	14,341	13,117	18,742	10,725	3,286	11,333	6,965
役員報酬	49,653	34,884	46,227	40,767	40,003	36,062	44,762	36,572
退職給付費用	19,257	18,927	11,690	19,528	8,206	7,689	16,420	18,230
法定福利費	121,958	114,476	90,204	108,355	59,715	49,485	86,431	92,099
委託費	135,110	157,366	94,242	108,193	74,219	44,521	64,539	81,077
減価償却費	93,002	82,451	71,296	122,623	40,978	36,172	63,580	91,386
その他の設備関係費	81,590	90,181	62,120	52,182	30,274	16,906	22,635	7,930
経費	221,895	232,421	155,655	194,509	113,139	97,555	133,095	210,696
控除対象外消費税等負担額	20,709	14,289	8,537	10,071	2,260	2,305	3,740	7,975
その他の費用	20,599	24,063	9,780	30,912	7,002	29,845	6,995	9,755
医業利益(▲医業損失)	107,564	-87,132	91,742	-80,900	82,422	-18,500	67,913	-116,395
医業外収益	48,741	39,710	33,629	41,274	23,014	15,268	38,778	69,627
受取利息・配当金	2,450	861	4,063	3,975	2,309	1,507	5,584	7,816
その他の医業外収益	46,291	38,850	29,566	37,299	20,705	13,761	33,194	61,812
医業外費用	37,665	49,065	28,320	51,471	19,120	17,530	26,573	87,597
支払利息	23,088	32,455	20,224	38,882	15,598	11,632	17,365	27,481
その他の医業外費用	14,577	16,610	8,096	12,589	3,522	5,899	9,208	60,116
経常利益(▲経常損失)	118,640	-96,487	97,051	-91,097	86,316	-20,762	80,118	-134,366
臨時収益	25,068	15,399	26,463	13,985	2,982	2,361	5,469	75,304
臨時費用	52,595	14,839	17,002	5,600	16,169	1,322	8,628	56,658
税引前当期純利益(▲税引前当期純損失)	91,113	-95,927	106,512	-82,712	73,129	-19,723	76,959	-115,719

《参考3》実数(損益状況)

2. 医療法人

(6) 黒字赤字別

② 病院種別・病床規模別

1) 一般病院【1/2】

(千円)

(病院数)	医療法人 一般病院					
	20床以上49床以下		50床以上99床以下		100床以上199床以下	
	黒字 (34)	赤字 (13)	黒字 (45)	赤字 (22)	黒字 (57)	赤字 (17)
医業収益	734,588	1,038,737	1,204,364	931,564	2,385,735	2,473,121
入院診療収益	395,103	394,208	744,372	534,544	1,546,602	1,565,997
室料差額等収益	15,172	14,879	29,659	25,451	41,065	42,457
外来診療収益	275,934	607,281	385,206	317,821	669,286	755,086
その他の収益	48,379	22,369	45,126	53,748	128,783	109,581
医業費用	699,633	1,091,615	1,148,865	972,590	2,285,224	2,557,581
材料費	126,836	228,950	227,489	210,667	516,001	533,104
医薬品費	81,289	172,133	129,568	155,741	266,336	288,022
診療材料費	36,074	36,158	76,755	41,630	211,285	183,493
その他の材料費	9,473	20,660	21,166	13,296	38,380	61,588
給与費	379,930	557,530	604,299	518,534	1,214,408	1,375,059
常勤職員給与・賞与	250,712	386,405	429,944	356,115	908,194	1,025,890
医師給与・賞与	45,777	67,354	97,295	67,847	195,908	252,731
看護師給与・賞与	110,899	128,987	186,794	158,534	390,223	425,388
その他給与・賞与	94,035	190,064	145,855	129,735	322,063	347,771
非常勤職員給与・賞与	35,125	61,103	58,567	74,703	133,232	138,150
医師給与・賞与	25,048	36,697	42,020	56,686	91,554	96,186
看護師給与・賞与	5,583	6,051	8,942	11,486	23,654	22,441
その他給与・賞与	4,494	18,355	7,606	6,531	18,024	19,523
役員報酬	57,798	48,933	48,437	31,006	40,128	46,383
退職給付費用	3,372	8,586	10,412	6,383	19,574	26,944
法定福利費	32,923	52,504	56,939	50,327	113,279	137,692
委託費	42,103	50,192	67,075	67,247	134,659	156,291
減価償却費	19,775	45,584	44,981	33,216	80,438	107,659
その他の設備関係費	15,610	22,626	48,443	26,948	81,287	95,608
経費	100,565	134,125	135,801	108,990	222,825	271,151
控除対象外消費税等負担額	2,277	3,075	7,806	2,131	12,171	10,631
その他の費用	12,537	49,532	12,970	4,857	23,436	8,078
医業利益(▲医業損失)	34,955	-52,878	55,499	-41,026	100,511	-84,460
医業外収益	19,582	21,687	23,805	22,589	45,865	42,620
受取利息・配当金	544	437	3,858	758	2,086	1,349
その他の医業外収益	19,038	21,250	19,947	21,830	43,779	41,271
医業外費用	9,178	12,318	15,993	14,636	35,977	45,377
支払利息	5,468	8,681	10,154	11,888	26,682	36,010
その他の医業外費用	3,710	3,637	5,839	2,748	9,295	9,368
経常利益(▲経常損失)	45,359	-43,509	63,312	-33,074	110,399	-87,217
臨時収益	390	996	11,590	5,395	48,141	5,870
臨時費用	13,164	1,750	20,469	1,648	57,073	9,369
税引前当期純利益(▲税引前当期純損失)	32,585	-44,263	54,432	-29,327	101,468	-90,716

《参考3》実数(損益状況)

2. 医療法人

(6) 黒字赤字別

② 病院種別・病床規模別

1) 一般病院【2/2】

(千円)

(病院数)	医療法人					
	一般病院					
	200床以上299床以下		300床以上399床以下		400床以上	
	黒字 (14)	赤字 (9)	黒字 (11)	赤字 (4)	黒字 (5)	赤字 (1)
医業収益	3,884,843	3,871,171	6,543,488	6,181,809	13,698,639	7,993,260
入院診療収益	2,621,319	2,437,652	4,539,567	3,666,378	9,597,567	5,016,967
室料差額等収益	53,147	72,359	84,183	148,153	162,368	11,527
外来診療収益	1,059,251	1,199,732	1,774,359	1,993,423	3,352,789	2,737,078
その他の収益	151,126	161,428	145,380	373,855	585,916	227,688
医業費用	3,689,052	3,953,622	6,345,651	6,452,777	12,993,977	8,892,231
材料費	887,123	911,707	1,592,921	1,701,991	2,988,492	2,416,644
医薬品費	465,031	567,293	778,268	1,023,303	1,652,486	1,856,846
診療材料費	292,973	316,254	698,154	614,520	1,216,092	447,872
その他の材料費	129,118	28,160	116,499	64,168	119,914	111,926
給与費	1,919,630	1,993,572	3,376,937	2,894,631	6,972,294	4,045,811
常勤職員給与・賞与	1,462,975	1,556,480	2,650,578	2,279,820	5,549,251	3,457,694
医師給与・賞与	372,057	414,583	736,060	696,426	1,686,952	885,247
看護師給与・賞与	635,111	667,519	1,161,802	923,193	2,362,988	1,643,300
その他給与・賞与	455,807	474,378	752,716	660,201	1,499,311	929,147
非常勤職員給与・賞与	196,859	180,132	268,138	279,114	475,638	83,915
医師給与・賞与	116,082	137,699	178,173	190,771	204,949	83,915
看護師給与・賞与	46,772	33,920	44,655	49,423	141,234	0
その他給与・賞与	34,005	8,513	45,310	38,919	129,454	0
役員報酬	56,299	15,658	70,614	13,673	49,050	0
退職給付費用	21,070	43,530	37,183	32,142	158,769	18,765
法定福利費	182,427	197,773	350,423	289,883	739,586	485,438
委託費	220,963	312,683	301,339	572,249	778,913	494,130
減価償却費	145,686	143,395	210,498	185,204	760,355	256,852
その他の設備関係費	100,262	174,293	208,164	467,751	501,293	0
経費	352,091	371,411	557,345	523,673	708,647	1,151,408
控除対象外消費税等負担額	44,765	41,521	48,282	75,453	231,482	0
その他の費用	18,532	5,040	50,164	31,825	52,501	527,386
医業利益(▲医業損失)	195,791	-82,452	197,836	-270,969	704,662	-898,971
医業外収益	75,474	71,408	103,845	85,712	308,138	131,928
受取利息・配当金	2,460	597	4,100	1,321	3,216	845
その他の医業外収益	73,014	70,811	99,744	84,391	304,922	131,083
医業外費用	49,529	115,871	113,487	200,234	245,635	140,975
支払利息	28,024	69,226	70,258	114,115	100,754	75,980
その他の医業外費用	21,505	46,645	43,229	86,119	144,881	64,995
経常利益(▲経常損失)	221,737	-126,915	188,194	-385,491	767,166	-908,017
臨時収益	12,401	60,360	60,180	60,195	9,351	901
臨時費用	10,327	82,170	83,052	1,165	610,157	16,891
税引前当期純利益(▲税引前当期純損失)	223,811	-148,725	165,322	-326,460	166,359	-924,008

《参考3》実数(損益状況)

2. 医療法人

(6) 黒字赤字別

② 病院種別・病床規模別

2) ケアミックス病院【1/2】

(千円)

(病院数)	医療法人					
	ケアミックス病院					
	20床以上49床以下		50床以上99床以下		100床以上199床以下	
	黒字 (2)	赤字 (3)	黒字 (49)	赤字 (19)	黒字 (98)	赤字 (22)
医業収益	521,818	415,711	887,321	906,231	1,663,797	1,770,649
入院診療収益	418,953	306,256	545,349	547,602	1,124,935	1,115,536
室料差額等収益	34,811	14,698	10,096	16,456	25,498	25,770
外来診療収益	68,054	86,268	272,608	276,834	396,870	482,925
その他の収益	0	8,490	59,269	65,339	116,495	146,419
医業費用	494,067	416,409	838,401	934,277	1,591,395	1,853,173
材料費	28,041	59,853	144,039	154,579	291,780	309,401
医薬品費	25,786	41,221	91,935	98,131	170,317	159,824
診療材料費	2,255	16,190	37,348	36,115	94,842	115,563
その他の材料費	0	2,442	14,757	20,333	26,621	34,013
給与費	360,348	268,568	479,647	549,347	903,061	1,030,064
常勤職員給与・賞与	222,560	170,869	334,847	405,942	666,427	766,594
医師給与・賞与	15,198	12,399	57,785	95,808	117,913	146,909
看護師給与・賞与	88,873	94,156	145,575	156,575	283,967	295,393
その他給与・賞与	118,488	64,313	131,487	153,559	264,547	324,291
非常勤職員給与・賞与	63,498	11,126	52,283	46,668	89,047	117,505
医師給与・賞与	34,925	11,037	33,788	38,522	58,506	75,084
看護師給与・賞与	10,294	0	9,838	2,859	15,960	20,763
その他給与・賞与	18,279	89	8,657	5,286	14,581	21,658
役員報酬	38,496	55,810	39,672	38,770	47,349	28,994
退職給付費用	5,213	724	6,288	5,355	11,591	18,762
法定福利費	30,581	30,039	46,558	52,613	88,646	98,209
委託費	36,126	27,561	51,761	46,369	91,748	97,975
減価償却費	3,860	3,109	30,603	42,890	72,627	115,186
その他の設備関係費	11,711	9,342	30,754	22,542	65,888	55,326
経費	50,443	47,878	89,971	78,852	147,807	201,161
控除対象外消費税等負担額	0	0	4,193	3,086	9,623	10,296
その他の費用	3,538	98	7,431	36,612	8,861	33,764
医業利益(▲医業損失)	27,751	-697	48,920	-28,046	72,402	-82,524
医業外収益	6,079	2,248	22,272	16,259	37,953	37,034
受取利息・配当金	139	116	2,975	186	5,396	553
その他の医業外収益	5,940	2,131	19,296	16,073	32,557	36,482
医業外費用	27,262	6,047	13,432	19,482	29,878	64,974
支払利息	6,438	5,575	8,418	13,430	20,976	46,071
その他の医業外費用	20,824	471	5,014	6,052	8,903	18,904
経常利益(▲経常損失)	6,567	-4,496	57,760	-31,269	80,476	-110,464
臨時収益	0	42	1,197	1,173	39,177	2,732
臨時費用	42	0	8,981	3,517	16,349	-19,399
税引前当期純利益(▲税引前当期純損失)	6,526	-4,454	49,976	-33,613	103,304	-88,334

《参考3》実数(損益状況)

2. 医療法人

(6) 黒字赤字別

② 病院種別・病床規模別

2) ケアミックス病院【2/2】

(千円)

(病院数)	医療法人					
	ケアミックス病院					
	200床以上299床以下		300床以上399床以下		400床以上	
	黒字 (22)	赤字 (11)	黒字 (5)	赤字 (6)	黒字 (7)	赤字 (2)
医業収益	2,345,370	2,888,274	4,336,189	4,030,959	4,260,953	3,914,383
入院診療収益	1,724,544	1,877,230	3,067,071	2,623,886	3,461,504	2,929,991
室料差額等収益	27,286	57,590	44,291	70,735	41,081	16,294
外来診療収益	498,031	744,937	1,137,669	1,221,400	358,828	863,671
その他の収益	95,508	208,516	87,158	114,938	399,541	104,428
医業費用	2,207,357	2,989,712	4,141,361	4,290,394	3,799,464	3,951,287
材料費	381,309	570,503	902,528	915,938	471,008	812,853
医薬品費	211,546	352,870	589,420	596,138	261,588	362,912
診療材料費	124,387	155,680	301,681	243,168	170,482	401,759
その他の材料費	45,376	61,954	11,427	76,632	38,938	48,182
給与費	1,321,093	1,664,959	2,217,455	2,262,719	2,230,227	2,260,691
常勤職員給与・賞与	1,033,258	1,211,992	1,703,375	1,765,669	1,768,025	1,778,803
医師給与・賞与	176,852	260,283	400,911	471,858	283,107	321,690
看護師給与・賞与	440,395	482,695	617,725	729,943	807,640	951,173
その他給与・賞与	416,012	469,014	684,738	563,868	677,278	505,940
非常勤職員給与・賞与	87,919	197,037	244,947	191,476	145,517	148,214
医師給与・賞与	59,849	112,413	202,315	106,365	103,388	77,001
看護師給与・賞与	13,783	56,426	18,192	48,036	31,523	35,731
その他給与・賞与	14,287	28,198	24,440	37,075	10,606	35,482
役員報酬	51,487	66,206	29,585	34,276	73,965	46,246
退職給付費用	15,315	27,748	29,338	45,106	28,731	68,874
法定福利費	133,115	161,977	210,210	226,192	213,988	218,554
委託費	104,208	151,031	287,762	248,184	273,566	273,279
減価償却費	101,871	183,634	121,133	337,185	225,099	161,913
その他の設備関係費	75,011	88,529	205,212	49,831	100,588	170,589
経費	212,852	301,708	329,584	387,335	451,376	271,962
控除対象外消費税等負担額	8,304	13,174	30,060	34,066	11,541	0
その他の費用	2,708	16,174	47,626	55,138	36,059	0
医業利益(▲医業損失)	138,012	-101,438	194,828	-259,435	461,490	-36,904
医業外収益	29,724	59,323	57,543	117,791	55,663	55,286
受取利息・配当金	2,449	1,730	2,252	35,566	501	996
その他の医業外収益	27,275	57,593	55,291	82,225	55,162	54,290
医業外費用	31,026	52,823	48,798	99,031	87,893	124,853
支払利息	22,615	49,169	47,618	63,027	69,205	122,547
その他の医業外費用	8,411	3,654	1,180	36,004	18,688	2,307
経常利益(▲経常損失)	136,710	-94,939	203,573	-240,676	429,259	-106,471
臨時収益	3,596	19,372	87	67,747	123,590	89,471
臨時費用	11,478	35,356	17,180	26,222	104,368	83,242
税引前当期純利益(▲税引前当期純損失)	128,828	-110,922	186,480	-199,151	448,481	-100,242

《参考3》実数(損益状況)

2. 医療法人

(6) 黒字赤字別

② 病院種別・病床規模別

3) 療養型病院【1/2】

(千円)

(病院数)	医療法人					
	療養型病院					
	20床以上49床以下		50床以上99床以下		100床以上199床以下	
	黒字 (2)	赤字 (3)	黒字 (49)	赤字 (19)	黒字 (98)	赤字 (22)
医業収益	521,818	415,711	887,321	906,231	1,663,797	1,770,649
入院診療収益	418,953	306,256	545,349	547,602	1,124,935	1,115,536
室料差額等収益	34,811	14,698	10,096	16,456	25,498	25,770
外来診療収益	68,054	86,268	272,608	276,834	396,870	482,925
その他の収益	0	8,490	59,269	65,339	116,495	146,419
医業費用	494,067	416,409	838,401	934,277	1,591,395	1,853,173
材料費	28,041	59,853	144,039	154,579	291,780	309,401
医薬品費	25,786	41,221	91,935	98,131	170,317	159,824
診療材料費	2,255	16,190	37,348	36,115	94,842	115,563
その他の材料費	0	2,442	14,757	20,333	26,621	34,013
給与費	360,348	268,568	479,647	549,347	903,061	1,030,064
常勤職員給与・賞与	222,560	170,869	334,847	405,942	666,427	766,594
医師給与・賞与	15,198	12,399	57,785	95,808	117,913	146,909
看護師給与・賞与	88,873	94,156	145,575	156,575	283,967	295,393
その他給与・賞与	118,488	64,313	131,487	153,559	264,547	324,291
非常勤職員給与・賞与	63,498	11,126	52,283	46,668	89,047	117,505
医師給与・賞与	34,925	11,037	33,788	38,522	58,506	75,084
看護師給与・賞与	10,294	0	9,838	2,859	15,960	20,763
その他給与・賞与	18,279	89	8,657	5,286	14,581	21,658
役員報酬	38,496	55,810	39,672	38,770	47,349	28,994
退職給付費用	5,213	724	6,288	5,355	11,591	18,762
法定福利費	30,581	30,039	46,558	52,613	88,646	98,209
委託費	36,126	27,561	51,761	46,369	91,748	97,975
減価償却費	3,860	3,109	30,603	42,890	72,627	115,186
その他の設備関係費	11,711	9,342	30,754	22,542	65,888	55,326
経費	50,443	47,878	89,971	78,852	147,807	201,161
控除対象外消費税等負担額	0	0	4,193	3,086	9,623	10,296
その他の費用	3,538	98	7,431	36,612	8,861	33,764
医業利益(▲医業損失)	27,751	-697	48,920	-28,046	72,402	-82,524
医業外収益	6,079	2,248	22,272	16,259	37,953	37,034
受取利息・配当金	139	116	2,975	186	5,396	553
その他の医業外収益	5,940	2,131	19,296	16,073	32,557	36,482
医業外費用	27,262	6,047	13,432	19,482	29,878	64,974
支払利息	6,438	5,575	8,418	13,430	20,976	46,071
その他の医業外費用	20,824	471	5,014	6,052	8,903	18,904
経常利益(▲経常損失)	6,567	-4,496	57,760	-31,269	80,476	-110,464
臨時収益	0	42	1,197	1,173	39,177	2,732
臨時費用	42	0	8,981	3,517	16,349	-19,399
税引前当期純利益(▲税引前当期純損失)	6,526	-4,454	49,976	-33,613	103,304	-88,334

《参考3》実数(損益状況)

2. 医療法人

(6) 黒字赤字別

② 病院種別・病床規模別

3) 療養型病院【2/2】

(千円)

(病院数)	医療法人					
	療養型病院					
	200床以上299床以下		300床以上399床以下		400床以上	
	黒字 (15)	赤字 (4)	黒字 (9)	赤字 (1)	黒字 (4)	赤字 (0)
医業収益	1,620,926	1,233,788	2,079,876	2,312,714	3,484,165	-
入院診療収益	1,440,369	1,088,139	1,866,817	2,270,156	2,500,969	-
室料差額等収益	7,445	13,716	2,955	0	33,749	-
外来診療収益	102,186	46,151	53,088	38,627	118,107	-
その他の収益	70,926	85,781	157,017	3,931	831,341	-
医業費用	1,471,442	1,262,799	1,945,501	2,356,057	3,258,188	-
材料費	140,440	102,945	170,520	269,900	330,232	-
医薬品費	80,158	43,635	72,891	67,944	121,597	-
診療材料費	31,499	19,670	41,720	37,316	91,212	-
その他の材料費	28,783	39,639	55,909	164,640	117,423	-
給与費	914,324	783,297	1,249,515	1,254,053	1,900,603	-
常勤職員給与・賞与	671,388	557,197	926,438	1,050,528	1,499,845	-
医師給与・賞与	82,947	67,731	100,866	125,837	197,743	-
看護師給与・賞与	283,481	195,944	379,695	372,866	577,967	-
その他給与・賞与	304,961	293,523	445,877	551,825	724,136	-
非常勤職員給与・賞与	80,544	32,241	60,828	12,863	92,594	-
医師給与・賞与	42,662	26,457	35,570	9,893	43,923	-
看護師給与・賞与	20,816	3,235	10,863	576	25,363	-
その他給与・賞与	17,066	2,549	14,396	2,394	23,308	-
役員報酬	53,138	78,325	100,720	30,295	66,491	-
退職給付費用	17,729	28,814	36,254	6,710	33,261	-
法定福利費	91,525	86,720	125,273	153,657	208,412	-
委託費	115,110	54,329	145,671	133,801	366,006	-
減価償却費	56,636	53,782	84,517	20,905	118,045	-
その他の設備関係費	30,632	47,145	82,633	0	206,208	-
経費	201,342	212,835	191,540	0	252,192	-
控除対象外消費税等負担額	1,292	7,358	6,043	0	0	-
その他の費用	11,666	1,109	15,063	677,398	84,903	-
医業利益(▲医業損失)	149,484	-29,011	134,375	-43,343	225,976	-
医業外収益	48,056	31,967	59,471	24,452	43,459	-
受取利息・配当金	1,097	949	4,281	2,548	1,710	-
その他の医業外収益	46,959	31,017	55,190	21,903	41,749	-
医業外費用	30,053	20,667	46,778	6,486	30,953	-
支払利息	24,018	16,191	38,628	0	27,219	-
その他の医業外費用	6,035	4,476	8,150	6,486	3,734	-
経常利益(▲経常損失)	167,487	-17,712	147,068	-25,378	238,482	-
臨時収益	10,208	0	3,840	0	6,279	-
臨時費用	24,843	57	91,406	35	23,050	-
税引前当期純利益(▲税引前当期純損失)	152,851	-17,769	59,502	-25,413	221,711	-

《参考3》実数(損益状況)

2. 医療法人

(6) 黒字赤字別

② 病院種別・病床規模別

4) 精神科病院【1/1】

(千円)

(病院数)	医療法人 精神科病院							
	20床以上199床以下		200床以上299床以下		300床以上399床以下		400床以上	
	黒字 (52)	赤字 (7)	黒字 (45)	赤字 (6)	黒字 (22)	赤字 (0)	黒字 (12)	赤字 (2)
医業収益	810,908	840,829	1,353,173	1,268,379	1,901,919	-	2,690,792	3,570,851
入院診療収益	647,313	674,001	1,142,667	1,099,475	1,634,226	-	2,206,178	2,630,107
室料差額等収益	5,540	38,719	13,133	1,400	15,962	-	38,667	97,210
外来診療収益	129,386	109,715	167,136	150,458	212,363	-	352,909	531,352
その他の収益	28,670	18,395	30,237	17,047	39,369	-	93,038	312,182
医業費用	770,837	872,500	1,292,385	1,335,883	1,816,706	-	2,507,230	4,130,459
材料費	98,083	127,513	126,252	153,498	209,786	-	325,116	388,131
医薬品費	68,459	102,736	81,665	100,973	126,513	-	183,092	186,217
診療材料費	5,532	4,077	11,960	10,286	15,348	-	34,536	50,483
その他の材料費	24,092	20,700	32,628	42,239	67,925	-	107,487	151,431
給与費	494,664	512,596	842,489	811,638	1,207,847	-	1,683,253	2,601,791
常勤職員給与・賞与	382,408	406,493	646,966	638,983	928,560	-	1,353,980	2,192,433
医師給与・賞与	48,323	59,244	78,970	99,186	128,310	-	180,827	431,611
看護師給与・賞与	202,181	217,620	357,897	363,638	493,748	-	600,359	1,277,067
その他給与・賞与	131,904	129,629	210,100	176,159	306,502	-	572,794	483,754
非常勤職員給与・賞与	22,883	22,490	43,726	39,402	62,557	-	71,688	0
医師給与・賞与	12,765	9,392	28,689	19,985	21,768	-	44,978	0
看護師給与・賞与	3,105	4,921	6,763	11,545	16,049	-	9,761	0
その他給与・賞与	7,013	8,177	8,275	7,872	24,740	-	16,949	0
役員報酬	34,100	23,545	50,689	37,755	51,845	-	55,755	78,617
退職給付費用	7,283	8,861	14,820	12,639	34,241	-	29,344	67,797
法定福利費	47,990	51,208	86,289	82,858	130,643	-	172,486	262,944
委託費	38,305	41,454	84,690	82,500	82,187	-	70,303	215,488
減価償却費	33,033	52,039	69,707	80,994	88,625	-	127,060	260,275
その他の設備関係費	14,134	7,623	24,394	10,932	33,363	-	33,208	0
経費	87,072	124,463	133,524	159,942	187,011	-	232,073	664,775
控除対象外消費税等負担額	1,037	0	5,437	19,937	3,697	-	9,167	0
その他の費用	4,509	6,811	5,891	16,442	4,191	-	27,050	0
医業利益(▲医業損失)	40,071	-31,670	60,788	-67,504	85,213	-	183,563	-559,608
医業外収益	20,413	85,380	38,440	25,423	47,304	-	103,996	147,104
受取利息・配当金	610	9,136	1,803	637	5,075	-	42,248	24,732
その他の医業外収益	19,803	76,244	36,636	24,786	42,229	-	61,749	122,372
医業外費用	13,901	93,934	30,667	46,136	35,176	-	50,356	189,802
支払利息	9,702	18,936	19,440	15,787	25,281	-	28,276	92,472
その他の医業外費用	4,200	74,998	11,227	30,349	9,896	-	22,080	97,331
経常利益(▲経常損失)	46,583	-40,224	68,560	-88,217	97,341	-	237,203	-602,306
臨時収益	2,529	387	3,731	17,753	7,067	-	21,798	510,166
臨時費用	2,144	25,489	12,285	34,462	17,695	-	6,389	232,335
税引前当期純利益(▲税引前当期純損失)	46,968	-65,326	60,006	-104,926	86,714	-	252,612	-324,475

《参考3》実数(損益状況)

2. 医療法人

(6) 黒字赤字別

③ 病院種別・恒常的黒字赤字別

1) 一般病院/ケアミックス病院【1/1】

(千円)

(病院数)	医療法人					
	一般病院			ケアミックス病院		
	恒常的 黒字 (128)	中間病院 (74)	恒常的 赤字 (26)	恒常的 黒字 (130)	中間病院 (84)	恒常的 赤字 (27)
医業収益	2,651,726	1,895,029	2,684,608	1,731,575	1,767,514	1,846,992
入院診療収益	1,761,830	1,140,382	1,612,546	1,196,615	1,171,568	1,227,106
室料差額等収益	40,786	35,492	58,387	22,577	27,663	30,918
外来診療収益	755,578	602,856	881,264	408,674	436,980	495,152
その他の収益	93,533	116,299	132,411	103,709	131,303	93,817
医業費用	2,521,500	1,916,121	2,794,670	1,632,631	1,757,149	1,908,052
材料費	593,833	379,679	684,635	287,949	317,751	353,880
医薬品費	315,009	219,033	444,300	167,091	194,057	208,246
診療材料費	230,293	130,609	206,637	97,219	91,638	108,803
その他の材料費	48,532	30,036	33,698	23,638	32,056	36,831
給与費	1,324,706	1,032,787	1,371,620	934,842	997,806	1,064,463
常勤職員給与・賞与	1,003,109	772,866	1,029,700	698,713	739,949	802,822
医師給与・賞与	249,830	180,836	277,395	126,624	133,611	180,910
看護師給与・賞与	432,324	329,091	432,010	291,863	318,832	323,871
その他給与・賞与	320,956	262,940	320,295	280,226	287,506	298,041
非常勤職員給与・賞与	117,144	106,437	153,499	86,438	94,798	113,732
医師給与・賞与	75,752	71,610	108,018	59,669	57,346	76,278
看護師給与・賞与	21,977	20,040	26,945	14,067	20,387	20,475
その他給与・賞与	19,414	14,787	18,537	12,702	17,064	16,979
役員報酬	53,357	38,444	27,795	48,552	48,268	21,519
退職給付費用	21,207	14,756	24,111	10,427	17,094	19,897
法定福利費	129,890	100,285	136,514	90,713	97,698	106,494
委託費	142,450	116,142	218,691	98,357	93,007	115,252
減価償却費	95,963	80,257	93,783	71,696	96,316	109,413
その他の設備関係費	86,242	65,305	130,383	58,071	62,555	36,054
経費	235,971	199,591	265,272	163,724	158,140	199,577
控除対象外消費税等負担額	23,693	9,660	23,337	7,846	9,275	9,312
その他の費用	18,640	32,700	6,948	10,145	22,300	20,100
医業利益(▲医業損失)	130,227	-21,093	-110,062	98,944	10,364	-61,059
医業外収益	51,268	36,506	53,139	36,605	35,352	34,222
受取利息・配当金	2,887	863	1,091	5,210	3,662	327
その他の医業外収益	48,381	35,643	52,048	31,396	31,690	33,895
医業外費用	38,829	34,999	69,778	26,381	39,831	48,864
支払利息	23,071	22,882	46,902	18,587	29,567	36,769
その他の医業外費用	15,758	12,117	22,876	7,795	10,264	12,095
経常利益(▲経常損失)	142,665	-19,586	-126,701	109,168	5,886	-75,701
臨時収益	9,932	45,231	21,506	33,826	10,951	14,574
臨時費用	45,125	49,370	10,681	20,373	5,810	12,102
税引前当期純利益(▲税引前当期純損失)	107,472	-23,726	-115,876	122,621	11,027	-73,228

《参考3》実数(損益状況)

2. 医療法人

(6) 黒字赤字別

③ 病院種別・恒常的黒字赤字別

2) 療養型病院/精神科病院【1/1】

(千円)

(病院数)	医療法人					
	療養型病院			精神科病院		
	恒常的 黒字	中間病院	恒常的 赤字	恒常的 黒字	中間病院	恒常的 赤字
(105)	(57)	(5)	(102)	(41)	(2)	
医業収益	1,129,099	774,784	684,611	1,378,265	1,209,154	3,570,851
入院診療収益	888,989	641,116	577,555	1,145,670	1,013,246	2,630,107
室料差額等収益	14,919	7,712	357	8,779	26,296	97,210
外来診療収益	114,116	88,304	74,638	181,611	151,620	531,352
その他の収益	111,075	37,652	32,061	42,205	17,991	312,182
医業費用	1,033,688	763,346	687,868	1,300,742	1,200,208	4,130,459
材料費	99,431	73,588	62,801	146,707	147,714	388,131
医薬品費	51,931	39,424	29,758	91,111	102,028	186,217
診療材料費	23,593	17,195	10,241	13,047	8,215	50,483
その他の材料費	23,907	16,969	22,802	42,548	37,471	151,431
給与費	650,851	459,806	434,976	859,086	752,884	2,601,791
常勤職員給与・賞与	482,682	350,215	295,591	665,644	589,432	2,192,433
医師給与・賞与	53,310	50,702	34,984	85,579	80,493	431,611
看護師給与・賞与	181,865	141,908	133,700	342,502	324,190	1,277,067
その他給与・賞与	247,506	157,605	126,907	237,562	184,749	483,754
非常勤職員給与・賞与	48,327	29,491	18,136	41,157	38,455	0
医師給与・賞与	27,527	19,704	17,597	22,681	20,299	0
看護師給与・賞与	8,378	4,859	0	7,029	7,871	0
その他給与・賞与	12,422	4,928	539	11,446	10,285	0
役員報酬	44,960	28,307	53,974	48,102	32,310	78,617
退職給付費用	9,508	4,580	22,032	16,476	14,818	67,797
法定福利費	65,374	47,214	45,244	87,708	77,869	262,944
委託費	76,656	59,629	29,492	61,795	71,381	215,488
減価償却費	44,114	33,575	34,030	62,375	68,417	260,275
その他の設備関係費	29,887	27,353	9,897	23,224	17,332	0
経費	121,546	91,929	106,943	135,910	130,672	664,775
控除対象外消費税等負担額	2,805	1,549	1,013	3,709	5,639	0
その他の費用	8,398	15,916	8,717	7,936	6,170	0
医業利益(▲医業損失)	95,411	11,438	-3,257	77,523	8,946	-559,608
医業外収益	26,272	14,530	15,486	38,471	44,992	147,104
受取利息・配当金	2,874	891	3,238	6,893	2,343	24,732
その他の医業外収益	23,398	13,639	12,248	31,577	42,649	122,372
医業外費用	19,577	15,880	37,575	22,980	49,278	189,802
支払利息	15,453	14,123	11,290	15,831	21,515	92,472
その他の医業外費用	4,124	1,757	26,285	7,149	27,764	97,331
経常利益(▲経常損失)	102,106	10,088	-25,346	93,014	4,659	-602,306
臨時収益	3,362	2,100	1,890	6,055	5,075	510,166
臨時費用	17,871	6,524	7,200	7,288	18,773	232,335
税引前当期純利益(▲税引前当期純損失)	87,597	5,663	-30,656	91,781	-9,039	-324,475

《参考3》実数(損益状況)

2. 医療法人

(7) 設備投資実施有無別

病院種別・設備投資実施有無別

1) 一般病院/ケアミックス病院【1/1】

(千円)

(病院数)	医療法人					
	一般病院			ケアミックス病院		
	設備投資 実施病院 (22)	設備投資 中間病院 (70)	設備投資 非実施病 院 (132)	設備投資 実施病院 (21)	設備投資 中間病院 (69)	設備投資 非実施病 院 (149)
医業収益	2,278,888	2,548,942	2,398,069	2,072,847	1,710,274	1,747,492
入院診療収益	1,540,360	1,643,018	1,514,274	1,337,466	1,141,347	1,203,564
室料差額等収益	39,719	42,228	41,381	39,504	25,918	23,260
外来診療収益	649,540	750,750	732,806	590,234	420,531	411,989
その他の収益	49,269	112,946	109,608	105,642	122,478	108,680
医業費用	2,208,270	2,501,719	2,341,618	2,127,490	1,652,360	1,685,641
材料費	519,084	566,393	533,256	429,028	292,792	297,520
医薬品費	281,067	292,304	311,757	254,036	171,020	177,320
診療材料費	190,005	213,954	191,097	137,066	91,364	94,257
その他の材料費	48,013	60,136	30,403	37,927	30,408	25,943
給与費	1,130,498	1,323,992	1,222,244	1,117,137	958,671	963,218
常勤職員給与・賞与	852,826	982,123	928,684	796,521	710,749	726,366
医師給与・賞与	209,937	248,103	228,420	164,054	122,991	137,862
看護師給与・賞与	379,707	407,142	402,250	324,748	291,879	310,181
その他給与・賞与	263,182	326,878	298,014	307,719	295,879	278,324
非常勤職員給与・賞与	116,444	131,757	113,030	138,149	87,049	89,158
医師給与・賞与	77,793	84,978	76,064	85,990	58,562	58,669
看護師給与・賞与	20,808	26,227	20,394	30,540	15,301	16,005
その他給与・賞与	17,844	20,552	16,572	21,619	13,185	14,485
役員報酬	34,339	60,183	40,709	65,251	55,000	38,073
退職給付費用	14,794	20,736	20,007	13,929	13,942	13,851
法定福利費	112,095	129,193	119,814	103,286	91,931	95,770
委託費	116,462	130,843	154,677	112,437	85,906	102,522
減価償却費	81,695	104,840	86,190	176,563	66,458	80,509
その他の設備関係費	88,197	90,233	82,171	49,333	59,260	57,636
経費	212,487	240,095	226,394	225,702	164,724	159,283
控除対象外消費税等負担額	13,064	20,640	19,796	3,251	11,223	8,037
その他の費用	46,783	24,683	16,889	14,038	13,326	16,916
医業利益(▲医業損失)	70,617	47,224	56,451	-54,643	57,914	61,851
医業外収益	42,628	50,682	46,473	47,180	43,150	31,344
受取利息・配当金	1,080	2,538	1,966	11,520	6,869	1,862
その他の医業外収益	41,548	48,144	44,507	35,660	36,280	29,482
医業外費用	39,988	48,547	38,121	54,417	22,779	35,895
支払利息	31,505	24,307	25,813	37,075	16,204	26,627
その他の医業外費用	8,483	24,240	12,309	17,343	6,575	9,268
経常利益(▲経常損失)	73,257	49,359	64,802	-61,881	78,285	57,299
臨時収益	41,387	6,358	28,954	19,526	4,161	33,648
臨時費用	59,212	16,011	54,899	1,873	20,948	13,022
税引前当期純利益(▲税引前当期純損失)	55,431	39,706	38,858	-44,227	61,498	77,926

《参考3》実数(損益状況)

2. 医療法人

(7)設備投資実施有無別

病院種別・設備投資実施有無別

2)療養型病院/精神科病院【1/1】

(千円)

(病院数)	医療法人					
	療養型病院			精神科病院		
	設備投資 実施病院 (12)	設備投資 中間病院 (43)	設備投資 非実施病 院 (111)	設備投資 実施病院 (11)	設備投資 中間病院 (41)	設備投資 非実施病 院 (93)
医業収益	718,860	1,159,177	962,954	978,988	1,249,948	1,454,659
入院診療収益	591,881	884,768	783,567	865,226	1,041,025	1,198,518
室料差額等収益	11,001	9,197	13,196	4,072	5,134	20,567
外来診療収益	52,437	126,539	100,930	100,519	169,173	190,985
その他の収益	63,541	138,672	65,261	9,172	34,616	44,588
医業費用	672,389	1,071,573	907,461	993,210	1,196,938	1,399,413
材料費	46,824	98,951	91,191	117,669	136,053	160,474
医薬品費	23,140	50,699	48,503	85,721	89,637	99,257
診療材料費	17,210	23,187	20,742	7,033	9,197	14,130
その他の材料費	6,475	25,064	21,946	24,914	37,219	47,087
給与費	420,710	655,198	568,491	599,413	771,473	919,083
常勤職員給与・賞与	294,950	485,749	427,001	473,440	598,771	717,095
医師給与・賞与	34,431	65,340	48,898	61,219	83,948	94,379
看護師給与・賞与	107,299	185,172	165,281	249,317	300,426	384,099
その他給与・賞与	153,220	235,237	212,822	162,904	214,396	238,617
非常勤職員給与・賞与	47,248	44,069	38,922	26,649	43,533	39,749
医師給与・賞与	18,635	26,048	24,664	16,817	24,719	20,938
看護師給与・賞与	18,719	6,386	5,588	4,545	8,614	6,844
その他給与・賞与	9,894	11,635	8,670	5,286	10,199	11,966
役員報酬	25,548	46,678	38,544	27,937	36,147	49,452
退職給付費用	11,736	11,693	6,539	8,594	15,503	18,210
法定福利費	41,227	67,010	57,484	62,792	77,519	94,578
委託費	50,681	91,785	62,917	64,972	63,260	68,304
減価償却費	18,824	45,225	40,530	64,979	59,181	70,394
その他の設備関係費	4,982	50,711	22,563	4,115	23,947	22,069
経費	124,357	120,312	106,087	133,367	128,287	148,635
控除対象外消費税等負担額	427	3,726	2,005	0	7,006	3,465
その他の費用	5,584	5,665	13,677	8,696	7,731	6,987
医業利益(▲医業損失)	46,472	87,603	55,493	-14,222	53,010	55,247
医業外収益	8,465	33,348	19,074	58,397	38,037	41,516
受取利息・配当金	1,073	4,286	1,544	6,268	7,316	5,159
その他の医業外収益	7,392	29,062	17,530	52,128	30,722	36,357
医業外費用	17,768	20,936	18,225	68,649	23,552	32,507
支払利息	6,257	14,997	15,783	19,006	16,355	19,378
その他の医業外費用	11,511	5,938	2,442	49,643	7,197	13,129
経常利益(▲経常損失)	37,169	100,015	56,342	-24,475	67,495	64,255
臨時収益	930	5,488	2,117	553	6,347	16,986
臨時費用	3,333	15,304	14,291	36,390	4,426	15,010
税引前当期純利益(▲税引前当期純損失)	34,766	90,199	44,169	-60,312	69,415	66,231

《参考4》実数(非財務データ)

1. 開設者別・病院種別(平均値・20%値・中央値・80%値)

1) 医療法人・一般病院【1/1】

		医療法人			
		一般病院			
		平均値	20%値	中央値	80%値
(病院数)		(232)			
職員数	(人)	197	63	143	266
医師数	(人)	19	6	11	24
看護師数	(人)	67	15	43	98
その他職員数	(人)	111	41	80	158
外来患者延数	(人)	72,335	27,091	49,980	105,175
在院患者延数	(人)	38,478	13,738	30,278	56,029
新入院患者延数	(人)	2,066	576	1,424	2,912
退院患者数	(人)	2,076	581	1,423	2,907
許可病床数	(床)	135	49	104	199

《参考4》実数(非財務データ)

1. 開設者別・病院種別(平均値・20%値・中央値・80%値)

2) 医療法人・ケアミックス病院【1/1】

		医療法人			
		ケアミックス病院			
		平均値	20%値	中央値	80%値
(病院数)		(246)			
職員数	(人)	177	91	151	254
医師数	(人)	12	6	9	17
看護師数	(人)	44	19	35	63
その他職員数	(人)	121	64	101	164
外来患者延数	(人)	50,402	22,024	40,012	75,320
在院患者延数	(人)	51,156	27,433	42,407	68,265
新入院患者延数	(人)	963	327	721	1,470
退院患者数	(人)	957	318	713	1,468
許可病床数	(床)	163	88	141	211

《参考4》実数(非財務データ)

1. 開設者別・病院種別(平均値・20%値・中央値・80%値)

3) 医療法人・療養型病院【1/1】

		医療法人			
		療養型病院			
		平均値	20%値	中央値	80%値
(病院数)		(171)			
職員数	(人)	113	50	93	168
医師数	(人)	6	3	5	8
看護師数	(人)	17	7	13	26
その他職員数	(人)	90	38	76	130
外来患者延数	(人)	13,469	2,808	10,193	22,878
在院患者延数	(人)	44,498	17,695	33,978	62,719
新入院患者延数	(人)	180	65	127	263
退院患者数	(人)	179	63	124	268
許可病床数	(床)	134	54	101	199

《参考4》実数(非財務データ)

1. 開設者別・病院種別(平均値・20%値・中央値・80%値)

4) 医療法人・精神科病院【1/1】

		医療法人			
		精神科病院			
		平均値	20%値	中央値	80%値
(病院数)		(146)			
職員数	(人)	160	93	146	213
医師数	(人)	8	5	7	11
看護師数	(人)	40	19	34	61
その他職員数	(人)	112	65	102	152
外来患者延数	(人)	19,053	8,718	16,221	26,712
在院患者延数	(人)	80,000	48,462	72,185	104,866
新入院患者延数	(人)	209	85	163	294
退院患者数	(人)	239	88	163	300
許可病床数	(床)	239	144	217	310

《参考4》実数(非財務データ)

1. 開設者別・病院種別(平均値・20%値・中央値・80%値)

5) 自治体・一般病院【1/1】

		自治体			
		一般病院			
		平均値	20%値	中央値	80%値
(病院数)		(251)			
職員数	(人)	377	119	333	595
医師数	(人)	49	10	33	84
看護師数	(人)	193	48	164	323
その他職員数	(人)	135	58	123	205
外来患者延数	(人)	148,134	50,733	125,401	236,381
在院患者延数	(人)	81,764	26,839	68,918	131,991
新入院患者延数	(人)	4,833	1,123	3,802	8,770
退院患者数	(人)	4,885	1,122	3,875	8,858
許可病床数	(床)	295	105	254	476

《参考4》実数(非財務データ)

1. 開設者別・病院種別(平均値・20%値・中央値・80%値)

6) 自治体・ケアミックス病院【1/1】

		自治体			
		ケアミックス病院			
		平均値	20%値	中央値	80%値
(病院数)		(100)			
職員数	(人)	180	59	114	222
医師数	(人)	17	5	9	19
看護師数	(人)	77	19	43	98
その他職員数	(人)	87	36	62	111
外来患者延数	(人)	82,198	29,557	51,045	104,119
在院患者延数	(人)	46,600	18,386	31,176	58,766
新入院患者延数	(人)	1,654	361	938	1,946
退院患者数	(人)	1,628	385	916	1,934
許可病床数	(床)	176	74	121	212

《参考4》実数(非財務データ)

1. 開設者別・病院種別(平均値・20%値・中央値・80%値)

7) 自治体・療養型病院【1/1】

		自治体			
		療養型病院			
		平均値	20%値	中央値	80%値
(病院数)		(4)			
職員数	(人)	73	39	52	98
医師数	(人)	3	3	3	4
看護師数	(人)	17	7	10	24
その他職員数	(人)	53	30	39	70
外来患者延数	(人)	7,868	2,353	8,406	13,599
在院患者延数	(人)	21,893	13,531	18,012	28,702
新入院患者延数	(人)	210	78	84	291
退院患者数	(人)	209	79	84	289
許可病床数	(床)	69	48	55	84

《参考4》実数(非財務データ)

1. 開設者別・病院種別(平均値・20%値・中央値・80%値)

8) 自治体・精神科病院【1/1】

		自治体			
		精神科病院			
		平均値	20%値	中央値	80%値
(病院数)		(19)			
職員数	(人)	163	133	159	199
医師数	(人)	11	7	10	15
看護師数	(人)	92	65	91	120
その他職員数	(人)	60	40	60	76
外来患者延数	(人)	30,439	16,870	30,116	43,703
在院患者延数	(人)	69,618	53,419	66,318	94,812
新入院患者延数	(人)	505	310	502	714
退院患者数	(人)	513	326	522	736
許可病床数	(床)	262	200	252	336

《参考4》実数(非財務データ)

1. 開設者別・病院種別(平均値・20%値・中央値・80%値)

9) 社会保険関係団体・一般病院【1/1】

		社会保険関係団体			
		一般病院			
		平均値	20%値	中央値	80%値
(病院数)		(37)			
職員数	(人)	442	226	409	629
医師数	(人)	60	22	45	86
看護師数	(人)	207	97	195	293
その他職員数	(人)	175	114	177	242
外来患者延数	(人)	151,118	89,317	145,862	195,667
在院患者延数	(人)	83,162	44,087	70,595	127,910
新入院患者延数	(人)	5,344	2,543	4,260	8,287
退院患者数	(人)	5,231	2,109	4,253	8,304
許可病床数	(床)	317	165	276	477

《参考4》実数(非財務データ)

1. 開設者別・病院種別(平均値・20%値・中央値・80%値)

10) 社会保険関係団体・ケアミックス病院【1/1】

		社会保険関係団体			
		ケアミックス病院			
		平均値	20%値	中央値	80%値
(病院数)		(3)			
職員数	(人)	102	83	110	123
医師数	(人)	6	5	6	7
看護師数	(人)	34	28	34	41
その他職員数	(人)	62	45	57	77
外来患者延数	(人)	40,774	38,445	38,804	42,708
在院患者延数	(人)	23,905	15,017	22,209	32,454
新入院患者延数	(人)	571	514	608	635
退院患者数	(人)	569	511	611	635
許可病床数	(床)	90	71	112	114

《参考4》実数(非財務データ)

1. 開設者別・病院種別(平均値・20%値・中央値・80%値)

11) その他公的・一般病院【1/1】

		その他公的			
		一般病院			
		平均値	20%値	中央値	80%値
(病院数)		(151)			
職員数	(人)	538	263	445	836
医師数	(人)	68	26	49	116
看護師数	(人)	265	112	205	413
その他職員数	(人)	206	116	181	296
外来患者延数	(人)	205,251	112,306	191,375	302,263
在院患者延数	(人)	110,650	57,302	100,376	162,255
新入院患者延数	(人)	7,015	2,972	6,223	11,089
退院患者数	(人)	6,915	2,980	5,980	10,980
許可病床数	(床)	386	204	350	534

《参考4》実数(非財務データ)

1. 開設者別・病院種別(平均値・20%値・中央値・80%値)

12) その他公的・ケアミックス病院【1/1】

		その他公的 ケアミックス病院			
		平均値	20%値	中央値	80%値
		(37)			
(病院数)					
職員数	(人)	211	80	186	295
医師数	(人)	18	5	15	26
看護師数	(人)	90	28	79	148
その他職員数	(人)	103	44	94	141
外来患者延数	(人)	86,668	24,040	78,625	144,708
在院患者延数	(人)	55,811	24,454	45,759	83,502
新入院患者延数	(人)	1,717	342	1,252	2,891
退院患者数	(人)	1,901	388	1,510	2,974
許可病床数	(床)	191	90	180	276

《参考4》実数(非財務データ)

1. 開設者別・病院種別(平均値・20%値・中央値・80%値)

13) その他公的・療養型病院【1/1】

		その他公的 療養型病院			
		平均値	20%値	中央値	80%値
(病院数)		(3)			
職員数	(人)	59	55	60	64
医師数	(人)	3	3	3	4
看護師数	(人)	16	12	13	19
その他職員数	(人)	40	37	41	43
外来患者延数	(人)	28,970	20,026	39,488	40,017
在院患者延数	(人)	21,927	14,941	16,451	27,818
新入院患者延数	(人)	217	205	210	228
退院患者数	(人)	217	202	209	229
許可病床数	(床)	67	44	51	86

《参考4》実数(非財務データ)

1. 開設者別・病院種別(平均値・20%値・中央値・80%値)

14) その他公的・精神科病院【1/1】

		その他公的 精神科病院			
		平均値	20%値	中央値	80%値
(病院数)		(2)			
職員数	(人)	163	128	163	197
医師数	(人)	9	6	9	12
看護師数	(人)	72	54	72	91
その他職員数	(人)	82	69	82	94
外来患者延数	(人)	36,241	28,115	36,241	44,366
在院患者延数	(人)	93,816	69,649	93,816	117,983
新入院患者延数	(人)	389	313	389	465
退院患者数	(人)	380	304	380	455
許可病床数	(床)	269	202	269	335