

機能別集計等

(1) 病院機能別の損益状況

① 特定機能病院（集計1）

（1施設当たり損益）

	特定機能病院					(参考)国公立を除く				
	金額		構成比率		金額の 伸び率	金額		構成比率		金額の 伸び率
	19年6月	21年6月	19年6月	21年6月		19年6月	21年6月	19年6月	21年6月	
	千円	千円	%	%	%	千円	千円	%	%	%
I 医療収益	1,643,225	1,880,662	100.0	100.0	14.4	2,037,795	2,360,433	100.0	100.0	15.8
1. 入院診療収益	1,159,250	1,311,326	70.5	69.7	13.1	1,333,876	1,527,533	65.5	64.7	14.5
2. 特別の療養環境収益	39,232	39,627	2.4	2.1	1.0	78,929	83,186	3.9	3.5	5.4
3. 外来診療収益	432,807	509,257	26.3	27.1	17.7	606,022	713,774	29.7	30.2	17.8
4. その他の医療収益	11,935	20,452	0.7	1.1	71.4	18,968	35,940	0.9	1.5	89.5
II 介護収益	—	14	—	0.0	—	—	40	—	0.0	—
III 医療・介護費用	1,804,525	1,992,993	109.8	106.0	10.4	2,055,540	2,383,172	100.9	101.0	15.9
1. 給与費	817,305	887,969	49.7	47.2	8.6	955,811	1,103,589	46.9	46.8	15.5
2. 医薬品費	353,558	390,597	21.5	20.8	10.5	437,712	456,825	21.5	19.4	4.4
3. 給食用材料費	7,633	7,983	0.5	0.4	4.6	12,494	12,369	0.6	0.5	-1.0
4. 診療材料費・医療消耗器具備品費	218,491	258,124	13.3	13.7	18.1	236,078	300,221	11.6	12.7	27.2
5. 委託費	104,309	127,931	6.3	6.8	22.6	120,540	163,086	5.9	6.9	35.3
6. 減価償却費	146,682	154,199	8.9	8.2	5.1	124,009	136,424	6.1	5.8	10.0
（再掲）建物減価償却費	48,660	44,999	3.0	2.4	-7.5	63,350	62,223	3.1	2.6	-1.8
（再掲）医療機器減価償却費	61,167	73,255	3.7	3.9	19.8	51,853	61,644	2.5	2.6	18.9
7. 設備関係費	70,189	73,547	4.3	3.9	4.8	76,218	90,245	3.7	3.8	18.4
8. 経費	75,728	85,811	4.6	4.6	13.3	80,703	109,732	4.0	4.6	36.0
9. その他の医療費用	10,630	6,831	0.6	0.4	-35.7	11,974	10,700	0.6	0.5	-10.6
IV 損益差額（I + II - III）	-161,300	-112,317	-9.8	-6.0	—	-17,745	-22,699	-0.9	-1.0	—
V その他の医療・介護関連収益	117,750	176,362	7.2	9.4	49.8	55,838	70,105	2.7	3.0	25.6
VI その他の医療・介護関連費用	54,833	38,449	3.3	2.0	-29.9	33,112	14,311	1.6	0.6	-56.8
VII 総損益差額（IV + V - VI）	-98,383	25,596	-6.0	1.4	—	4,980	33,095	0.2	1.4	—
VIII 税金	—	—	—	—	—	—	—	—	—	—
IX 税引後の総損益差額（VII - VIII）	—	—	—	—	—	—	—	—	—	—
施設数	69	70	—	—	—	26	24	—	—	—
平均病床数	865	877	—	—	—	1,008	1,057	—	—	—

（注）1. 「特定機能病院」とは、医療法第4条の2の規定により、特定機能病院として厚生労働大臣の承認を得ている病院である。

2. 32～41頁における「19年6月」の数値は、介護保険事業に係わる収入のない医療機関の集計である。同じく「21年6月」の数値は、医療・介護収益に占める介護収益の割合が2%未満の医療機関の集計である。

② 歯科大学病院 (集計1)

(1施設当たり損益)

	歯科大学病院						(参考)国公立を除く					
	金額		構成比率		金額の		金額		構成比率		金額の	
	19年6月	21年6月	19年6月	21年6月	伸び率		19年6月	21年6月	19年6月	21年6月	伸び率	
	千円	千円	%	%	%		千円	千円	%	%	%	
I 医業収益	131,337	135,557	100.0	100.0	3.2		116,882	120,935	100.0	100.0	3.5	
1. 入院診療収益	24,529	24,358	18.7	18.0	-0.7		19,898	20,378	17.0	16.8	2.4	
2. 特別の療養環境収益	819	785	0.6	0.6	-4.2		564	598	0.5	0.5	6.0	
3. 外来診療収益	98,682	102,744	75.1	75.8	4.1		95,989	99,322	82.1	82.1	3.5	
4. その他の医業収益	7,307	7,672	5.6	5.7	5.0		431	637	0.4	0.5	47.8	
II 介護収益	—	4	—	0.0	—		—	5	—	0.0	—	
III 医業・介護費用	242,457	237,675	184.6	175.3	-2.0		225,960	222,775	193.3	184.2	-1.4	
1. 給与費	158,205	149,811	120.5	110.5	-5.3		147,105	140,618	125.9	116.3	-4.4	
2. 医薬品費	6,836	8,288	5.2	6.1	21.2		6,090	7,860	5.2	6.5	29.1	
3. 給食用材料費	246	230	0.2	0.2	-6.5		229	258	0.2	0.2	12.7	
4. 診療材料費・医療消耗器具備品費	19,377	19,284	14.8	14.2	-0.5		16,874	16,390	14.4	13.6	-2.9	
5. 委託費	17,114	20,624	13.0	15.2	20.5		15,032	18,405	12.9	15.2	22.4	
6. 減価償却費	18,552	19,580	14.1	14.4	5.5		18,546	18,379	15.9	15.2	-0.9	
(再掲)建物減価償却費	10,274	9,791	7.8	7.2	-4.7		10,647	10,562	9.1	8.7	-0.8	
(再掲)医療機器減価償却費	7,946	8,044	6.1	5.9	1.2		7,544	7,583	6.5	6.3	0.5	
7. 設備関係費	5,387	4,694	4.1	3.5	-12.9		5,667	5,107	4.8	4.2	-9.9	
8. 経費	14,118	14,682	10.7	10.8	4.0		13,558	15,215	11.6	12.6	12.2	
9. その他の医業費用	2,622	483	2.0	0.4	-81.6		2,857	544	2.4	0.4	-81.0	
IV 損益差額(I+II-III)	-111,120	-102,114	-84.6	-75.3	—		-109,079	-101,835	-93.3	-84.2	—	
V その他の医業・介護関連収益	19,612	40,712	14.9	30.0	107.6		10,527	26,290	9.0	21.7	149.7	
VI その他の医業・介護関連費用	1,322	2,034	1.0	1.5	53.9		661	1,178	0.6	1.0	78.2	
VII 総損益差額(IV+V-VI)	-92,830	-63,437	-70.7	-46.8	—		-99,214	-76,724	-84.9	-63.4	—	
VIII 税金	—	—	—	—	—		—	—	—	—	—	
IX 税引後の総損益差額(VII-VIII)	—	—	—	—	—		—	—	—	—	—	
施設数	16	17	—	—	—		14	15	—	—	—	
平均病床数	38	38	—	—	—		36	36	—	—	—	

- 33 -

③ DPC対象病院 (集計1)

(1施設当たり損益)

	DPC対象病院						(参考)国公立を除く					
	金額		構成比率		金額の		金額		構成比率		金額の	
	19年6月	21年6月	19年6月	21年6月	伸び率		19年6月	21年6月	19年6月	21年6月	伸び率	
	千円	千円	%	%	%		千円	千円	%	%	%	
I 医業収益	759,167	815,853	100.0	100.0	7.5		766,201	834,013	100.0	99.9	8.9	
1. 入院診療収益	527,424	550,099	69.5	67.4	4.3		519,288	549,069	67.8	65.8	5.7	
2. 特別の療養環境収益	12,221	10,262	1.6	1.3	-16.0		15,152	13,209	2.0	1.6	-12.8	
3. 外来診療収益	199,301	231,351	26.3	28.3	16.1		209,428	241,176	27.3	28.9	15.2	
4. その他の医業収益	20,222	24,141	2.7	3.0	19.4		22,333	30,558	2.9	3.7	36.8	
II 介護収益	—	326	—	0.0	—		—	442	—	0.1	—	
III 医業・介護費用	769,283	858,613	101.3	105.2	11.6		774,529	842,004	101.1	100.9	8.7	
1. 給与費	398,565	430,014	52.5	52.7	7.9		406,550	418,024	53.1	50.1	2.8	
2. 医薬品費	119,240	134,792	15.7	16.5	13.0		118,987	140,572	15.5	16.8	18.1	
3. 給食用材料費	5,760	4,851	0.8	0.6	-15.8		5,398	4,969	0.7	0.6	-7.9	
4. 診療材料費・医療消耗器具備品費	82,590	99,340	10.9	12.2	20.3		78,859	95,634	10.3	11.5	21.3	
5. 委託費	47,398	56,300	6.2	6.9	18.8		48,827	45,184	6.4	5.4	-7.5	
6. 減価償却費	42,946	50,180	5.7	6.1	16.8		43,378	43,154	5.7	5.2	-0.5	
(再掲)建物減価償却費	11,086	17,151	1.5	2.1	54.7		10,254	9,956	1.3	1.2	-2.9	
(再掲)医療機器減価償却費	16,244	20,057	2.1	2.5	23.5		17,255	14,908	2.3	1.8	-13.6	
7. 設備関係費	27,471	33,181	3.6	4.1	20.8		31,172	41,389	4.1	5.0	32.8	
8. 経費	35,659	43,173	4.7	5.3	21.1		33,797	43,712	4.4	5.2	29.3	
9. その他の医業費用	9,655	6,783	1.3	0.8	-29.7		7,561	9,366	1.0	1.1	23.9	
IV 損益差額(I+II-III)	-10,116	-42,435	-1.3	-5.2	—		-8,328	-7,549	-1.1	-0.9	—	
V その他の医業・介護関連収益	25,940	66,408	3.4	8.1	156.0		21,233	21,399	2.8	2.6	0.8	
VI その他の医業・介護関連費用	18,110	29,363	2.4	3.6	62.1		12,994	24,273	1.7	2.9	86.8	
VII 総損益差額(IV+V-VI)	-2,286	-5,390	-0.3	-0.7	—		-88	-10,424	-0.0	-1.2	—	
VIII 税金	—	—	—	—	—		—	—	—	—	—	
IX 税引後の総損益差額(VII-VIII)	—	—	—	—	—		—	—	—	—	—	
施設数	27	67	—	—	—		18	36	—	—	—	
平均病床数	442	454	—	—	—		411	424	—	—	—	

(注) DPC対象病院からは特定機能病院は除いている。

- 34 -

④ こども病院(小児総合医療施設) (集計1)

(1施設当たり損益)

	独立病院型(1型)					それ以外(2型及び3型)					全 体				
	金額		構成比率		金額の 伸び率	金額		構成比率		金額の 伸び率	金額		構成比率		金額の 伸び率
	19年6月	21年6月	19年6月	21年6月		19年6月	21年6月	19年6月	21年6月		19年6月	21年6月	19年6月	21年6月	
	千円	千円	%	%	%	千円	千円	%	%	%	千円	千円	%	%	%
I 医療収益	408,844	500,838	100.0	100.0	22.5	938,198	1,231,687	100.0	99.6	31.3	534,881	703,851	100.0	99.8	31.6
1. 入院診療収益	317,146	385,910	77.6	77.1	21.7	714,728	871,710	76.2	70.5	22.0	411,808	520,854	77.0	73.9	26.5
2. 特別の療養環境収益	386	324	0.1	0.1	-16.1	11,970	11,540	1.3	0.9	-3.6	3,144	3,439	0.6	0.5	9.4
3. 外来診療収益	85,445	97,574	20.9	19.5	14.2	206,944	323,098	22.1	26.1	56.1	114,374	160,219	21.4	22.7	40.1
4. その他の医療収益	5,867	17,030	1.4	3.4	190.3	4,556	25,340	0.5	2.0	456.2	5,555	19,339	1.0	2.7	248.1
II 介護収益	—	0	—	0.0	—	—	4,851	—	0.4	—	—	1,347	—	0.2	—
III 医療・介護費用	598,592	545,456	145.9	108.9	-8.6	1,041,267	1,376,757	111.0	111.3	32.2	702,467	776,373	131.3	110.1	10.5
1. 給与費	322,213	303,985	78.8	60.7	-5.7	507,299	725,788	54.1	58.7	43.1	366,281	421,153	68.5	59.7	15.0
2. 医薬品費	60,969	62,174	14.9	12.4	2.0	148,083	228,137	15.8	18.4	54.1	81,710	108,275	15.3	15.4	32.5
3. 給食用材料費	2,314	2,297	0.6	0.5	-0.7	8,298	3,870	0.9	0.3	-53.4	3,739	2,734	0.7	0.4	-26.9
4. 診療材料費・医療消耗器具備品費	42,623	40,345	10.4	8.1	-5.3	105,214	130,615	11.2	10.6	24.1	57,526	65,420	10.8	9.3	13.7
5. 委託費	41,848	40,547	10.2	8.1	-3.1	78,589	81,334	8.4	6.6	3.5	50,596	51,877	9.5	7.4	2.5
6. 減価償却費	47,592	35,192	11.6	7.0	-26.1	94,253	107,931	10.0	8.7	14.5	58,702	55,397	11.0	7.9	-5.6
(再掲)建物減価償却費	18,775	17,072	4.6	3.4	-9.1	55,302	48,909	5.9	4.0	-11.6	27,472	25,915	5.1	3.7	-5.7
(再掲)医療機器減価償却費	22,637	18,619	5.5	3.3	-26.6	31,857	48,368	3.4	3.9	51.8	24,832	25,438	4.6	3.6	2.4
7. 設備関係費	26,139	15,297	6.4	3.1	-41.5	18,682	31,159	2.0	2.5	66.8	24,363	19,703	4.6	2.8	-19.1
8. 経費	50,677	43,293	12.4	8.6	-14.6	69,259	62,870	7.4	5.1	-9.2	55,101	48,731	10.3	6.9	-11.6
9. その他の医療費用	2,217	2,325	0.5	0.5	4.9	11,589	5,053	1.2	0.4	-56.4	4,448	3,083	0.8	0.4	-30.7
IV 損益差額(I+II-III)	-187,748	-44,618	-45.9	-8.9	—	-103,069	-140,219	-11.0	-11.3	—	-167,586	-71,174	-31.3	-10.1	—
V その他の医療・介護関連収益	123,271	140,853	30.2	28.1	14.3	65,658	64,744	7.0	5.2	-1.4	109,554	119,712	20.5	17.0	9.3
VI その他の医療・介護関連費用	20,427	14,091	5.0	2.8	-31.0	58,096	97,440	6.2	7.9	67.7	29,396	37,244	5.5	5.3	26.7
VII 総損益差額(IV+V-VI)	-84,904	82,143	-20.8	16.4	—	-95,507	-172,916	-10.2	-14.0	—	-87,429	11,294	-16.3	1.6	—
VIII 税金	—	—	—	—	—	—	—	—	—	—	—	—	—	—	—
IX 税引後の総損益差額(VII-VIII)	—	—	—	—	—	—	—	—	—	—	—	—	—	—	—
施設数	16	13	—	—	—	5	5	—	—	—	21	18	—	—	—
平均病床数	239	222	—	—	—	605	728	—	—	—	326	363	—	—	—

(注) 1 小児総合医療施設とは、診療科目中に小児内科の他に小児外科を含む複数の外来系診療科を有する施設で、総合的に小児医療が行える医療施設として、日本小児医療施設協議会が認めた施設をいう。
2 1型(独立病院型)とは、独立した病院であって、病床数に児童福祉法に基づく肢体不自由児施設、重症心身障害児施設、乳児院などの児童福祉施設の病床を含む場合には、その数が総病床数の30%を超えない施設をいう。
3 2型(小児病棟・療養型)とは、独立した病院であって、児童福祉法に基づく肢体不自由児施設、重症心身障害児施設、乳児院などの児童福祉施設の病床が総病床数の30%以上の施設をいう。
4 3型(小児病棟型)とは、独立した病院ではないが、小児看護の専門性のもとに、複数の病棟内に小児病棟が集約的に配置されていて、かつ病院組織内で総合的小児医療部門として位置付けられ、管理責任者がいる施設をいう。
5 こども病院からは特定機能病院は除いている。

- 35 -

⑤ 地域医療支援病院 (集計1)

(1施設当たり損益)

	地域医療支援病院					(参考)国公立を除く				
	金額		構成比率		金額の 伸び率	金額		構成比率		金額の 伸び率
	19年6月	21年6月	19年6月	21年6月		19年6月	21年6月	19年6月	21年6月	
	千円	千円	%	%	%	千円	千円	%	%	%
I 医療収益	521,530	810,431	100.0	99.9	55.4	532,257	769,670	100.0	99.9	44.6
1. 入院診療収益	377,825	589,317	72.4	70.2	50.7	375,619	529,748	70.6	68.8	41.0
2. 特別の療養環境収益	9,897	11,870	1.9	1.5	19.9	10,615	11,944	2.0	1.6	12.5
3. 外来診療収益	123,550	206,227	23.7	25.4	66.9	133,894	202,561	25.2	26.3	51.3
4. その他の医療収益	10,257	23,017	2.0	2.8	124.4	12,129	25,417	2.3	3.3	109.6
II 介護収益	—	561	—	0.1	—	—	695	—	0.1	—
III 医療・介護費用	532,475	821,944	102.1	101.4	54.4	522,908	770,409	98.2	100.0	47.3
1. 給与費	265,174	407,302	50.8	50.2	53.6	264,477	388,176	49.7	50.4	46.8
2. 医薬品費	76,860	127,058	14.7	15.7	65.3	77,761	119,720	14.6	15.5	54.0
3. 給食用材料費	3,776	4,662	0.7	0.6	23.5	3,965	4,376	0.7	0.6	10.4
4. 診療材料費・医療消耗器具備品費	66,175	97,116	12.7	12.0	46.8	67,239	88,913	12.6	11.5	32.2
5. 委託費	37,742	53,711	7.2	6.6	42.3	33,012	48,032	6.2	6.2	45.5
6. 減価償却費	32,264	53,245	6.2	6.6	65.0	26,682	42,626	5.0	5.5	59.8
(再掲)建物減価償却費	12,526	18,502	2.4	2.3	47.7	9,281	13,656	1.7	1.8	47.1
(再掲)医療機器減価償却費	12,261	19,801	2.4	2.4	61.5	10,735	14,767	2.0	1.9	37.6
7. 設備関係費	16,987	23,068	3.3	2.8	35.8	19,594	24,518	3.7	3.2	25.1
8. 経費	28,127	44,428	5.4	5.5	58.0	26,300	40,729	4.9	5.3	54.9
9. その他の医療費用	5,370	11,356	1.0	1.4	111.5	3,878	13,320	0.7	1.7	243.5
IV 損益差額(I+II-III)	-10,945	-10,952	-2.1	-1.4	—	9,349	-44	1.8	-0.0	—
V その他の医療・介護関連収益	19,716	29,748	3.8	3.7	50.9	8,812	17,862	1.7	2.3	102.7
VI その他の医療・介護関連費用	12,749	25,608	2.4	3.2	100.9	7,693	20,906	1.4	2.7	171.8
VII 総損益差額(IV+V-VI)	-3,977	-6,812	-0.8	-0.8	—	10,468	-3,088	2.0	-0.4	—
VIII 税金	—	—	—	—	—	—	—	—	—	—
IX 税引後の総損益差額(VII-VIII)	—	—	—	—	—	—	—	—	—	—
施設数	25	41	—	—	—	19	32	—	—	—
平均病床数	303	432	—	—	—	291	399	—	—	—

(注) 「地域医療支援病院」とは、医療法第4条の規定により、地域医療支援病院として都道府県知事の承認を得ている病院である。

- 36 -

⑥ 回復期リハビリテーション病棟入院料算定病院（集計1）

（1施設当たり損益）

	回復期リハビリテーション病棟入院料算定病院						(参考)国公立を除く					
	金額		構成比率		金額の		金額		構成比率		金額の	
	19年6月	21年6月	19年6月	21年6月	伸び率	%	19年6月	21年6月	19年6月	21年6月	伸び率	%
I 医療収益	233,443	305,596	100.0	99.9	30.9	%	195,857	289,501	100.0	99.8	47.8	%
1. 入院診療収益	165,166	216,054	70.8	70.6	30.8	%	139,921	203,485	71.4	70.2	45.4	%
2. 特別の療養環境収益	3,225	4,156	1.4	1.4	28.9	%	2,867	3,921	1.5	1.4	36.8	%
3. 外来診療収益	58,157	75,918	24.9	24.8	30.5	%	46,521	72,291	23.8	24.9	55.4	%
4. その他の医療収益	6,895	9,467	3.0	3.1	37.3	%	6,548	9,805	3.3	3.4	49.7	%
II 介護収益	—	404	—	0.1	—	%	—	452	—	0.2	—	%
III 医療・介護費用	234,106	314,020	100.3	102.6	34.1	%	192,870	295,332	98.5	101.9	53.1	%
1. 給与費	131,230	175,752	56.2	57.4	33.9	%	109,367	165,554	55.8	57.1	51.4	%
2. 医薬品費	25,080	36,902	10.7	12.1	47.1	%	18,903	34,887	9.7	12.0	84.6	%
3. 給食用材料費	2,106	2,533	0.9	0.8	20.3	%	1,858	2,324	0.9	0.8	25.1	%
4. 診療材料費・医療消耗器具備品費	17,846	25,457	7.6	8.3	42.6	%	13,706	23,213	7.0	8.0	69.4	%
5. 委託費	13,848	17,599	5.9	5.8	27.1	%	11,081	15,929	5.7	5.5	43.8	%
6. 減価償却費	12,104	17,732	5.2	5.8	46.5	%	9,801	15,404	5.0	5.3	57.2	%
(再掲)建物減価償却費	4,712	7,382	2.0	2.4	56.7	%	3,926	5,978	2.0	2.1	52.3	%
(再掲)医療機器減価償却費	4,309	6,222	1.8	2.0	44.4	%	2,643	4,817	1.3	1.7	82.3	%
7. 設備関係費	10,376	12,871	4.4	4.2	24.0	%	9,837	13,206	5.0	4.6	34.2	%
8. 経費	18,096	20,518	7.8	6.7	13.4	%	14,691	19,829	7.5	6.8	35.0	%
9. その他の医療費用	3,421	4,657	1.5	1.5	36.1	%	3,627	4,986	1.9	1.7	37.5	%
IV 損益差額(I+II-III)	-663	-8,020	-0.3	-2.6	—	%	2,987	-5,379	1.5	-1.9	—	%
V その他の医療・介護関連収益	5,092	9,021	2.2	2.9	77.2	%	2,739	4,673	1.4	1.6	70.6	%
VI その他の医療・介護関連費用	4,430	6,914	1.9	2.3	56.1	%	3,708	5,978	1.9	2.1	61.2	%
VII 総損益差額(IV+V-VI)	-2	-5,913	-0.0	-1.9	—	%	2,018	-6,684	1.0	-2.3	—	%
VIII 税金	—	—	—	—	—	%	—	—	—	—	—	%
IX 税引後の総損益差額(VII-VIII)	—	—	—	—	—	%	—	—	—	—	—	%
施設数	32	78	—	—	—	%	29	67	—	—	—	%
平均病床数	200	246	—	—	—	%	175	231	—	—	—	%

(注)「回復期リハビリテーション病棟入院料算定病院」とは、社会保険診療報酬における回復期リハビリテーション病棟入院料算定病院である。

- 37 -

⑦ 小児入院医療管理料1・2・3算定病院（集計1）

（1施設当たり損益）

	小児入院医療管理料1・2・3算定病院						(参考)国公立を除く					
	金額		構成比率		金額の		金額		構成比率		金額の	
	19年6月	21年6月	19年6月	21年6月	伸び率	%	19年6月	21年6月	19年6月	21年6月	伸び率	%
I 医療収益	773,181	746,871	100.0	99.9	-3.4	%	764,903	779,640	100.0	99.9	1.9	%
1. 入院診療収益	533,073	512,990	68.9	68.6	-3.8	%	505,066	517,453	66.0	66.3	2.5	%
2. 特別の療養環境収益	10,356	9,542	1.3	1.3	-7.9	%	12,740	11,656	1.7	1.5	-8.5	%
3. 外来診療収益	213,534	203,288	27.6	27.2	-4.8	%	225,726	224,442	29.5	28.8	-0.6	%
4. その他の医療収益	16,218	21,051	2.1	2.8	29.8	%	21,372	26,089	2.8	3.3	22.1	%
II 介護収益	—	385	—	0.1	—	%	—	740	—	0.1	—	%
III 医療・介護費用	828,943	781,232	107.2	104.5	-5.8	%	764,555	788,796	100.0	101.1	3.2	%
1. 給与費	422,527	403,347	54.6	54.0	-4.5	%	405,052	408,464	53.0	52.1	0.3	%
2. 医薬品費	123,394	117,063	16.0	15.7	-5.1	%	121,875	129,556	15.9	16.6	6.3	%
3. 給食用材料費	5,683	4,371	0.7	0.6	-23.1	%	5,344	4,357	0.7	0.6	-18.5	%
4. 診療材料費・医療消耗器具備品費	86,570	81,717	11.2	10.9	-5.6	%	71,041	82,053	9.3	10.5	15.5	%
5. 委託費	60,764	52,700	7.9	7.1	-13.3	%	51,677	46,364	6.8	5.9	-10.3	%
6. 減価償却費	45,684	49,190	5.9	6.6	7.7	%	40,190	42,774	5.3	5.5	6.4	%
(再掲)建物減価償却費	17,935	16,063	2.3	2.1	-10.4	%	9,412	11,735	1.2	1.5	24.7	%
(再掲)医療機器減価償却費	17,770	20,236	2.3	2.7	13.9	%	16,547	13,833	2.2	1.8	-16.4	%
7. 設備関係費	29,737	25,699	3.8	3.4	-13.6	%	30,108	24,769	3.9	3.2	-17.7	%
8. 経費	45,696	38,648	5.9	5.2	-15.4	%	30,512	39,132	4.0	5.0	28.3	%
9. その他の医療費用	8,885	8,496	1.1	1.1	-4.4	%	8,756	13,327	1.1	1.7	52.2	%
IV 損益差額(I+II-III)	-55,762	-33,976	-7.2	-4.5	—	%	348	-8,416	0.0	-1.1	—	%
V その他の医療・介護関連収益	57,781	55,525	7.5	7.4	-3.9	%	25,448	18,583	3.3	2.4	-27.0	%
VI その他の医療・介護関連費用	23,173	25,655	3.0	3.4	10.7	%	14,124	19,679	1.8	2.5	39.3	%
VII 総損益差額(IV+V-VI)	-21,154	-4,106	-2.7	-0.5	—	%	11,672	-9,513	1.5	-1.2	—	%
VIII 税金	—	—	—	—	—	%	—	—	—	—	—	%
IX 税引後の総損益差額(VII-VIII)	—	—	—	—	—	%	—	—	—	—	—	%
施設数	46	78	—	—	—	%	21	39	—	—	—	%
平均病床数	479	450	—	—	—	%	444	434	—	—	—	%

(注)「小児入院医療管理料1・2・3算定病院」とは、社会保険診療報酬における小児入院医療管理料1・2・3算定病院である。

- 38 -

⑧ 亜急性期入院医療管理料算定病院（集計1）

（1施設当たり損益）

	亜急性期入院医療管理料算定病院						(参考)国公立を除く					
	金額		構成比率		金額の		金額		構成比率		金額の	
	19年6月	21年6月	19年6月	21年6月	伸比率		19年6月	21年6月	19年6月	21年6月	伸比率	
	千円	千円	%	%	%		千円	千円	%	%	%	
I 医療収益	326,781	371,304	100.0	99.9	13.6		278,323	327,145	100.0	99.9	17.5	
1. 入院診療収益	221,521	246,594	67.8	66.4	11.3		189,117	209,732	67.9	64.0	10.9	
2. 特別の療養環境収益	4,162	6,000	1.3	1.6	44.2		3,898	6,115	1.4	1.9	56.9	
3. 外来診療収益	92,933	105,559	28.4	28.4	13.6		77,893	98,701	28.0	30.1	26.7	
4. その他の医療収益	8,165	13,151	2.5	3.5	61.1		7,415	12,597	2.7	3.8	69.9	
II 介護収益	—	283	—	0.1	—		—	355	—	0.1	—	
III 医療・介護費用	347,320	389,009	106.3	104.7	12.0		277,928	341,230	99.9	104.2	22.8	
1. 給与費	182,179	204,407	55.7	55.0	12.2		151,283	178,722	54.3	54.6	18.2	
2. 医薬品費	47,637	52,606	14.6	14.2	10.4		38,054	46,196	13.7	14.1	21.4	
3. 給食用材料費	2,984	2,786	0.9	0.7	-6.6		2,856	2,368	1.0	0.7	-17.1	
4. 診療材料費・医療消耗器具備品費	32,056	34,701	9.8	9.3	8.3		24,734	26,692	8.9	8.2	7.9	
5. 委託費	23,807	24,127	7.3	6.5	1.3		15,689	19,236	5.6	5.9	22.6	
6. 減価償却費	19,212	25,090	5.9	6.8	30.6		11,172	19,382	4.0	5.9	73.5	
(再掲)建物減価償却費	9,142	9,670	2.8	2.6	5.8		5,154	7,223	1.9	2.2	40.1	
(再掲)医療機器減価償却費	7,159	10,231	2.2	2.8	42.9		3,889	6,340	1.4	1.9	63.0	
7. 設備関係費	12,197	13,306	3.7	3.6	9.1		12,392	13,937	4.5	4.3	12.5	
8. 経費	23,581	26,107	7.2	7.0	10.7		17,438	26,984	6.3	8.2	54.7	
9. その他の医療費用	3,668	5,880	1.1	1.6	60.3		4,330	7,714	1.6	2.4	78.2	
IV 損益差額(I+II-III)	-20,539	-17,422	-6.3	-4.7	—		396	-13,731	0.1	-4.2	—	
V その他の医療・介護関連収益	18,784	25,341	5.7	6.8	34.9		8,504	8,469	3.1	2.6	-0.4	
VI その他の医療・介護関連費用	8,711	8,884	2.7	2.4	2.0		5,761	6,510	2.1	2.0	13.0	
VII 総損益差額(IV+V-VI)	-10,467	-965	-3.2	-0.3	—		3,139	-11,771	1.1	-3.6	—	
VIII 税金	—	—	—	—	—		—	—	—	—	—	
IX 税引後の総損益差額(VII-VIII)	—	—	—	—	—		—	—	—	—	—	
施設数	60	107	—	—	—		41	68	—	—	—	
平均病床数	266	273	—	—	—		227	227	—	—	—	

(注)「亜急性期入院医療管理料算定病院」とは、社会保険診療報酬における亜急性期入院医療管理料算定病院である。

⑨ ハイケアユニット入院医療管理料算定病院（集計1）

（1施設当たり損益）

	ハイケアユニット入院医療管理料算定病院						(参考)国公立を除く					
	金額		構成比率		金額の		金額		構成比率		金額の	
	19年6月	21年6月	19年6月	21年6月	伸比率		19年6月	21年6月	19年6月	21年6月	伸比率	
	千円	千円	%	%	%		千円	千円	%	%	%	
I 医療収益	757,670	874,493	100.0	100.0	15.4		765,185	885,515	100.0	100.0	15.7	
1. 入院診療収益	574,843	647,730	75.9	74.1	12.7		600,054	659,674	78.4	74.5	9.9	
2. 特別の療養環境収益	12,361	13,461	1.6	1.5	8.9		14,080	15,042	1.8	1.7	6.8	
3. 外来診療収益	158,773	180,576	21.0	20.6	13.7		140,386	172,479	18.3	19.5	22.9	
4. その他の医療収益	11,694	32,726	1.5	3.7	179.9		10,664	38,320	1.4	4.3	259.3	
II 介護収益	—	43	—	0.0	—		—	56	—	0.0	—	
III 医療・介護費用	794,979	888,066	104.9	101.5	11.7		768,754	879,307	100.5	99.3	14.4	
1. 給与費	382,827	434,901	50.5	49.7	13.6		351,660	436,272	46.0	49.3	24.1	
2. 医薬品費	89,171	109,492	11.8	12.5	22.8		87,060	102,916	11.4	11.6	18.2	
3. 給食用材料費	4,814	6,576	0.6	0.8	36.6		6,419	6,202	0.8	0.7	-3.4	
4. 診療材料費・医療消耗器具備品費	138,971	114,839	18.3	13.1	-17.4		150,809	120,083	19.7	13.6	-20.4	
5. 委託費	64,969	52,923	8.6	6.1	-18.5		55,823	51,157	7.3	5.8	-8.4	
6. 減価償却費	43,181	52,514	5.7	6.0	21.6		40,537	42,892	5.3	4.8	5.8	
(再掲)建物減価償却費	18,401	29,236	2.4	3.3	58.9		18,090	18,818	2.4	2.1	4.0	
(再掲)医療機器減価償却費	18,117	14,890	2.4	1.7	-17.8		13,833	13,305	1.8	1.5	-3.8	
7. 設備関係費	27,403	28,401	3.6	3.2	3.6		34,488	28,688	4.5	3.2	-16.8	
8. 経費	40,277	64,541	5.3	7.4	60.2		38,387	60,980	5.0	6.9	58.9	
9. その他の医療費用	3,365	23,880	0.4	2.7	609.7		3,573	30,117	0.5	3.4	742.9	
IV 損益差額(I+II-III)	-37,309	-13,531	-4.9	-1.5	—		-3,569	6,264	-0.5	0.7	—	
V その他の医療・介護関連収益	22,675	20,075	3.0	2.3	-11.5		12,551	21,514	1.6	2.4	71.4	
VI その他の医療・介護関連費用	16,599	46,534	2.2	5.3	180.3		14,179	49,072	1.9	5.5	246.1	
VII 総損益差額(IV+V-VI)	-31,232	-39,989	-4.1	-4.6	—		-5,197	-21,294	-0.7	-2.4	—	
VIII 税金	—	—	—	—	—		—	—	—	—	—	
IX 税引後の総損益差額(VII-VIII)	—	—	—	—	—		—	—	—	—	—	
施設数	4	9	—	—	—		3	7	—	—	—	
平均病床数	418	458	—	—	—		348	448	—	—	—	

(注)「ハイケアユニット入院医療管理料算定病院」とは、社会保険診療報酬におけるハイケアユニット入院医療管理料算定病院である。

⑩ 病院の年間の緊急入院患者数別（集計1）

（1施設当たり損益）

	年間の緊急入院患者数が200名未満の病院						年間の緊急入院患者数が200名以上の病院					
	全体			(参考)国公立を除く			全体			(参考)国公立を除く		
	金額	構成比率		金額	構成比率		金額	構成比率		金額	構成比率	
	21年6月	21年6月		21年6月	21年6月		21年6月	21年6月		21年6月	21年6月	
	千円	%		千円	%		千円	%		千円	%	
I 医療収益	109,659	99.9		105,808	99.9		469,012	99.9		437,269	99.9	
1. 入院診療収益	74,864	68.2		71,469	67.5		312,981	66.7		286,504	65.5	
2. 特別の療養環境収益	1,564	1.4		1,670	1.6		6,173	1.3		6,733	1.5	
3. 外来診療収益	29,350	26.7		28,915	27.3		133,382	28.4		127,360	29.1	
4. その他の医療収益	3,881	3.5		3,754	3.5		16,476	3.5		16,672	3.8	
II 介護収益	149	0.1		126	0.1		347	0.1		455	0.1	
III 医療・介護費用	109,830	100.0		102,764	97.0		495,920	105.7		446,302	102.0	
1. 給与費	63,010	57.4		58,076	54.8		254,001	54.1		227,544	52.0	
2. 医薬品費	11,598	10.6		10,868	10.3		70,743	15.1		65,413	14.9	
3. 給食用材料費	1,637	1.5		1,637	1.5		3,176	0.7		2,878	0.7	
4. 診療材料費・医療消耗器具備品費	5,702	5.2		5,521	5.2		51,610	11.0		45,434	10.4	
5. 委託費	6,861	6.2		6,326	6.0		32,437	6.9		26,048	6.0	
6. 減価償却費	4,657	4.2		4,037	3.8		28,365	6.0		22,072	5.0	
(再掲)建物減価償却費	2,180	2.0		1,861	1.8		10,939	2.3		7,543	1.7	
(再掲)医療機器減価償却費	1,238	1.1		974	0.9		11,168	2.4		7,600	1.7	
7. 設備関係費	5,054	4.6		5,468	5.2		20,789	4.4		21,154	4.8	
8. 経費	10,389	9.5		10,261	9.7		29,510	6.3		29,143	6.7	
9. その他の医療費用	921	0.8		569	0.5		5,289	1.1		6,616	1.5	
IV 損益差額(I+II-III)	-22	-0.0		3,170	3.0		-26,561	-5.7		-8,579	-2.0	
V その他の医療・介護関連収益	4,704	4.3		2,510	2.4		31,988	6.8		9,865	2.3	
VI その他の医療・介護関連費用	3,335	3.0		3,150	3.0		14,213	3.0		10,949	2.5	
VII 総損益差額(IV+V-VI)	1,347	1.2		2,530	2.4		-8,787	-1.9		-9,663	-2.2	
VIII 税金	-	-		-	-		-	-		-	-	
IX 税引後の総損益差額(VII-VIII)	-	-		-	-		-	-		-	-	
施設数	291	-		240	-		258	-		172	-	
平均病床数	125	-		119	-		303	-		266	-	

- 41 -

(2) 一般病棟入院基本料別の損益状況

一般病院(全体) (集計1)

(1施設当たり損益)

	一般病院											
	7 対 1						10 対 1					
	金額	構成比率	金額の	金額	構成比率	金額の	金額	構成比率	金額の	金額	構成比率	金額の
	19年6月	21年6月	19年6月	21年6月	伸比率	伸比率	19年6月	21年6月	19年6月	21年6月	伸比率	伸比率
	千円	千円	%	%			千円	千円	%	%		
I 医療収益	410,741	543,690	100.0	99.9	32.4		121,468	253,506	100.0	99.9	-28.1	
1. 入院診療収益	280,496	366,008	68.3	67.3	30.5		72,550	162,389	67.0	64.0	-31.3	
2. 特別の療養環境収益	6,073	7,975	1.5	1.5	31.3		2,412	3,130	1.2	1.2	-24.9	
3. 外来診療収益	114,688	151,526	27.9	27.9	32.1		40,773	78,589	29.4	31.0	-24.3	
4. その他の医療収益	9,484	18,181	2.3	3.3	91.7		5,732	9,398	2.4	3.7	11.4	
II 介護収益	-	359	-	0.1	-		448	280	-	0.1	-	
III 医療・介護費用	423,027	566,182	103.0	104.1	33.8		185,776	272,671	109.0	107.4	-29.1	
1. 給与費	217,648	290,706	53.0	53.4	33.6		124,383	141,544	55.3	55.8	-27.4	
2. 医薬品費	61,900	81,959	15.1	15.1	32.4		14,659	36,730	16.0	14.5	-34.8	
3. 給食用材料費	3,075	3,102	0.7	0.6	0.9		1,507	3,066	0.9	0.9	-28.1	
4. 診療材料費・医療消耗器具備品費	43,831	59,707	10.7	11.0	36.2		3,901	25,429	11.4	10.0	-36.5	
5. 委託費	28,512	38,069	6.9	7.0	33.5		10,601	17,147	7.3	6.8	-33.5	
6. 減価償却費	22,417	32,425	5.5	6.0	44.6		19,462	14,997	6.3	5.9	-32.7	
(再掲)建物減価償却費	6,991	11,245	1.7	2.1	60.8		10,391	6,556	3.0	2.7	-36.3	
(再掲)医療機器減価償却費	8,847	12,633	2.2	2.3	42.8		8,744	5,838	2.4	2.3	-31.3	
7. 設備関係費	17,957	20,704	4.4	3.8	15.3		1,800	13,717	3.5	5.4	11.2	
8. 経費	23,485	32,540	5.7	6.0	38.6		9,083	18,902	7.4	7.4	-27.9	
9. その他の医療費用	4,201	6,971	1.0	1.3	65.9		380	2,000	0.9	0.8	-39.7	
IV 損益差額(I+II-III)	-12,286	-22,132	-3.0	-4.1	-		-63,860	-18,885	-9.0	-7.4	-	
V その他の医療・介護関連収益	14,184	29,217	3.5	5.4	106.0		86,718	21,164	8.9	8.3	-32.2	
VI その他の医療・介護関連費用	8,465	18,370	2.1	3.4	117.0		20,306	6,073	3.3	2.4	-47.3	
VII 総損益差額(IV+V-VI)	-6,566	-11,286	-1.6	-2.1	-		2,551	-3,794	-3.4	-1.5	-	
VIII 税金	-	-	-	-	-		-	-	-	-	-	
IX 税引後の総損益差額(VII-VIII)	-	-	-	-	-		-	-	-	-	-	
施設数	77	143	-	-	-		1	132	210	-	-	
平均病床数	262	317	-	-	-		350	249	193	-	-	

(注) 42～46頁における「19年6月」の数値は、介護保険事業に係る収入のない医療機関の集計である。同じく「21年6月」の数値は、医療・介護収益に占める介護収益の割合が2%未満の医療機関の集計である。

- 42 -

一般病院(全体) (集計1)

(1施設当たり損益)

	一般病院														
	13 対 1					15 対 1					特別入院基本料				
	金額		構成比率		金額の	金額		構成比率		金額の	金額		構成比率		金額の
	19年6月	21年6月	19年6月	21年6月	伸び率	19年6月	21年6月	19年6月	21年6月	伸び率	19年6月	21年6月	19年6月	21年6月	伸び率
	千円	千円	%	%	%	千円	千円	%	%	%	千円	千円	%	%	%
I 医療収益	132,888	131,121	100.0	99.8	-1.3	99,533	123,683	100.0	99.9	24.3	68,590	57,722	100.0	100.0	-15.8
1 入院診療収益	83,169	86,453	62.6	65.8	3.9	72,252	86,949	72.6	70.2	20.3	36,625	41,062	53.4	71.1	12.1
2 特別の療養環境収益	1,734	1,779	1.3	1.4	2.6	904	1,346	0.9	1.1	48.9	184	339	0.3	0.6	84.2
3 外来診療収益	42,583	38,339	32.0	29.2	-10.0	24,866	30,084	25.0	24.3	21.0	30,609	14,861	44.6	25.7	-51.4
4 その他の医療収益	5,403	4,550	4.1	3.5	-15.8	1,512	5,304	1.5	4.3	250.8	1,173	1,460	1.7	2.5	24.5
II 介護収益	—	253	—	0.2	—	—	96	—	0.1	—	—	0	—	0.0	—
III 医療・介護費用	132,935	139,363	100.0	106.1	4.8	102,527	117,211	103.0	94.7	14.3	68,929	59,252	100.5	102.7	-14.0
1 給与費	68,792	79,801	51.8	60.7	16.0	60,041	64,680	60.3	52.3	7.7	37,281	38,544	54.4	66.8	3.4
2 医薬品費	17,210	16,846	13.0	12.8	-2.1	11,779	13,314	11.8	10.8	13.0	7,873	4,870	11.5	8.4	-38.1
3 給食用材料費	1,136	1,351	0.9	1.0	18.9	1,586	2,394	1.6	1.9	50.9	1,184	950	1.7	1.6	-19.8
4 診療材料費・医療消耗器具備品費	9,210	10,352	6.9	7.9	12.4	4,550	6,550	4.6	5.3	44.0	3,557	1,471	5.2	2.5	-58.6
5 委託費	8,710	8,418	6.6	6.4	-3.4	5,602	7,139	5.6	5.8	27.4	2,987	2,787	4.4	4.8	-6.7
6 減価償却費	8,556	5,944	6.4	4.5	-30.5	4,218	4,645	4.2	3.8	10.1	3,571	2,122	5.2	3.7	-40.6
(再掲)建物減価償却費	2,634	2,603	2.0	2.0	-1.2	1,912	2,411	1.9	1.9	26.1	1,641	1,336	2.4	2.3	-18.6
(再掲)医療機器減価償却費	4,489	1,975	3.4	1.5	-56.0	1,090	985	1.1	0.8	-9.6	665	375	1.0	0.6	-43.6
7 設備関係費	8,242	5,688	6.2	4.3	-31.0	4,532	5,783	4.6	4.7	27.6	4,509	3,366	6.6	5.8	-25.3
8 経費	10,060	9,168	7.6	7.0	-8.9	8,779	11,295	8.8	9.1	28.7	7,226	5,213	10.5	9.0	-27.9
9 その他の医療費用	1,018	1,796	0.8	1.4	76.4	1,440	1,412	1.4	1.1	-1.9	741	-71	1.1	-0.1	-109.6
IV 損益差額(I+II-III)	-46	-7,990	-0.0	-6.1	—	-2,993	6,568	-3.0	5.3	—	-339	-1,530	-0.5	-2.7	—
V その他の医療・介護関連収益	3,532	7,865	2.7	6.0	122.7	3,370	4,569	3.4	3.7	35.6	805	2,295	1.2	4.0	185.1
VI その他の医療・介護関連費用	2,544	2,864	1.9	2.2	12.6	2,538	5,664	2.5	4.6	123.2	1,900	707	2.8	1.2	-62.8
VII 総損益差額(IV+V-VI)	943	-2,989	0.7	-2.3	—	-2,162	5,473	-2.2	4.4	—	-1,435	58	-2.1	0.1	—
VIII 税金	—	—	—	—	—	—	—	—	—	—	—	—	—	—	—
IX 税引後の総損益差額(VII-VIII)	—	—	—	—	—	—	—	—	—	—	—	—	—	—	—
施設数	52	37	—	—	—	85	86	—	—	—	14	10	—	—	—
平均病床数	127	136	—	—	—	139	142	—	—	—	68	65	—	—	—

- 43 -

一般病院 (参考)国公立を除く (集計1)

(1施設当たり損益)

	(参考)国公立を除く														
	7 対 1					準 7 対 1					10 対 1				
	金額		構成比率		金額の	金額		構成比率		金額の	金額		構成比率		金額の
	19年6月	21年6月	19年6月	21年6月	伸び率	19年6月	21年6月	19年6月	21年6月	伸び率	19年6月	21年6月	19年6月	21年6月	伸び率
	千円	千円	%	%	%	千円	千円	%	%	%	千円	千円	%	%	%
I 医療収益	385,166	518,747	100.0	99.9	34.7	—	—	—	—	—	237,556	198,180	100.0	99.8	-16.6
1 入院診療収益	262,258	344,006	68.1	66.3	31.2	—	—	—	—	—	146,352	120,238	61.6	60.6	-17.8
2 特別の療養環境収益	6,176	8,649	1.6	1.7	40.0	—	—	—	—	—	3,552	3,110	1.5	1.6	-12.4
3 外来診療収益	107,144	147,679	27.8	28.4	37.8	—	—	—	—	—	79,704	66,888	33.6	33.7	-16.1
4 その他の医療収益	9,588	18,414	2.5	3.5	92.1	—	—	—	—	—	7,949	7,944	3.3	4.0	-0.1
II 介護収益	—	451	—	0.1	—	—	—	—	—	—	—	343	—	0.2	—
III 医療・介護費用	390,133	524,931	101.3	101.1	34.6	—	—	—	—	—	237,207	205,008	99.9	103.3	-13.6
1 給与費	202,184	269,977	52.5	52.0	33.5	—	—	—	—	—	120,757	104,985	50.8	52.9	-13.1
2 医薬品費	55,704	76,298	14.5	14.7	37.0	—	—	—	—	—	38,982	29,173	16.4	14.7	-25.2
3 給食用材料費	3,033	3,077	0.8	0.6	1.5	—	—	—	—	—	2,020	1,624	0.9	0.8	-19.6
4 診療材料費・医療消耗器具備品費	41,348	55,196	10.7	10.6	33.5	—	—	—	—	—	23,122	17,261	9.7	8.7	-25.3
5 委託費	25,451	32,540	6.6	6.3	27.9	—	—	—	—	—	13,342	10,865	5.6	5.5	-18.6
6 減価償却費	19,976	27,060	5.2	5.2	35.5	—	—	—	—	—	11,421	9,194	4.8	4.6	-19.5
(再掲)建物減価償却費	5,748	8,434	1.5	1.6	46.7	—	—	—	—	—	4,772	4,080	2.0	2.1	-14.5
(再掲)医療機器減価償却費	7,587	9,235	2.0	1.8	21.7	—	—	—	—	—	3,833	3,037	1.6	1.5	-20.8
7 設備関係費	16,310	19,421	4.2	3.7	19.1	—	—	—	—	—	9,706	14,027	4.1	7.1	44.5
8 経費	21,402	33,049	5.6	6.4	54.4	—	—	—	—	—	16,589	16,135	7.0	8.1	-2.7
9 その他の医療費用	4,725	8,311	1.2	1.6	75.9	—	—	—	—	—	1,269	1,745	0.5	0.9	37.5
IV 損益差額(I+II-III)	-4,967	-5,733	-1.3	-1.1	—	—	—	—	—	—	349	-6,485	0.1	-3.3	—
V その他の医療・介護関連収益	8,596	11,841	2.2	2.3	37.8	—	—	—	—	—	8,043	4,074	3.4	2.1	-49.3
VI その他の医療・介護関連費用	7,813	14,882	2.0	2.9	90.5	—	—	—	—	—	4,382	3,508	1.8	1.8	-19.9
VII 総損益差額(IV+V-VI)	-4,184	-8,773	-1.1	-1.7	—	—	—	—	—	—	4,010	-5,919	1.7	-3.0	—
VIII 税金	—	—	—	—	—	—	—	—	—	—	—	—	—	—	—
IX 税引後の総損益差額(VII-VIII)	—	—	—	—	—	—	—	—	—	—	—	—	—	—	—
施設数	65	104	—	—	—	—	0	—	—	—	76	146	—	—	—
平均病床数	238	288	—	—	—	—	—	—	—	—	161	145	—	—	—

- 44 -

	(参考)国公立を除く														
	13 対 1					15 対 1					特別入院基本料				
	金額		構成比率		金額の 伸び率	金額		構成比率		金額の 伸び率	金額		構成比率		金額の 伸び率
	19年6月	21年6月	19年6月	21年6月		19年6月	21年6月	19年6月	21年6月		19年6月	21年6月	19年6月	21年6月	
I 医療収益	138,996	127,938	100.0	100.0	-8.0	86,332	126,606	100.0	99.9	46.7	68,590	71,978	100.0	100.0	4.9
1. 入院診療収益	87,059	85,953	62.6	67.2	-1.3	60,167	88,843	69.7	70.1	47.7	36,625	52,675	53.4	73.2	43.8
2. 特別の療養環境収益	1,977	1,524	1.4	1.2	-22.9	684	1,477	0.8	1.2	115.9	184	484	0.3	0.7	163.0
3. 外来診療収益	44,999	36,730	32.4	28.7	-18.4	23,921	30,388	27.7	24.0	27.0	30,609	17,167	44.6	23.9	-43.9
4. その他の医療収益	4,960	3,732	3.6	2.9	-24.8	1,561	5,897	1.8	4.7	277.8	1,173	1,651	1.7	2.3	40.8
II 介護収益	—	8	—	0.0	—	—	92	—	0.1	—	—	0	—	0.0	—
III 医療・介護費用	134,926	129,303	97.1	101.1	-4.2	87,580	116,426	101.4	91.9	32.9	68,929	69,776	100.5	96.9	1.2
1. 給与費	68,109	74,055	49.0	57.9	8.7	51,061	63,363	59.1	50.0	24.1	37,281	45,308	54.4	62.9	21.5
2. 医薬品費	17,662	15,321	12.7	12.0	-13.3	10,132	13,578	11.7	10.7	34.0	7,873	5,647	11.5	7.8	-28.3
3. 給食用材料費	1,184	1,481	0.9	1.2	25.1	1,325	2,550	1.5	2.0	92.5	1,184	1,187	1.7	1.6	0.3
4. 診療材料費・医療消耗器具備品費	9,858	11,148	7.1	8.7	13.1	3,959	6,600	4.6	5.2	66.7	3,557	1,383	5.2	1.9	-61.1
5. 委託費	8,616	7,012	6.2	5.5	-18.6	5,068	7,115	5.9	5.6	40.4	2,987	2,853	4.4	4.0	-4.5
6. 減価償却費	8,290	4,576	6.0	3.6	-44.8	3,349	3,962	3.9	3.1	18.3	3,571	2,414	5.2	3.4	-32.4
(再掲)建物減価償却費	2,412	1,747	1.7	1.4	-27.6	1,476	1,879	1.7	1.5	27.3	1,641	1,454	2.4	2.0	-11.4
(再掲)医療機器減価償却費	4,656	1,694	3.3	1.3	-63.6	897	859	1.0	0.7	-4.2	665	372	1.0	0.5	-44.1
7. 設備関係費	9,589	5,941	6.9	4.6	-38.0	4,013	6,408	4.6	5.1	59.7	4,509	4,434	6.6	6.2	-1.7
8. 経費	10,548	8,867	7.6	6.9	-15.9	8,037	11,237	9.3	8.9	39.8	7,226	6,692	10.5	9.3	-7.4
9. その他の医療費用	1,071	903	0.8	0.7	-15.7	635	1,612	0.7	1.3	153.9	741	-143	1.1	-0.2	-119.3
IV 損益差額(I+II-III)	4,070	-1,357	2.9	-1.1	—	-1,247	10,272	-1.4	8.1	—	-339	2,203	-0.5	3.1	—
V その他の医療・介護関連収益	2,205	2,806	1.6	2.2	27.3	2,520	3,598	2.9	2.8	42.8	805	551	1.2	0.8	-31.6
VI その他の医療・介護関連費用	2,336	2,232	1.7	1.7	-4.5	1,972	5,723	2.3	4.5	190.2	1,900	898	2.8	1.2	-52.7
VII 総損益差額(IV+V-VI)	3,938	-784	2.8	-0.6	—	-700	8,148	-0.8	6.4	—	-1,435	1,857	-2.1	2.6	—
VIII 税金	—	—	—	—	—	—	—	—	—	—	—	—	—	—	—
IX 税引後の総損益差額(VII-VIII)	—	—	—	—	—	—	—	—	—	—	—	—	—	—	—
施設数	42	24	—	—	—	76	75	—	—	—	14	7	—	—	—
平均病床数	127	132	—	—	—	123	146	—	—	—	68	71	—	—	—

特定機能病院（集計1）

（1施設当たり損益）

	特定機能病院														
	7 対 1					10 対 1					(参考)国公立を除く				
	金額		構成比率		金額の 伸び率	金額		構成比率		金額の 伸び率	金額		構成比率		金額の 伸び率
	19年6月	21年6月	19年6月	21年6月		19年6月	21年6月	19年6月	21年6月		19年6月	21年6月	19年6月	21年6月	
I 医療収益	1,751,804	1,921,767	100.0	100.0	9.7	1,510,127	1,489,496	100.0	100.0	-1.4	2,144,833	2,414,296	100.0	100.0	12.6
1. 入院診療収益	1,232,318	1,338,915	70.3	69.7	8.7	1,069,684	1,030,872	70.8	69.2	-3.6	1,394,260	1,556,994	65.0	64.5	11.7
2. 特別の療養環境収益	48,840	40,588	2.8	2.1	-16.9	27,454	31,285	1.8	2.1	14.0	95,127	84,313	4.4	3.5	-11.4
3. 外来診療収益	456,316	523,191	26.0	27.2	14.7	403,987	392,914	26.8	26.4	-2.7	632,350	742,229	29.5	30.7	17.4
4. その他の医療収益	14,328	19,072	0.8	1.0	33.1	9,003	34,424	0.6	2.3	282.4	23,096	30,761	1.1	1.3	33.2
II 介護収益	—	15	—	0.0	—	—	0	—	0.0	—	—	43	—	0.0	—
III 医療・介護費用	1,864,001	2,038,268	106.4	106.1	9.3	1,731,620	1,562,585	114.7	104.9	-9.8	2,112,106	2,436,687	98.5	100.9	15.4
1. 給与費	839,134	904,341	47.9	47.1	7.8	790,546	716,971	52.3	48.1	-9.3	964,848	1,121,438	45.0	46.4	16.2
2. 医薬品費	356,934	395,642	20.4	20.6	10.8	349,420	368,882	23.1	24.8	5.6	430,004	469,533	20.0	19.4	9.2
3. 給食用材料費	7,742	7,926	0.4	0.4	2.4	7,500	7,759	0.5	0.5	3.5	12,032	12,536	0.6	0.5	-3.8
4. 診療材料費・医療消耗器具備品費	224,838	262,585	12.8	13.7	16.8	210,710	202,738	14.0	13.6	-3.8	236,330	303,785	11.0	12.6	28.5
5. 委託費	112,086	132,986	6.4	6.9	18.6	94,776	80,019	6.3	5.4	-15.6	134,785	169,983	6.3	7.0	26.1
6. 減価償却費	161,684	162,295	9.2	8.4	0.4	128,293	81,457	8.5	5.5	-36.5	142,256	139,299	6.6	5.8	-2.1
(再掲)建物減価償却費	57,916	47,585	3.3	2.5	-17.8	37,315	18,288	2.5	1.2	-51.0	75,570	62,560	3.5	2.6	-17.2
(再掲)医療機器減価償却費	64,321	76,359	3.7	4.0	18.7	57,302	47,161	3.8	3.2	-17.7	55,965	63,238	2.6	2.6	13.0
7. 設備関係費	73,761	76,042	4.2	4.0	3.1	65,811	50,802	4.4	3.4	-22.8	84,275	93,779	3.9	3.9	11.3
8. 経費	80,774	89,529	4.6	4.7	10.9	69,675	47,839	4.6	3.2	-31.3	93,143	114,906	4.3	4.8	23.4
9. その他の医療費用	7,108	6,922	0.4	0.4	-2.6	14,948	6,119	1.0	0.4	-59.1	13,434	11,428	0.6	0.5	-14.9
IV 損益差額(I+II-III)	-112,196	-116,486	-6.4	-6.1	—	-221,493	-73,089	-14.7	-4.9	—	32,727	-22,348	1.5	-0.9	—
V その他の医療・介護関連収益	58,587	184,038	3.4	9.6	86.7	141,241	104,673	9.4	7.0	-25.9	49,707	70,130	2.3	2.9	41.1
VI その他の医療・介護関連費用	62,564	41,005	3.6	2.1	-34.5	45,357	14,852	3.0	1.0	-67.3	47,092	14,748	2.2	0.6	-68.7
VII 総損益差額(IV+V-VI)	-76,173	26,547	-4.3	1.4	—	-125,608	16,732	-8.3	1.1	—	35,342	33,034	1.6	1.4	—
VIII 税金	—	—	—	—	—	—	—	—	—	—	—	—	—	—	—
IX 税引後の総損益差額(VII-VIII)	—	—	—	—	—	—	—	—	—	—	—	—	—	—	—
施設数	38	63	—	—	—	31	6	—	—	—	16	22	—	—	—
平均病床数	889	883	—	—	—	836	806	—	—	—	1,006	1,059	—	—	—

一般病院(全体) (集計1)

	20～49床						50～99床						100～199床						200～299床					
	金額			構成比率			金額の 伸び率	金額			構成比率			金額の 伸び率	金額			構成比率			金額の 伸び率			
	19年6月	21年6月	19年6月21年6月	19年6月	21年6月	19年6月21年6月		19年6月	21年6月	19年6月21年6月	19年6月	21年6月	19年6月21年6月		19年6月	21年6月	19年6月21年6月							
I 医療収益	千円	千円	%	%	%	千円	千円	%	%	%	千円	千円	%	%	%	千円	千円	%	%	%				
1. 入院診療収益	49,021	55,781	100.0	99.9	13.8	79,610	75,396	100.0	99.9	-5.3	143,135	167,588	100.0	99.8	17.1	254,119	310,476	100.0	99.9	22.2				
2. 特別の療養環境収益	26,209	26,070	53.5	46.7	-0.5	46,443	45,801	58.3	60.7	-1.4	96,151	106,217	67.2	63.3	10.5	179,744	203,493	70.7	65.5	13.2				
3. 外来診療収益	513	754	1.0	1.4	47.0	840	1,094	1.1	1.4	30.2	1,938	2,196	1.4	1.3	13.3	2,810	3,956	1.1	1.3	40.8				
4. その他の医療収益	21,048	27,317	42.9	48.8	29.8	30,357	25,422	38.1	33.7	-16.3	39,671	52,150	37.1	31.1	31.5	66,225	85,023	26.1	27.3	28.4				
	1,251	1,640	2.6	2.9	31.1	1,970	3,079	2.5	4.1	56.3	5,376	7,025	3.8	4.2	30.7	5,339	18,005	2.1	5.8	237.2				
II 介護収益	—	54	—	0.1	—	—	98	—	0.1	—	—	317	—	0.2	—	—	397	—	0.1	—				
III 医療・介護費用	48,315	59,920	98.6	107.3	24.0	80,835	77,771	101.5	103.0	-3.8	146,159	174,472	102.1	103.9	19.4	265,191	324,243	104.4	104.3	22.3				
1. 給与費	26,202	31,955	53.5	57.2	22.0	44,351	43,313	55.7	57.4	-2.3	82,265	96,846	57.5	57.7	17.7	130,996	165,863	51.5	53.4	26.6				
2. 医薬品費	6,122	6,438	12.5	11.5	5.2	10,197	8,811	12.8	11.7	-13.6	16,611	20,030	11.6	11.9	20.6	35,579	42,593	14.0	13.7	19.6				
3. 給食用材料費	538	573	1.1	1.0	6.5	831	888	1.0	1.2	6.9	1,382	1,621	1.0	1.0	17.3	2,511	2,451	1.0	0.8	-2.4				
4. 診療材料費・医療消耗器具備品費	2,939	3,098	6.0	5.5	5.4	6,431	4,929	8.1	6.5	-23.4	10,713	13,185	7.5	7.9	23.1	21,912	28,275	8.6	9.1	29.0				
5. 委託費	2,920	3,192	6.0	5.7	9.3	4,637	4,992	5.8	6.6	7.7	8,664	10,802	6.1	6.4	24.7	17,813	19,879	7.0	6.4	11.6				
6. 減価償却費	2,182	2,143	4.5	3.8	-1.8	2,964	3,335	3.7	4.4	12.5	7,211	8,289	5.0	4.9	15.1	16,778	16,501	6.6	5.3	-1.7				
（再掲）建物減価償却費	1,096	960	2.2	1.7	-12.4	1,326	1,666	1.7	2.2	25.6	3,362	3,785	2.3	2.3	12.6	5,916	6,612	2.3	2.1	11.8				
（再掲）医療機器減価償却費	553	573	1.1	1.0	3.6	958	997	1.2	1.3	4.1	2,312	2,883	1.6	1.7	24.7	8,056	5,682	3.2	1.8	-29.5				
7. 設備関係費	2,493	3,614	5.1	6.5	45.0	4,253	3,667	5.3	4.9	-13.8	6,595	7,292	4.6	4.3	10.6	13,210	25,214	5.2	8.1	90.9				
8. 経費	4,720	8,609	9.6	15.4	82.4	6,524	7,448	8.2	9.9	14.2	11,089	13,710	7.7	8.2	23.6	21,976	20,579	8.6	6.6	-6.4				
9. その他の医療費用	199	297	0.4	0.5	49.2	646	387	0.8	0.5	-40.1	1,631	2,687	1.1	1.6	64.7	4,416	2,928	1.7	0.9	-33.7				

(注) 47～50頁における「19年6月」の数値は、介護保険事業に係わる収入のない医療機関の集計である。同じく「21年6月」の数値は、医療・介護収益に占める介護収益の割合が2%未満の医療機関の集計である。

一般病院(全体) (集計1)

(1 施設当たり損益)

	300～499床						500床以上						全 体										
	金額			構成比率			金額の 伸び率	金額			構成比率			金額の 伸び率	金額			構成比率			金額の 伸び率		
	19年6月	21年6月	%	19年6月	21年6月	%		19年6月	21年6月	%	19年6月	21年6月	%		19年6月	21年6月	%	19年6月	21年6月	%			
	千円	千円	%	%	%		千円	千円	%	%	%		千円	千円	%	%	%		千円	千円	%	%	%
I 医療収益	490,319	493,045	100.0	99.9	0.6		986,770	1,045,168	100.0	100.0	5.9		238,929	278,535	100.0	99.9	17.6		1,725,008	1,795,213	100.0	99.9	4.1
1 入院診療収益	339,954	342,008	69.3	69.3	0.6		696,488	731,804	70.6	70.0	5.1		151,115	186,766	68.0	67.0	15.9		1,363,888	1,408,038	78.0	78.0	3.3
2 特別の療養環境収益	5,753	6,445	1.2	1.3	12.0		13,869	14,549	1.4	1.4	4.9		2,956	3,730	1.2	1.3	26.2		25,900	32,269	1.5	1.6	24.6
3 外来診療収益	133,524	127,512	27.2	25.8	-4.5		257,043	276,597	26.0	26.5	7.5		87,173	78,219	28.3	28.1	-10.6		700,000	689,770	40.5	40.1	-1.4
4 その他の医療収益	11,087	17,080	2.3	3.5	54.1		19,370	22,218	2.0	2.1	14.7		5,735	9,800	2.4	3.5	70.9		10,220	14,756	0.6	1.4	44.4
II 介護収益	—	283	—	0.1	—		—	341	—	0.0	—		—	242	—	0.1	—		—	—	—	—	—
III 医療・介護費用	519,158	521,805	105.9	105.7	0.5		1,079,692	1,083,676	109.4	103.7	0.4		250,087	291,271	105.6	104.5	16.3		1,469,605	1,472,546	103.6	103.6	0.2
1 給与費	268,249	277,923	54.7	56.3	3.6		546,255	536,497	55.4	51.3	-1.8		130,499	152,765	55.1	54.8	17.1		1,339,106	1,319,781	91.0	91.0	-1.4
2 医薬品費	75,040	67,266	15.3	13.6	-10.4		166,026	176,322	16.6	16.9	6.2		34,886	39,393	14.7	14.1	12.9		660,000	650,000	48.0	48.0	-1.5
3 給食用材料費	5,029	4,067	1.0	0.8	-19.1		7,919	7,740	0.8	0.7	-2.2		2,254	2,361	1.0	0.8	4.7		19,000	18,000	1.3	1.3	-5.3
4 診療材料費・医療消耗器具備品費	51,300	48,477	10.5	9.8	-5.5		116,541	127,182	11.8	12.2	9.1		23,352	27,276	9.9	9.8	16.8		450,000	450,000	33.0	33.0	0.0
5 委託費	33,925	34,714	6.9	7.0	2.3		76,861	72,578	7.8	6.9	-5.6		16,383	18,880	6.9	6.8	15.3		300,000	300,000	2.2	2.2	0.0
6 減価償却費	29,538	28,154	6.0	5.7	-4.7		63,632	68,986	6.4	6.6	8.4		13,710	15,798	5.8	5.7	15.2		200,000	200,000	1.5	1.5	0.0
(再掲)建物減価償却費	11,632	11,499	2.4	2.3	-1.1		26,802	23,885	2.7	2.3	-10.9		5,670	6,296	2.4	2.3	11.0		100,000	100,000	0.8	0.8	0.0
(再掲)医療機器減価償却費	11,272	9,958	2.3	2.0	-11.7		24,769	29,662	2.5	2.8	19.8		5,217	5,904	2.2	2.1	13.2		100,000	100,000	0.8	0.8	0.0
7 設備関係費	17,527	19,620	3.6	4.0	11.9		36,747	34,412	3.7	3.3	-6.4		9,835	12,449	4.2	4.5	26.6		200,000	200,000	1.5	1.5	0.0
8 経費	33,455	35,126	6.8	7.1	5.0		58,762	52,071	6.0	5.0	-11.4		16,830	19,375	7.1	7.0	15.2		300,000	300,000	2.2	2.2	0.0
9 その他の医療費用	5,095	6,258	1.0	1.3	22.8		6,948	7,881	0.7	0.8	13.4		2,337	2,973	1.0	1.1	27.2		10,000	10,000	0.1	0.1	0.0
IV 損益差額 (I + II - III)	-28,840	-28,277	-5.9	-5.7	—		-92,322	-38,166	-9.4	-3.7	—		-13,158	-12,494	-5.6	-4.5	—		—	—	—	—	—
V その他の医療・介護関連収益	30,868	36,439	6.3	7.4	18.0		90,695	70,791	9.2	6.8	-21.9		14,030	17,526	5.9	6.3	24.9		—	—	—	—	—
VI その他の医療・介護関連費用	15,283	15,940	3.1	3.2	4.3		26,828	30,112	2.7	3.6	42.1		6,344	8,447	2.7	3.6	33.4		—	—	—	—	—
VII 総損益差額 (IV + V - VI)	-13,255	-7,777	-2.7	-1.6	—		-29,055	-5,488	-2.9	-0.5	—		-5,472	-3,415	-2.3	-1.2	—		—	—	—	—	—
VIII 税金	—	—	—	—	—		—	—	—	—	—		—	—	—	—	—		—	—	—	—	—
IX 税引後の総損益差額 (VII - VIII)	—	—	—	—	—		—	—	—	—	—		—	—	—	—	—		—	—	—	—	—
施設数	66	101	—	—	—		29	43	—	—	—		414	549	—	—	—		—	—	—	—	—
平均病床数	377	372	—	—	—		658	638	—	—	—		190	208	—	—	—		—	—	—	—	—

一般病院（参考）国公立を除く（集計1）

（1施設当たり損益）

	20～49床					50～99床					100～199床					200～299床				
	金額		構成比率		金額の 伸び率	金額		構成比率		金額の 伸び率	金額		構成比率		金額の 伸び率	金額		構成比率		金額の 伸び率
	19年6月	21年6月	19年6月	21年6月		19年6月	21年6月	19年6月	21年6月		19年6月	21年6月	19年6月	21年6月		19年6月	21年6月	19年6月	21年6月	
I 医療収益	49,464	59,375	100.0	99.9	20.0	83,400	78,481	100.0	99.9	-5.9	145,215	168,273	100.0	99.8	15.9	244,383	309,177	100.0	99.8	26.5
1 入院診療収益	26,566	27,462	53.7	46.2	3.4	49,017	48,688	58.8	62.0	-0.7	98,176	108,346	67.6	64.3	10.4	177,729	204,511	72.7	66.0	15.1
2 特別の療養環境収益	532	842	1.1	1.4	58.3	932	1,222	1.1	1.6	31.1	2,116	2,419	1.5	1.4	14.3	2,369	4,203	1.0	1.4	77.4
3 外来診療収益	21,092	29,308	42.6	49.3	39.0	31,395	25,673	37.6	32.7	-18.2	39,510	50,618	27.2	30.0	28.1	58,876	85,651	24.1	28.0	47.2
4 その他の医療収益	1,275	1,763	2.6	3.0	38.3	2,055	2,898	2.5	3.7	41.0	5,413	6,890	3.7	4.1	27.3	5,409	13,812	2.2	4.5	155.4
II 介護収益	—	56	—	0.1	—	—	87	—	0.1	—	—	263	—	0.2	—	—	512	—	0.2	—
III 医療・介護費用	47,918	62,262	96.9	104.8	29.9	82,407	78,487	98.8	99.9	-4.8	144,504	170,124	99.5	100.9	17.7	241,990	325,311	99.0	105.0	34.4
1 給与費	25,933	32,509	52.4	54.7	25.4	44,277	43,309	53.1	55.1	-2.2	80,552	94,471	55.5	56.1	17.3	119,995	163,719	49.1	52.9	36.4
2 医薬品費	6,088	6,714	12.3	11.3	10.3	10,387	8,970	12.5	11.4	-13.6	16,260	18,917	11.2	11.2	16.3	33,198	44,173	13.6	14.3	33.1
3 給食用材料費	547	591	1.1	1.0	8.0	833	968	1.0	1.2	16.2	1,444	1,697	1.0	1.0	17.5	2,488	2,543	1.0	0.8	2.2
4 診療材料費・医療消耗器具備品費	2,985	3,303	6.0	5.6	10.7	6,963	5,286	8.3	6.7	-24.1	11,398	12,957	7.8	7.7	13.7	21,455	28,009	8.8	9.0	30.5
5 委託費	2,824	3,314	5.7	5.6	17.4	4,727	4,861	5.7	6.2	3.3	8,189	10,153	5.6	6.0	24.0	15,085	16,930	6.2	5.5	12.2
6 減価償却費	2,093	2,242	4.2	3.8	7.1	2,998	2,711	3.6	3.5	-9.6	6,395	7,830	4.4	4.6	22.4	16,067	15,703	6.6	5.1	-2.3
（再掲）建物減価償却費	1,002	980	2.0	1.6	-2.2	1,333	1,113	1.6	1.4	-16.5	2,897	3,745	2.0	2.2	29.3	4,804	5,672	2.0	1.8	18.1
（再掲）医療機器減価償却費	551	576	1.1	1.0	4.5	906	865	1.1	1.1	-4.5	1,863	2,442	1.3	1.4	31.1	8,052	5,203	3.3	1.7	-35.4
7 設備関係費	2,516	3,967	5.1	6.7	57.1	4,634	3,978	5.6	5.1	-14.2	6,953	7,969	4.8	4.7	14.6	13,180	28,959	5.4	9.4	119.7
8 経費	4,730	8,291	9.6	15.6	96.4	6,876	8,022	8.2	10.2	16.7	11,546	13,497	8.0	8.0	16.9	18,475	22,341	7.6	7.2	20.9
9 その他の医療費用	202	331	0.4	0.6	63.9	712	362	0.9	0.5	-49.2	1,767	2,633	1.2	1.6	49.0	2,048	2,933	0.8	0.9	43.2
IV 損益差額（I＋II－III）	1,545	-2,831	3.1	-4.8	—	993	81	1.2	0.1	—	711	-1,589	0.5	-0.9	—	2,393	-15,821	1.0	-5.0	—
V その他の医療・介護関連収益	875	1,577	1.8	2.7	80.2	1,431	1,714	1.7	2.2	19.8	3,037	3,703	2.1	2.2	21.9	5,310	5,845	2.2	1.9	10.1
VI その他の医療・介護関連費用	820	893	1.7	1.5	8.9	1,459	1,636	1.7	2.1	12.1	3,421	3,189	2.4	1.9	-6.8	5,035	7,183	2.1	2.3	42.7
VII 総損益差額（IV＋V－VI）	1,600	-2,147	3.2	-3.6	—	965	159	1.2	0.2	—	327	-1,074	0.2	-0.6	—	2,668	-16,959	1.1	-5.5	—
VIII 税金	—	—	—	—	—	—	—	—	—	—	—	—	—	—	—	—	—	—	—	—
IX 税引後の総損益差額（VII－VIII）	—	—	—	—	—	—	—	—	—	—	—	—	—	—	—	—	—	—	—	—
施設数	54	47	—	—	—	105	116	—	—	—	90	125	—	—	—	30	47	—	—	—
平均病床数	36	39	—	—	—	71	73	—	—	—	142	145	—	—	—	237	243	—	—	—

- 49 -

一般病院（参考）国公立を除く（集計1）

（1施設当たり損益）

	300～499床					500床以上					全 体				
	金額		構成比率		金額の 伸び率	金額		構成比率		金額の 伸び率	金額		構成比率		金額の 伸び率
	19年6月	21年6月	19年6月	21年6月		19年6月	21年6月	19年6月	21年6月		19年6月	21年6月	19年6月	21年6月	
I 医療収益	532,868	535,199	100.0	99.9	0.4	955,443	1,012,554	100.0	99.9	6.0	185,521	244,185	100.0	99.9	31.6
1 入院診療収益	360,408	361,833	67.6	67.5	0.4	649,136	700,888	67.9	69.2	8.0	123,167	161,241	66.4	66.0	30.9
2 特別の療養環境収益	7,568	9,297	1.4	1.7	22.8	18,868	15,761	2.0	1.6	-16.5	2,617	3,783	1.4	1.5	44.6
3 外来診療収益	151,359	142,405	28.4	26.6	-5.9	260,759	267,402	27.3	26.4	2.5	54,554	70,013	29.4	28.6	28.3
4 その他の医療収益	13,533	21,665	2.5	4.0	60.1	26,680	28,502	2.8	2.8	6.8	5,183	9,147	2.8	3.7	76.5
II 介護収益	—	470	—	0.1	—	—	573	—	0.1	—	—	263	—	0.1	—
III 医療・介護費用	539,177	546,504	101.2	102.0	1.4	981,454	976,925	102.7	98.4	-0.5	186,050	246,183	100.3	100.7	32.3
1 給与費	273,592	278,430	51.3	52.0	1.8	528,840	501,682	55.4	49.5	-5.1	98,281	128,825	53.0	52.7	31.0
2 医薬品費	85,244	75,945	16.0	14.2	-10.9	157,382	164,540	16.5	16.2	4.5	26,077	33,640	14.1	13.8	29.1
3 給食用材料費	5,367	3,974	1.0	0.7	-26.0	8,763	8,389	0.9	0.8	-4.3	1,842	2,155	1.0	0.9	17.0
4 診療材料費・医療消耗器具備品費	54,962	54,828	10.3	10.2	-0.2	83,499	103,368	8.7	10.2	23.8	16,390	22,184	8.8	9.1	35.4
5 委託費	35,828	35,364	6.7	6.6	-1.3	58,351	54,907	6.1	5.4	-5.9	11,340	14,559	6.1	6.0	28.4
6 減価償却費	28,557	27,159	5.4	5.1	-4.9	49,243	48,649	5.2	4.8	-1.2	9,193	11,566	5.0	4.7	25.8
（再掲）建物減価償却費	10,071	10,039	1.9	1.9	-0.3	10,716	12,482	1.1	1.2	16.5	3,248	4,233	1.8	1.7	30.3
（再掲）医療機器減価償却費	10,898	8,306	2.0	1.6	-23.8	16,729	17,275	1.8	1.7	3.3	3,337	3,740	1.8	1.5	12.1
7 設備関係費	19,035	21,097	3.6	3.9	10.9	43,618	33,949	4.6	3.4	-22.2	8,517	12,017	4.6	4.9	41.1
8 経費	33,301	40,232	6.2	7.5	20.8	41,609	51,150	4.4	5.0	22.9	12,779	18,144	6.9	7.4	42.0
9 その他の医療費用	3,311	9,475	0.6	1.8	186.2	10,148	10,292	1.1	1.0	1.4	1,632	3,094	0.9	1.3	89.6
IV 損益差額（I＋II－III）	-6,309	-10,835	-1.2	-2.0	—	-26,011	36,202	-2.7	3.6	—	-529	-1,735	-0.3	-0.7	—
V その他の医療・介護関連収益	14,216	11,917	2.7	2.2	-16.2	40,700	26,763	4.3	2.6	-34.2	4,789	5,581	2.6	2.3	16.5
VI その他の医療・介護関連費用	11,850	15,683	2.2	2.9	32.3	12,770	34,238	1.3	3.4	168.1	3,678	6,406	2.0	2.6	74.2
VII 総損益差額（IV＋V－VI）	-3,942	-14,600	-0.7	-2.7	—	1,919	28,727	0.2	2.8	—	583	-2,560	0.3	-1.0	—
VIII 税金	—	—	—	—	—	—	—	—	—	—	—	—	—	—	—
IX 税引後の総損益差額（VII－VIII）	—	—	—	—	—	—	—	—	—	—	—	—	—	—	—
施設数	33	52	—	—	—	11	25	—	—	—	323	412	—	—	—
平均病床数	372	368	—	—	—	700	619	—	—	—	153	181	—	—	—

- 50 -

(4)一般病院 100床あたりの損益状況

一般病院 (集計1)

(1施設当たり損益)

	医療法人										法人・その他									
	金額					構成比率					金額					構成比率				
	19年6月		21年6月		伸比率	19年6月		21年6月			19年6月		21年6月		伸比率	19年6月		21年6月		伸比率
	千円	千円	千円	千円		%	%	%	%	%	千円	千円	千円	千円		千円	千円	千円	千円	%
I 医療収益	103,517	112,248	99.8	99.9	8.4	110,348	116,044	100.0	100.0	5.2	131,590	135,670	99.9	99.9	3.1					
1. 入院診療収益	69,855	76,127	67.4	67.8	9.0	88,146	92,431	79.9	79.7	4.9	88,615	89,710	67.3	66.1	1.2					
2. 特別の療養環境収益	1,398	1,474	1.3	1.3	5.4	1,236	1,557	1.1	1.3	26.0	1,197	1,118	0.9	0.8	-6.6					
3. 外来診療収益	29,899	30,583	28.8	27.2	2.3	20,181	21,520	18.3	18.5	6.6	38,823	39,895	29.5	29.2	2.2					
4. その他の医療収益	2,364	4,064	2.3	3.6	71.9	785	535	0.7	0.5	-31.8	2,955	5,147	2.2	3.8	74.2					
II 介護収益	188	115	0.2	0.1	-38.8	0	0	0.0	0.0	—	79	80	0.1	0.1	1.3					
III 医療・介護費用	102,280	110,008	98.6	97.9	7.6	109,965	113,595	99.7	97.9	3.3	155,367	156,797	118.0	115.5	0.9					
1. 給与費	56,508	60,326	54.5	53.7	6.8	58,421	61,266	52.9	52.8	4.9	79,823	82,097	60.6	60.5	2.8					
2. 医薬品費	11,301	12,080	10.9	10.8	6.9	15,290	14,681	13.9	12.7	-4.0	21,425	20,955	16.3	15.4	-2.2					
3. 給食用材料費	1,067	1,371	1.0	1.2	28.5	1,534	1,352	1.4	1.2	-11.9	1,095	916	0.8	0.7	-16.3					
4. 診療材料費・医療消耗器具備品費	7,985	9,043	7.7	8.0	13.2	9,735	11,941	8.8	10.3	22.7	15,480	15,452	11.8	11.4	-0.2					
5. 委託費	5,831	6,191	5.6	5.5	6.2	4,765	6,433	4.3	5.5	35.0	11,746	12,360	8.9	9.1	5.2					
6. 減価償却費	4,491	3,833	4.3	3.4	-14.7	5,939	7,652	5.4	6.6	28.8	10,023	10,459	7.6	7.7	4.3					
(再掲)建物減価償却費	1,908	1,662	1.8	1.5	-12.9	1,668	2,175	1.5	1.9	30.4	5,073	4,958	3.9	3.7	-2.3					
(再掲)医療機器減価償却費	1,382	1,041	1.3	0.9	-24.7	1,438	3,572	1.3	3.1	148.4	4,417	4,474	3.4	3.3	1.3					
7. 設備関係費	5,743	6,086	5.5	5.4	6.0	3,692	3,291	3.3	2.8	-10.9	4,532	5,166	3.4	3.8	14.0					
8. 経費	8,246	10,215	8.0	9.1	23.9	7,023	6,276	6.4	5.4	-10.6	10,174	8,434	7.7	6.2	-17.1					
9. その他の医療費用	1,108	864	1.1	0.8	-22.0	3,566	703	3.2	0.6	-80.3	1,069	957	0.8	0.7	-10.5					
IV 損益差額(I+II-III)	1,424	2,356	1.4	2.1	—	383	2,448	0.3	2.1	—	-23,698	-21,047	-18.0	-15.5	—					
V その他の医療・介護関連収益	1,878	2,351	1.8	2.1	25.2	2,067	2,866	1.9	2.5	38.7	17,887	23,243	13.6	17.1	29.9					
VI その他の医療・介護関連費用	2,169	2,759	2.1	2.5	27.2	4,229	3,006	3.8	2.6	-28.9	4,946	5,636	3.8	4.2	14.0					
VII 総損益差額(IV+V-VI)	1,134	1,948	1.1	1.7	—	-1,778	2,308	-1.6	2.0	—	-10,756	-3,439	-8.2	-2.5	—					
VIII 税金	1,550	1,714	1.5	1.5	10.6	0	0	0.0	0.0	—	25	77	0.0	0.1	208.0					
IX 税引後の総損益差額(VII-VIII)	-417	234	-0.4	0.2	—	-1,778	2,308	-1.6	2.0	—	-10,781	-3,515	-8.2	-2.6	—					
施設数	304	274	—	—	—	17	23	—	—	—	103	114	—	—	—					
平均病床数	132	138	—	—	—	406	419	—	—	—	273	266	—	—	—					

(注) 51～54頁における「19年6月」の数値は、医療・介護収益において介護収益の割合が2%未満の病院について、100床あたりの値を再集計したものである。

一般病院 (集計1)

(1施設当たり損益)

	公 的										法人・その他									
	金額					構成比率					金額					構成比率				
	19年6月		21年6月		伸比率	19年6月		21年6月			19年6月		21年6月		伸比率	19年6月		21年6月		伸比率
	千円	千円	千円	千円		%	%	%	%	%	千円	千円	千円	千円		千円	千円	千円	千円	%
I 医療収益	155,817	183,644	99.9	99.8	17.9	169,916	176,485	99.9	99.9	3.9	141,982	140,285	99.9	99.9	-1.2					
1. 入院診療収益	99,701	116,782	63.9	63.5	17.1	110,131	112,394	64.7	63.6	2.1	98,007	93,210	68.9	66.4	-4.9					
2. 特別の療養環境収益	2,415	2,942	1.5	1.6	21.8	2,317	3,218	1.4	1.8	38.9	1,922	2,550	1.4	1.8	32.7					
3. 外来診療収益	49,449	57,792	31.7	31.4	16.9	47,356	50,710	27.8	28.7	7.1	38,496	39,255	27.1	28.0	2.0					
4. その他の医療収益	4,252	6,127	2.7	3.3	44.1	10,112	10,162	5.9	5.8	0.5	3,558	5,270	2.5	3.8	48.1					
II 介護収益	109	304	0.1	0.2	178.9	172	102	0.1	0.1	-40.7	209	102	0.1	0.1	-51.2					
III 医療・介護費用	159,991	186,394	102.6	101.3	16.5	167,341	175,189	98.4	99.2	4.7	146,257	151,017	102.9	107.6	3.3					
1. 給与費	80,238	94,774	51.5	51.5	18.1	85,436	89,697	50.2	50.8	5.0	75,771	75,732	53.3	53.9	-0.1					
2. 医薬品費	29,750	34,556	19.1	18.8	16.2	26,090	23,581	15.3	13.4	-9.6	19,416	18,877	13.7	13.4	-2.8					
3. 給食用材料費	1,161	982	0.7	0.5	-15.4	1,255	1,174	0.7	0.7	-6.5	1,222	1,010	0.9	0.7	-17.3					
4. 診療材料費・医療消耗器具備品費	16,317	18,973	10.5	10.3	16.3	16,813	18,810	9.9	10.7	11.9	15,906	12,906	11.2	9.2	-18.9					
5. 委託費	8,960	10,406	5.7	5.7	16.1	10,958	13,195	6.4	7.5	20.4	9,645	8,921	6.8	6.4	-7.5					
6. 減価償却費	7,987	10,472	5.1	5.7	31.1	10,339	12,290	6.1	7.0	18.9	6,927	7,652	4.9	5.5	10.5					
(再掲)建物減価償却費	2,294	2,685	1.5	1.5	17.0	2,017	4,895	1.2	2.8	142.7	2,884	3,194	2.0	2.3	10.7					
(再掲)医療機器減価償却費	2,749	3,417	1.8	1.9	24.3	4,292	4,672	2.5	2.6	8.9	2,492	2,691	1.8	1.9	8.0					
7. 設備関係費	5,756	5,025	3.7	2.7	-12.7	5,036	5,702	3.0	3.2	13.2	5,332	10,811	3.8	7.7	102.8					
8. 経費	7,637	8,819	4.9	4.8	15.5	9,114	9,897	5.4	5.6	8.6	10,110	11,055	7.1	7.9	9.3					
9. その他の医療費用	2,185	2,386	1.4	1.3	9.2	2,301	841	1.4	0.5	-63.5	1,928	4,052	1.4	2.9	110.2					
IV 損益差額(I+II-III)	-4,065	-2,446	-2.6	-1.3	—	2,747	1,397	1.6	0.8	—	-4,066	-10,630	-2.9	-7.6	—					
V その他の医療・介護関連収益	5,526	5,490	3.5	3.0	-0.7	4,139	3,401	2.4	1.9	-17.8	2,938	2,768	2.1	2.0	-5.8					
VI その他の医療・介護関連費用	4,173	5,249	2.7	2.9	25.8	2,223	4,663	1.3	2.6	109.8	2,068	3,890	1.5	2.8	88.1					
VII 総損益差額(IV+V-VI)	-2,712	-2,205	-1.7	-1.2	—	4,663	136	2.7	0.1	—	-3,197	-11,751	-2.2	-8.4	—					
VIII 税金	115	463	0.1	0.3	302.6	679	593	0.4	0.3	-12.7	270	348	0.2	0.2	28.9					
IX 税引後の総損益差額(VII-VIII)	-2,828	-2,668	-1.8	-1.5	—	3,985	-458	2.3	-0.3	—	-3,467	-12,100	-2.4	-8.6	—					
施設数	38	40	—	—	—	18	17	—	—	—	62	58	—	—	—					
平均病床数	311	374	—	—	—	365	324	—	—	—	224	232	—	—	—					

一般病院（集計1）

（1施設当たり損益）

	法人・その他					個人					全体				
	法人・その他全体														
	金額		構成比率		金額の 伸び率	金額		構成比率		金額の 伸び率	金額		構成比率		金額の 伸び率
	19年6月	21年6月	19年6月	21年6月		19年6月	21年6月	19年6月	21年6月		19年6月	21年6月	19年6月	21年6月	
	千円	千円	%	%	%	千円	千円	%	%	%	千円	千円	%	%	%
I 医療収益	126,067	135,058	99.9	99.9	7.1	89,426	77,723	100.0	100.0	-13.1	125,483	133,614	99.9	99.9	6.5
1. 入院診療収益	85,310	90,524	67.6	67.0	6.1	55,156	53,542	61.7	68.9	-2.9	84,830	89,592	67.5	67.0	5.6
2. 特別の療養環境収益	1,571	1,797	1.2	1.3	14.4	891	1,487	1.0	1.9	66.9	1,560	1,789	1.2	1.3	14.7
3. 外来診療収益	35,934	37,961	28.5	28.1	5.6	32,035	20,895	35.8	26.9	-34.8	35,872	37,531	28.6	28.1	4.6
4. その他の医療収益	3,252	4,776	2.6	3.5	46.9	1,344	1,799	1.5	2.3	33.9	3,222	4,701	2.6	3.5	45.9
II 介護収益	140	119	0.1	0.1	-15.0	7	10	0.0	0.0	42.9	138	116	0.1	0.1	-15.9
III 医療・介護費用	132,648	141,431	105.1	104.6	6.6	83,861	73,856	93.8	94.8	-12.2	131,871	139,723	105.0	104.5	6.0
1. 給与費	69,589	74,247	55.1	54.9	6.7	43,119	35,941	48.2	46.2	-16.6	69,167	73,282	55.1	54.8	5.9
2. 医薬品費	18,183	19,115	14.4	14.1	5.1	12,578	10,454	14.1	13.4	-16.9	18,094	18,897	14.4	14.1	4.4
3. 給食用材料費	1,146	1,140	0.9	0.8	-0.5	1,498	823	1.7	1.1	-45.1	1,152	1,132	0.9	0.8	-1.7
4. 診療材料費・医療消耗器具備品費	12,535	13,313	9.9	9.8	6.2	5,379	4,232	6.0	5.4	-21.3	12,421	13,085	9.9	9.8	5.3
5. 委託費	8,458	9,128	6.7	6.8	7.9	4,296	6,315	4.8	8.1	47.0	8,392	9,057	6.7	6.8	7.9
6. 減価償却費	7,086	7,731	5.6	5.7	9.1	2,088	1,678	2.3	2.2	-19.6	7,007	7,578	5.6	5.7	8.1
(再掲)建物減価償却費	2,895	3,083	2.3	2.3	6.5	1,022	582	1.1	0.7	-43.1	2,865	3,020	2.3	2.3	5.4
(再掲)医療機器減価償却費	2,650	2,889	2.1	2.1	9.0	660	643	0.7	0.8	-2.6	2,619	2,832	2.1	2.1	8.1
7. 設備関係費	5,200	6,004	4.1	4.4	15.5	6,018	4,727	6.7	6.1	-21.5	5,213	5,972	4.1	4.5	14.6
8. 経費	8,898	9,290	7.1	6.9	4.4	8,326	9,471	9.3	12.2	13.8	8,889	9,294	7.1	7.0	4.6
9. その他の医療費用	1,553	1,463	1.2	1.1	-5.8	560	15	0.6	0.0	-97.3	1,537	1,426	1.2	1.1	-7.2
IV 損益差額(I+II-III)	-6,441	-6,254	-5.1	-4.6	-	5,572	4,078	6.2	5.2	-	-6,249	-5,993	-5.0	-4.5	-
V その他の医療・介護関連収益	6,751	8,595	5.3	6.4	27.3	1,132	1,129	1.3	1.5	-0.3	6,661	8,407	5.3	6.3	26.2
VI その他の医療・介護関連費用	3,238	4,126	2.6	3.1	27.4	1,364	1,199	1.5	1.5	-12.1	3,208	4,052	2.6	3.0	26.3
VII 総損益差額(IV+V-VI)	-2,927	-1,784	-2.3	-1.3	-	5,340	4,008	6.0	5.2	-	-2,795	-1,638	-2.2	-1.2	-
VIII 税金	666	733	0.5	0.5	10.1	-	-	-	-	-	-	-	-	-	-
IX 税引後の総損益差額(VII-VIII)	-3,593	-2,518	-2.8	-1.9	-	-	-	-	-	-	-	-	-	-	-
施設数	542	526	-	-	-	21	23	-	-	-	563	549	-	-	-
平均病床数	198	212	-	-	-	83	125	-	-	-	194	208	-	-	-

(注) 個人立の病院の総損益差額からは、開設者の報酬となる部分以外に、建物、設備について現存物の価値以上の改善を行うための内部資金に充てられることが考えられる。

一般病院（集計1）

（1施設当たり損益）

	(参考)国公立を除く					(参考)国公立				
	金額		構成比率		金額の 伸び率	金額		構成比率		金額の 伸び率
	19年6月	21年6月	19年6月	21年6月		19年6月	21年6月	19年6月	21年6月	
	千円	千円	%	%	%	千円	千円	%	%	%
I 医療収益	124,579	135,050	99.9	99.9	8.4	127,402	130,937	100.0	100.0	2.8
1. 入院診療収益	83,089	89,177	66.6	66.0	7.3	88,523	90,367	69.4	69.0	2.1
2. 特別の療養環境収益	1,727	2,092	1.4	1.5	21.1	1,204	1,224	0.9	0.9	1.7
3. 外来診療収益	36,213	38,722	29.0	28.6	6.9	35,148	35,312	27.6	27.0	0.5
4. その他の医療収益	3,550	5,059	2.8	3.7	42.5	2,527	4,034	2.0	3.1	59.6
II 介護収益	174	146	0.1	0.1	-16.1	64	61	0.0	0.0	-4.7
III 医療・介護費用	125,014	136,155	101.2	100.7	8.9	146,416	146,377	114.9	111.7	-0.0
1. 給与費	66,133	71,248	53.0	52.7	7.7	75,604	77,073	59.3	58.8	1.9
2. 医薬品費	17,094	18,605	13.7	13.8	8.8	20,215	19,442	15.9	14.8	-3.8
3. 給食用材料費	1,138	1,192	0.9	0.9	4.7	1,182	1,021	0.9	0.8	-13.6
4. 診療材料費・医療消耗器具備品費	11,513	12,269	9.2	9.1	6.6	14,347	14,605	11.3	11.1	1.8
5. 委託費	7,460	8,052	6.0	6.0	7.9	10,370	10,930	8.1	8.3	5.4
6. 減価償却費	5,964	6,397	4.8	4.7	7.3	9,218	9,782	7.2	7.5	6.1
(再掲)建物減価償却費	2,141	2,341	1.7	1.7	9.3	4,402	4,287	3.5	3.3	-2.6
(再掲)医療機器減価償却費	2,048	2,069	1.6	1.5	1.0	3,830	4,257	3.0	3.2	11.1
7. 設備関係費	5,612	6,646	4.5	4.9	18.4	4,366	4,714	3.4	3.6	8.0
8. 経費	8,576	10,035	6.9	7.4	17.0	9,553	7,914	7.5	6.0	-17.2
9. その他の医療費用	1,525	1,711	1.2	1.3	12.2	1,561	896	1.2	0.7	-42.6
IV 損益差額(I+II-III)	-261	-959	-0.2	-0.7	-	-18,950	-15,380	-14.9	-11.7	-
V その他の医療・介護関連収益	2,840	3,086	2.3	2.3	8.7	14,768	18,328	11.6	14.0	24.1
VI その他の医療・介護関連費用	2,455	3,543	2.0	2.6	44.3	4,804	5,001	3.8	3.8	4.1
VII 総損益差額(IV+V-VI)	123	-1,416	0.1	-1.0	-	-8,986	-2,053	-7.0	-1.6	-
VIII 税金	-	-	-	-	-	20	58	0.0	0.0	190.0
IX 税引後の総損益差額(VII-VIII)	-	-	-	-	-	-9,006	-2,111	-7.1	-1.6	-
施設数	443	412	-	-	-	120	137	-	-	-
平均病床数	167	181	-	-	-	291	292	-	-	-

(5) 一般診療所 主たる診療科別の損益状況

一般診療所(個人)(集計2)

	入院診療収益あり													
	内科		小児科		精神科		外科		整形外科		産婦人科		眼科	
	金額	構成比率	金額	構成比率	金額	構成比率	金額	構成比率	金額	構成比率	金額	構成比率	金額	構成比率
	21年6月	21年6月	21年6月	21年6月	21年6月	21年6月	21年6月	21年6月	21年6月	21年6月	21年6月	21年6月	21年6月	21年6月
	千円	%	千円	%	千円	%	千円	%	千円	%	千円	%	千円	%
I 医療収益	5,445	91.4	—	—	—	—	15,309	100.0	12,432	100.0	21,213	100.0	15,999	100.0
1. 保険診療収益	5,088	85.4	—	—	—	—	14,837	96.9	10,368	83.4	7,996	37.7	15,655	97.9
(再掲)入院診療収益	2,478	41.6	—	—	—	—	888	5.8	3,347	26.9	4,768	22.5	2,810	17.6
(再掲)外来診療収益	2,610	43.8	—	—	—	—	13,949	91.1	7,021	56.5	3,229	15.2	12,846	80.3
2. 公費等診療収益	13	0.2	—	—	—	—	0	0.0	171	1.4	0	0.0	2	0.0
3. その他の診療収益	233	3.9	—	—	—	—	0	0.0	1,718	13.8	10,039	47.3	305	1.9
4. その他の医療収益	110	1.9	—	—	—	—	472	3.1	175	1.4	3,177	15.0	36	0.2
II 介護収益	513	8.6	—	—	—	—	0	0.0	0	0.0	0	0.0	0	0.0
1. 施設サービス収益	453	7.6	—	—	—	—	0	0.0	0	0.0	0	0.0	0	0.0
2. 居宅サービス収益	50	0.8	—	—	—	—	0	0.0	0	0.0	0	0.0	0	0.0
(再掲)短期入所療養介護分	0	0.0	—	—	—	—	0	0.0	0	0.0	0	0.0	0	0.0
3. その他の介護収益	11	0.2	—	—	—	—	0	0.0	0	0.0	0	0.0	0	0.0
III 医療・介護費用	5,584	93.7	—	—	—	—	13,580	88.7	11,352	91.3	18,818	88.7	11,920	74.5
1. 給与費	3,004	50.4	—	—	—	—	2,990	19.5	6,189	49.8	8,532	40.2	5,154	32.2
2. 医薬品費	1,049	17.6	—	—	—	—	5,957	38.9	993	8.0	933	4.4	1,205	7.5
3. 材料費	210	3.5	—	—	—	—	313	2.0	446	3.6	610	2.9	834	5.2
4. 委託費	297	5.0	—	—	—	—	158	1.0	740	6.0	3,357	15.8	269	1.7
5. 減価償却費	212	3.6	—	—	—	—	497	3.2	525	4.2	567	2.7	842	5.3
(再掲)建物減価償却費	138	2.3	—	—	—	—	448	2.9	195	1.6	465	2.2	351	2.2
(再掲)医療機器減価償却費	42	0.7	—	—	—	—	11	0.1	75	0.6	49	0.2	398	2.5
6. その他の医療・介護費用	811	13.6	—	—	—	—	3,665	23.9	2,459	19.8	4,819	22.7	3,617	22.6
IV 損益差額(I+II-III)	374	6.3	—	—	—	—	1,729	11.3	1,080	8.7	2,395	11.3	4,079	25.5
V 税金	—	—	—	—	—	—	—	—	—	—	—	—	—	—
VI 税引後の総損益差額(IV-V)	—	—	—	—	—	—	—	—	—	—	—	—	—	—
施設数	4	—	0	—	0	—	1	—	2	—	5	—	3	—

- 55 -

一般診療所(個人)(集計2)

	入院診療収益あり							
	耳鼻咽喉科		皮膚科		その他		全体	
	金額	構成比率	金額	構成比率	金額	構成比率	金額	構成比率
	21年6月	21年6月	21年6月	21年6月	21年6月	21年6月	21年6月	21年6月
	千円	%	千円	%	千円	%	千円	%
I 医療収益	—	—	—	—	10,305	100.0	13,718	99.2
1. 保険診療収益	—	—	—	—	9,667	93.8	9,549	69.0
(再掲)入院診療収益	—	—	—	—	5,847	56.7	3,739	27.0
(再掲)外来診療収益	—	—	—	—	3,820	37.1	5,810	42.0
2. 公費等診療収益	—	—	—	—	0	0.0	22	0.2
3. その他の診療収益	—	—	—	—	429	4.2	3,154	22.8
4. その他の医療収益	—	—	—	—	210	2.0	994	7.2
II 介護収益	—	—	—	—	0	0.0	114	0.8
1. 施設サービス収益	—	—	—	—	0	0.0	101	0.7
2. 居宅サービス収益	—	—	—	—	0	0.0	11	0.1
(再掲)短期入所療養介護分	—	—	—	—	0	0.0	0	0.0
3. その他の介護収益	—	—	—	—	0	0.0	2	0.0
III 医療・介護費用	—	—	—	—	7,793	75.6	11,769	85.1
1. 給与費	—	—	—	—	2,721	26.4	5,204	37.6
2. 医薬品費	—	—	—	—	1,411	13.7	1,369	9.9
3. 材料費	—	—	—	—	583	5.7	519	3.8
4. 委託費	—	—	—	—	311	3.0	1,186	8.6
5. 減価償却費	—	—	—	—	389	3.8	496	3.6
(再掲)建物減価償却費	—	—	—	—	255	2.5	307	2.2
(再掲)医療機器減価償却費	—	—	—	—	27	0.3	103	0.7
6. その他の医療・介護費用	—	—	—	—	2,378	23.1	2,995	21.7
IV 損益差額(I+II-III)	—	—	—	—	2,513	24.4	2,063	14.9
V 税金	—	—	—	—	—	—	—	—
VI 税引後の総損益差額(IV-V)	—	—	—	—	—	—	—	—
施設数	0	—	0	—	3	—	18	—

- 56 -

一般診療所(個人) (集計2)

	入院診療収益なし													
	内科		小児科		精神科		外科		整形外科		産婦人科		眼科	
	金額	構成比率	金額	構成比率	金額	構成比率	金額	構成比率	金額	構成比率	金額	構成比率	金額	構成比率
	21年6月	21年6月	21年6月	21年6月	21年6月	21年6月	21年6月	21年6月	21年6月	21年6月	21年6月	21年6月	21年6月	21年6月
	千円	%	千円	%	千円	%	千円	%	千円	%	千円	%	千円	%
I 医療収益	6,764	100.0	4,519	100.0	4,598	100.0	6,201	100.0	10,791	98.1	7,496	100.0	6,209	100.0
1. 保険診療収益	6,376	94.2	3,775	83.5	4,478	97.4	5,559	89.6	9,596	87.3	5,043	67.3	6,009	96.8
(再掲)入院診療収益	0	0.0	0	0.0	0	0.0	0	0.0	0	0.0	0	0.0	0	0.0
(再掲)外来診療収益	6,376	94.2	3,775	83.5	4,478	97.4	5,559	89.6	9,596	87.3	5,043	67.3	6,009	96.8
2. 公費等診療収益	73	0.2	3	0.1	5	0.1	121	2.0	693	6.3	0	0.0	3	0.1
3. その他の診療収益	189	2.8	389	8.6	61	1.3	340	5.5	427	3.9	2,261	30.2	48	0.8
4. その他の医療収益	185	2.7	352	7.8	54	1.2	180	2.9	74	0.7	193	2.6	149	2.4
II 介護収益	3	0.0	0	0.0	0	0.0	1	0.0	207	1.9	0	0.0	0	0.0
1. 施設サービス収益	0	0.0	0	0.0	0	0.0	0	0.0	0	0.0	0	0.0	0	0.0
2. 居宅サービス収益	2	0.0	0	0.0	0	0.0	1	0.0	207	1.9	0	0.0	0	0.0
(再掲)短期入所療養介護分	0	0.0	0	0.0	0	0.0	0	0.0	0	0.0	0	0.0	0	0.0
3. その他の介護収益	1	0.0	0	0.0	0	0.0	0	0.0	0	0.0	0	0.0	0	0.0
III 医療・介護費用	4,861	71.8	3,073	68.0	2,945	64.1	4,666	75.2	7,375	67.1	5,537	73.9	3,692	59.5
1. 給与費	1,688	24.9	1,211	26.8	1,316	28.6	2,030	32.7	3,104	28.2	1,981	26.4	1,333	21.5
2. 医薬品費	1,586	23.4	756	16.7	539	11.7	973	15.7	1,795	16.3	1,167	15.6	446	7.2
3. 材料費	136	2.0	59	1.3	14	0.3	122	2.0	132	1.2	97	1.2	94	1.5
4. 委託費	245	3.6	184	4.1	54	1.2	160	2.6	245	2.2	407	5.4	224	3.6
5. 減価償却費	255	3.8	159	3.5	82	1.8	314	5.1	316	2.9	241	3.2	243	3.9
(再掲)建物減価償却費	89	1.3	66	1.5	24	0.5	143	2.3	117	1.1	65	0.9	90	1.5
(再掲)医療機器減価償却費	85	1.2	41	0.9	15	0.3	106	1.7	93	0.8	79	1.1	87	1.4
6. その他の医療・介護費用	952	14.1	705	15.6	941	20.5	1,068	17.2	1,782	16.2	1,648	22.0	1,353	21.8
IV 損益差額(I+II-III)	1,905	28.2	1,446	32.0	1,653	35.9	1,536	24.8	3,622	32.9	1,960	26.1	2,517	40.5
V 税金	-	-	-	-	-	-	-	-	-	-	-	-	-	-
VI 税引後の総損益差額(IV-V)	-	-	-	-	-	-	-	-	-	-	-	-	-	-
施設数	240	-	40	-	15	-	21	-	40	-	17	-	41	-

一般診療所(個人) (集計2)

	入院診療収益なし							
	耳鼻咽喉科		皮膚科		その他		全体	
	金額	構成比率	金額	構成比率	金額	構成比率	金額	構成比率
	21年6月	21年6月	21年6月	21年6月	21年6月	21年6月	21年6月	21年6月
	千円	%	千円	%	千円	%	千円	%
I 医療収益	4,673	100.0	6,105	100.0	8,346	100.0	6,655	99.7
1. 保険診療収益	4,619	98.8	5,875	96.2	8,107	97.1	6,150	92.2
(再掲)入院診療収益	0	0.0	0	0.0	0	0.0	0	0.0
(再掲)外来診療収益	4,619	98.8	5,875	96.2	8,107	97.1	6,150	92.2
2. 公費等診療収益	0	0.0	0	0.0	25	0.3	69	1.0
3. その他の診療収益	23	0.5	204	3.3	65	0.8	274	4.1
4. その他の医療収益	31	0.7	25	0.4	150	1.8	161	2.4
II 介護収益	0	0.0	0	0.0	0	0.0	18	0.3
1. 施設サービス収益	0	0.0	0	0.0	0	0.0	0	0.0
2. 居宅サービス収益	0	0.0	0	0.0	0	0.0	18	0.3
(再掲)短期入所療養介護分	0	0.0	0	0.0	0	0.0	0	0.0
3. その他の介護収益	0	0.0	0	0.0	0	0.0	1	0.0
III 医療・介護費用	3,208	68.7	3,771	61.8	6,018	72.1	4,625	69.3
1. 給与費	1,368	29.3	1,344	22.0	1,795	21.5	1,706	25.6
2. 医薬品費	578	12.4	958	15.7	1,890	22.6	1,266	19.0
3. 材料費	43	0.9	100	1.6	380	4.6	117	1.8
4. 委託費	104	2.2	145	2.4	185	2.2	217	3.3
5. 減価償却費	172	3.7	171	2.8	343	4.1	239	3.6
(再掲)建物減価償却費	73	1.6	62	1.0	84	1.0	86	1.3
(再掲)医療機器減価償却費	45	1.0	51	0.8	157	1.9	77	1.2
6. その他の医療・介護費用	944	20.2	1,052	17.2	1,424	17.1	1,079	16.2
IV 損益差額(I+II-III)	1,465	31.3	2,333	38.2	2,328	27.9	2,048	30.7
V 税金	-	-	-	-	-	-	-	-
VI 税引後の総損益差額(IV-V)	-	-	-	-	-	-	-	-
施設数	32	-	34	-	12	-	492	-

一般診療所(個人) (集計2)

	全体													
	内科		小児科		精神科		外科		整形外科		産婦人科		眼科	
	金額	構成比率	金額	構成比率	金額	構成比率	金額	構成比率	金額	構成比率	金額	構成比率	金額	構成比率
	21年6月	21年6月	21年6月	21年6月	21年6月	21年6月	21年6月	21年6月	21年6月	21年6月	21年6月	21年6月	21年6月	21年6月
	千円	%	千円	%	千円	%	千円	%	千円	%	千円	%	千円	%
I 医業収益	6,742	99.8	4,519	100.0	4,598	100.0	6,615	100.0	10,869	98.2	10,614	100.0	6,877	100.0
1. 保険診療収益	6,355	94.1	3,775	83.5	4,478	97.4	5,981	90.4	9,633	87.1	5,714	53.8	6,667	96.9
(再掲)入院診療収益	41	0.6	0	0.0	0	0.0	40	0.6	159	1.4	1,084	10.2	192	2.8
(再掲)外来診療収益	6,315	93.5	3,775	83.5	4,478	97.4	5,941	89.8	9,474	85.6	4,630	43.6	6,475	94.2
2. 公営等診療収益	13	0.2	3	0.1	5	0.1	116	1.8	668	6.0	0	0.0	3	0.0
3. その他の診療収益	190	2.8	389	8.6	61	1.3	325	4.9	489	4.4	4,029	38.0	66	1.0
4. その他の医業収益	184	2.7	352	7.8	54	1.2	194	2.9	79	0.7	871	8.2	141	2.1
II 介護収益	11	0.2	0	0.0	0	0.0	1	0.0	197	1.8	0	0.0	0	0.0
1. 施設サービス収益	7	0.1	0	0.0	0	0.0	0	0.0	0	0.0	0	0.0	0	0.0
2. 居宅サービス収益	2	0.0	0	0.0	0	0.0	1	0.0	197	1.8	0	0.0	0	0.0
(再掲)短期入所療養介護分	0	0.0	0	0.0	0	0.0	0	0.0	0	0.0	0	0.0	0	0.0
3. その他の介護収益	1	0.0	0	0.0	0	0.0	0	0.0	0	0.0	0	0.0	0	0.0
III 医業・介護費用	4,873	72.2	3,073	68.0	2,945	64.1	5,071	76.7	7,565	68.4	8,555	80.6	4,253	61.8
1. 給与費	1,709	25.3	1,211	26.8	1,316	28.6	2,073	31.3	3,251	29.4	3,470	32.7	1,594	23.2
2. 医薬品費	1,577	23.4	756	16.7	539	11.7	1,199	18.1	1,757	15.9	1,114	10.5	497	7.2
3. 材料費	137	2.0	59	1.3	14	0.3	131	2.0	147	1.3	209	2.0	145	2.1
4. 委託費	246	3.6	184	4.1	54	1.2	159	2.4	269	2.4	1,078	10.2	227	3.3
5. 減価償却費	255	3.8	159	3.5	82	1.8	322	4.9	326	2.9	315	3.0	284	4.1
(再掲)建物減価償却費	90	1.3	66	1.5	24	0.5	157	2.4	120	1.1	158	1.5	108	1.6
(再掲)医療機器減価償却費	84	1.2	41	0.9	15	0.3	102	1.5	92	0.8	72	0.7	108	1.6
6. その他の医業・介護費用	950	14.1	705	15.6	941	20.5	1,186	17.9	1,815	16.4	2,369	22.3	1,507	21.9
IV 損益差額(I+II-III)	1,880	27.8	1,446	32.0	1,653	35.9	1,545	23.3	3,501	31.6	2,059	19.4	2,624	38.2
V 税金	—	—	—	—	—	—	—	—	—	—	—	—	—	—
VI 税引後の総損益差額(IV-V)	—	—	—	—	—	—	—	—	—	—	—	—	—	—
施設数	244	—	40	—	15	—	22	—	42	—	22	—	44	—

一般診療所(個人) (集計2)

	全体							
	耳鼻咽喉科		皮膚科		その他		全体	
	金額	構成比率	金額	構成比率	金額	構成比率	金額	構成比率
	21年6月	21年6月	21年6月	21年6月	21年6月	21年6月	21年6月	21年6月
	千円	%	千円	%	千円	%	千円	%
I 医業収益	4,673	100.0	6,105	100.0	8,738	100.0	6,904	99.7
1. 保険診療収益	4,619	98.8	5,875	96.2	8,419	96.3	6,270	90.5
(再掲)入院診療収益	0	0.0	0	0.0	1,169	13.4	132	1.9
(再掲)外来診療収益	4,619	98.8	5,875	96.2	7,250	83.0	6,138	88.6
2. 公営等診療収益	0	0.0	0	0.0	20	0.2	67	1.0
3. その他の診療収益	23	0.5	204	3.3	137	1.6	376	5.4
4. その他の医業収益	31	0.7	25	0.4	162	1.8	190	2.7
II 介護収益	0	0.0	0	0.0	0	0.0	21	0.3
1. 施設サービス収益	0	0.0	0	0.0	0	0.0	4	0.1
2. 居宅サービス収益	0	0.0	0	0.0	0	0.0	17	0.3
(再掲)短期入所療養介護分	0	0.0	0	0.0	0	0.0	0	0.0
3. その他の介護収益	0	0.0	0	0.0	0	0.0	1	0.0
III 医業・介護費用	3,208	68.7	3,771	61.8	6,373	72.9	4,877	70.4
1. 給与費	1,368	29.3	1,344	22.0	1,980	22.7	1,829	26.4
2. 医薬品費	578	12.4	958	15.7	1,794	20.5	1,270	18.3
3. 材料費	43	0.9	100	1.6	421	4.8	132	1.9
4. 委託費	104	2.2	145	2.4	211	2.4	251	3.6
5. 減価償却費	172	3.7	171	2.8	353	4.0	248	3.6
(再掲)建物減価償却費	73	1.6	62	1.0	118	1.3	94	1.4
(再掲)医療機器減価償却費	45	1.0	51	0.8	131	1.5	78	1.1
6. その他の医業・介護費用	944	20.2	1,052	17.2	1,615	18.5	1,147	16.6
IV 損益差額(I+II-III)	1,465	31.3	2,333	38.2	2,365	27.1	2,048	29.6
V 税金	—	—	—	—	—	—	—	—
VI 税引後の総損益差額(IV-V)	—	—	—	—	—	—	—	—
施設数	32	—	34	—	15	—	510	—

一般診療所(医療法人) (集計2)

	入院診療収益あり													
	内科		小児科		精神科		外科		整形外科		産婦人科		眼科	
	金額	構成比率	金額	構成比率	金額	構成比率	金額	構成比率	金額	構成比率	金額	構成比率	金額	構成比率
	21年6月	21年6月	21年6月	21年6月	21年6月	21年6月	21年6月	21年6月	21年6月	21年6月	21年6月	21年6月	21年6月	21年6月
	千円	%	千円	%	千円	%	千円	%	千円	%	千円	%	千円	%
I 医療収益	25,078	93.6	14,253	100.0	14,190	100.0	44,196	99.3	24,487	99.7	28,124	100.0	36,835	100.0
1. 保険診療収益	23,949	89.4	12,263	86.0	13,237	93.3	42,377	95.2	21,136	86.0	10,906	38.8	35,291	95.8
(再掲)入院診療収益	4,208	15.7	3,777	26.5	2,594	18.3	11,303	25.4	5,183	21.1	6,111	21.7	7,844	21.3
(再掲)外来診療収益	19,742	73.7	8,486	59.5	10,642	75.0	31,074	69.8	15,953	64.9	4,795	17.1	27,447	74.5
2. 公費等診療収益	231	0.9	192	1.3	46	0.3	223	0.5	2,174	8.8	2	0.0	9	0.0
3. その他の診療収益	382	1.4	1,774	12.4	228	1.6	993	2.2	969	3.9	15,610	55.5	265	0.7
4. その他の医療収益	516	1.9	23	0.2	680	4.8	604	1.4	209	0.8	1,606	5.7	1,269	3.4
II 介護収益	1,708	6.4	0	0.0	0	0.0	307	0.7	78	0.3	0	0.0	0	0.0
1. 施設サービス収益	666	2.5	0	0.0	0	0.0	0	0.0	78	0.3	0	0.0	0	0.0
2. 居宅サービス収益	902	3.4	0	0.0	0	0.0	307	0.7	0	0.0	0	0.0	0	0.0
(再掲)短期入所療養介護分	271	1.0	0	0.0	0	0.0	0	0.0	0	0.0	0	0.0	0	0.0
3. その他の介護収益	140	0.5	0	0.0	0	0.0	0	0.0	0	0.0	0	0.0	0	0.0
III 医療・介護費用	26,221	97.9	16,470	115.6	15,314	107.9	38,564	86.7	20,905	85.1	25,314	90.0	33,166	90.0
1. 給与費	12,217	45.6	9,883	69.3	9,172	64.6	18,095	40.7	12,529	51.0	14,845	52.8	20,347	55.2
2. 医薬品費	4,661	17.4	727	5.1	364	2.6	8,476	19.0	2,020	8.2	1,279	4.5	2,818	7.7
3. 材料費	2,086	7.8	559	3.9	452	3.2	1,811	4.1	678	2.8	1,295	4.6	2,072	5.6
4. 委託費	1,499	5.6	1,276	9.0	1,135	8.0	2,652	6.0	569	2.3	2,022	7.2	210	0.6
5. 減価償却費	695	2.6	1,427	10.0	1,135	8.0	642	1.4	931	3.8	669	2.4	1,481	4.0
(再掲)建物減価償却費	270	1.0	1,352	9.5	567	4.0	202	0.5	214	0.9	304	1.1	393	1.1
(再掲)医療機器減価償却費	173	0.6	74	0.5	22	0.2	313	0.7	481	2.0	174	0.6	632	1.7
6. その他の医療・介護費用	5,062	18.9	2,598	18.2	3,056	21.5	6,887	15.5	4,178	17.0	5,204	18.5	6,237	16.9
IV 損益差額(I+II-III)	565	2.1	-2,217	-15.6	-1,123	-7.9	5,940	13.3	3,660	14.9	2,809	10.0	3,669	10.0
V 税金	277	1.0	76	0.5	187	1.3	755	1.7	756	3.1	719	2.6	933	2.5
VI 税引後の総損益差額(IV-V)	288	1.1	-2,294	-16.1	-1,311	-9.2	5,185	11.7	2,904	11.8	2,090	7.4	2,736	7.4
施設数	27	—	2	—	1	—	8	—	7	—	13	—	6	—

一般診療所(医療法人) (集計2)

	入院診療収益あり							
	耳鼻咽喉科		皮膚科		その他		全体	
	金額	構成比率	金額	構成比率	金額	構成比率	金額	構成比率
	21年6月	21年6月	21年6月	21年6月	21年6月	21年6月	21年6月	21年6月
	千円	%	千円	%	千円	%	千円	%
I 医療収益	8,942	100.0	10,875	100.0	29,970	97.7	28,132	97.4
1. 保険診療収益	8,769	98.1	10,399	95.6	29,862	97.4	23,676	82.0
(再掲)入院診療収益	432	4.8	1,297	11.9	2,054	6.7	5,578	19.3
(再掲)外来診療収益	8,337	93.2	9,102	83.7	27,809	90.7	18,098	62.7
2. 公費等診療収益	0	0.0	0	0.0	0	0.0	344	1.2
3. その他の診療収益	85	1.0	142	1.3	23	0.1	3,386	11.7
4. その他の医療収益	88	1.0	334	3.1	85	0.3	726	2.5
II 介護収益	0	0.0	0	0.0	695	2.3	742	2.6
1. 施設サービス収益	0	0.0	0	0.0	92	0.3	273	0.9
2. 居宅サービス収益	0	0.0	0	0.0	603	2.0	415	1.4
(再掲)短期入所療養介護分	0	0.0	0	0.0	0	0.0	106	0.4
3. その他の介護収益	0	0.0	0	0.0	0	0.0	55	0.2
III 医療・介護費用	6,415	71.7	11,181	102.8	32,414	105.7	26,869	93.1
1. 給与費	3,047	34.1	8,264	76.0	12,548	40.9	13,845	47.9
2. 医薬品費	352	3.9	332	3.1	7,540	24.6	3,862	13.4
3. 材料費	148	1.7	253	2.3	3,127	10.2	1,684	5.8
4. 委託費	211	2.4	62	0.6	712	2.3	1,439	5.0
5. 減価償却費	0	0.0	435	4.0	675	2.2	789	2.7
(再掲)建物減価償却費	0	0.0	208	1.9	130	0.4	298	1.0
(再掲)医療機器減価償却費	0	0.0	36	0.3	410	1.3	261	0.9
6. その他の医療・介護費用	2,657	29.7	1,836	16.9	7,812	25.5	5,250	18.2
IV 損益差額(I+II-III)	2,527	28.3	-306	-2.8	-1,749	-5.7	2,005	6.9
V 税金	7	0.1	16	0.1	371	1.2	511	1.8
VI 税引後の総損益差額(IV-V)	2,520	28.2	-322	-3.0	-2,120	-6.9	1,494	5.2
施設数	1	—	1	—	3	—	69	—

一般診療所(医療法人) (集計2)

	入院診療収益なし													
	内科		小児科		精神科		外科		整形外科		産婦人科		眼科	
	金額	構成比率	金額	構成比率	金額	構成比率	金額	構成比率	金額	構成比率	金額	構成比率	金額	構成比率
	21年6月	21年6月	21年6月	21年6月	21年6月	21年6月	21年6月	21年6月	21年6月	21年6月	21年6月	21年6月	21年6月	21年6月
	千円	%	千円	%	千円	%	千円	%	千円	%	千円	%	千円	%
I 医療収益	11,817	96.7	7,642	100.0	5,969	100.0	11,804	98.7	9,513	97.3	10,135	99.9	11,076	99.9
1. 保険診療収益	11,000	90.0	6,500	85.0	5,760	96.5	9,976	83.4	8,178	83.6	6,097	60.1	10,886	98.2
(再掲)入院診療収益	0	0.0	0	0.0	0	0.0	0	0.0	0	0.0	0	0.0	0	0.0
(再掲)外来診療収益	11,000	90.0	6,500	85.0	5,760	96.5	9,976	83.4	8,178	83.6	6,097	60.1	10,886	98.2
2. 公費等診療収益	19	0.2	12	0.2	0	0.0	120	1.0	577	5.9	2	0.0	4	0.0
3. その他の診療収益	301	2.5	590	7.7	160	2.7	1,247	10.4	500	5.1	3,835	37.8	112	1.0
4. その他の医療収益	496	4.1	540	7.1	50	0.8	461	3.9	258	2.6	201	2.0	75	0.7
II 介護収益	403	3.3	0	0.0	0	0.0	157	1.3	264	2.7	14	0.1	12	0.1
1. 施設サービス収益	0	0.0	0	0.0	0	0.0	0	0.0	0	0.0	0	0.0	0	0.0
2. 居宅サービス収益	394	3.2	0	0.0	0	0.0	156	1.3	263	2.7	14	0.1	12	0.1
(再掲)短期入所療養介護分	0	0.0	0	0.0	0	0.0	0	0.0	0	0.0	0	0.0	0	0.0
3. その他の介護収益	9	0.1	0	0.0	0	0.0	1	0.0	1	0.0	0	0.0	1	0.0
III 医療・介護費用	11,833	96.8	8,368	109.5	5,713	95.7	12,140	101.5	9,191	94.0	8,257	81.4	9,986	90.1
1. 給与費	6,240	51.1	5,142	67.3	3,722	62.4	6,058	50.7	5,129	52.5	3,809	37.5	5,895	53.2
2. 医薬品費	2,212	18.1	1,144	15.0	314	5.3	1,541	12.9	1,596	16.3	1,187	11.7	1,003	9.0
3. 材料費	354	2.9	71	0.9	61	1.0	362	3.0	291	3.0	271	2.7	430	3.9
4. 委託費	476	3.9	240	3.1	71	1.2	536	4.5	137	1.4	826	8.1	199	1.8
5. 減価償却費	360	2.9	270	3.5	81	1.4	714	6.0	337	3.5	257	2.5	324	2.9
(再掲)建物減価償却費	81	0.7	78	1.0	18	0.3	210	1.8	81	0.8	61	0.6	62	0.6
(再掲)医療機器減価償却費	152	1.2	47	0.6	8	0.1	268	2.2	100	1.0	87	0.9	104	0.9
6. その他の医療・介護費用	2,191	17.9	1,501	19.6	1,463	24.5	2,929	24.5	1,701	17.4	1,907	18.8	2,134	19.2
IV 損益差額(I+II-III)	386	3.2	-726	-9.5	256	4.3	-179	-1.5	586	6.0	1,892	18.6	1,103	9.9
V 税金	211	1.7	110	1.4	27	0.5	102	0.8	36	0.4	22	0.2	290	2.6
VI 税引後の総損益差額(IV-V)	175	1.4	-836	-10.9	229	3.8	-281	-2.3	550	5.6	1,870	18.4	813	7.3
施設数	229	—	36	—	8	—	32	—	30	—	8	—	28	—

一般診療所(医療法人) (集計2)

	入院診療収益なし							
	耳鼻咽喉科		皮膚科		その他		全体	
	金額	構成比率	金額	構成比率	金額	構成比率	金額	構成比率
	21年6月	21年6月	21年6月	21年6月	21年6月	21年6月	21年6月	21年6月
	千円	%	千円	%	千円	%	千円	%
I 医療収益	8,028	100.0	8,695	99.8	14,431	100.0	10,768	97.8
1. 保険診療収益	7,983	99.4	8,132	93.4	14,106	97.7	9,892	89.9
(再掲)入院診療収益	0	0.0	0	0.0	0	0.0	0	0.0
(再掲)外来診療収益	7,983	99.4	8,132	93.4	14,106	97.7	9,892	89.9
2. 公費等診療収益	1	0.0	2	0.0	8	0.1	59	0.5
3. その他の診療収益	19	0.2	434	5.0	256	1.8	444	4.0
4. その他の医療収益	24	0.3	127	1.5	60	0.4	372	3.4
II 介護収益	0	0.0	14	0.2	1	0.0	239	2.2
1. 施設サービス収益	0	0.0	0	0.0	0	0.0	0	0.0
2. 居宅サービス収益	0	0.0	14	0.2	0	0.0	234	2.1
(再掲)短期入所療養介護分	0	0.0	0	0.0	0	0.0	0	0.0
3. その他の介護収益	0	0.0	0	0.0	1	0.0	5	0.0
III 医療・介護費用	8,142	101.4	7,532	86.5	13,609	94.3	10,636	96.6
1. 給与費	5,008	62.4	4,350	49.9	6,018	41.7	5,740	52.1
2. 医薬品費	517	6.4	1,226	14.1	3,277	22.7	1,764	16.0
3. 材料費	59	0.7	101	1.2	627	4.3	298	2.7
4. 委託費	300	3.7	227	2.6	711	4.9	399	3.6
5. 減価償却費	249	3.1	220	2.5	305	2.1	349	3.2
(再掲)建物減価償却費	49	0.6	45	0.5	57	0.4	82	0.7
(再掲)医療機器減価償却費	82	1.0	69	0.8	69	0.5	129	1.2
6. その他の医療・介護費用	2,009	25.0	1,408	16.2	2,670	18.5	2,085	18.9
IV 損益差額(I+II-III)	-114	-1.4	1,177	13.5	823	5.7	371	3.4
V 税金	142	1.8	108	1.2	56	0.4	165	1.5
VI 税引後の総損益差額(IV-V)	-257	-3.2	1,069	12.3	768	5.3	206	1.9
施設数	29	—	29	—	14	—	443	—

一般診療所(医療法人) (集計2)

	全体													
	内科		小児科		精神科		外科		整形外科		産婦人科		眼科	
	金額	構成比率	金額	構成比率	金額	構成比率	金額	構成比率	金額	構成比率	金額	構成比率	金額	構成比率
	21年6月	21年6月	21年6月	21年6月	21年6月	21年6月	21年6月	21年6月	21年6月	21年6月	21年6月	21年6月	21年6月	21年6月
	千円	%	千円	%	千円	%	千円	%	千円	%	千円	%	千円	%
I 医療収益	13,215	96.1	7,990	100.0	6,882	100.0	18,282	99.0	12,346	98.2	21,271	100.0	15,622	99.9
1. 保険診療収益	12,366	89.9	6,803	85.1	6,590	95.8	16,456	89.1	10,629	84.5	9,074	42.6	15,193	97.2
(再掲)入院診療収益	444	3.2	199	2.5	288	4.2	2,261	12.2	981	7.8	3,783	17.8	1,384	8.9
(再掲)外来診療収益	11,922	86.7	6,604	82.7	6,302	91.6	14,195	76.9	9,649	76.7	5,291	24.9	13,808	88.3
2. 公費等診療収益	42	0.3	21	0.3	5	0.1	141	0.8	879	7.0	2	0.0	5	0.0
3. その他の診療収益	310	2.3	653	8.2	187	2.4	1,196	6.5	589	4.7	11,124	52.3	139	0.9
4. その他の医療収益	498	3.6	513	6.4	120	1.7	490	2.7	249	2.0	1,071	5.0	286	1.8
II 介護収益	540	3.9	0	0.0	0	0.0	187	1.0	229	1.8	5	0.0	10	0.1
1. 施設サービス収益	70	0.5	0	0.0	0	0.0	0	0.0	15	0.1	0	0.0	0	0.0
2. 居宅サービス収益	447	3.3	0	0.0	0	0.0	186	1.0	213	1.7	5	0.0	10	0.1
(再掲)短期入所療養介護分	29	0.2	0	0.0	0	0.0	0	0.0	0	0.0	0	0.0	0	0.0
3. その他の介護収益	23	0.2	0	0.0	0	0.0	1	0.0	1	0.0	0	0.0	1	0.0
III 医療・介護費用	13,351	97.1	8,795	110.1	6,780	98.5	17,425	94.3	11,408	90.7	18,816	88.4	14,076	90.0
1. 給与費	6,871	49.9	5,392	67.5	4,328	62.9	8,465	45.8	6,529	51.9	10,641	50.0	8,446	54.0
2. 医薬品費	2,470	18.0	1,122	14.0	319	4.6	2,928	15.9	1,677	13.3	1,244	5.8	1,323	8.5
3. 材料費	537	3.9	97	1.2	105	1.5	652	3.5	364	2.9	905	4.3	720	4.6
4. 委託費	584	4.2	295	3.7	189	2.7	959	5.2	219	1.7	1,566	7.4	201	1.3
5. 減価償却費	395	2.9	331	4.1	198	2.9	700	3.8	450	3.6	512	2.4	528	3.4
(再掲)建物減価償却費	101	0.7	145	1.8	79	1.1	208	1.1	106	0.8	212	1.0	120	0.8
(再掲)医療機器減価償却費	154	1.1	48	0.6	9	0.1	277	1.5	172	1.4	141	0.7	197	1.3
6. その他の医療・介護費用	2,494	18.1	1,558	19.5	1,640	23.8	3,720	20.1	2,170	17.3	3,948	18.6	2,859	18.3
IV 損益差額(I+II-III)	405	2.9	-805	-10.1	103	1.5	1,044	5.7	1,167	9.3	2,460	11.6	1,556	10.0
V 税金	218	1.6	108	1.4	45	0.7	232	1.3	172	1.4	454	2.1	403	2.6
VI 税引後の総損益差額(IV-V)	187	1.4	-913	-11.4	58	0.8	812	4.4	995	7.9	2,006	9.4	1,152	7.4
施設数	256	—	38	—	9	—	40	—	37	—	21	—	34	—

一般診療所(医療法人) (集計2)

	全体							
	耳鼻咽喉科		皮膚科		その他		全体	
	金額	構成比率	金額	構成比率	金額	構成比率	金額	構成比率
	21年6月	21年6月	21年6月	21年6月	21年6月	21年6月	21年6月	21年6月
	千円	%	千円	%	千円	%	千円	%
I 医療収益	8,058	100.0	8,768	99.8	17,173	99.3	13,108	97.7
1. 保険診療収益	8,009	99.4	8,208	93.5	16,886	97.6	11,749	87.6
(再掲)入院診療収益	14	0.2	43	0.5	362	2.1	752	5.6
(再掲)外来診療収益	7,995	99.2	8,165	93.0	16,524	95.5	10,998	82.0
2. 公費等診療収益	1	0.0	2	0.0	7	0.0	98	0.7
3. その他の診療収益	21	0.3	424	4.8	215	1.2	841	6.3
4. その他の医療収益	26	0.3	134	1.5	65	0.4	420	3.1
II 介護収益	0	0.0	13	0.2	123	0.7	307	2.3
1. 施設サービス収益	0	0.0	0	0.0	16	0.1	37	0.3
2. 居宅サービス収益	0	0.0	13	0.2	106	0.6	259	1.9
(再掲)短期入所療養介護分	0	0.0	0	0.0	0	0.0	14	0.1
3. その他の介護収益	0	0.0	0	0.0	1	0.0	12	0.1
III 医療・介護費用	8,084	100.3	7,654	87.2	16,927	97.9	12,824	95.6
1. 給与費	4,942	61.3	4,480	51.0	7,171	41.5	6,832	50.9
2. 医薬品費	512	6.3	1,196	13.6	4,029	23.3	2,047	15.3
3. 材料費	62	0.8	106	1.2	1,068	6.2	485	3.6
4. 委託費	297	3.7	222	2.5	711	4.1	540	4.0
5. 減価償却費	241	3.0	227	2.6	370	2.1	409	3.0
(再掲)建物減価償却費	47	0.6	50	0.6	70	0.4	111	0.8
(再掲)医療機器減価償却費	79	1.0	68	0.8	129	0.7	147	1.1
6. その他の医療・介護費用	2,030	25.2	1,422	16.2	3,578	20.7	2,512	18.7
IV 損益差額(I+II-III)	-26	-0.3	1,128	12.8	369	2.1	592	4.4
V 税金	138	1.7	105	1.2	111	0.6	212	1.6
VI 税引後の総損益差額(IV-V)	-164	-2.0	1,022	11.6	258	1.5	380	2.8
施設数	30	—	30	—	17	—	512	—

一般診療所(その他) (集計2)

	入院診療収益あり													
	内科		小児科		精神科		外科		整形外科		産婦人科		眼科	
	金額	構成比率	金額	構成比率	金額	構成比率	金額	構成比率	金額	構成比率	金額	構成比率	金額	構成比率
	21年6月	21年6月	21年6月	21年6月	21年6月	21年6月	21年6月	21年6月	21年6月	21年6月	21年6月	21年6月	21年6月	21年6月
	千円	%	千円	%	千円	%	千円	%	千円	%	千円	%	千円	%
I 医療収益	9,828	98.3	—	—	—	—	—	—	—	—	—	—	—	—
1. 保険診療収益	8,705	87.0	—	—	—	—	—	—	—	—	—	—	—	—
(再掲)入院診療収益	4,963	49.6	—	—	—	—	—	—	—	—	—	—	—	—
(再掲)外来診療収益	3,742	37.4	—	—	—	—	—	—	—	—	—	—	—	—
2. 公費等診療収益	58	0.6	—	—	—	—	—	—	—	—	—	—	—	—
3. その他の診療収益	661	6.6	—	—	—	—	—	—	—	—	—	—	—	—
4. その他の医療収益	405	4.0	—	—	—	—	—	—	—	—	—	—	—	—
II 介護収益	173	1.7	—	—	—	—	—	—	—	—	—	—	—	—
1. 施設サービス収益	134	1.3	—	—	—	—	—	—	—	—	—	—	—	—
2. 居宅サービス収益	35	0.3	—	—	—	—	—	—	—	—	—	—	—	—
(再掲)短期入所療養介護分	0	0.0	—	—	—	—	—	—	—	—	—	—	—	—
3. その他の介護収益	5	0.0	—	—	—	—	—	—	—	—	—	—	—	—
III 医療・介護費用	15,285	152.8	—	—	—	—	—	—	—	—	—	—	—	—
1. 給与費	8,815	88.1	—	—	—	—	—	—	—	—	—	—	—	—
2. 医薬品費	1,043	10.4	—	—	—	—	—	—	—	—	—	—	—	—
3. 材料費	585	5.9	—	—	—	—	—	—	—	—	—	—	—	—
4. 委託費	898	9.0	—	—	—	—	—	—	—	—	—	—	—	—
5. 減価償却費	10	0.1	—	—	—	—	—	—	—	—	—	—	—	—
(再掲)建物減価償却費	0	0.0	—	—	—	—	—	—	—	—	—	—	—	—
(再掲)医療機器減価償却費	0	0.0	—	—	—	—	—	—	—	—	—	—	—	—
6. その他の医療・介護費用	3,933	39.3	—	—	—	—	—	—	—	—	—	—	—	—
IV 損益差額(I + II - III)	-5,283	-52.8	—	—	—	—	—	—	—	—	—	—	—	—
V 税金	0	0.0	—	—	—	—	—	—	—	—	—	—	—	—
VI 税引後の総損益差額(IV - V)	-5,283	-52.8	—	—	—	—	—	—	—	—	—	—	—	—
施設数	2	—	0	—	0	—	0	—	0	—	0	—	0	—

(注)「一般診療所(その他)」とは、市町村立、国民健康保険組合、社会福祉法人、医療生協などの一般診療所である。(以下同様)

一般診療所(その他) (集計2)

	入院診療収益あり							
	耳鼻咽喉科		皮膚科		その他		全体	
	金額	構成比率	金額	構成比率	金額	構成比率	金額	構成比率
	21年6月	21年6月	21年6月	21年6月	21年6月	21年6月	21年6月	21年6月
	千円	%	千円	%	千円	%	千円	%
I 医療収益	—	—	—	—	—	—	9,828	98.3
1. 保険診療収益	—	—	—	—	—	—	8,705	87.0
(再掲)入院診療収益	—	—	—	—	—	—	4,963	49.6
(再掲)外来診療収益	—	—	—	—	—	—	3,742	37.4
2. 公費等診療収益	—	—	—	—	—	—	58	0.6
3. その他の診療収益	—	—	—	—	—	—	661	6.6
4. その他の医療収益	—	—	—	—	—	—	405	4.0
II 介護収益	—	—	—	—	—	—	173	1.7
1. 施設サービス収益	—	—	—	—	—	—	134	1.3
2. 居宅サービス収益	—	—	—	—	—	—	35	0.3
(再掲)短期入所療養介護分	—	—	—	—	—	—	0	0.0
3. その他の介護収益	—	—	—	—	—	—	5	0.0
III 医療・介護費用	—	—	—	—	—	—	15,285	152.8
1. 給与費	—	—	—	—	—	—	8,815	88.1
2. 医薬品費	—	—	—	—	—	—	1,043	10.4
3. 材料費	—	—	—	—	—	—	585	5.9
4. 委託費	—	—	—	—	—	—	898	9.0
5. 減価償却費	—	—	—	—	—	—	10	0.1
(再掲)建物減価償却費	—	—	—	—	—	—	0	0.0
(再掲)医療機器減価償却費	—	—	—	—	—	—	0	0.0
6. その他の医療・介護費用	—	—	—	—	—	—	3,933	39.3
IV 損益差額(I + II - III)	—	—	—	—	—	—	-5,283	-52.8
V 税金	—	—	—	—	—	—	0	0.0
VI 税引後の総損益差額(IV - V)	—	—	—	—	—	—	-5,283	-52.8
施設数	0	—	0	—	0	—	2	—

一般診療所(その他) (集計2)

	入院診療収益なし													
	内科		小児科		精神科		外科		整形外科		産婦人科		眼科	
	金額	構成比率	金額	構成比率	金額	構成比率	金額	構成比率	金額	構成比率	金額	構成比率	金額	構成比率
	21年6月	21年6月	21年6月	21年6月	21年6月	21年6月	21年6月	21年6月	21年6月	21年6月	21年6月	21年6月	21年6月	21年6月
	千円	%	千円	%	千円	%	千円	%	千円	%	千円	%	千円	%
I 医療収益	14,547	97.0	—	—	—	—	—	—	—	—	—	—	—	—
1. 保険診療収益	12,989	86.6	—	—	—	—	—	—	—	—	—	—	—	—
(再掲)入院診療収益	0	0.0	—	—	—	—	—	—	—	—	—	—	—	—
(再掲)外来診療収益	12,989	86.6	—	—	—	—	—	—	—	—	—	—	—	—
2. 公費等診療収益	178	1.2	—	—	—	—	—	—	—	—	—	—	—	—
3. その他の診療収益	78	0.5	—	—	—	—	—	—	—	—	—	—	—	—
4. その他の医療収益	1,303	8.7	—	—	—	—	—	—	—	—	—	—	—	—
II 介護収益	444	3.0	—	—	—	—	—	—	—	—	—	—	—	—
1. 施設サービス収益	0	0.0	—	—	—	—	—	—	—	—	—	—	—	—
2. 居宅サービス収益	417	2.8	—	—	—	—	—	—	—	—	—	—	—	—
(再掲)短期入所療養介護分	0	0.0	—	—	—	—	—	—	—	—	—	—	—	—
3. その他の介護収益	27	0.2	—	—	—	—	—	—	—	—	—	—	—	—
III 医療・介護費用	14,702	98.1	—	—	—	—	—	—	—	—	—	—	—	—
1. 給与費	6,533	43.6	—	—	—	—	—	—	—	—	—	—	—	—
2. 医薬品費	3,335	22.2	—	—	—	—	—	—	—	—	—	—	—	—
3. 材料費	441	2.9	—	—	—	—	—	—	—	—	—	—	—	—
4. 委託費	1,487	9.9	—	—	—	—	—	—	—	—	—	—	—	—
5. 減価償却費	1,194	8.0	—	—	—	—	—	—	—	—	—	—	—	—
(再掲)建物減価償却費	863	5.8	—	—	—	—	—	—	—	—	—	—	—	—
(再掲)医療機器減価償却費	185	1.2	—	—	—	—	—	—	—	—	—	—	—	—
6. その他の医療・介護費用	1,711	11.4	—	—	—	—	—	—	—	—	—	—	—	—
IV 損益差額(I+II-III)	289	1.9	—	—	—	—	—	—	—	—	—	—	—	—
V 税金	32	0.2	—	—	—	—	—	—	—	—	—	—	—	—
VI 税引後の総損益差額(IV-V)	257	1.7	—	—	—	—	—	—	—	—	—	—	—	—
施設数	23	—	0	—	0	—	0	—	0	—	0	—	0	—

一般診療所(その他) (集計2)

	入院診療収益なし							
	耳鼻咽喉科		皮膚科		その他		全体	
	金額	構成比率	金額	構成比率	金額	構成比率	金額	構成比率
	21年6月	21年6月	21年6月	21年6月	21年6月	21年6月	21年6月	21年6月
	千円	%	千円	%	千円	%	千円	%
I 医療収益	—	—	—	—	—	—	14,547	97.0
1. 保険診療収益	—	—	—	—	—	—	12,989	86.6
(再掲)入院診療収益	—	—	—	—	—	—	0	0.0
(再掲)外来診療収益	—	—	—	—	—	—	12,989	86.6
2. 公費等診療収益	—	—	—	—	—	—	178	1.2
3. その他の診療収益	—	—	—	—	—	—	78	0.5
4. その他の医療収益	—	—	—	—	—	—	1,303	8.7
II 介護収益	—	—	—	—	—	—	444	3.0
1. 施設サービス収益	—	—	—	—	—	—	0	0.0
2. 居宅サービス収益	—	—	—	—	—	—	417	2.8
(再掲)短期入所療養介護分	—	—	—	—	—	—	0	0.0
3. その他の介護収益	—	—	—	—	—	—	27	0.2
III 医療・介護費用	—	—	—	—	—	—	14,702	98.1
1. 給与費	—	—	—	—	—	—	6,533	43.6
2. 医薬品費	—	—	—	—	—	—	3,335	22.2
3. 材料費	—	—	—	—	—	—	441	2.9
4. 委託費	—	—	—	—	—	—	1,487	9.9
5. 減価償却費	—	—	—	—	—	—	1,194	8.0
(再掲)建物減価償却費	—	—	—	—	—	—	863	5.8
(再掲)医療機器減価償却費	—	—	—	—	—	—	185	1.2
6. その他の医療・介護費用	—	—	—	—	—	—	1,711	11.4
IV 損益差額(I+II-III)	—	—	—	—	—	—	289	1.9
V 税金	—	—	—	—	—	—	32	0.2
VI 税引後の総損益差額(IV-V)	—	—	—	—	—	—	257	1.7
施設数	0	—	0	—	0	—	23	—

一般診療所(その他) (集計2)

	全体													
	内科		小児科		精神科		外科		整形外科		産婦人科		眼科	
	金額	構成比率	金額	構成比率	金額	構成比率	金額	構成比率	金額	構成比率	金額	構成比率	金額	構成比率
	21年6月	21年6月	21年6月	21年6月	21年6月	21年6月	21年6月	21年6月	21年6月	21年6月	21年6月	21年6月	21年6月	21年6月
	千円	%	千円	%	千円	%	千円	%	千円	%	千円	%	千円	%
I 医療収益	14,170	97.1	—	—	—	—	—	—	—	—	—	—	—	—
1. 保険診療収益	12,646	86.7	—	—	—	—	—	—	—	—	—	—	—	—
(再掲)入院診療収益	397	2.7	—	—	—	—	—	—	—	—	—	—	—	—
(再掲)外来診療収益	12,249	83.9	—	—	—	—	—	—	—	—	—	—	—	—
2. 公営等診療収益	168	1.2	—	—	—	—	—	—	—	—	—	—	—	—
3. その他の診療収益	124	0.9	—	—	—	—	—	—	—	—	—	—	—	—
4. その他の医療収益	1,231	8.4	—	—	—	—	—	—	—	—	—	—	—	—
II 介護収益	423	2.9	—	—	—	—	—	—	—	—	—	—	—	—
1. 施設サービス収益	11	0.1	—	—	—	—	—	—	—	—	—	—	—	—
2. 居宅サービス収益	386	2.6	—	—	—	—	—	—	—	—	—	—	—	—
(再掲)短期入所療養介護分	0	0.0	—	—	—	—	—	—	—	—	—	—	—	—
3. その他の介護収益	26	0.2	—	—	—	—	—	—	—	—	—	—	—	—
III 医療・介護費用	14,749	101.1	—	—	—	—	—	—	—	—	—	—	—	—
1. 給与費	6,716	46.0	—	—	—	—	—	—	—	—	—	—	—	—
2. 医薬品費	3,151	21.6	—	—	—	—	—	—	—	—	—	—	—	—
3. 材料費	453	3.1	—	—	—	—	—	—	—	—	—	—	—	—
4. 委託費	1,440	9.9	—	—	—	—	—	—	—	—	—	—	—	—
5. 減価償却費	1,099	7.5	—	—	—	—	—	—	—	—	—	—	—	—
(再掲)建物減価償却費	794	5.4	—	—	—	—	—	—	—	—	—	—	—	—
(再掲)医療機器減価償却費	170	1.2	—	—	—	—	—	—	—	—	—	—	—	—
6. その他の医療・介護費用	1,889	12.9	—	—	—	—	—	—	—	—	—	—	—	—
IV 損益差額(I+II-III)	-156	-1.1	—	—	—	—	—	—	—	—	—	—	—	—
V 税金	30	0.2	—	—	—	—	—	—	—	—	—	—	—	—
VI 税引後の総損益差額(IV-V)	-186	-1.3	—	—	—	—	—	—	—	—	—	—	—	—
施設数	25	—	0	—	0	—	0	—	0	—	0	—	0	—

一般診療所(その他) (集計2)

	全体							
	耳鼻咽喉科		皮膚科		その他		全体	
	金額	構成比率	金額	構成比率	金額	構成比率	金額	構成比率
	21年6月	21年6月	21年6月	21年6月	21年6月	21年6月	21年6月	21年6月
	千円	%	千円	%	千円	%	千円	%
I 医療収益	—	—	—	—	—	—	14,170	97.1
1. 保険診療収益	—	—	—	—	—	—	12,646	86.7
(再掲)入院診療収益	—	—	—	—	—	—	397	2.7
(再掲)外来診療収益	—	—	—	—	—	—	12,249	83.9
2. 公営等診療収益	—	—	—	—	—	—	168	1.2
3. その他の診療収益	—	—	—	—	—	—	124	0.9
4. その他の医療収益	—	—	—	—	—	—	1,231	8.4
II 介護収益	—	—	—	—	—	—	423	2.9
1. 施設サービス収益	—	—	—	—	—	—	11	0.1
2. 居宅サービス収益	—	—	—	—	—	—	386	2.6
(再掲)短期入所療養介護分	—	—	—	—	—	—	0	0.0
3. その他の介護収益	—	—	—	—	—	—	26	0.2
III 医療・介護費用	—	—	—	—	—	—	14,749	101.1
1. 給与費	—	—	—	—	—	—	6,716	46.0
2. 医薬品費	—	—	—	—	—	—	3,151	21.6
3. 材料費	—	—	—	—	—	—	453	3.1
4. 委託費	—	—	—	—	—	—	1,440	9.9
5. 減価償却費	—	—	—	—	—	—	1,099	7.5
(再掲)建物減価償却費	—	—	—	—	—	—	794	5.4
(再掲)医療機器減価償却費	—	—	—	—	—	—	170	1.2
6. その他の医療・介護費用	—	—	—	—	—	—	1,889	12.9
IV 損益差額(I+II-III)	—	—	—	—	—	—	-156	-1.1
V 税金	—	—	—	—	—	—	30	0.2
VI 税引後の総損益差額(IV-V)	—	—	—	—	—	—	-186	-1.3
施設数	0	—	0	—	0	—	25	—

一般診療所(全体) (集計2)

	入院診療収益あり													
	内科		小児科		精神科		外科		整形外科		産婦人科		眼科	
	金額	構成比率	金額	構成比率	金額	構成比率	金額	構成比率	金額	構成比率	金額	構成比率	金額	構成比率
	21年6月	21年6月	21年6月	21年6月	21年6月	21年6月	21年6月	21年6月	21年6月	21年6月	21年6月	21年6月	21年6月	21年6月
	千円	%	千円	%	千円	%	千円	%	千円	%	千円	%	千円	%
I 医業収益	21,774	93.7	14,253	100.0	14,190	100.0	40,987	99.3	21,808	99.7	26,204	100.0	29,889	100.0
1. 保険診療収益	20,739	89.2	12,283	86.0	13,237	93.3	39,317	95.3	18,743	85.7	10,098	38.5	28,746	96.2
(再掲)入院診療収益	4,044	17.4	3,777	26.5	2,594	18.3	10,146	24.6	4,775	21.8	5,737	21.9	6,166	20.6
(再掲)外来診療収益	16,695	71.8	8,486	59.5	10,642	75.0	29,171	70.7	13,968	63.9	4,360	16.6	22,580	75.5
2. 公費等診療収益	194	0.8	192	1.3	46	0.3	198	0.5	1,728	7.9	1	0.0	7	0.0
3. その他の診療収益	381	1.6	1,774	12.4	228	1.6	882	2.1	1,136	5.2	14,062	53.7	278	0.9
4. その他の医業収益	460	2.0	23	0.2	680	4.8	589	1.4	201	0.9	2,043	7.8	858	2.9
II 介護収益	1,470	6.3	0	0.0	0	0.0	273	0.7	61	0.3	0	0.0	0	0.0
1. 施設サービス収益	608	2.6	0	0.0	0	0.0	0	0.0	61	0.3	0	0.0	0	0.0
2. 居宅サービス収益	746	3.2	0	0.0	0	0.0	273	0.7	0	0.0	0	0.0	0	0.0
(再掲)短期入所療養介護分	222	1.0	0	0.0	0	0.0	0	0.0	0	0.0	0	0.0	0	0.0
3. その他の介護収益	116	0.5	0	0.0	0	0.0	0	0.0	0	0.0	0	0.0	0	0.0
III 医業・介護費用	23,057	99.2	16,470	115.6	15,314	107.9	35,788	86.7	18,782	85.9	23,510	89.7	26,084	87.3
1. 給与費	10,894	46.9	9,883	69.3	9,172	64.6	16,417	39.8	11,120	50.8	13,091	50.0	15,283	51.1
2. 医薬品費	4,004	17.2	727	5.1	364	2.6	8,196	19.9	1,792	8.2	1,183	4.5	2,281	7.6
3. 材料費	1,768	7.6	559	3.9	452	3.2	1,645	4.0	626	2.9	1,105	4.2	1,659	5.6
4. 委託費	1,317	5.7	1,276	9.0	1,135	8.0	2,375	5.8	607	2.8	2,393	9.1	230	0.8
5. 減価償却費	595	2.6	1,427	10.0	1,135	8.0	626	1.5	841	3.8	641	2.4	1,268	4.2
(再掲)建物減価償却費	237	1.0	1,352	9.5	567	4.0	230	0.6	210	1.0	349	1.3	379	1.3
(再掲)医療機器減価償却費	147	0.6	74	0.5	22	0.2	279	0.7	391	1.8	140	0.5	554	1.9
6. その他の医業・介護費用	4,479	19.3	2,598	18.2	3,056	21.5	6,529	15.8	3,796	17.4	5,097	19.5	5,364	17.9
IV 損益差額(I+II-III)	187	0.8	-2,217	-15.6	-1,123	-7.9	5,472	13.3	3,087	14.1	2,694	10.3	3,806	12.7
V 税金	-	-	-	-	-	-	-	-	-	-	-	-	-	-
VI 税引後の総損益差額(IV-V)	-	-	-	-	-	-	-	-	-	-	-	-	-	-
施設数	33	-	2	-	1	-	9	-	9	-	18	-	9	-

- 73 -

一般診療所(全体) (集計2)

	入院診療収益あり							
	耳鼻咽喉科		皮膚科		その他		全体	
	金額	構成比率	金額	構成比率	金額	構成比率	金額	構成比率
	21年6月	21年6月	21年6月	21年6月	21年6月	21年6月	21年6月	21年6月
	千円	%	千円	%	千円	%	千円	%
I 医業収益	8,942	100.0	10,875	100.0	20,138	98.3	24,806	97.6
1. 保険診療収益	8,769	98.1	10,399	95.6	19,765	96.5	20,482	80.6
(再掲)入院診療収益	432	4.8	1,297	11.9	3,950	19.3	5,192	20.4
(再掲)外来診療収益	8,337	93.2	9,102	83.7	15,814	77.2	15,290	60.2
2. 公費等診療収益	0	0.0	0	0.0	0	0.0	273	1.1
3. その他の診療収益	85	1.0	142	1.3	226	1.1	3,278	12.9
4. その他の医業収益	88	1.0	334	3.1	147	0.7	773	3.0
II 介護収益	0	0.0	0	0.0	347	1.7	602	2.4
1. 施設サービス収益	0	0.0	0	0.0	46	0.2	235	0.9
2. 居宅サービス収益	0	0.0	0	0.0	301	1.5	324	1.3
(再掲)短期入所療養介護分	0	0.0	0	0.0	0	0.0	82	0.3
3. その他の介護収益	0	0.0	0	0.0	0	0.0	43	0.2
III 医業・介護費用	6,415	71.7	11,181	102.8	20,103	98.1	23,555	92.7
1. 給与費	3,047	34.1	8,264	76.0	7,634	37.3	11,984	47.2
2. 医薬品費	352	3.9	332	3.1	4,475	21.8	3,294	13.0
3. 材料費	148	1.7	253	2.3	1,855	9.1	1,424	5.6
4. 委託費	211	2.4	62	0.6	512	2.5	1,376	5.4
5. 減価償却費	0	0.0	435	4.0	532	2.6	712	2.8
(再掲)建物減価償却費	0	0.0	208	1.9	193	0.9	293	1.2
(再掲)医療機器減価償却費	0	0.0	36	0.3	219	1.1	223	0.9
6. その他の医業・介護費用	2,657	29.7	1,836	16.9	5,095	24.9	4,765	18.8
IV 損益差額(I+II-III)	2,527	28.3	-306	-2.8	382	1.9	1,853	7.3
V 税金	-	-	-	-	-	-	-	-
VI 税引後の総損益差額(IV-V)	-	-	-	-	-	-	-	-
施設数	1	-	1	-	6	-	89	-

- 74 -

一般診療所(全体) (集計2)

	入院診療収益なし													
	内科		小児科		精神科		外科		整形外科		産婦人科		眼科	
	金額	構成比率	金額	構成比率	金額	構成比率	金額	構成比率	金額	構成比率	金額	構成比率	金額	構成比率
	21年6月	21年6月	21年6月	21年6月	21年6月	21年6月	21年6月	21年6月	21年6月	21年6月	21年6月	21年6月	21年6月	21年6月
	千円	%	千円	%	千円	%	千円	%	千円	%	千円	%	千円	%
I 医業収益	9,479	97.8	5,998	100.0	5,075	100.0	9,584	99.0	10,243	97.8	8,341	99.9	8,184	99.9
1. 保険診療収益	8,837	91.2	5,065	84.4	4,924	97.0	8,226	85.0	8,988	85.8	5,380	64.5	7,988	97.5
(再掲)入院診療収益	0	0.0	0	0.0	0	0.0	0	0.0	0	0.0	0	0.0	0	0.0
(再掲)外来診療収益	8,837	91.2	5,065	84.4	4,924	97.0	8,226	85.0	8,988	85.8	5,380	64.5	7,988	97.5
2. 公営等診療収益	24	0.2	7	0.1	3	0.1	120	1.2	643	6.1	1	0.0	4	0.0
3. その他の診療収益	236	2.4	484	8.1	95	1.9	888	9.2	458	4.4	2,765	33.1	74	0.9
4. その他の医業収益	382	3.9	441	7.4	53	1.0	350	3.6	153	1.5	196	2.3	119	1.4
II 介護収益	209	2.2	0	0.0	0	0.0	95	1.0	232	2.2	4	0.1	5	0.1
1. 施設サービス収益	0	0.0	0	0.0	0	0.0	0	0.0	0	0.0	0	0.0	0	0.0
2. 居宅サービス収益	203	2.1	0	0.0	0	0.0	95	1.0	231	2.2	4	0.1	5	0.1
(再掲)短期入所療養介護分	0	0.0	0	0.0	0	0.0	0	0.0	0	0.0	0	0.0	0	0.0
3. その他の介護収益	6	0.1	0	0.0	0	0.0	0	0.0	1	0.0	0	0.0	0	0.0
III 医業・介護費用	8,566	88.4	5,581	93.0	3,908	77.0	9,179	94.8	8,154	77.8	6,407	76.8	6,246	76.3
1. 給与費	4,033	41.8	3,073	51.2	2,153	42.4	4,462	46.1	3,972	37.9	2,566	30.8	3,185	38.9
2. 医薬品費	1,959	20.2	940	15.7	461	9.1	1,316	13.6	1,710	16.3	1,174	14.1	672	8.2
3. 材料費	252	2.6	65	1.1	30	0.6	267	2.8	200	1.9	149	1.8	230	2.8
4. 委託費	411	4.2	210	3.5	60	1.2	387	4.0	199	1.9	541	6.5	214	2.6
5. 減価償却費	348	3.6	212	3.5	82	1.6	555	5.7	325	3.1	246	2.9	276	3.4
(再掲)建物減価償却費	122	1.3	72	1.2	22	0.4	183	1.9	102	1.0	64	0.8	79	1.0
(再掲)医療機器減価償却費	121	1.2	44	0.7	12	0.2	204	2.1	96	0.9	82	1.0	94	1.1
6. その他の医業・介護費用	1,564	16.1	1,082	18.0	1,123	22.1	2,192	22.6	1,748	16.7	1,731	20.7	1,670	20.4
IV 損益差額(I+II-III)	1,122	11.6	417	7.0	1,167	23.0	500	5.2	2,321	22.2	1,938	23.2	1,943	23.7
V 税金	—	—	—	—	—	—	—	—	—	—	—	—	—	—
VI 税引後の総損益差額(IV-V)	—	—	—	—	—	—	—	—	—	—	—	—	—	—
施設数	492	—	76	—	23	—	53	—	70	—	25	—	69	—

- 75 -

一般診療所(全体) (集計2)

	入院診療収益なし							
	耳鼻咽喉科		皮膚科		その他		全体	
	金額	構成比率	金額	構成比率	金額	構成比率	金額	構成比率
	21年6月	21年6月	21年6月	21年6月	21年6月	21年6月	21年6月	21年6月
	千円	%	千円	%	千円	%	千円	%
I 医業収益	6,268	100.0	7,297	99.9	11,622	100.0	8,746	98.5
1. 保険診療収益	6,218	99.2	6,914	94.7	11,337	97.5	8,045	90.6
(再掲)入院診療収益	0	0.0	0	0.0	0	0.0	0	0.0
(再掲)外来診療収益	6,218	99.2	6,914	94.7	11,337	97.5	8,045	90.6
2. 公営等診療収益	0	0.0	1	0.0	16	0.1	67	0.8
3. その他の診療収益	21	0.3	310	4.2	168	1.4	348	3.9
4. その他の医業収益	28	0.4	72	1.0	102	0.9	286	3.2
II 介護収益	0	0.0	6	0.1	1	0.0	131	1.5
1. 施設サービス収益	0	0.0	0	0.0	0	0.0	0	0.0
2. 居宅サービス収益	0	0.0	6	0.1	0	0.0	127	1.4
(再掲)短期入所療養介護分	0	0.0	0	0.0	0	0.0	0	0.0
3. その他の介護収益	0	0.0	0	0.0	1	0.0	3	0.0
III 医業・介護費用	5,554	88.6	5,502	75.3	10,105	86.9	7,646	86.1
1. 給与費	3,098	49.4	2,728	37.3	4,069	35.0	3,687	41.5
2. 医薬品費	549	8.8	1,081	14.8	2,637	22.7	1,546	17.4
3. 材料費	50	0.8	101	1.4	513	4.4	209	2.4
4. 委託費	197	3.1	183	2.5	469	4.0	332	3.7
5. 減価償却費	209	3.3	194	2.7	323	2.8	313	3.5
(再掲)建物減価償却費	62	1.0	54	0.7	69	0.6	103	1.2
(再掲)医療機器減価償却費	63	1.0	59	0.8	110	0.9	104	1.2
6. その他の医業・介護費用	1,450	23.1	1,216	16.6	2,095	18.0	1,560	17.6
IV 損益差額(I+II-III)	714	11.4	1,801	24.7	1,518	13.1	1,230	13.9
V 税金	—	—	—	—	—	—	—	—
VI 税引後の総損益差額(IV-V)	—	—	—	—	—	—	—	—
施設数	61	—	63	—	26	—	958	—

- 76 -

一般診療所(全体) (集計2)

	全体															
	内科				小児科				精神科				外科			
	金額		構成比率		金額		構成比率		金額		構成比率		金額		構成比率	
	21年6月	21年6月	21年6月	21年6月	21年6月	21年6月	21年6月	21年6月	21年6月	21年6月	21年6月	21年6月	21年6月	21年6月	21年6月	21年6月
	千円	%	千円	%	千円	%	千円	%	千円	%	千円	%	千円	%	千円	%
I 医療収益	10,252	97.3	6,210	100.0	5,455	100.0	14,142	99.2	11,561	98.2	15,818	100.0	10,689	100.0		
1. 保険診療収益	9,586	90.9	5,250	84.5	5,270	96.6	12,739	89.3	10,100	85.8	7,355	46.5	10,383	97.1		
(再掲)入院診療収益	254	2.4	97	1.6	108	2.0	1,473	10.3	544	4.6	2,402	15.2	711	6.7		
(再掲)外来診療収益	9,331	88.5	5,153	83.0	5,162	94.6	11,266	79.0	9,556	81.2	4,953	31.3	9,672	90.4		
2. 公営等診療収益	34	0.3	12	0.2	5	0.1	132	0.9	767	6.5	1	0.0	4	0.0		
3. その他の診療収益	245	2.3	517	8.3	101	1.9	887	6.2	536	4.5	7,494	47.4	98	0.9		
4. その他の医療収益	387	3.7	431	6.9	79	1.4	385	2.7	159	1.3	969	6.1	204	1.9		
II 介護収益	289	2.7	0	0.0	0	0.0	121	0.8	212	1.8	3	0.0	4	0.0		
1. 施設サービス収益	38	0.4	0	0.0	0	0.0	0	0.0	7	0.1	0	0.0	0	0.0		
2. 居宅サービス収益	238	2.3	0	0.0	0	0.0	120	0.8	205	1.7	3	0.0	4	0.0		
(再掲)短期入所療養介護分	14	0.1	0	0.0	0	0.0	0	0.0	0	0.0	0	0.0	0	0.0		
3. その他の介護収益	13	0.1	0	0.0	0	0.0	0	0.0	1	0.0	0	0.0	0	0.0		
III 医療・介護費用	9,477	89.9	5,861	94.4	4,383	80.4	13,041	91.4	9,364	79.5	13,566	85.7	8,535	79.8		
1. 給与費	4,464	42.4	3,248	52.3	2,445	44.8	6,197	43.5	4,786	40.7	6,972	44.1	4,580	42.8		
2. 医薬品費	2,087	19.8	934	15.0	457	8.4	2,315	16.2	1,719	14.6	1,178	7.4	857	8.0		
3. 材料費	347	3.3	77	1.2	48	0.9	487	3.3	249	2.1	549	3.5	395	3.7		
4. 委託費	466	4.4	238	3.8	105	1.9	675	4.7	245	2.1	1,316	8.3	216	2.0		
5. 減価償却費	363	3.4	243	3.9	126	2.3	566	4.0	384	3.3	411	2.6	390	3.7		
(再掲)建物減価償却費	129	1.2	105	1.7	45	0.8	190	1.3	114	1.0	183	1.2	113	1.1		
(再掲)医療機器減価償却費	122	1.2	45	0.7	13	0.2	215	1.5	129	1.1	106	0.7	147	1.4		
6. その他の医療・介護費用	1,747	16.6	1,121	18.0	1,203	22.1	2,821	19.8	1,981	16.8	3,140	19.8	2,096	19.6		
IV 損益差額(I+II-III)	1,064	10.1	349	5.6	1,072	19.6	1,222	8.6	2,408	20.5	2,255	14.3	2,158	20.2		
V 税金	—	—	—	—	—	—	—	—	—	—	—	—	—	—		
VI 税引後の総損益差額(IV-V)	—	—	—	—	—	—	—	—	—	—	—	—	—	—		
施設数	525	—	78	—	24	—	62	—	79	—	43	—	78	—		

- 77 -

一般診療所(全体) (集計2)

	全体							
	耳鼻咽喉科				皮膚科			
	金額		構成比率		金額		構成比率	
	21年6月	21年6月	21年6月	21年6月	21年6月	21年6月	21年6月	21年6月
	千円	%	千円	%	千円	%	千円	%
I 医療収益	6,311	100.0	7,353	99.9	13,219	99.5	10,111	98.3
1. 保険診療収益	6,259	99.2	6,969	94.7	12,917	97.2	9,102	88.5
(再掲)入院診療収益	7	0.1	20	0.3	741	5.6	441	4.3
(再掲)外来診療収益	6,252	99.1	6,948	94.4	12,177	91.7	8,661	84.2
2. 公営等診療収益	0	0.0	1	0.0	13	0.1	85	0.8
3. その他の診療収益	22	0.4	307	4.2	179	1.3	597	5.8
4. その他の医療収益	29	0.5	76	1.0	110	0.8	327	3.2
II 介護収益	0	0.0	6	0.1	66	0.5	171	1.7
1. 施設サービス収益	0	0.0	0	0.0	9	0.1	20	0.2
2. 居宅サービス収益	0	0.0	6	0.1	57	0.4	144	1.4
(再掲)短期入所療養介護分	0	0.0	0	0.0	0	0.0	7	0.1
3. その他の介護収益	0	0.0	0	0.0	1	0.0	7	0.1
III 医療・介護費用	5,567	88.2	5,591	76.0	11,980	90.2	8,999	87.5
1. 給与費	3,098	49.1	2,814	38.2	4,738	35.7	4,393	42.7
2. 医薬品費	546	8.7	1,070	14.5	2,981	22.4	1,695	16.5
3. 材料費	52	0.8	103	1.4	765	5.8	312	3.0
4. 委託費	197	3.1	181	2.5	477	3.6	421	4.1
5. 減価償却費	205	3.3	197	2.7	362	2.7	347	3.4
(再掲)建物減価償却費	61	1.0	56	0.8	92	0.7	119	1.2
(再掲)医療機器減価償却費	62	1.0	59	0.8	130	1.0	114	1.1
6. その他の医療・介護費用	1,469	23.3	1,225	16.7	2,657	20.0	1,832	17.8
IV 損益差額(I+II-III)	743	11.8	1,768	24.0	1,305	9.8	1,283	12.5
V 税金	—	—	—	—	—	—	—	—
VI 税引後の総損益差額(IV-V)	—	—	—	—	—	—	—	—
施設数	62	—	64	—	32	—	1,047	—

- 78 -

(6) 院外処方率別の損益状況

一般病院(全体) (集計1)

(1施設当たり損益)

	院外処方なし										院外処方あり									
	金額					構成比率					金額					構成比率				
	19年6月		21年6月		金額の伸び率	19年6月		21年6月		金額の伸び率	19年6月		21年6月		金額の伸び率	19年6月		21年6月		金額の伸び率
	千円	千円	千円	千円		%	%	%	%		千円	千円	千円	千円		%	%	%	%	
I 医療収益	153,079	144,350	100.0	99.9	-5.7	259,237	304,497	100.0	99.9	17.5	—	269,169	—	99.9	—	—	295,197	—	99.9	—
1 入院診療収益	101,410	92,192	66.2	63.8	-9.1	177,000	205,064	68.3	67.3	15.9	—	164,166	—	60.9	—	—	203,308	—	68.8	—
2 特別の療養環境収益	1,431	1,363	0.9	0.9	-4.8	3,362	4,188	1.3	1.4	24.6	—	4,756	—	1.8	—	—	4,339	—	1.5	—
3 外来診療収益	46,243	45,831	30.2	31.7	-0.9	72,678	84,509	28.0	27.7	16.3	—	92,049	—	34.2	—	—	76,147	—	25.8	—
4 その他の医療収益	3,995	4,964	2.6	3.4	24.3	6,198	10,736	2.4	3.5	73.2	—	8,198	—	3.0	—	—	11,402	—	3.9	—
II 介護収益	—	189	—	0.1	—	—	252	—	0.1	—	—	304	—	0.1	—	—	256	—	0.1	—
III 医療・介護費用	153,250	146,914	100.1	101.6	-4.1	275,851	319,201	106.4	104.7	15.7	—	292,982	—	108.7	—	—	309,335	—	104.7	—
1 給与費	74,956	77,515	49.0	53.6	3.4	145,277	167,324	56.0	54.9	15.2	—	143,823	—	53.4	—	—	165,967	—	56.2	—
2 医薬品費	28,147	25,788	18.4	17.8	-8.4	36,679	42,026	14.1	13.8	14.6	—	54,640	—	20.3	—	—	34,819	—	11.8	—
3 給食用材料費	1,843	1,439	1.2	1.0	-21.9	2,363	2,539	0.9	0.8	7.4	—	2,021	—	0.7	—	—	2,538	—	0.9	—
4 診療材料費・医療消耗器具備品費	13,821	10,206	9.0	7.1	-26.2	25,888	30,579	10.0	10.0	18.1	—	22,678	—	8.4	—	—	30,892	—	10.5	—
5 委託費	8,190	7,767	5.3	5.4	-5.2	18,563	21,030	7.2	6.9	13.3	—	14,519	—	5.4	—	—	21,326	—	7.2	—
6 減価償却費	7,625	6,280	5.0	4.3	-17.6	15,329	17,640	5.9	5.8	15.1	—	15,580	—	5.8	—	—	16,675	—	5.6	—
(再掲)建物減価償却費	3,670	2,721	2.4	1.9	-25.9	6,202	6,988	2.4	2.3	12.7	—	5,239	—	1.9	—	—	6,598	—	2.2	—
(再掲)医療機器減価償却費	2,552	2,151	1.7	1.5	-15.7	5,926	6,631	2.3	2.2	11.9	—	5,015	—	1.9	—	—	6,271	—	2.1	—
7 設備関係費	6,248	6,235	4.1	4.3	-0.2	10,789	13,651	4.2	4.5	26.5	—	20,097	—	7.5	—	—	12,066	—	4.1	—
8 経費	11,540	9,638	7.5	6.7	-16.5	18,238	21,259	7.0	7.0	16.6	—	16,763	—	6.2	—	—	21,797	—	7.4	—
9 その他の医療費用	881	2,047	0.6	1.4	132.3	2,724	3,153	1.1	1.0	15.7	—	2,860	—	1.1	—	—	3,255	—	1.1	—
IV 損益差額(I+II-III)	-171	-2,375	-0.1	-1.6	—	-16,613	-14,452	-6.4	-4.7	—	—	-23,509	—	-8.7	—	—	-13,882	—	-4.7	—
V その他の医療・介護関連収益	5,728	6,540	3.7	4.5	14.2	16,239	19,652	6.3	6.4	21.0	—	10,364	—	3.8	—	—	19,317	—	6.5	—
VI その他の医療・介護関連費用	3,636	3,169	2.4	2.2	-12.8	7,064	9,468	2.7	3.1	34.0	—	6,183	—	2.3	—	—	10,057	—	3.4	—
VII 総損益差額(IV+V-VI)	1,921	996	1.3	0.7	—	-7,439	-4,269	-2.9	-1.4	—	—	-19,328	—	-7.2	—	—	-4,622	—	-1.6	—
VIII 税金	—	—	—	—	—	—	—	—	—	—	—	—	—	—	—	—	—	—	—	—
IX 税引後の総損益差額(VII-VIII)	—	—	—	—	—	—	—	—	—	—	—	—	—	—	—	—	—	—	—	—
施設数	87	89	—	—	—	327	460	—	—	—	—	69	—	—	—	—	280	—	—	—
平均病床数	141	143	—	—	—	203	221	—	—	—	—	190	—	—	—	—	222	—	—	—

(注) 1. 「院外処方なし」は、無回答及び処方せん料算定回数0回の施設分を含んだ集計である。(以下同様)

2. 79～80頁における「19年6月」の数値は、介護保険事業に係る収入のない医療機関の集計である。同じく「21年6月」の数値は、医療・介護収益に占める介護収益の割合が2%未満の医療機関の集計である。

- 79 -

一般病院 (参考) 国公立を除く (集計1)

(1施設当たり損益)

	院外処方なし										院外処方あり									
	金額					構成比率					金額					構成比率				
	19年6月		21年6月		金額の伸び率	19年6月		21年6月		金額の伸び率	19年6月		21年6月		金額の伸び率	19年6月		21年6月		金額の伸び率
	千円	千円	千円	千円		%	%	%	%		千円	千円	千円	千円		%	%	%	%	
I 医療収益	152,538	141,597	100.0	99.9	-7.2	195,845	267,016	100.0	99.9	36.3	—	265,559	—	99.9	—	—	257,325	—	99.9	—
1 入院診療収益	102,966	91,358	67.5	64.4	-11.3	129,491	176,794	66.1	66.1	36.5	—	160,393	—	60.3	—	—	175,092	—	68.0	—
2 特別の療養環境収益	1,406	1,495	0.9	1.1	6.3	2,997	4,293	1.5	1.6	43.2	—	5,442	—	2.0	—	—	4,419	—	1.7	—
3 外来診療収益	44,656	43,216	29.3	30.5	-3.2	57,652	75,977	29.4	28.4	31.8	—	91,623	—	34.5	—	—	67,176	—	26.1	—
4 その他の医療収益	3,511	5,528	2.3	3.9	57.4	5,706	9,953	2.9	3.7	74.4	—	8,101	—	3.0	—	—	10,639	—	4.1	—
II 介護収益	—	204	—	0.1	—	—	276	—	0.1	—	—	296	—	0.1	—	—	274	—	0.1	—
III 医療・介護費用	150,173	139,521	98.4	98.4	-7.1	197,280	269,920	100.7	101.0	36.8	—	282,919	—	106.4	—	—	259,461	—	100.7	—
1 給与費	73,431	73,403	48.1	51.8	-0.0	106,059	141,159	54.2	52.8	33.1	—	135,162	—	50.8	—	—	139,381	—	54.1	—
2 医薬品費	26,837	24,432	17.6	17.2	-9.0	25,839	35,689	13.2	13.4	38.1	—	53,972	—	20.3	—	—	27,859	—	10.8	—
3 給食用材料費	1,927	1,384	1.3	1.0	-28.2	1,816	2,327	0.9	0.9	28.1	—	2,026	—	0.8	—	—	2,351	—	0.9	—
4 診療材料費・医療消耗器具備品費	13,523	9,375	8.9	6.6	-30.7	17,287	25,034	8.8	9.4	44.8	—	23,310	—	8.8	—	—	24,400	—	9.5	—
5 委託費	7,815	7,030	5.1	5.0	-10.0	12,443	16,235	6.4	6.1	30.5	—	13,483	—	5.1	—	—	17,163	—	6.7	—
6 減価償却費	7,175	5,368	4.7	3.8	-25.2	9,825	12,945	5.0	4.8	31.8	—	15,404	—	5.8	—	—	12,133	—	4.7	—
(再掲)建物減価償却費	3,363	1,986	2.2	1.4	-40.9	3,212	4,733	1.6	1.8	47.4	—	4,793	—	1.8	—	—	4,511	—	1.8	—
(再掲)医療機器減価償却費	2,263	1,753	1.5	1.2	-22.5	3,673	4,182	1.9	1.6	13.9	—	4,452	—	1.7	—	—	3,789	—	1.5	—
7 設備関係費	6,482	6,780	4.2	4.8	4.6	9,153	13,182	4.7	4.9	44.0	—	19,645	—	7.4	—	—	11,787	—	4.6	—
8 経費	12,005	9,467	7.9	6.7	-21.1	13,021	20,075	6.6	7.5	54.2	—	17,385	—	6.5	—	—	20,943	—	8.1	—
9 その他の医療費用	976	2,283	0.6	1.6	133.9	1,837	3,274	0.9	1.2	78.2	—	2,532	—	1.0	—	—	3,444	—	1.3	—
IV 損益差額(I+II-III)	2,365	2,280	1.6	1.6	—	-1,435	-2,628	-0.7	-1.0	—	—	-17,063	—	-6.4	—	—	-1,861	—	-0.7	—
V その他の医療・介護関連収益	3,730	3,692	2.4	2.6	-1.0	5,121	6,001	2.6	2.2	17.2	—	5,372	—	2.0	—	—	6,291	—	2.4	—
VI その他の医療・介護関連費用	3,661	2,642	2.4	1.9	-27.8	3,683	7,244	1.9	2.7	96.7	—	5,824	—	2.2	—	—	8,201	—	3.2	—
VII 総損益差額(IV+V-VI)	2,434	3,330	1.6	2.3	—	3	-3,871	0.0	-1.4	—	—	-17,515	—	-6.6	—	—	-3,771	—	-1.5	—
VIII 税金	—	—	—	—	—	—	—	—	—	—	—	—	—	—	—	—	—	—	—	—
IX 税引後の総損益差額(VII-VIII)	—	—	—	—	—	—	—	—	—	—	—	—	—	—	—	—	—	—	—	—
施設数	77	75	—	—	—	246	337	—	—	—	—	58	—	—	—	—	197	—	—	—
平均病床数	143	143	—	—	—	156	189	—	—	—	—	161	—	—	—	—	189	—	—	—

- 80 -

一般診療所(全体) (集計2)

(1施設当たり損益)

	院外処方なし					院外処方あり															
	金額		構成比率		金額の 伸び率	金額		構成比率		金額の 伸び率	院外処方率 0%超～10%未満					院外処方率 80%～100%					
	19年6月		21年6月			19年6月		21年6月			金額		構成比率		金額の 伸び率	金額		構成比率		金額の 伸び率	
	千円	千円	%	%	千円	千円	%	%	%	千円	千円	%	%	%		千円	千円	%	%		%
I 医薬収益	8,467	10,244	100.0	98.8	21.0	9,241	10,064	100.0	98.2	8.9	—	10,489	—	99.8	—	—	9,804	—	97.7	—	—
1 保険診療収益	7,649	8,878	90.3	85.6	16.1	8,551	9,182	92.5	89.6	7.4	—	9,295	—	88.4	—	—	9,029	—	90.0	—	—
(再掲)入院診療収益	328	644	3.9	6.2	96.3	314	369	3.4	3.6	17.5	—	312	—	3.0	—	—	364	—	3.6	—	—
(再掲)外来診療収益	7,321	8,233	86.5	79.4	12.5	8,238	8,813	89.1	86.0	7.0	—	8,983	—	85.5	—	—	8,665	—	86.3	—	—
2 公害等診療収益	86	69	1.0	0.7	-19.8	65	90	0.7	0.9	38.5	—	84	—	0.8	—	—	92	—	0.9	—	—
3 その他の診療収益	558	1,025	6.6	9.9	83.7	444	445	4.8	4.3	0.2	—	481	—	4.6	—	—	394	—	3.9	—	—
4 その他の医薬収益	174	273	2.1	2.6	56.9	181	347	2.0	3.4	91.7	—	629	—	6.0	—	—	290	—	2.9	—	—
II 介護収益	—	127	—	1.2	—	—	186	—	1.8	—	—	21	—	0.2	—	—	232	—	2.3	—	—
1 施設サービス収益	—	21	—	0.2	—	—	20	—	0.2	—	—	0	—	0.0	—	—	19	—	0.2	—	—
2 居宅サービス収益	—	102	—	1.0	—	—	159	—	1.6	—	—	21	—	0.2	—	—	204	—	2.0	—	—
(再掲)短期入所療養介護分	—	0	—	0.0	—	—	9	—	0.1	—	—	0	—	0.0	—	—	12	—	0.1	—	—
3 その他の介護収益	—	4	—	0.0	—	—	8	—	0.1	—	—	0	—	0.0	—	—	10	—	0.1	—	—
III 医薬・介護費用	7,237	9,080	85.5	87.6	25.5	7,179	8,970	77.7	87.5	24.9	—	9,337	—	88.8	—	—	8,711	—	86.8	—	—
1 給与費	3,179	4,034	37.5	38.9	26.9	3,845	4,520	41.6	44.1	17.6	—	3,645	—	34.7	—	—	4,723	—	47.1	—	—
2 医薬品費	2,337	2,550	27.6	24.6	9.1	1,166	1,390	12.6	13.6	19.2	—	3,196	—	30.4	—	—	834	—	8.3	—	—
3 材料費	179	298	2.1	2.9	66.5	248	317	2.7	3.1	27.8	—	232	—	2.2	—	—	319	—	3.2	—	—
4 委託費	275	377	3.2	3.6	37.1	431	436	4.7	4.3	1.2	—	353	—	3.4	—	—	450	—	4.5	—	—
5 減価償却費	382	286	4.5	2.8	-25.1	374	368	4.0	3.6	-1.6	—	279	—	2.7	—	—	395	—	3.9	—	—
(再掲)建物減価償却費	191	90	2.3	0.9	-52.9	128	129	1.4	1.3	0.8	—	79	—	0.7	—	—	146	—	1.4	—	—
(再掲)医療機器減価償却費	99	98	1.2	0.9	-1.0	139	120	1.5	1.2	-13.7	—	105	—	1.0	—	—	123	—	1.2	—	—
6 その他の医薬費用	885	1,535	10.5	14.8	73.4	1,115	1,938	12.1	18.9	73.8	—	1,632	—	15.5	—	—	1,990	—	19.8	—	—
IV 損益差額（Ⅰ＋Ⅱ－Ⅲ）	1,231	1,290	14.5	12.4	—	2,062	1,281	22.3	12.5	—	—	1,173	—	11.2	—	—	1,325	—	13.2	—	—
V 税金	—	—	—	—	—	—	—	—	—	—	—	—	—	—	—	—	—	—	—	—	—
VI 税引後の総損益差額（Ⅳ－Ⅴ）	—	—	—	—	—	—	—	—	—	—	—	—	—	—	—	—	—	—	—	—	—
施設数	348	275	—	—	—	676	772	—	—	—	—	139	—	—	—	—	571	—	—	—	—

(注)「19年6月」の数値は、介護保険事業に係る収入のない医療機関の集計である。「21年6月」の数値は、介護保険事業に係る収入のある医療機関を含めた集計である。

- 81 -

歯科診療所(全体) (集計2)

(1施設当たり損益)

	院外処方なし						院外処方あり																		
	金額			構成比率			金額の 伸び率	金額			構成比率			金額の 伸び率	院外処方率 0%超～10%未満					院外処方率 80%～100%					
	19年6月		21年6月	19年6月		21年6月		19年6月		21年6月	19年6月		21年6月		金額		構成比率		金額の 伸び率	金額		構成比率		金額の 伸び率	
	19年6月	21年6月	19年6月	21年6月	19年6月	21年6月		19年6月	21年6月	19年6月	21年6月	19年6月	21年6月		19年6月	21年6月	19年6月	21年6月		19年6月	21年6月	19年6月	21年6月		
	千円	千円	%	%	%	千円	千円	%	%	%	千円	千円	%	%	%	千円	千円	%	%	%	千円	千円	%	%	%
I 医薬収益	4,047	4,063	99.9	99.9	0.4	3,882	5,111	100.0	99.8	31.7	—	7,665	—	100.0	—	—	4,804	—	99.7	—	—	—	—	—	—
1 保険診療収益	3,469	3,438	85.6	84.6	-0.9	3,118	3,809	80.3	74.4	22.2	—	4,196	—	54.7	—	—	3,886	—	80.7	—	—	—	—	—	—
2 労災等診療収益	4	13	0.1	0.3	225.0	9	0	0.2	0.0	-100.0	—	0	—	0.0	—	—	0	—	0.0	—	—	—	—	—	—
3 その他の診療収益	527	548	13.0	13.5	4.0	697	1,203	18.0	23.5	72.6	—	3,424	—	44.7	—	—	790	—	16.4	—	—	—	—	—	—
4 その他の医薬収益	48	64	1.2	1.6	33.3	59	99	1.5	1.9	67.8	—	45	—	0.6	—	—	127	—	2.6	—	—	—	—	—	—
II 介護収益	6	2	0.1	0.1	-66.7	1	8	0.0	0.2	700.0	—	3	—	0.0	—	—	13	—	0.3	—	—	—	—	—	—
1 居宅サービス収益	6	2	0.1	0.0	-66.7	0	7	0.0	0.1	—	—	3	—	0.0	—	—	12	—	0.2	—	—	—	—	—	—
2 その他の介護収益	0	0	0.0	0.0	—	0	1	0.0	0.0	—	—	0	—	0.0	—	—	1	—	0.0	—	—	—	—	—	—
III 医薬費用	2,909	3,003	71.8	73.9	3.2	2,711	3,824	69.8	74.7	41.1	—	6,065	—	79.1	—	—	3,519	—	73.1	—	—	—	—	—	—
1 給与費	1,470	1,357	36.3	33.4	-7.7	1,335	1,899	34.4	37.1	42.2	—	3,089	—	40.3	—	—	1,768	—	36.7	—	—	—	—	—	—
2 医薬品費	51	57	1.3	1.4	11.8	34	46	0.9	0.9	35.3	—	103	—	1.3	—	—	34	—	0.7	—	—	—	—	—	—
3 歯科材料費	253	284	6.2	7.0	12.3	243	377	6.3	7.4	55.1	—	765	—	10.0	—	—	309	—	6.4	—	—	—	—	—	—
4 委託費	413	370	10.2	9.1	-10.4	400	464	10.3	9.1	16.0	—	684	—	8.9	—	—	435	—	9.0	—	—	—	—	—	—
5 減価償却費	187	185	4.6	4.6	-1.1	172	206	4.4	4.0	19.8	—	308	—	4.0	—	—	188	—	3.9	—	—	—	—	—	—
(再掲)建物減価償却費	58	50	1.4	1.2	-13.8	44	60	1.1	1.2	36.4	—	96	—	1.2	—	—	49	—	1.0	—	—	—	—	—	—
(再掲)医療機器減価償却費	73	78	1.8	1.9	6.8	70	79	1.8	1.5	12.9	—	138	—	1.8	—	—	68	—	1.4	—	—	—	—	—	—
6 その他の医薬費用	535	750	13.2	18.4	40.2	527	832	13.6	16.3	57.9	—	1,116	—	14.6	—	—	785	—	16.3	—	—	—	—	—	—
IV 損益差額（Ⅰ＋Ⅱ－Ⅲ）	1,144	1,062	28.2	26.1	—	1,172	1,295	30.2	25.3	—	—	1,602	—	20.9	—	—	1,298	—	26.9	—	—	—	—	—	—
V 税金	—	—	—	—	—	—	—	—	—	—	—	—	—	—	—	—	—	—	—	—	—	—	—	—	—
VI 税引後の総損益差額（Ⅳ－Ⅴ）	—	—	—	—	—	—	—	—	—	—	—	—	—	—	—	—	—	—	—	—	—	—	—	—	—
施設数	532	477	—	—	—	179	184	—	—	—	—	31	—	—	—	—	105	—	—	—	—	—	—	—	—

- 82 -

(7)保険薬局 後発医薬品割合別の損益状況

調剤割合 個人 (集計2)

	10%未満		10～20%未満		20～30%未満		30～40%未満		40～50%未満		50～60%未満		60～70%未満		70～100%		全体	
	金額	構成比率	金額	構成比率	金額	構成比率	金額	構成比率	金額	構成比率	金額	構成比率	金額	構成比率	金額	構成比率	金額	構成比率
	千円	%	千円	%	千円	%	千円	%	千円	%	千円	%	千円	%	千円	%	千円	%
I 収益	8,981	100.0	8,511	99.7	7,064	99.9	6,746	100.0	9,529	99.9	6,117	99.8	8,650	100.0	6,799	100.0	7,683	99.9
1. 保険調剤収益	8,723	97.1	8,091	94.8	6,836	96.7	6,547	97.0	9,183	96.3	6,060	98.9	8,302	96.0	6,707	98.6	7,423	96.5
2. 公費等調剤収益	10	0.1	5	0.1	6	0.1	13	0.2	2	0.0	0	0.0	0	0.0	0	0.0	6	0.1
3. その他の薬局事業収益	248	2.8	416	4.9	222	3.1	186	2.8	344	3.6	57	0.9	348	4.0	92	1.4	254	3.3
II 介護収益	0	0.0	21	0.3	7	0.1	0	0.0	9	0.1	10	0.2	0	0.0	0	0.0	7	0.1
1. 居宅サービス収益	0	0.0	21	0.3	7	0.1	0	0.0	9	0.1	10	0.2	0	0.0	0	0.0	7	0.1
2. その他の介護収益	0	0.0	0	0.0	0	0.0	0	0.0	0	0.0	0	0.0	0	0.0	0	0.0	0	0.0
III 費用	8,180	91.1	7,359	86.2	6,499	91.9	5,963	88.4	9,133	95.8	5,783	94.4	8,188	94.7	5,397	79.4	6,958	90.5
1. 給与費	1,080	12.0	787	9.2	903	12.8	674	10.0	803	8.4	1,291	21.1	882	10.2	440	6.5	838	10.9
2. 医薬品等費	6,377	71.0	5,855	68.6	4,778	67.6	4,687	69.5	7,452	78.1	4,085	66.7	5,947	68.7	4,107	60.4	5,387	70.1
3. 委託費	9	0.1	7	0.1	88	1.2	19	0.3	5	0.0	0	0.0	34	0.4	15	0.2	27	0.4
4. 減価償却費	96	1.1	103	1.2	74	1.0	53	0.8	133	1.4	42	0.7	97	1.1	44	0.7	81	1.0
(再掲)建物減価償却費	40	0.4	31	0.4	29	0.4	23	0.3	38	0.4	16	0.3	46	0.5	0	0.0	29	0.4
(再掲)調剤用機器減価償却費	19	0.2	14	0.2	17	0.2	7	0.1	27	0.3	5	0.1	28	0.3	20	0.3	15	0.2
5. その他の経費	617	6.9	607	7.1	657	9.3	530	7.9	740	7.8	365	6.0	1,228	14.2	791	11.6	624	8.1
IV 損益差額(I+II-III)	802	8.9	1,174	13.8	572	8.1	784	11.6	404	4.2	344	5.6	462	5.3	1,402	20.6	733	9.5
V 税金	—	—	—	—	—	—	—	—	—	—	—	—	—	—	—	—	—	—
VI 税引後の総損益差額(IV-V)	—	—	—	—	—	—	—	—	—	—	—	—	—	—	—	—	—	—
後発医薬品調剤割合	5.6%		15.1%		24.7%		35.1%		43.3%		55.1%		62.5%		72.2%		31.7%	
施設数	6		14		18		21		10		6		3		2		78	

(注)「後発医薬品調剤割合」とは、調剤した全ての医薬品の数量(薬価基準の規格単位ベース)のうち後発医薬品の割合である。(以下同様)

調剤割合 法人 (集計2)

	10%未満		10～20%未満		20～30%未満		30～40%未満		40～50%未満		50～60%未満		60～70%未満		70～100%		全体	
	金額	構成比率	金額	構成比率	金額	構成比率	金額	構成比率	金額	構成比率	金額	構成比率	金額	構成比率	金額	構成比率	金額	構成比率
	千円	%	千円	%	千円	%	千円	%	千円	%	千円	%	千円	%	千円	%	千円	%
I 収益	13,008	99.7	13,809	99.9	13,853	99.8	15,105	99.9	11,721	99.3	13,992	99.8	10,905	99.9	8,512	100.0	13,416	99.8
1. 保険調剤収益	11,883	91.1	13,188	95.4	13,558	97.7	14,521	96.1	10,965	92.9	13,694	97.6	10,686	97.8	8,309	97.6	12,866	95.7
2. 公費等調剤収益	16	0.1	28	0.2	18	0.1	47	0.3	18	0.2	42	0.3	52	0.5	3	0.0	29	0.2
3. その他の薬局事業収益	1,109	8.5	593	4.3	277	2.0	538	3.6	738	6.3	256	1.8	168	1.5	201	2.4	521	3.9
II 介護収益	34	0.3	14	0.1	21	0.2	10	0.1	81	0.7	34	0.2	16	0.1	4	0.0	24	0.2
1. 居宅サービス収益	34	0.3	12	0.1	21	0.2	10	0.1	81	0.7	34	0.2	16	0.1	4	0.0	24	0.2
2. その他の介護収益	0	0.0	2	0.0	0	0.0	0	0.0	0	0.0	0	0.0	0	0.0	0	0.0	1	0.0
III 費用	12,518	96.0	13,247	95.8	13,161	94.9	14,598	96.6	11,295	95.7	13,681	97.5	10,960	100.4	7,887	92.6	12,907	96.0
1. 給与費	2,040	15.6	2,196	15.9	2,248	16.2	2,398	15.9	2,197	18.6	2,419	17.2	2,066	18.9	1,816	21.3	2,225	16.6
2. 医薬品等費	9,041	69.3	9,664	69.9	9,655	69.6	10,784	71.3	7,789	66.0	9,790	69.8	7,765	71.1	5,301	62.2	9,352	69.6
3. 委託費	105	0.8	41	0.3	22	0.2	40	0.3	17	0.1	63	0.4	191	1.7	20	0.2	48	0.4
4. 減価償却費	96	0.7	122	0.9	117	0.8	119	0.8	109	0.9	176	1.3	82	0.7	104	1.2	118	0.9
(再掲)建物減価償却費	26	0.2	38	0.3	43	0.3	40	0.3	26	0.2	59	0.4	26	0.2	30	0.4	37	0.3
(再掲)調剤用機器減価償却費	30	0.2	33	0.2	21	0.1	31	0.2	29	0.2	52	0.4	27	0.3	33	0.4	31	0.2
5. その他の経費	1,236	9.5	1,224	8.9	1,118	8.1	1,257	8.3	1,184	10.0	1,234	8.8	857	7.8	645	7.6	1,165	8.7
IV 損益差額(I+II-III)	524	4.0	576	4.2	713	5.1	517	3.4	508	4.3	345	2.5	-39	-0.4	630	7.4	533	4.0
V 税金	151	1.2	140	1.0	146	1.1	106	0.7	111	0.9	126	0.9	138	1.3	89	1.0	129	1.0
VI 税引後の総損益差額(IV-V)	373	2.9	436	3.2	567	4.1	411	2.7	397	3.4	219	1.6	-177	-1.6	540	6.3	404	3.0
後発医薬品調剤割合	6.6%		14.6%		24.6%		34.7%		44.0%		54.3%		65.1%		77.5%		31.0%	
施設数	71		239		160		177		97		60		45		39		888	

調剤割合 全体（集計2）

	10%未満		10～20%未満		20～30%未満		30～40%未満		40～50%未満		50～60%未満		60～70%未満		70～100%		全体	
	金額	構成比率	金額	構成比率	金額	構成比率	金額	構成比率	金額	構成比率	金額	構成比率	金額	構成比率	金額	構成比率	金額	構成比率
I 収益	12,694	99.8	13,516	99.9	13,236	99.9	14,219	99.9	11,516	99.4	13,276	99.8	10,765	99.9	8,429	100.0	12,953	99.8
1. 保険調剤収益	11,637	91.4	12,906	95.4	12,947	97.7	13,675	96.1	10,798	93.2	13,000	97.7	10,537	97.7	8,230	97.6	12,427	95.8
2. 公費等調剤収益	15	0.1	27	0.2	17	0.1	43	0.3	17	0.1	38	0.3	49	0.5	3	0.0	27	0.2
3. その他の薬局事業収益	1,042	8.2	583	4.3	272	2.1	501	3.5	701	6.0	238	1.8	179	1.7	196	2.3	499	3.8
II 介護収益	32	0.2	14	0.1	20	0.1	9	0.1	74	0.6	31	0.2	15	0.1	4	0.0	23	0.2
1. 居宅サービス収益	32	0.2	12	0.1	20	0.1	9	0.1	74	0.6	31	0.2	15	0.1	4	0.0	23	0.2
2. その他の介護収益	0	0.0	2	0.0	0	0.0	0	0.0	0	0.0	0	0.0	0	0.0	0	0.0	0	0.0
III 費用	12,180	95.7	12,921	95.5	12,555	94.7	13,682	96.2	11,093	95.7	12,963	97.4	10,787	100.1	7,765	92.1	12,427	95.8
1. 給与費	1,985	15.4	2,118	15.7	2,126	16.0	2,215	15.6	2,066	17.8	2,316	17.4	1,992	18.5	1,749	20.7	2,113	16.3
2. 医薬品等費	8,834	69.4	9,453	69.9	9,212	69.5	10,137	71.2	7,757	66.9	9,271	69.7	7,651	71.0	5,243	62.2	9,031	69.6
3. 委託費	98	0.8	39	0.3	28	0.2	38	0.3	16	0.1	57	0.4	181	1.7	20	0.2	46	0.4
4. 減価償却費	96	0.8	121	0.9	113	0.9	112	0.8	111	1.0	164	1.2	83	0.8	101	1.2	115	0.9
（再掲）建物減価償却費	27	0.2	37	0.3	42	0.3	38	0.3	27	0.2	55	0.4	27	0.3	28	0.3	37	0.3
（再掲）調剤用機器減価償却費	30	0.2	32	0.2	20	0.2	28	0.2	29	0.3	48	0.4	27	0.3	32	0.4	29	0.2
5. その他の経費	1,188	9.3	1,190	8.8	1,077	8.1	1,180	8.3	1,142	9.9	1,155	8.7	880	8.2	653	7.7	1,121	8.6
IV 損益差額（I＋II－III）	546	4.3	609	4.5	700	5.3	546	3.8	498	4.3	345	2.6	-8	-0.1	668	7.9	549	4.2
V 税金	-	-	-	-	-	-	-	-	-	-	-	-	-	-	-	-	-	-
VI 税引後の総損益差額（IV－V）	-	-	-	-	-	-	-	-	-	-	-	-	-	-	-	-	-	-
後発医薬品調剤割合	6.5%		14.6%		24.6%		34.7%		43.9%		54.4%		64.8%		77.2%		31.0%	
施設数	77		253		176		198		107		66		48		41		966	

- 85 -

備蓄割合 個人（集計2）

（1施設当たり損益）

	5%未満						5～10%未満						10～15%未満						15～20%未満					
	金額		構成比率		金額の伸び率		金額		構成比率		金額の伸び率		金額		構成比率		金額の伸び率		金額		構成比率		金額の伸び率	
	19年6月	21年6月	19年6月	21年6月	19年6月	21年6月	19年6月	21年6月	19年6月	21年6月	19年6月	21年6月	19年6月	21年6月	19年6月	21年6月	19年6月	21年6月	19年6月	21年6月	19年6月	21年6月	19年6月	21年6月
I 収益	6,939	9,282	100.0	100.0	33.8		7,042	8,322	100.0	100.0	18.2		6,567	7,448	99.9	99.9	13.4		6,821	7,928	99.8	99.9	16.2	
1. 保険調剤収益	6,746	8,778	97.2	94.6	30.1		6,652	8,160	94.4	98.1	22.7		5,977	7,215	90.9	96.8	20.7		6,667	7,610	97.5	95.9	14.1	
2. 公費等調剤収益	5	0	0.1	0.0	-100.0		21	5	0.3	0.1	-76.2		12	6	0.2	0.1	-50.0		11	2	0.2	0.0	-81.8	
3. その他の薬局事業収益	188	504	2.7	5.4	168.1		370	157	5.2	1.9	-57.6		578	227	8.8	3.0	-60.7		143	316	2.1	4.0	121.0	
II 介護収益	1	0	0.0	0.0	-100.0		3	0	0.0	0.0	-100.0		5	9	0.1	0.1	80.0		15	11	0.2	0.1	-26.7	
1. 居宅サービス収益	1	0	0.0	0.0	-100.0		3	0	0.0	0.0	-100.0		5	9	0.1	0.1	80.0		15	11	0.2	0.1	-26.7	
2. その他の介護収益	0	0	0.0	0.0	-		0	0	0.0	0.0	-		0	0	0.0	0.0	-		0	0	0.0	0.0	-	
III 費用	6,065	8,129	87.4	87.6	34.0		6,269	7,420	89.0	89.2	18.4		5,525	6,784	84.1	91.0	22.8		6,353	7,306	92.9	92.0	15.0	
1. 給与費	746	256	10.8	2.8	-65.7		691	894	9.8	10.7	29.4		502	781	7.6	10.5	55.6		855	916	12.5	11.5	7.1	
2. 医薬品等費	4,749	7,137	68.4	76.9	50.3		4,954	5,693	70.3	68.4	14.9		4,527	5,458	68.9	73.2	20.6		4,901	5,667	71.7	71.4	15.6	
3. 委託費	0	0	0.0	0.0	-		0	7	0.0	0.1	-		1	1	0.0	0.0	0.0		3	72	0.0	0.9	2,300.0	
4. 減価償却費	44	46	0.5	0.5	4.5		138	76	2.0	0.9	-44.9		79	76	1.2	1.0	-3.8		68	94	1.0	1.2	38.2	
（再掲）建物減価償却費	18	3	0.3	0.0	-83.3		51	28	0.7	0.3	-45.1		34	26	0.5	0.3	-23.5		43	31	0.6	0.4	-27.9	
（再掲）調剤用機器減価償却費	5	0	0.1	0.0	-100.0		29	17	0.4	0.2	-41.4		17	10	0.3	0.1	-41.2		4	20	0.1	0.3	400.0	
5. その他の経費	526	690	7.6	7.4	31.2		487	749	6.9	9.0	53.8		417	468	6.3	6.3	12.2		526	557	7.7	7.0	5.9	
IV 損益差額（I＋II－III）	874	1,154	12.6	12.4	-		776	903	11.0	10.8	-		1,047	673	15.9	9.0	-		483	632	7.1	8.0	-	
V 税金	-	-	-	-	-		-	-	-	-	-		-	-	-	-	-		-	-	-	-	-	
VI 税引後の総損益差額（IV－V）	-	-	-	-	-		-	-	-	-	-		-	-	-	-	-		-	-	-	-	-	
後発医薬品備蓄割合	2.8%	4.1%	-	-	-		7.2%	8.0%	-	-	-		11.9%	12.7%	-	-	-		16.2%	17.6%	-	-	-	
施設数	16	1	-	-	-		25	16	-	-	-		23	21	-	-	-		9	26	-	-	-	

(注)「後発医薬品備蓄割合」とは、全調剤用備蓄医薬品目数に占める後発医薬品目数の割合である。(以下同様)

備蓄割合 個人（集計2）

（1施設当たり損益）

	20～30%未満					30～100%					全体				
	金額		構成比率		金額の 伸び率	金額		構成比率		金額の 伸び率	金額		構成比率		金額の 伸び率
	19年6月	21年6月	19年6月	21年6月		19年6月	21年6月	19年6月	21年6月		19年6月	21年6月	19年6月	21年6月	
	千円	千円	%	%	%	千円	千円	%	%	%	千円	千円	%	%	%
I 収益	6,419	7,046	99.9	99.9	9.8	5,369	4,878	100.0	100.0	-9.1	6,775	7,683	99.9	99.9	13.4
1. 保険調剤収益	6,309	6,710	98.1	95.1	6.4	5,290	4,878	98.5	100.0	-7.8	6,421	7,423	94.7	96.5	15.6
2. 公営等調剤収益	17	21	0.3	0.3	23.5	0	0	0.0	0.0	—	13	6	0.2	0.1	-53.8
3. その他の薬局事業収益	94	315	1.5	4.5	235.1	79	0	1.5	0.0	-100.0	340	254	5.0	3.3	-25.3
II 介護収益	9	8	0.1	0.1	-11.1	0	0	0.0	0.0	—	5	7	0.1	0.1	40.0
1. 居宅サービス収益	9	8	0.1	0.1	-11.1	0	0	0.0	0.0	—	5	7	0.1	0.1	40.0
2. その他の介護収益	0	0	0.0	0.0	—	0	0	0.0	0.0	—	0	0	0.0	0.0	—
III 費用	5,637	6,229	87.7	88.3	10.5	4,821	4,336	89.8	88.9	-10.1	5,944	6,958	87.7	90.5	17.1
1. 給与費	604	748	9.4	10.6	23.8	748	814	13.9	16.7	8.8	661	838	9.8	10.9	25.8
2. 医薬品等費	4,462	4,497	69.4	63.7	0.8	3,448	3,017	64.2	61.9	-12.5	4,713	5,387	69.5	70.1	14.3
3. 委託費	0	11	0.0	0.2	—	0	0	0.0	0.0	—	1	27	0.0	0.4	2,600.0
4. 減価償却費	39	80	0.6	1.1	105.1	35	8	0.6	0.2	-77.1	85	81	1.3	1.0	-4.7
（再掲）建物減価償却費	9	35	0.1	0.5	288.9	7	3	0.1	0.1	-57.1	34	29	0.5	0.4	-14.7
（再掲）調剤用機器減価償却費	15	13	0.2	0.2	-13.3	5	0	0.1	0.0	-100.0	16	15	0.2	0.2	-6.3
5. その他の経費	531	893	8.3	12.7	68.2	591	497	11.0	10.2	-15.9	485	624	7.2	8.1	28.7
IV 損益差額（I＋II－III）	792	825	12.3	11.7	—	548	542	10.2	11.1	—	835	733	12.3	9.5	—
V 税金	—	—	—	—	—	—	—	—	—	—	—	—	—	—	—
VI 税引後の総損益差額（IV－V）	—	—	—	—	—	—	—	—	—	—	—	—	—	—	—
後発医薬品備蓄割合	22.4%	23.3%	—	—	—	32.9%	33.1%	—	—	—	11.0%	15.7%	—	—	—
施設数	6	12	—	—	—	2	2	—	—	—	81	78	—	—	—

- 87 -

備蓄割合 法人（集計2）

（1施設当たり損益）

	5%未満					5～10%未満					10～15%未満					15～20%未満				
	金額		構成比率		金額の 伸び率	金額		構成比率		金額の 伸び率	金額		構成比率		金額の 伸び率	金額		構成比率		金額の 伸び率
	19年6月	21年6月	19年6月	21年6月		19年6月	21年6月	19年6月	21年6月		19年6月	21年6月	19年6月	21年6月		19年6月	21年6月	19年6月	21年6月	
	千円	千円	%	%	%	千円	千円	%	%	%	千円	千円	%	%	%	千円	千円	%	%	%
I 収益	11,989	10,151	99.4	99.2	-15.3	12,201	12,790	99.9	99.9	4.8	13,237	13,878	99.9	99.9	4.8	13,224	13,813	99.3	99.7	4.5
1. 保険調剤収益	11,346	10,067	94.1	98.4	-11.3	11,270	12,033	92.3	94.0	6.8	12,267	13,504	92.6	97.2	10.1	12,434	13,372	93.3	96.5	7.5
2. 公営等調剤収益	56	22	0.5	0.2	-60.7	30	14	0.2	0.1	-53.3	38	30	0.3	0.2	-21.1	21	36	0.2	0.3	71.4
3. その他の薬局事業収益	587	63	4.9	0.6	-89.3	901	743	7.4	5.8	-17.5	932	344	7.0	2.5	-63.1	769	405	5.8	2.9	-47.3
II 介護収益	68	81	0.6	0.8	19.1	10	8	0.1	0.1	-20.0	10	21	0.1	0.1	110.0	100	48	0.7	0.3	-52.0
1. 居宅サービス収益	23	81	0.2	0.8	252.2	10	8	0.1	0.1	-20.0	5	21	0.0	0.1	320.0	38	48	0.3	0.3	26.3
2. その他の介護収益	45	0	0.4	0.0	-100.0	0	0	0.0	0.0	—	6	0	0.0	0.0	-100.0	62	0	0.5	0.0	-100.0
III 費用	10,966	10,071	91.0	98.4	-8.2	11,440	12,081	93.7	94.4	5.6	12,447	13,576	94.0	97.7	9.1	12,532	13,131	94.1	94.7	4.8
1. 給与費	1,753	1,804	14.5	17.6	2.9	2,083	2,004	17.1	15.7	-3.8	2,219	2,286	16.7	16.4	3.0	1,897	2,322	14.2	16.8	22.4
2. 医薬品等費	8,110	7,438	67.3	72.7	-8.3	8,283	8,851	67.8	69.2	6.9	8,959	9,927	67.6	71.4	10.8	9,290	9,457	69.7	68.2	1.8
3. 委託費	14	11	0.1	0.1	-21.4	23	27	0.2	0.2	17.4	59	43	0.4	0.3	-27.1	84	52	0.6	0.4	-38.1
4. 減価償却費	102	86	0.8	0.8	-15.7	110	98	0.9	0.8	-10.9	119	115	0.9	0.8	-3.4	128	132	1.0	1.0	3.1
（再掲）建物減価償却費	40	30	0.3	0.3	-25.0	39	28	0.3	0.2	-28.2	47	34	0.4	0.2	-27.7	47	40	0.3	0.3	-14.9
（再掲）調剤用機器減価償却費	27	28	0.2	0.3	3.7	21	23	0.2	0.2	9.5	27	34	0.2	0.2	25.9	26	32	0.2	0.2	23.1
5. その他の経費	987	733	8.2	7.2	-25.7	942	1,101	7.7	8.6	16.9	1,090	1,205	8.2	8.7	10.6	1,133	1,169	8.5	8.4	3.2
IV 損益差額（I＋II－III）	1,090	161	9.0	1.6	—	771	717	6.3	5.6	—	800	323	6.0	2.3	—	792	730	5.9	5.3	—
V 税金	—	167	—	1.6	—	—	89	—	0.7	—	—	122	—	0.9	—	—	165	—	1.2	—
VI 税引後の総損益差額（IV－V）	—	-6	—	-0.1	—	—	628	—	4.9	—	—	201	—	1.4	—	—	566	—	4.1	—
後発医薬品備蓄割合	2.6%	3.8%	—	—	—	7.7%	7.9%	—	—	—	12.3%	12.6%	—	—	—	17.1%	17.2%	—	—	—
施設数	128	20	—	—	—	259	124	—	—	—	222	319	—	—	—	122	223	—	—	—

- 88 -

備蓄割合 法人 (集計2)

(1施設当たり損益)

	20～30%未満						30～100%						全体					
	金額			構成比率			金額			構成比率			金額			構成比率		
	19年6月		千円	21年6月		千円	19年6月		千円	21年6月		千円	19年6月		千円	21年6月		千円
	金額	比率		金額	比率		金額	比率		金額	比率		金額	比率		金額	比率	
I 収益	10,384	11,224	99.8	99.9	8.1	11,603	17,146	100.0	100.0	47.8	12,446	13,416	99.7	99.8	7.8			
1. 保険調剤収益	10,060	10,442	96.7	92.9	3.8	11,342	16,081	97.7	93.8	41.8	11,637	12,866	93.3	95.7	10.6			
2. 公費等調剤収益	19	10	0.2	0.1	-47.4	23	73	0.2	0.4	217.4	34	29	0.3	0.2	-14.7			
3. その他の薬局事業収益	306	772	2.9	6.9	152.3	239	993	2.1	5.8	315.5	775	521	6.2	3.9	-32.8			
II 介護収益	18	11	0.2	0.1	-38.9	4	2	0.0	0.0	-50.0	33	24	0.3	0.2	-27.3			
1. 居宅サービス収益	18	8	0.2	0.1	-55.6	4	2	0.0	0.0	-50.0	15	24	0.1	0.2	60.0			
2. その他の介護収益	0	3	0.0	0.0	—	0	0	0.0	0.0	—	18	1	0.1	0.0	-94.4			
III 費用	9,501	10,851	91.3	96.6	14.2	10,760	16,129	92.7	94.1	49.9	11,634	12,907	93.2	96.0	10.9			
1. 給与費	1,933	2,031	18.6	18.1	5.1	2,121	2,609	18.3	15.2	23.0	2,030	2,225	16.3	16.6	9.6			
2. 医薬品等費	6,572	7,624	63.2	67.9	16.0	7,401	11,733	63.8	68.4	58.5	8,433	9,352	67.6	69.6	10.9			
3. 委託費	16	43	0.2	0.4	168.8	61	127	0.5	0.7	108.2	41	48	0.3	0.4	17.1			
4. 減価償却費	178	104	1.7	0.9	-41.6	139	167	1.2	1.0	20.1	120	118	1.0	0.9	-1.7			
(再掲)建物減価償却費	70	33	0.7	0.3	-52.9	27	74	0.2	0.4	174.1	44	37	0.4	0.3	-15.9			
(再掲)調剤用機器減価償却費	24	24	0.2	0.2	0.0	32	40	0.3	0.2	25.0	25	31	0.2	0.2	24.0			
5. その他の経費	803	1,048	7.7	9.3	30.5	1,038	1,493	8.9	8.7	43.8	1,010	1,165	8.1	8.7	15.3			
IV 損益差額(I+II-III)	901	384	8.7	3.4	—	847	1,020	7.3	5.9	—	844	533	6.8	4.0	—			
V 税金	—	103	—	0.9	—	—	163	—	0.9	—	—	129	—	1.0	—			
VI 税引後の総損益差額(IV-V)	—	281	—	2.5	—	—	857	—	5.0	—	—	404	—	3.0	—			
後発医薬品備蓄割合	23.8%	23.5%	—	—	—	40.7%	39.5%	—	—	—	11.8%	17.0%	—	—	—			
施設数	62	143	—	—	—	25	59	—	—	—	818	668	—	—	—			

- 89 -

備蓄割合 全体 (集計2)

(1施設当たり損益)

	5%未満						5～10%未満						10～15%未満						15～20%未満					
	金額			構成比率			金額の 伸び率	金額			構成比率			金額の 伸び率	金額			構成比率			金額の 伸び率			
	19年6月		千円	21年6月		千円		19年6月		千円	21年6月		千円		19年6月		千円	21年6月		千円				
	金額	比率		金額	比率			金額	比率		金額	比率			金額	比率		金額	比率					
I 収益	11,428	10,110	99.5	99.2	-11.5	11,747	12,280	99.9	99.9	4.5	12,610	13,481	99.9	99.9	6.9	12,784	13,199	99.3	99.7	3.2				
1 保険調剤収益	10,835	10,005	94.3	98.2	-7.7	10,864	11,591	92.4	94.3	6.7	11,676	13,116	92.5	97.1	12.3	12,038	12,770	93.5	96.4	6.1				
2 公費等調剤収益	50	21	0.4	0.2	-58.0	29	13	0.2	0.1	-55.2	35	29	0.3	0.2	-17.1	20	33	0.2	0.2	65.0				
3 その他の薬局事業収益	543	84	4.7	0.8	-84.5	854	676	7.3	5.5	-20.8	899	336	7.7	2.5	-62.6	726	396	5.6	3.0	-45.5				
II 介護収益	60	77	0.5	0.8	28.3	9	7	0.1	0.1	-22.2	10	20	0.1	0.1	100.0	94	44	0.7	0.3	-53.2				
1 居宅サービス収益	21	77	0.2	0.8	266.7	9	7	0.1	0.1	-22.2	5	20	0.0	0.1	300.0	36	44	0.3	0.3	22.2				
2 その他の介護収益	40	0	0.3	0.0	-100.0	0	0	0.0	0.0	—	5	0	0.0	0.0	-100.0	58	0	0.4	0.0	-100.0				
III 費用	10,422	9,979	90.7	98.0	-4.3	10,985	11,548	93.4	94.0	5.1	11,797	13,156	93.5	97.4	11.5	12,108	12,523	94.0	94.6	3.4				
1 給与費	1,641	1,731	14.3	17.0	5.5	1,960	1,877	16.7	15.3	-4.2	2,058	2,193	16.3	16.2	6.6	1,826	2,175	14.2	16.4	19.1				
2 医薬品等費	7,737	7,423	67.3	72.9	-4.1	7,990	8,490	68.0	69.1	6.3	8,543	9,651	67.7	71.5	13.0	8,988	9,061	69.8	68.4	0.8				
3 委託費	12	10	0.1	0.1	-16.7	21	24	0.2	0.2	14.3	54	41	0.4	0.3	-24.1	78	54	0.6	0.4	-30.8				
4 減価償却費	96	84	0.8	0.8	-12.5	112	96	1.0	0.8	-14.3	116	113	0.9	0.8	-2.6	124	128	1.0	1.0	3.2				
(再掲)建物減価償却費	38	29	0.3	0.3	-23.7	40	28	0.3	0.2	-30.0	46	34	0.4	0.3	-26.1	46	39	0.4	0.3	-15.2				
(再掲)調剤用機器減価償却費	25	26	0.2	0.3	4.0	22	23	0.2	0.2	4.5	26	33	0.2	0.2	26.9	24	31	0.2	0.2	29.2				
5 その他の経費	935	731	8.1	7.2	-21.8	902	1,061	7.7	8.6	17.6	1,027	1,160	8.1	8.6	13.0	1,092	1,105	8.5	8.3	1.2				
IV 損益差額(I+II-III)	1,066	208	9.3	2.0	—	771	739	6.6	6.0	—	823	344	6.5	2.6	—	771	720	6.0	5.4	—				
V 税金	—	—	—	—	—	—	—	—	—	—	—	—	—	—	—	—	—	—	—	—				
VI 税引後の総損益差額(IV-V)	—	—	—	—	—	—	—	—	—	—	—	—	—	—	—	—	—	—	—	—				
後発医薬品備蓄割合	2.6%	3.8%	—	—	—	7.7%	7.9%	—	—	—	12.3%	12.6%	—	—	—	17.0%	17.3%	—	—	—				
施設数	144	21	—	—	—	284	140	—	—	—	245	340	—	—	—	131	249	—	—	—				

- 90 -

備蓄割合 全体 (集計2)

(1施設当たり損益)

	20～30%未満						30～100%						全体					
	金額			構成比率			金額			構成比率			金額			構成比率		
	19年6月	21年6月	19年6月	21年6月	金額の 伸び率		19年6月	21年6月	19年6月	21年6月	金額の 伸び率		19年6月	21年6月	19年6月	21年6月	金額の 伸び率	
	千円	千円	%	%	%		千円	千円	%	%	%		千円	千円	%	%	%	
I 収益	10,035	10,901	99.8	99.9	8.6		11,141	16,744	100.0	100.0	50.3		11,935	12,953	99.7	99.8	8.5	
1 保険調剤収益	9,729	10,153	96.8	93.1	4.4		10,893	15,713	97.7	93.8	44.2		11,167	12,427	93.3	95.8	11.3	
2 公費等調剤収益	18	11	0.2	0.1	-38.9		21	71	0.2	0.4	238.1		32	27	0.3	0.2	-15.6	
3 その他の薬局事業収益	287	736	2.9	6.7	156.4		227	960	2.0	5.7	322.9		736	499	6.2	3.8	-32.2	
II 介護収益	17	11	0.2	0.1	-35.3		4	2	0.0	0.0	-50.0		30	23	0.3	0.2	-23.3	
1 居宅サービス収益	17	8	0.2	0.1	-52.9		4	2	0.0	0.0	-50.0		14	23	0.1	0.2	64.3	
2 その他の介護収益	0	3	0.0	0.0	—		0	0	0.0	0.0	—		16	0	0.1	0.0	-100.0	
III 費用	9,160	10,493	91.1	96.2	14.6		10,320	15,742	92.6	94.0	52.5		11,122	12,427	93.0	95.8	11.7	
1 給与費	1,815	1,932	18.1	17.7	6.4		2,019	2,550	18.1	15.2	26.3		1,907	2,113	15.9	16.3	10.8	
2 医薬品等費	6,386	7,382	63.5	67.6	15.6		7,108	11,448	63.8	68.4	61.1		8,098	9,031	67.7	69.6	11.5	
3 委託費	14	41	0.1	0.4	192.9		57	123	0.5	0.7	115.8		37	46	0.3	0.4	24.3	
4 減価償却費	166	102	1.7	0.9	-38.6		132	162	1.2	1.0	22.7		117	115	1.0	0.9	-1.7	
(再掲)建物減価償却費	65	33	0.6	0.3	-49.2		25	72	0.2	0.4	188.0		43	37	0.4	0.3	-14.0	
(再掲)調剤用機器減価償却費	23	23	0.2	0.2	0.0		30	39	0.3	0.2	30.0		24	29	0.2	0.2	20.8	
5 その他の経費	779	1,036	7.8	9.5	33.0		1,005	1,460	9.0	8.7	45.3		963	1,121	8.0	8.6	16.4	
IV 損益差額(I+II-III)	891	419	8.9	3.8	—		825	1,004	7.4	6.0	—		843	549	7.0	4.2	—	
V 税金	—	—	—	—	—		—	—	—	—	—		—	—	—	—	—	
VI 税引後の従価差額(IV-V)	—	—	—	—	—		—	—	—	—	—		—	—	—	—	—	
後発医薬品備蓄割合	23.6%	23.5%	—	—	—		40.2%	39.4%	—	—	—		11.7%	16.9%	—	—	—	
施設数	68	155	—	—	—		27	61	—	—	—		89	96	—	—	—	

- 91 -

(8) 職種別常勤職員1人平均給料月額等(開設者別)

一般病院 (集計1)

(単位:円、%)

区 分	国 立							公 立						
	19年6月			21年6月			金額の 伸び率	19年6月			21年6月			金額の 伸び率
	平均給料 月額(①)	賞与(②)	①+②	平均給料 月額(①)	賞与(②)	①+②		平均給料 月額(①)	賞与(②)	①+②	平均給料 月額(①)	賞与(②)	①+②	
病院長	1,080,348	371,374	1,451,722	1,149,281	461,833	1,611,114	11.0	1,332,833	300,482	1,633,316	1,341,652	309,463	1,651,115	1.1
医 師	888,170	222,731	1,110,901	1,024,554	228,072	1,252,627	12.8	1,000,285	189,260	1,189,545	1,105,151	207,253	1,312,404	10.3
歯科医師	732,377	209,442	941,819	903,685	220,462	1,124,148	19.4	859,723	198,120	1,057,843	965,711	194,021	1,159,732	9.6
薬剤師	412,451	130,489	542,941	421,007	139,687	560,694	3.3	421,173	129,516	550,689	425,508	131,407	556,915	1.1
看護職員	339,375	98,171	437,546	349,700	101,424	451,124	3.1	378,769	109,408	488,175	384,345	113,144	497,489	1.9
看護補助職員	267,714	79,096	346,811	275,479	89,030	364,510	5.1	231,553	68,004	299,557	230,031	68,835	298,866	△ 0.2
医療技術員	381,450	113,887	495,338	384,809	119,439	504,248	1.8	403,880	122,126	526,006	394,720	122,788	517,508	△ 1.6
事務職員	415,784	127,770	543,554	434,496	138,284	572,781	5.4	409,718	126,926	536,644	391,101	125,732	516,833	△ 3.7
技能労務員・労務員	350,430	112,232	462,662	378,775	117,043	495,819	7.2	340,780	108,016	448,796	380,336	96,428	476,765	6.2
役 員	981,957	334,291	1,316,248	403,836	141,732	545,568	△ 58.6	667,260	217,531	884,791	771,880	281,602	1,053,482	19.1

区 分	公 的							社会保険関係法人						
	19年6月			21年6月			金額の 伸び率	19年6月			21年6月			金額の 伸び率
	平均給料 月額(①)	賞与(②)	①+②	平均給料 月額(①)	賞与(②)	①+②		平均給料 月額(①)	賞与(②)	①+②	平均給料 月額(①)	賞与(②)	①+②	
病院長	1,504,210	288,922	1,793,132	1,462,276	323,236	1,785,512	△ 0.4	1,152,410	399,819	1,552,229	1,139,688	396,981	1,536,668	△ 1.0
医 師	936,707	184,050	1,120,757	973,353	170,253	1,143,606	2.0	810,872	206,011	1,016,883	885,965	212,805	1,098,771	8.1
歯科医師	900,010	176,569	1,076,579	991,664	206,754	1,198,418	11.3	761,974	236,231	998,205	772,629	292,815	1,065,443	6.7
薬剤師	373,490	115,219	488,709	396,790	118,991	515,781	5.5	402,744	122,262	525,006	419,896	126,349	546,245	4.0
看護職員	331,581	96,597	428,178	332,469	96,997	429,467	0.3	314,055	96,135	410,190	336,140	104,787	440,927	7.5
看護補助職員	221,184	72,479	293,663	217,025	69,506	286,530	△ 2.4	212,783	73,359	286,142	231,616	76,648	308,264	7.7
医療技術員	353,369	105,997	459,366	354,922	110,502	465,424	1.3	364,290	118,704	482,994	365,907	117,688	483,595	0.1
事務職員	339,697	105,583	445,280	331,607	98,575	430,182	△ 3.4	344,754	116,744	461,498	348,365	111,221	459,586	△ 0.4
技能労務員・労務員	280,636	87,783	368,419	289,793	99,054	378,846	2.8	307,077	97,331	404,408	306,564	95,212	401,775	△ 0.7
役 員	257,734	39,581	297,315	587,350	978,924	1,566,274	426.8	—	—	—	—	—	—	—

(注) 1. 92～94頁における「19年6月」の数値は、介護保険事業に係る収入のない医療機関の集計である。同じく「21年6月」の数値は、医療・介護収益に占める介護収益の割合が2%未満の医療機関の集計である。

2. 給料(本俸又はこれに準ずるもの)には、扶養手当、時間外勤務手当、役付手当、通勤手当等職員に支払ったすべてのものが含まれる。(以下同様)

3. 賞与は、直近事業年(度)の1/12の額である。(以下同様)

4. 「看護職員」とは、保健師、助産師、看護師、准看護師である。(以下同様)

5. 「医療技術員」とは、診療放射線技師、臨床検査技師、薬剤士、理学療法士、作業療法士、歯科技工士など医療に関わる専門技術員である。(以下同様)

- 92 -

一般病院（集計1）

(単位:円、%)

区 分	医療法人							その他						
	19年6月			21年6月			金額の 伸び率	19年6月			21年6月			金額の 伸び率
	平均給料 月額(①)	賞与(②)	①+②	平均給料 月額(①)	賞与(②)	①+②		平均給料 月額(①)	賞与(②)	①+②	平均給料 月額(①)	賞与(②)	①+②	
病院長	2,547,396	44,301	2,591,697	2,583,621	43,354	2,626,975	1.4	1,452,190	206,055	1,658,245	1,681,739	148,077	1,829,816	10.3
医 師	1,236,244	99,927	1,336,171	1,200,714	87,101	1,287,815	△ 3.6	913,253	170,933	1,084,185	1,008,840	135,238	1,144,078	5.5
歯科医師	788,018	116,753	904,771	897,445	82,080	979,524	8.3	687,729	162,935	850,664	722,250	110,427	832,677	△ 2.1
薬剤師	331,645	68,519	400,164	335,268	68,916	404,185	1.0	358,979	99,999	458,978	334,306	82,593	416,899	△ 9.2
看護職員	301,429	64,716	366,145	314,458	66,923	381,381	4.2	331,252	91,038	422,290	323,579	73,227	396,806	△ 6.0
看護補助職員	188,065	35,886	223,951	190,821	35,820	226,641	1.2	220,964	53,445	274,409	197,891	45,333	243,224	△ 11.4
医療技術員	283,381	61,036	344,417	289,052	65,532	354,584	3.0	324,984	91,906	416,891	304,055	72,325	376,379	△ 9.7
事務職員	265,988	55,387	321,376	273,188	57,705	330,894	3.0	305,297	87,627	392,925	314,630	67,677	382,307	△ 2.7
技能労務員・労務員	207,481	43,324	250,805	198,683	38,233	236,916	△ 5.5	241,293	61,280	302,573	253,130	55,490	308,621	2.0
役 員	1,094,617	13,298	1,107,915	1,011,342	18,408	1,029,750	△ 7.1	307,356	57,444	364,800	940,352	25,274	965,627	164.7

区 分	法人その他全体							個 人						
	19年6月			21年6月			金額の 伸び率	19年6月			21年6月			金額の 伸び率
	平均給料 月額(①)	賞与(②)	①+②	平均給料 月額(①)	賞与(②)	①+②		平均給料 月額(①)	賞与(②)	①+②	平均給料 月額(①)	賞与(②)	①+②	
病院長	2,028,514	152,936	2,179,450	2,024,913	162,923	2,187,836	0.4	—	—	—	—	—	—	—
医 師	1,005,408	171,302	1,176,710	1,066,127	165,033	1,231,160	4.6	1,336,867	127,291	1,464,158	1,251,473	102,437	1,353,910	△ 7.5
歯科医師	812,984	180,850	993,834	913,833	163,269	1,077,102	8.4	705,000	172,667	877,667	459,375	—	459,375	△ 47.7
薬剤師	375,306	103,109	478,415	377,646	102,568	480,215	0.4	328,067	69,011	397,078	374,677	59,727	434,405	9.4
看護職員	337,910	91,290	429,200	342,846	91,585	434,431	1.2	310,978	65,312	376,290	312,443	56,530	368,973	△ 1.9
看護補助職員	201,221	45,483	246,704	200,397	45,032	245,429	△ 0.5	182,565	39,746	222,311	195,993	27,605	223,598	0.6
医療技術員	338,192	92,798	430,989	331,721	91,356	423,077	△ 1.8	311,524	70,209	381,733	314,911	56,712	371,623	△ 2.6
事務職員	320,042	87,308	407,350	318,888	83,292	402,180	△ 1.3	260,232	53,742	313,974	265,567	40,386	305,953	△ 2.6
技能労務員・労務員	268,181	74,733	342,915	268,811	68,313	337,124	△ 1.7	197,870	50,849	248,719	183,665	26,828	210,492	△ 15.4
役 員	1,028,642	22,145	1,050,787	976,850	30,783	1,007,634	△ 4.1	—	—	—	—	—	—	—

- 93 -

一般病院（集計1）

(単位:円、%)

区 分	全 体						
	19年6月			21年6月			金額の 伸び率
	平均給料 月額(①)	賞与(②)	①+②	平均給料 月額(①)	賞与(②)	①+②	
病院長	2,026,514	152,936	2,179,450	2,024,913	162,923	2,187,836	0.4
医 師	1,008,134	170,954	1,179,088	1,068,003	164,333	1,232,336	4.5
歯科医師	812,212	180,790	993,002	911,390	163,269	1,074,659	8.2
薬剤師	374,420	102,478	476,898	377,597	101,831	479,429	0.5
看護職員	337,546	90,948	428,494	342,411	91,084	433,495	1.2
看護補助職員	200,468	45,254	245,722	200,192	44,222	244,414	△ 0.5
医療技術員	337,757	92,445	430,202	331,538	90,974	422,512	△ 1.8
事務職員	318,805	86,622	405,427	318,113	82,645	400,758	△ 1.2
技能労務員・労務員	267,041	74,342	341,383	267,711	67,848	335,558	△ 1.7
役 員	1,028,642	22,145	1,050,787	976,850	30,783	1,007,634	△ 4.1

- 94 -

一般診療所（集計2）

(単位:円、%)

入院診療収益あり															(単位:円、%)	
区 分	個人						金額の 伸び率	医療法人						金額の 伸び率		
	19年6月			21年6月				19年6月			21年6月					
	平均給料 月額(①)	賞与(②)	①+②	平均給料 月額(①)	賞与(②)	①+②		平均給料 月額(①)	賞与(②)	①+②	平均給料 月額(①)	賞与(②)	①+②			
院 長	—	—	—	—	—	—	—	—	—	—	2,731,795	3,544	2,735,338	—		
医 師	—	—	—	1,204,483	102,581	1,307,064	—	—	—	—	1,270,086	23,282	1,293,367	—		
歯科医師	—	—	—	—	—	—	—	—	—	—	819,303	0	819,303	—		
薬剤師	—	—	—	484,208	20,833	505,041	—	—	—	—	416,803	34,678	451,481	—		
看護職員	—	—	—	242,427	40,858	283,284	—	—	—	—	281,810	58,448	340,258	—		
看護補助職員	—	—	—	184,782	40,989	225,771	—	—	—	—	183,204	34,545	217,749	—		
医療技術員	—	—	—	275,689	71,429	347,117	—	—	—	—	271,518	56,553	328,071	—		
事務職員	—	—	—	226,044	43,757	269,801	—	—	—	—	234,658	42,641	277,299	—		
技能労務員・労務員	—	—	—	131,884	20,379	152,262	—	—	—	—	145,766	29,150	174,916	—		
役 員	—	—	—	—	—	—	—	—	—	—	590,518	0	590,518	—		

区 分	入院診療収益あり													
	その他						金額の 伸び率	全体						金額の 伸び率
	19年6月			21年6月				19年6月			21年6月			
	平均給料 月額(①)	賞与(②)	①+②	平均給料 月額(①)	賞与(②)	①+②		平均給料 月額(①)	賞与(②)	①+②	平均給料 月額(①)	賞与(②)	①+②	
院 長	—	—	—	1,199,723	209,347	1,409,069	—	—	—	—	2,685,368	9,967	2,695,335	—
医 師	—	—	—	1,190,837	130,440	1,321,277	—	—	—	—	1,262,071	32,332	1,294,403	—
歯科医師	—	—	—	—	—	—	—	—	—	—	819,303	0	819,303	—
薬剤師	—	—	—	—	—	—	—	—	—	—	431,782	31,602	463,383	—
看護職員	—	—	—	246,874	75,563	322,437	—	—	—	—	275,768	56,072	331,840	—
看護補助職員	—	—	—	131,292	6,904	138,195	—	—	—	—	181,106	33,976	215,082	—
医療技術員	—	—	—	174,555	29,963	204,518	—	—	—	—	270,784	56,869	327,653	—
事務職員	—	—	—	163,377	50,403	213,780	—	—	—	—	232,794	42,872	275,666	—
技能労務員・労務員	—	—	—	280,782	98,568	379,350	—	—	—	—	143,973	27,908	171,881	—
役 員	—	—	—	—	—	—	—	—	—	—	590,518	0	590,518	—

- 95 -

一般診療所（集計2）

(単位:円、%)

区 分		入院診療収益なし													
		個人						医療法人							
		19年6月			21年6月			金額の 伸び率	19年6月			21年6月			金額の 伸び率
		平均給料 月額(①)	賞与(②)	①+②	平均給料 月額(①)	賞与(②)	①+②		平均給料 月額(①)	賞与(②)	①+②	平均給料 月額(①)	賞与(②)	①+②	
院 長	—	—	—	—	—	—	—	—	—	—	—	2,010,355	2,210	2,012,564	—
医 師	—	—	—	951,761	91,443	1,043,204	—	—	—	—	—	1,106,205	8,479	1,114,684	—
歯科医師	—	—	—	—	—	—	—	—	—	—	—	650,000	0	650,000	—
薬剤師	—	—	—	490,087	101,376	591,463	—	—	—	—	—	651,130	15,390	666,520	—
看護職員	—	—	—	231,445	46,662	278,107	—	—	—	—	—	258,883	53,200	312,084	—
看護補助職員	—	—	—	156,611	21,772	178,384	—	—	—	—	—	195,718	38,592	234,310	—
医療技術員	—	—	—	259,018	42,728	301,745	—	—	—	—	—	291,614	59,683	351,297	—
事務職員	—	—	—	227,407	46,011	273,418	—	—	—	—	—	225,665	37,061	262,726	—
技能労務員・労務員	—	—	—	183,836	29,259	213,094	—	—	—	—	—	225,151	33,469	258,620	—
役 員	—	—	—	—	—	—	—	—	—	—	—	398,353	617	398,969	—

区 分	入院診療収益なし													
	その他						金額の 伸び率	全体						金額の 伸び率
	19年6月			21年6月				19年6月			21年6月			
	平均給料 月額(①)	賞与(②)	①+②	平均給料 月額(①)	賞与(②)	①+②		平均給料 月額(①)	賞与(②)	①+②	平均給料 月額(①)	賞与(②)	①+②	
院 長	—	—	—	1,088,107	173,489	1,261,596	—	—	—	—	1,980,467	8,157	1,988,624	—
医 師	—	—	—	1,092,333	230,056	1,322,389	—	—	—	—	1,063,081	50,464	1,113,545	—
歯科医師	—	—	—	—	—	—	—	—	—	—	650,000	0	650,000	—
薬剤師	—	—	—	507,700	176,408	684,108	—	—	—	—	553,487	70,221	623,708	—
看護職員	—	—	—	331,627	91,224	422,851	—	—	—	—	251,354	52,020	303,374	—
看護補助職員	—	—	—	245,479	48,993	294,472	—	—	—	—	179,140	31,214	210,354	—
医療技術員	—	—	—	353,532	108,870	462,402	—	—	—	—	285,701	58,054	343,755	—
事務職員	—	—	—	301,513	84,186	385,699	—	—	—	—	227,670	41,829	269,498	—
技能労務員・労務員	—	—	—	181,477	18,722	200,199	—	—	—	—	207,822	31,195	239,017	—
役 員	—	—	—	—	—	—	—	—	—	—	398,353	617	398,969	—

- 96 -

一般診療所（集計2）

（単位：円、％）

全体														
区 分	個人						医療法人							
	19年6月			21年6月			金額の 伸び率	19年6月			21年6月			金額の 伸び率
	平均給料 月額(①)	賞与(②)	①+②	平均給料 月額(①)	賞与(②)	①+②		平均給料 月額(①)	賞与(②)	①+②	平均給料 月額(①)	賞与(②)	①+②	
院 長	—	—	—	—	—	—	—	—	—	—	2,106,147	2,383	2,108,530	—
医 師	978,636	155,191	1,133,827	973,423	92,357	1,065,779	△ 6.0	—	—	—	1,147,775	12,541	1,160,315	—
歯科医師	—	—	—	—	—	—	—	—	—	—	776,978	0	776,978	—
薬剤師	465,038	101,753	566,791	489,682	95,868	585,550	3.3	—	—	—	585,519	20,919	606,438	—
看護職員	281,159	55,416	336,575	233,010	45,847	278,857	△ 17.1	—	—	—	267,290	55,141	322,431	—
看護補助職員	203,360	36,275	239,635	158,244	22,964	181,208	△ 24.4	—	—	—	190,706	36,904	227,610	—
医療技術員	336,719	58,040	394,759	260,082	44,426	304,508	△ 22.9	—	—	—	282,884	58,359	341,244	—
事務職員	237,441	50,491	287,932	227,340	45,901	273,241	△ 5.1	—	—	—	227,656	38,280	265,936	—
技能労務員・労務員	239,288	29,797	269,085	165,582	26,402	191,984	△ 28.7	—	—	—	178,921	30,864	209,785	—
役 員	—	—	—	—	—	—	—	—	—	—	421,456	549	422,005	—

区 分	全体													
	その他						金額の 伸び率	全体						
	19年6月			21年6月				19年6月			21年6月			
	平均給料 月額(①)	賞与(②)	①+②	平均給料 月額(①)	賞与(②)	①+②		平均給料 月額(①)	賞与(②)	①+②	平均給料 月額(①)	賞与(②)	①+②	金額の 伸び率
院 長	—	—	—	1,102,059	177,707	1,279,767	—	2,070,567	15,322	2,085,899	2,073,888	8,391	2,082,278	△ 0.2
医 師	—	—	—	1,097,517	225,351	1,322,868	—	1,176,594	66,807	1,243,401	1,103,014	46,617	1,149,631	△ 7.5
歯科医師	—	—	—	—	—	—	—	—	—	—	776,978	0	776,978	—
薬剤師	—	—	—	507,700	176,408	684,108	—	536,279	63,960	600,238	533,572	63,863	597,435	△ 0.5
看護職員	—	—	—	319,826	89,171	408,997	—	275,311	60,046	335,357	258,549	53,208	311,757	△ 7.0
看護補助職員	—	—	—	162,434	19,530	181,964	—	191,431	37,400	228,831	179,721	32,057	211,778	△ 7.5
医療技術員	—	—	—	341,985	103,820	445,805	—	313,702	59,695	373,397	280,713	57,667	338,380	△ 9.4
事務職員	—	—	—	287,345	80,551	367,896	—	236,692	49,197	285,888	228,439	41,983	270,422	△ 5.4
技能労務員・労務員	—	—	—	206,303	38,684	244,987	—	192,744	37,719	230,462	175,383	29,536	204,918	△ 11.1
役 員	—	—	—	—	—	—	—	450,267	4,268	454,535	421,456	549	422,005	△ 7.2

- 97 -

歯科診療所（集計2）

（単位：円、％）

区分	個人													医療法人						
	19年6月			21年6月			金額の 伸び率	19年6月			21年6月			金額の 伸び率						
	平均給料 月額(①)	賞与(②)	①+②	平均給料 月額(①)	賞与(②)	①+②		平均給料 月額(①)	賞与(②)	①+②	平均給料 月額(①)	賞与(②)	①+②							
院 長	—	—	—	—	—	—	—	—	—	—	1,139,977	21,751	1,161,728	—						
歯科医師	462,003	53,580	515,583	505,380	54,275	559,656	8.5	—	—	—	546,311	25,421	571,732	—						
歯科衛生士	212,190	38,255	250,445	208,000	32,786	240,786	△ 3.9	—	—	—	211,495	28,190	239,685	—						
歯科技工士	295,471	43,887	339,358	289,128	38,356	327,485	△ 3.5	—	—	—	327,391	39,665	367,056	—						
薬剤師	355,150	138,733	493,883	377,613	38,542	416,154	△ 15.7	—	—	—	—	—	—	—						
事務職員	206,782	33,156	239,938	196,786	25,117	221,904	△ 7.5	—	—	—	207,299	20,270	227,569	—						
その他の職員	173,372	30,851	204,223	166,965	21,704	188,669	△ 7.6	—	—	—	162,985	17,008	179,994	—						
役 員	—	—	—	—	—	—	—	—	—	—	296,099	117	296,216	—						

区分	その他						金額の 伸び率	全体						
	19年6月			21年6月				19年6月			21年6月			金額の 伸び率
	平均給料 月額(①)	賞与(②)	①+②	平均給料 月額(①)	賞与(②)	①+②		平均給料 月額(①)	賞与(②)	①+②	平均給料 月額(①)	賞与(②)	①+②	
院 長	—	—	—	—	—	—	—	1,137,133	12,506	1,149,639	1,139,977	21,751	1,161,728	1.1
歯科医師	—	—	—	601,483	146,111	747,594	—	505,426	44,616	550,043	524,122	44,848	568,970	3.4
歯科衛生士	—	—	—	211,977	55,969	267,946	—	213,528	39,761	253,290	209,175	31,620	240,794	△ 4.9
歯科技工士	—	—	—	—	—	—	—	294,549	41,168	335,717	304,008	38,845	342,854	2.1
薬剤師	—	—	—	—	—	—	—	432,250	99,095	531,345	377,613	38,542	416,154	△ 21.7
事務職員	—	—	—	221,223	55,654	276,877	—	215,439	31,302	246,741	200,215	23,846	224,061	△ 9.2
その他の職員	—	—	—	94,120	0	94,120	—	173,430	29,747	203,177	165,723	20,622	186,344	△ 8.3
役 員	—	—	—	—	—	—	—	267,857	0	267,857	296,099	117	296,216	10.6

- 98 -

(9) 一般病院 職種別常勤職員1人平均給料月額推移

医療法人・その他法人

(単位:円、%)

	13年6月	15年6月		17年6月		19年6月		21年6月	
	平均給料 月額	平均給料 月額	金額の 伸び率	平均給料 月額	金額の 伸び率	平均給料 月額	金額の 伸び率	平均給料 月額	金額の 伸び率
病院長	2,485,901	2,306,891	△ 7.2	2,311,785	0.2	2,376,009	2.8	2,426,283	2.1
医師・歯科医師	1,051,290	968,484	△ 7.9	1,044,929	7.9	1,092,898	4.6	1,121,869	2.7
医師				1,049,040.8	—	1,097,850	4.7	1,125,919	2.6
歯科医師				766,520.0	—	753,829	△ 1.7	856,820	13.7
薬剤師	328,948	342,928	4.2	352,111	2.7	339,245	△ 3.7	334,975	△ 1.3
看護職員	307,528	312,252	1.5	314,333	0.7	310,733	△ 1.1	317,515	2.2
看護補助職員	189,363	186,196	△ 1.7	192,469	3.4	193,906	0.7	192,197	△ 0.9
医療技術員	314,291	318,494	1.3	305,475	△ 4.1	295,436	△ 3.3	293,284	△ 0.7
事務職員	290,144	290,696	0.2	292,159	0.5	276,777	△ 5.3	284,835	2.9
技能労務員・労務員	223,401	222,140	△ 0.6	223,915	0.8	215,368	△ 3.8	209,722	△ 2.6
役員	730,361	796,991	9.1	906,526	13.7	1,045,242	15.3	1,008,187	△ 3.5

(注) 1. 「13年6月」から「19年6月」は、介護収益のない病院の集計である。「21年6月」は医療・介護収益に占める介護収益の割合が2%未満の病院の集計である。(以下同様)

2. 給料(本俸又はこれに準ずるもの)には、扶養手当、時間外勤務手当、役付手当、通勤手当等職員に支払ったすべてのものが含まれる。(以下同様)

3. 「金額の伸び率」は、前回調査との比較である。(以下同様)

4. 「その他法人」とは、公益法人、社会福祉法人、医療生協、その他の法人などである。(以下同様)

5. 「看護職員」とは、保健師、助産師、看護師、准看護師である。(以下同様)

6. 「医療技術員」とは、診療放射線技師、臨床検査技師、栄養士、理学療法士、作業療法士、歯科技工士など医療に関わる専門技術員である。(以下同様)

国公立・公的・社会保険関係法人

(単位:円、%)

	13年6月	15年6月		17年6月		19年6月		21年6月	
	平均給料 月額	平均給料 月額	金額の 伸び率	平均給料 月額	金額の 伸び率	平均給料 月額	金額の 伸び率	平均給料 月額	金額の 伸び率
病院長	1,300,296	1,180,021	△ 9.2	1,256,071	6.4	1,316,689	4.8	1,328,481	0.9
医師・歯科医師	989,335	881,401	△ 10.9	917,800	4.1	950,957	3.6	1,029,881	8.3
医師				918,832.1	—	952,936	3.7	1,031,116	8.2
歯科医師				848,612.6	—	840,382	△ 1.0	947,746	12.8
薬剤師	449,087	437,435	△ 2.6	434,374	△ 0.7	407,540	△ 6.2	415,626	2.0
看護職員	388,852	370,735	△ 4.7	366,440	△ 1.2	356,942	△ 2.6	359,670	0.8
看護補助職員	267,479	252,383	△ 5.6	248,620	△ 1.5	231,016	△ 7.1	231,228	0.1
医療技術員	435,803	413,468	△ 5.1	407,254	△ 1.5	384,748	△ 5.5	378,114	△ 1.7
事務職員	425,582	413,671	△ 2.8	389,252	△ 5.9	382,555	△ 1.7	367,790	△ 3.9
技能労務員・労務員	378,881	327,877	△ 13.5	336,653	2.7	322,690	△ 4.1	338,731	5.0
役員	428,600	—	—	376,566	—	595,547	58.2	488,730	△ 17.9

全体(医療法人・その他法人+国公立・公的・社会保険関係法人)

(単位:円、%)

	13年6月	15年6月		17年6月		19年6月		21年6月	
	平均給料 月額	平均給料 月額	金額の 伸び率	平均給料 月額	金額の 伸び率	平均給料 月額	金額の 伸び率	平均給料 月額	金額の 伸び率
病院長	2,062,281	1,875,422	△ 9.1	1,958,601	4.4	2,026,514	3.5	2,024,913	△ 0.1
医師・歯科医師	1,010,202	915,250	△ 9.4	962,871	5.2	1,002,247	4.1	1,063,857	6.1
医師				964,999.3	—	1,005,408	4.2	1,066,127	6.0
歯科医師				819,688.8	—	812,984	△ 0.8	913,833	12.4
薬剤師	396,548	395,013	△ 0.4	397,877	0.7	375,306	△ 5.7	377,646	0.6
看護職員	357,868	346,744	△ 3.1	345,797	△ 0.3	337,910	△ 2.3	342,846	1.5
看護補助職員	210,210	202,316	△ 3.8	204,876	1.3	201,221	△ 1.8	200,397	△ 0.4
医療技術員	380,723	365,755	△ 3.9	356,061	△ 2.7	338,192	△ 5.0	331,721	△ 1.9
事務職員	350,996	342,700	△ 2.4	333,483	△ 2.7	320,042	△ 4.0	318,888	△ 0.4
技能労務員・労務員	309,680	282,006	△ 8.9	285,212	1.1	268,181	△ 6.0	268,811	0.2
役員	726,025	796,991	9.8	878,159	10.2	1,028,642	17.1	976,850	△ 5.0

- 101 -

(10) 療養病床を有する病院の損益状況

療養病床60%以上の一般病院 (集計1)

(1施設当たり損益)

	医療法人										法人・その他									
	金額					構成比率					金額					構成比率				
	19年6月		21年6月		金額の 伸び率	19年6月		21年6月		伸び率	19年6月		21年6月		伸び率	19年6月		21年6月		伸び率
	千円	千円	千円	千円		%	%	%	%		千円	千円	千円	千円		%	%	%	%	
I 医療収益	67,212	82,728	100.0	99.8	23.1	—	—	—	—	—	36,903	26,573	100.0	100.0	—28.0	—	—	—	—	—
1. 入院診療収益	54,591	67,192	81.2	81.1	23.1	—	—	—	—	—	21,643	18,199	58.6	68.5	-15.9	—	—	—	—	—
2. 特別の療養環境収益	764	455	1.1	0.5	-40.4	—	—	—	—	—	100	0	0.3	0.0	-100.0	—	—	—	—	—
3. 外来診療収益	10,028	11,570	14.9	14.0	15.4	—	—	—	—	—	14,392	7,350	39.0	27.7	-48.9	—	—	—	—	—
4. その他の医療収益	1,828	3,510	2.7	4.2	92.0	—	—	—	—	—	768	1,024	2.1	3.9	33.3	—	—	—	—	—
II 介護収益	—	160	—	0.2	—	—	—	—	—	—	—	0	—	0.0	—	—	—	—	—	—
III 医療・介護費用	63,959	78,396	95.2	94.6	22.6	—	—	—	—	—	48,553	36,225	131.6	136.3	-25.4	—	—	—	—	—
1. 給与費	39,664	47,117	59.0	56.8	18.8	—	—	—	—	—	31,024	24,422	84.1	91.9	-21.3	—	—	—	—	—
2. 医薬品費	4,206	4,539	6.3	5.5	7.9	—	—	—	—	—	7,368	2,512	20.0	9.5	-65.9	—	—	—	—	—
3. 給食用材料費	1,226	1,242	1.8	1.5	1.3	—	—	—	—	—	1,066	0	2.9	0.0	-100.0	—	—	—	—	—
4. 診療材料費・医療消耗器具備品費	2,237	3,057	3.3	3.7	36.7	—	—	—	—	—	1,540	716	4.2	2.7	-53.5	—	—	—	—	—
5. 委託費	3,641	5,081	5.4	6.1	39.5	—	—	—	—	—	2,125	4,243	5.8	16.0	99.7	—	—	—	—	—
6. 減価償却費	2,541	2,755	3.8	3.3	8.4	—	—	—	—	—	2,532	2,199	6.9	8.3	-13.2	—	—	—	—	—
(再掲)建物減価償却費	1,222	1,425	1.8	1.7	16.6	—	—	—	—	—	1,490	2,069	4.0	7.8	38.9	—	—	—	—	—
(再掲)医療機器減価償却費	420	540	0.6	0.7	28.6	—	—	—	—	—	958	126	2.6	0.5	-86.8	—	—	—	—	—
7. 設備関係費	3,474	4,553	5.2	5.5	31.1	—	—	—	—	—	499	2	1.4	0.0	-99.6	—	—	—	—	—
8. 経費	6,210	9,186	9.2	11.1	47.9	—	—	—	—	—	2,294	2,125	6.2	8.0	-7.4	—	—	—	—	—
9. その他の医療費用	761	866	1.1	1.0	13.8	—	—	—	—	—	104	6	0.3	0.0	-94.2	—	—	—	—	—
IV 損益差額 (I + II - III)	3,253	4,491	4.8	5.4	—	—	—	—	—	—	-11,650	-9,652	-31.6	-36.3	—	—	—	—	—	—
V その他の医療・介護関連収益	1,434	2,614	2.1	3.2	82.3	—	—	—	—	—	15,769	13,301	42.7	50.1	-15.7	—	—	—	—	—
VI その他の医療・介護関連費用	1,415	2,486	2.1	3.0	75.7	—	—	—	—	—	1,743	369	4.7	1.4	-78.8	—	—	—	—	—
VII 総損益差額 (IV + V - VI)	3,272	4,620	4.9	5.6	—	—	—	—	—	—	2,376	3,279	6.4	12.3	—	—	—	—	—	—
VIII 税金	—	1,964	—	2.4	—	—	—	—	—	—	—	0	—	0.0	—	—	—	—	—	—
IX 税引後の総損益差額 (VII - VIII)	—	2,656	—	3.2	—	—	—	—	—	—	—	3,279	—	12.3	—	—	—	—	—	—
施設数	43	53	—	—	—	0	0	—	—	—	3	1	—	—	—	—	—	—	—	—
平均病床数	111	123	—	—	—	—	—	—	—	—	59	57	—	—	—	—	—	—	—	—

(注) 102～105頁における「19年6月」の数値は介護保険事業に係る収入のない医療機関の集計である。同じく、「21年6月」の数値は医療・介護収益に占める介護収益の割合が2%未満の医療機関の集計である。

- 102 -

	法人・その他										(1施設当たり損益)									
	公 的					社会保険関係法人					その他									
	金額		構成比率		金額の	金額		構成比率		金額の	金額		構成比率		金額の					
	19年6月	21年6月	19年6月	21年6月	伸び率	19年6月	21年6月	19年6月	21年6月	伸び率	19年6月	21年6月	19年6月	21年6月	伸び率	19年6月	21年6月	19年6月	21年6月	伸び率
	千円	千円	%	%	%	千円	千円	%	%	%	千円	千円	%	%	%	千円	千円	%	%	%
I 医療収益	—	53,873	—	100.0	—	—	—	—	—	—	51,807	93,773	100.0	99.7	81.0	—	—	—	—	—
1. 入院診療収益	—	28,529	—	53.0	—	—	—	—	—	—	43,494	82,604	84.0	87.9	89.9	—	—	—	—	—
2. 特別の療養環境収益	—	0	—	0.0	—	—	—	—	—	—	181	568	0.4	0.6	213.8	—	—	—	—	—
3. 外来診療収益	—	23,064	—	42.8	—	—	—	—	—	—	3,353	9,424	6.5	10.0	181.1	—	—	—	—	—
4. その他の医療収益	—	2,280	—	4.2	—	—	—	—	—	—	4,779	1,177	9.2	1.3	-75.4	—	—	—	—	—
II 介護収益	—	0	—	0.0	—	—	—	—	—	—	—	240	—	0.3	—	—	—	—	—	—
III 医療・介護費用	—	57,493	—	106.7	—	—	—	—	—	—	60,729	85,216	117.2	90.6	40.3	—	—	—	—	—
1. 給与費	—	31,235	—	58.0	—	—	—	—	—	—	42,347	56,096	81.7	59.7	32.5	—	—	—	—	—
2. 医薬品費	—	12,741	—	23.6	—	—	—	—	—	—	2,473	5,255	4.8	5.6	112.5	—	—	—	—	—
3. 給食用材料費	—	211	—	0.4	—	—	—	—	—	—	1,104	1,280	2.1	1.4	15.9	—	—	—	—	—
4. 診療材料費・医療消耗器具備品費	—	1,634	—	3.0	—	—	—	—	—	—	1,603	3,937	3.1	4.2	145.6	—	—	—	—	—
5. 委託費	—	5,815	—	10.8	—	—	—	—	—	—	3,357	5,886	6.5	6.3	75.3	—	—	—	—	—
6. 減価償却費	—	2,286	—	4.2	—	—	—	—	—	—	2,782	3,178	5.4	3.4	14.2	—	—	—	—	—
(再掲)建物減価償却費	—	3	—	0.0	—	—	—	—	—	—	1,557	832	3.0	0.9	-46.6	—	—	—	—	—
(再掲)医療機器減価償却費	—	2,283	—	4.2	—	—	—	—	—	—	258	833	0.5	0.9	222.9	—	—	—	—	—
7. 設備関係費	—	807	—	1.5	—	—	—	—	—	—	1,245	1,628	2.4	1.7	30.8	—	—	—	—	—
8. 経費	—	2,283	—	4.2	—	—	—	—	—	—	5,164	7,788	10.0	8.3	50.8	—	—	—	—	—
9. その他の医療費用	—	481	—	0.9	—	—	—	—	—	—	656	167	1.3	0.2	-74.5	—	—	—	—	—
IV 損益差額(I+II-III)	—	-3,620	—	-6.7	—	—	—	—	—	—	-8,921	8,797	-17.2	9.4	—	—	—	—	—	—
V その他の医療・介護関連収益	—	8,232	—	15.3	—	—	—	—	—	—	4,533	2,457	8.7	2.6	-45.8	—	—	—	—	—
VI その他の医療・介護関連費用	—	578	—	1.1	—	—	—	—	—	—	1,009	1,186	1.9	1.3	17.5	—	—	—	—	—
VII 総損益差額(IV+V-VI)	—	4,035	—	7.5	—	—	—	—	—	—	-5,397	10,068	-10.4	10.7	—	—	—	—	—	—
VIII 税金	—	0	—	0.0	—	—	—	—	—	—	—	323	—	0.3	—	—	—	—	—	—
IX 税引後の総損益差額(VII-VIII)	—	4,035	—	7.5	—	—	—	—	—	—	—	9,745	—	10.4	—	—	—	—	—	—
施設数	0	1	—	—	—	0	0	—	—	—	6	5	—	—	—	—	—	—	—	—
平均病床数	—	50	—	—	—	—	—	—	—	—	92	116	—	—	—	—	—	—	—	—

	法人・その他										(1施設当たり損益)									
	法人・その他全体					個 人					全 体									
	金額		構成比率		金額の	金額		構成比率		金額の	金額		構成比率		金額の					
	19年6月	21年6月	19年6月	21年6月	伸び率	19年6月	21年6月	19年6月	21年6月	伸び率	19年6月	21年6月	19年6月	21年6月	伸び率	19年6月	21年6月	19年6月	21年6月	伸び率
	千円	千円	%	%	%	千円	千円	%	%	%	千円	千円	%	%	%	千円	千円	%	%	%
I 医療収益	63,686	82,231	100.0	99.8	29.1	27,408	49,591	100.0	100.0	80.9	61,707	79,264	100.0	99.8	28.5	—	—	—	—	—
1. 入院診療収益	51,410	67,016	80.7	81.3	30.4	14,509	38,572	52.9	77.8	165.8	49,397	64,430	80.1	81.1	30.4	—	—	—	—	—
2. 特別の療養環境収益	659	449	1.0	0.5	-31.9	613	609	2.2	1.2	-0.7	656	464	1.1	0.6	-29.3	—	—	—	—	—
3. 外来診療収益	9,510	11,512	14.9	14.0	21.1	11,401	8,846	41.6	17.8	-22.4	9,613	11,270	15.6	14.2	17.2	—	—	—	—	—
4. その他の医療収益	2,108	3,254	3.3	3.9	54.4	885	1,564	3.2	3.2	76.7	2,041	3,100	3.3	3.9	51.9	—	—	—	—	—
II 介護収益	—	161	—	0.2	—	—	0	—	0.0	—	—	147	—	0.2	—	—	—	—	—	—
III 医療・介護費用	62,698	77,914	98.4	94.6	24.3	23,609	49,928	86.1	100.7	111.5	60,566	75,369	98.1	94.9	24.4	—	—	—	—	—
1. 給与費	39,475	47,223	62.0	57.3	19.6	10,297	26,949	37.6	54.3	161.7	37,881	45,380	61.4	57.1	19.8	—	—	—	—	—
2. 医薬品費	4,188	4,702	6.6	5.7	12.3	6,181	5,302	22.6	10.7	-14.2	4,297	4,756	7.0	6.0	10.7	—	—	—	—	—
3. 給食用材料費	1,203	1,207	1.9	1.5	0.3	456	523	1.7	1.1	14.7	1,162	1,145	1.9	1.4	-1.5	—	—	—	—	—
4. 診療材料費・医療消耗器具備品費	2,124	3,068	3.3	3.7	44.4	435	1,299	1.6	2.6	198.6	2,032	2,907	3.3	3.7	43.1	—	—	—	—	—
5. 委託費	3,521	5,146	5.5	6.2	46.2	1,624	4,058	5.9	8.2	149.9	3,418	5,047	5.5	6.4	47.7	—	—	—	—	—
6. 減価償却費	2,568	2,773	4.0	3.4	8.0	1,565	1,477	5.7	3.0	-5.6	2,513	2,655	4.1	3.3	5.7	—	—	—	—	—
(再掲)建物減価償却費	1,276	1,362	2.0	1.7	6.7	536	694	2.0	1.4	29.5	1,236	1,302	2.0	1.6	5.3	—	—	—	—	—
(再掲)医療機器減価償却費	432	586	0.7	0.7	35.6	457	205	1.7	0.4	-55.1	434	552	0.7	0.7	27.2	—	—	—	—	—
7. 設備関係費	3,045	4,171	4.8	5.1	37.0	761	3,607	2.8	7.3	374.0	2,920	4,120	4.7	5.2	41.1	—	—	—	—	—
8. 経費	5,863	8,837	9.2	10.7	50.7	2,210	6,709	8.1	13.5	203.6	5,664	8,643	9.2	10.9	52.6	—	—	—	—	—
9. その他の医療費用	711	787	1.1	1.0	10.7	79	5	0.3	0.0	-93.7	676	716	1.1	0.9	5.9	—	—	—	—	—
IV 損益差額(I+II-III)	988	4,479	1.6	5.4	—	3,799	-337	13.9	-0.7	—	1,142	4,041	1.9	5.1	—	—	—	—	—	—
V その他の医療・介護関連収益	2,618	2,873	4.1	3.5	9.7	32	621	0.1	1.3	1,840.6	2,477	2,668	4.0	3.4	7.7	—	—	—	—	—
VI その他の医療・介護関連費用	1,387	2,310	2.2	2.8	66.5	618	538	2.3	1.1	-12.9	1,345	2,149	2.2	2.7	59.8	—	—	—	—	—
VII 総損益差額(IV+V-VI)	2,220	5,042	3.5	6.1	—	3,213	-255	11.7	-0.5	—	2,274	4,560	3.7	5.7	—	—	—	—	—	—
VIII 税金	—	1,762	—	2.1	—	—	—	—	—	—	—	—	—	—	—	—	—	—	—	—
IX 税引後の総損益差額(VII-VIII)	—	3,280	—	4.0	—	—	—	—	—	—	—	—	—	—	—	—	—	—	—	—
施設数	52	60	—	—	—	3	6	—	—	—	55	66	—	—	—	—	—	—	—	—
平均病床数	105	120	—	—	—	33	100	—	—	—	101	118	—	—	—	—	—	—	—	—

(注) 個人立の病院の総損益差額からは、開設者の報酬となる部分以外に、建物、設備について現存物の価値以上の改善を行うための内部資金に充てられることが考えられる。

療養病床60%以上の一般病院（集計1）

（1施設当たり損益）

	（参考）国公立を除く						（参考）国公立					
	金額			構成比率			金額			構成比率		
	19年6月	21年6月	19年6月	21年6月	伸び率		19年6月	21年6月	19年6月	21年6月	伸び率	
	千円	千円	%	%			千円	千円	%	%		
I 医療収益	63,138	80,075	100.0	99.8	26.8		36,903	26,573	100.0	100.0	-28.0	
1. 入院診療収益	50,998	65,141	80.8	81.2	27.7		21,643	18,199	58.6	68.5	-15.9	
2. 特別の療養環境収益	688	471	1.1	0.6	-31.5		100	0	0.3	0.0	-100.0	
3. 外来診療収益	9,337	11,330	14.8	14.1	21.3		14,392	7,350	39.0	27.7	-48.9	
4. その他の医療収益	2,114	3,132	3.3	3.9	48.2		768	1,024	2.1	3.9	33.3	
II 介護収益	—	149	—	0.2	—		—	0	—	0.0	—	
III 医療・介護費用	61,259	75,972	97.0	94.7	24.0		48,553	36,225	131.6	136.3	-25.4	
1. 給与費	38,279	45,702	60.6	57.0	19.4		31,024	24,422	84.1	91.9	-21.3	
2. 医薬品費	4,120	4,791	6.5	6.0	16.3		7,368	2,512	20.0	9.5	-65.9	
3. 給食用材料費	1,167	1,162	1.8	1.4	-0.4		1,066	0	2.9	0.0	-100.0	
4. 診療材料費・医療消耗器具備品費	2,060	2,941	3.3	3.7	42.8		1,540	716	4.2	2.7	-53.5	
5. 委託費	3,492	5,060	5.5	6.3	44.9		2,125	4,243	5.8	16.0	99.7	
6. 減価償却費	2,512	2,662	4.0	3.3	6.0		2,532	2,199	6.9	8.3	-13.2	
（再掲）建物減価償却費	1,221	1,290	1.9	1.6	5.7		1,490	2,069	4.0	7.8	38.9	
（再掲）医療機器減価償却費	403	558	0.6	0.7	38.5		958	126	2.6	0.5	-86.8	
7. 設備関係費	3,060	4,183	4.8	5.2	36.7		499	2	1.4	0.0	-99.6	
8. 経費	5,858	8,744	9.3	10.9	49.3		2,294	2,125	6.2	8.0	-7.4	
9. その他の医療費用	709	727	1.1	0.9	2.5		104	6	0.3	0.0	-94.2	
IV 損益差額（I＋II－III）	1,880	4,252	3.0	5.3	—		-11,650	-9,652	-31.6	-36.3	—	
V その他の医療・介護関連収益	1,711	2,505	2.7	3.1	46.4		15,769	13,301	42.7	50.1	-15.7	
VI その他の医療・介護関連費用	1,322	2,177	2.1	2.7	64.7		1,743	369	4.7	1.4	-78.8	
VII 総損益差額（IV＋V－VI）	2,268	4,580	3.6	5.7	—		2,376	3,279	6.4	12.3	—	
VIII 税金	—	—	—	—	—		—	0	—	0.0	—	
IX 税引後の総損益差額（VII－VIII）	—	—	—	—	—		—	3,279	—	12.3	—	
施設数	52	65	—	—	—		3	1	—	—	—	
平均病床数	104	119	—	—	—		59	57	—	—	—	

- 105 -

療養病床60%以上の一般病院（集計2）

（1施設当たり損益）

	医療法人						法人・その他						公 立					
	金額			構成比率			金額			構成比率			金額			構成比率		
	19年6月	21年6月	19年6月	21年6月	伸び率		19年6月	21年6月	19年6月	21年6月	伸び率		19年6月	21年6月	19年6月	21年6月	伸び率	
	千円	千円	%	%			千円	千円	%	%			千円	千円	%	%		
I 医療収益	61,963	74,410	73.5	77.5	20.1		—	—	—	—	—		39,564	32,417	95.0	91.4	-18.1	
1. 入院診療収益	49,302	57,916	58.5	60.3	17.5		—	—	—	—	—		24,954	18,641	59.9	52.5	-25.3	
2. 特別の療養環境収益	726	604	0.9	0.6	-16.8		—	—	—	—	—		118	230	0.3	0.6	94.9	
3. 外来診療収益	10,329	11,866	12.2	12.4	14.9		—	—	—	—	—		13,887	12,953	33.4	36.5	-6.7	
4. その他の医療収益	1,606	4,023	1.9	4.2	150.5		—	—	—	—	—		606	592	1.5	1.7	-2.3	
II 介護収益	22,366	21,567	26.5	22.5	-3.6		—	—	—	—	—		2,066	3,064	5.0	8.6	48.3	
1. 施設サービス収益	19,497	18,023	23.1	18.8	-7.6		—	—	—	—	—		2,001	2,712	4.8	7.6	35.6	
2. 居宅サービス収益	2,266	2,925	2.7	3.0	29.1		—	—	—	—	—		53	109	0.1	0.3	105.7	
（再掲）短期入所療養介護分	68	68	0.1	0.1	0.0		—	—	—	—	—		0	0	0.0	0.0	—	
3. その他の介護収益	603	619	0.7	0.6	2.7		—	—	—	—	—		12	242	0.0	0.7	1,916.7	
III 医療・介護費用	80,165	92,672	95.1	96.6	15.6		—	—	—	—	—		51,186	46,652	123.0	131.5	-8.9	
1. 給与費	50,354	56,874	59.7	59.3	12.9		—	—	—	—	—		29,542	31,687	71.0	89.3	7.3	
2. 医薬品費	4,508	5,186	5.3	5.4	15.0		—	—	—	—	—		5,867	4,818	14.1	13.6	-17.9	
3. 給食用材料費	1,595	1,712	1.9	1.8	7.3		—	—	—	—	—		792	486	1.9	1.4	-38.6	
4. 診療材料費・医療消耗器具備品費	2,583	3,389	3.1	3.5	31.2		—	—	—	—	—		1,741	1,410	4.2	4.0	-19.0	
5. 委託費	4,854	5,390	5.8	5.6	11.0		—	—	—	—	—		5,040	3,395	12.1	9.6	-32.6	
6. 減価償却費	3,700	3,827	4.4	4.0	3.4		—	—	—	—	—		2,501	1,537	6.0	4.3	-38.5	
（再掲）建物減価償却費	1,755	1,881	2.1	2.0	7.2		—	—	—	—	—		1,686	927	4.1	2.6	-45.0	
（再掲）医療機器減価償却費	476	750	0.6	0.8	57.6		—	—	—	—	—		627	305	1.5	0.9	-51.4	
7. 設備関係費	4,419	4,491	5.2	4.7	1.6		—	—	—	—	—		777	1,221	1.9	3.4	57.1	
8. 経費	7,089	10,769	8.4	11.2	51.9		—	—	—	—	—		4,818	1,661	11.6	4.7	-65.5	
9. その他の医療費用	1,064	1,034	1.3	1.1	-2.8		—	—	—	—	—		108	438	0.3	1.2	305.6	
IV 損益差額（I＋II－III）	4,164	3,305	4.9	3.4	—		—	—	—	—	—		-9,556	-11,171	-23.0	-31.5	—	
V その他の医療・介護関連収益	1,668	1,895	2.0	2.0	13.6		—	—	—	—	—		12,011	8,269	28.9	23.3	-31.2	
VI その他の医療・介護関連費用	1,883	2,375	2.2	2.5	26.1		—	—	—	—	—		2,541	1,077	6.1	3.0	-57.6	
VII 総損益差額（IV＋V－VI）	3,948	2,825	4.7	2.9	—		—	—	—	—	—		-86	-3,979	-0.2	-11.2	—	
VIII 税金	—	1,825	—	1.9	—		—	—	—	—	—		—	1	—	0.0	—	
IX 税引後の総損益差額（VII－VIII）	—	1,001	—	1.0	—		—	—	—	—	—		—	-3,980	—	-11.2	—	
施設数	204	168	—	—	—		0	0	—	—	—		7	5	—	—	—	
平均病床数	136	141	—	—	—		—	—	—	—	—		68	59	—	—	—	

- 106 -

療養病床60%以上の一般病院（集計2）

（1施設当たり損益）

	法人・その他										その他									
	公 的					社会保険関係法人					金 額					金 額				
	金額		構成比率		金額の 伸び率	金額		構成比率		金額の 伸び率	金額		構成比率		金額の 伸び率	金額		構成比率		金額の 伸び率
	19年6月	21年6月	19年6月	21年6月		19年6月	21年6月	19年6月	21年6月		19年6月	21年6月	19年6月	21年6月		19年6月	21年6月	19年6月	21年6月	
	千円	千円	%	%	%	千円	千円	%	%	%	千円	千円	%	%	%	千円	千円	%	%	%
I 医療収益	29,513	127,205	71.6	96.1	331.0	22,317	—	36.7	—	—	64,605	74,047	87.2	87.6	14.6					
1. 入院診療収益	15,614	89,552	37.9	67.6	473.5	4,783	—	7.9	—	—	56,027	63,031	75.6	74.6	12.5					
2. 特別の療養環境収益	137	100	0.3	0.1	-27.0	138	—	0.2	—	—	380	1,021	0.5	1.2	168.7					
3. 外来診療収益	11,913	27,550	28.9	20.8	131.3	8,611	—	14.1	—	—	5,747	8,620	7.8	10.2	50.0					
4. その他の医療収益	1,849	10,003	4.5	7.6	441.0	8,785	—	14.4	—	—	2,451	1,375	3.3	1.6	-43.9					
II 介護収益	11,728	5,186	28.4	3.9	-55.8	38,562	—	63.3	—	—	9,483	10,457	12.8	12.4	10.3					
1. 施設サービス収益	11,570	0	28.1	0.0	-100.0	38,240	—	62.8	—	—	6,741	7,570	9.1	9.0	12.3					
2. 居宅サービス収益	158	5,186	0.4	3.9	3,182.3	0	—	0.0	—	—	2,427	2,646	3.3	3.1	9.0					
（再掲）短期入所療養介護分	0	0	0.0	0.0	—	0	—	0.0	—	—	0	692	0.0	0.0	—					
3. その他の介護収益	0	0	0.0	0.0	—	322	—	0.5	—	—	316	241	0.4	0.3	-23.7					
III 医療・介護費用	44,483	126,916	107.9	95.9	185.3	54,229	—	89.1	—	—	75,232	80,635	101.5	95.4	7.2					
1. 給与費	29,790	77,010	72.2	58.2	158.5	32,827	—	53.9	—	—	49,934	53,525	67.4	63.3	7.2					
2. 医薬品費	4,222	13,001	10.2	9.8	207.9	8,238	—	13.5	—	—	2,971	3,782	4.0	4.5	27.3					
3. 給食用材料費	1,550	106	3.8	0.1	-93.2	1,999	—	3.3	—	—	1,403	1,595	1.9	1.9	13.7					
4. 診療材料費・医療消耗器具備品費	933	4,309	2.3	3.3	361.8	1,663	—	2.7	—	—	1,655	2,463	2.2	2.9	48.8					
5. 委託費	1,799	11,527	4.4	8.7	540.7	2,839	—	4.7	—	—	3,949	4,838	5.3	5.7	22.5					
6. 減価償却費	1,806	11,037	4.4	8.3	511.1	782	—	1.3	—	—	3,889	3,524	5.2	4.2	-9.4					
（再掲）建物減価償却費	825	6,883	2.0	5.2	734.3	512	—	0.8	—	—	2,450	1,500	3.3	1.8	-38.8					
（再掲）医療機器減価償却費	812	3,744	2.0	2.8	361.1	270	—	0.4	—	—	514	664	0.7	0.8	29.2					
7. 設備関係費	1,101	3,103	2.7	2.3	181.8	1,851	—	3.0	—	—	1,821	2,080	2.5	2.5	14.2					
8. 経費	2,786	6,315	6.8	4.8	126.7	4,025	—	6.6	—	—	7,466	8,359	10.1	9.9	12.0					
9. その他の医療費用	496	508	1.2	0.4	2.4	5	—	0.0	—	—	2,145	469	2.9	0.6	-78.1					
IV 損益差額（I＋II－III）	-3,242	5,475	-7.9	4.1	—	6,650	—	10.9	—	—	-1,144	3,869	-1.5	4.6	—					
V その他の医療・介護関連収益	3,795	6,858	9.2	5.2	80.7	43	—	0.1	—	—	2,087	1,471	2.8	1.7	-29.5					
VI その他の医療・介護関連費用	526	7,804	1.3	5.9	1,383.7	0	—	0.0	—	—	2,177	1,670	2.9	2.0	-23.3					
VII 総損益差額（IV＋V－VI）	26	4,529	0.1	3.4	—	6,693	—	11.0	—	—	-1,234	3,670	-1.7	4.3	—					
VIII 税金	—	0	—	0.0	—	—	—	—	—	—	—	138	—	0.2	—					
IX 税引後の総損益差額（VII－VIII）	—	4,529	—	3.4	—	—	—	—	—	—	—	3,532	—	4.2	—					
施設数	2	2	—	—	—	1	0	—	—	—	17	12	—	—	—					
平均病床数	71	173	—	—	—	102	—	—	—	—	118	112	—	—	—					

- 107 -

療養病床60%以上の一般病院（集計2）

（1施設当たり損益）

	法人・その他										個人										全 体									
	法人・その他全体										金額										金額									
	金額					構成比率					金額					金額					構成比率					金額				
	19年6月	21年6月	19年6月	21年6月	伸び率	19年6月	21年6月	19年6月	21年6月	伸び率	19年6月	21年6月	19年6月	21年6月	伸び率	19年6月	21年6月	19年6月	21年6月	伸び率	19年6月	21年6月	19年6月	21年6月	伸び率					
	千円	千円	%	%	%	千円	千円	%	%	%	千円	千円	%	%	%	千円	千円	%	%	%	千円	千円	%	%	%					
I 医療収益	61,026	73,829	74.6	78.5	21.0	29,600	54,362	51.4	70.7	83.7	59,598	72,563	73.8	78.1	21.8															
1. 入院診療収益	48,575	57,533	59.4	61.2	18.4	21,177	46,403	36.8	60.3	119.1	47,329	56,809	58.6	61.2	20.0															
2. 特別の療養環境収益	674	616	0.8	0.7	-8.6	1,148	467	2.0	0.6	-59.3	696	606	0.9	0.7	-12.9															
3. 外来診療収益	10,106	11,855	12.4	12.6	17.3	6,663	5,821	11.6	7.6	-12.6	9,950	11,463	12.3	12.3	15.2															
4. その他の医療収益	1,671	3,826	2.0	4.1	129.0	612	1,671	1.1	2.2	173.0	1,623	3,686	2.0	4.0	127.1															
II 介護収益	20,781	20,184	25.4	21.5	-2.9	27,933	22,532	48.6	29.3	-19.3	21,106	20,337	26.2	21.9	-3.6															
1. 施設サービス収益	18,041	16,750	22.1	17.8	-7.2	27,522	22,364	47.8	29.1	-18.7	18,472	17,115	22.9	18.4	-7.3															
2. 居宅サービス収益	2,182	2,656	2.7	3.0	30.9	155	106	0.3	0.1	-31.6	2,090	2,677	2.6	2.9	28.1															
(再掲)短期入所療養介護分	60	105	0.1	0.1	75.0	0	0	0.0	0.0	—	57	98	0.1	0.1	71.9															
3. その他の介護収益	557	578	0.7	0.6	3.8	256	62	0.4	0.1	-75.8	544	544	0.7	0.6	0.0															
III 医療・介護費用	78,503	91,035	96.0	96.8	16.0	51,579	71,515	89.7	93.0	38.7	77,279	89,766	95.8	96.6	16.2															
1. 給与費	49,439	56,201	60.4	59.8	13.7	30,669	42,893	53.3	55.8	39.9	48,586	55,336	60.2	59.6	13.9															
2. 医薬品費	4,450	5,170	5.4	5.5	16.2	4,210	4,358	7.3	5.7	3.5	4,439	5,117	5.5	5.5	15.3															
3. 給食用材料費	1,558	1,655	1.9	1.8	6.2	1,158	1,310	2.0	1.7	13.1	1,539	1,632	1.9	1.8	6.0															
4. 診療材料費・医療消耗器具備品費	2,471	3,286	3.0	3.5	33.0	1,402	1,833	2.4	2.4	30.7	2,422	3,192	3.0	3.4	31.8															
5. 委託費	4,758	5,366	5.8	5.7	12.8	3,859	4,435	6.7	5.8	14.9	4,717	5,306	5.8	5.7	12.5															
6. 減価償却費	3,649	3,823	4.5	4.1	4.8	1,533	1,342	2.7	1.7	-12.5	3,553	3,662	4.4	3.9	3.1															
(再掲)建物減価償却費	1,790	1,885	2.2	2.0	5.3	769	671	1.3	0.9	-12.7	1,744	1,806	2.2	1.9	3.6															
(再掲)医療機器減価償却費	486	764	0.6	0.8	57.2	411	148	0.7	0.2	-64.0	482	724	0.6	0.8	50.2															
7. 設備関係費	4,077	4,234	5.0	4.5	3.9	3,414	7,571	5.9	9.8	121.8	4,047	4,451	5.0	4.8	10.0															
8. 経費	6,997	10,323	8.6	11.0	47.5	5,163	7,673	9.0	10.0	48.6	6,914	10,151	8.6	10.9	46.8															
9. その他の医療費用	1,105	976	1.4	1.0	-11.7	170	100	0.3	0.1	-41.2	1,063	919	1.3	1.0	-13.5															
IV 損益差額（I＋II－III）	3,304	2,978	4.0	3.2	—	5,954	5,378	10.3	7.0	—	3,425	3,134	4.2	3.4	—															
V その他の医療・介護関連収益	2,023	2,091	2.5	2.2	3.4	1,579	1,391	2.7	1.8	-11.9	2,003	2,046	2.5	2.2	2.1															
VI その他の医療・介護関連費用	1,905	2,353	2.3	2.5	23.5	691	1,223	1.2	1.6	77.0	1,850	2,280	2.3	2.5	23.2															
VII 総損益差額（IV＋V－VI）	3,423	2,716	4.2	2.9	—	6,842	5,546	11.9	7.2	—	3,578	2,900	4.4	3.1	—															
VIII 税金	—	1,648	—	1.8	—	—	—	—	—	—	—	—	—	—	—															
IX 税引後の総損益差額（VII－VIII）	—	1,068	—	1.1	—	—	—	—	—	—	—	—	—	—	—															
施設数	231	187	—	—	—	11	13	—	—	—	242	200	—	—	—															
平均病床数	132	137	—	—	—	107	154	—	—	—	131	135	—	—	—															

療養病床60%以上の一般病院（集計2）

（1施設当たり損益）

	（参考）国公立を除く					（参考）国公立				
	金額		構成比率		金額の 伸び率	金額		構成比率		金額の 伸び率
	19年6月	21年6月	19年6月	21年6月		19年6月	21年6月	19年6月	21年6月	
	千円	千円	%	%	%	千円	千円	%	%	%
I 医療収益	60,194	73,593	73.5	78.0	22.3	39,564	32,417	95.0	91.4	-18.1
1. 入院診療収益	47,996	57,788	58.6	61.2	20.4	24,954	18,641	59.9	52.5	-25.3
2. 特別の療養環境収益	713	616	0.9	0.7	-13.6	118	230	0.3	0.6	94.9
3. 外来診療収益	9,832	11,424	12.0	12.1	16.2	13,887	12,953	33.4	36.5	-6.7
4. その他の医療収益	1,654	3,765	2.0	4.0	127.6	606	592	1.5	1.7	-2.3
II 介護収益	21,673	20,779	26.5	22.0	-4.1	2,066	3,064	5.0	8.6	48.3
1. 施設サービス収益	18,962	17,485	23.2	18.5	-7.8	2,001	2,712	4.8	7.6	35.5
2. 居宅サービス収益	2,151	2,743	2.6	2.9	27.5	53	109	0.1	0.3	105.7
（再掲）短期入所療養介護分	59	101	0.1	0.1	71.2	0	0	0.0	0.0	—
3. その他の介護収益	560	552	0.7	0.6	-1.4	12	242	0.0	0.7	1,915.7
III 医療・介護費用	78,056	90,872	95.3	96.3	16.4	51,186	46,652	123.0	131.5	-8.9
1. 給与費	49,153	55,943	60.0	59.3	13.8	29,542	31,687	71.0	89.3	7.3
2. 医薬品費	4,396	5,125	5.4	5.4	16.6	5,867	4,818	14.1	13.6	-17.9
3. 給食用材料費	1,562	1,662	1.9	1.8	6.4	792	486	1.9	1.4	-38.6
4. 診療材料費・医療消耗器具備品費	2,443	3,238	3.0	3.4	32.5	1,741	1,410	4.2	4.0	-19.0
5. 委託費	4,707	5,355	5.7	5.7	13.8	5,040	3,395	12.1	9.6	-32.6
6. 減価償却費	3,584	3,717	4.4	3.9	3.7	2,501	1,537	6.0	4.3	-38.5
（再掲）建物減価償却費	1,746	1,828	2.1	1.9	4.7	1,686	927	4.1	2.6	-45.0
（再掲）医療機器減価償却費	478	735	0.6	0.8	53.8	627	305	1.5	0.9	-51.4
7. 設備関係費	4,144	4,533	5.1	4.8	9.4	777	1,221	1.9	3.4	57.1
8. 経費	6,976	10,369	8.5	11.0	48.6	4,818	1,661	11.6	4.7	-65.5
9. その他の医療費用	1,091	931	1.3	1.0	-14.7	108	438	0.3	1.2	305.6
IV 損益差額（I+II-III）	3,811	3,500	4.7	3.7	—	-9,556	-11,171	-23.0	-31.5	—
V その他の医療・介護関連収益	1,705	1,886	2.1	2.0	10.6	12,011	8,269	28.9	23.3	-31.2
VI その他の医療・介護関連費用	1,829	2,310	2.2	2.4	26.3	2,541	1,077	6.1	3.0	-57.6
VII 総損益差額（IV+V-VI）	3,687	3,076	4.5	3.3	—	-86	-3,979	-0.2	-11.2	—
VIII 税金	—	—	—	—	—	—	1	—	0.0	—
IX 税引後の総損益差額（VII-VIII）	—	—	—	—	—	—	-3,980	—	-11.2	—
施設数	235	195	—	—	—	7	5	—	—	—
平均病床数	133	141	—	—	—	68	59	—	—	—

- 109 -

(11) 療養病床を有しない病院の損益状況

療養病床を有しない一般病院（集計1）

（1施設当たり損益）

	医療法人					法人・その他					公立				
	金額		構成比率		金額の 伸び率	金額		構成比率		金額の 伸び率	金額		構成比率		金額の 伸び率
	19年6月	21年6月	19年6月	21年6月		19年6月	21年6月	19年6月	21年6月		19年6月	21年6月	19年6月	21年6月	
	千円	千円	%	%	%	千円	千円	%	%	%	千円	千円	%	%	%
I 医療収益	137,328	175,618	100.0	99.9	27.9	447,493	486,173	100.0	100.0	8.6	452,532	382,345	100.0	99.9	-15.5
1. 入院診療収益	88,351	111,517	64.3	63.5	26.2	357,457	387,247	79.9	79.7	8.3	309,519	253,719	68.4	66.3	-18.0
2. 特別の療養環境収益	1,827	2,300	1.3	1.3	25.9	5,012	6,522	1.1	1.3	30.1	4,312	3,075	1.0	0.8	-28.7
3. 外来診療収益	44,230	55,778	32.2	31.7	26.1	81,841	90,161	18.3	18.5	10.2	129,218	112,018	28.6	29.3	-13.3
4. その他の医療収益	2,920	6,024	2.1	3.4	106.3	3,182	2,243	0.7	0.5	-29.5	9,483	13,533	2.1	3.5	42.7
II 介護収益	—	130	—	0.1	—	—	0	—	0.0	—	—	225	—	0.1	—
III 医療・介護費用	132,622	175,614	96.6	99.9	32.4	445,940	475,916	99.7	97.9	6.7	533,177	442,569	117.8	115.7	-17.0
1. 給与費	71,776	92,403	52.3	52.6	28.7	236,914	256,678	52.9	52.8	8.3	270,835	231,510	59.8	60.5	-14.5
2. 医薬品費	16,894	20,935	12.3	11.9	23.9	62,005	61,506	13.9	12.7	-0.8	73,788	59,967	16.3	15.7	-18.7
3. 給食用材料費	1,058	1,391	0.8	0.8	31.5	6,223	5,666	1.4	1.2	-9.0	3,435	2,563	0.8	0.7	-25.4
4. 診療材料費・医療消耗器具備品費	12,421	17,887	9.0	10.2	44.0	39,480	50,026	8.8	10.3	26.7	55,941	44,336	12.4	11.6	-20.7
5. 委託費	7,701	9,728	5.6	5.5	26.3	19,322	26,953	4.3	5.5	39.5	41,610	34,982	9.2	9.1	-15.9
6. 減価償却費	4,768	6,176	3.5	3.5	29.5	24,083	32,060	5.4	6.6	33.1	33,868	29,686	7.5	7.8	-12.3
（再掲）建物減価償却費	2,269	2,561	1.7	1.5	12.9	6,763	9,113	1.5	1.9	34.7	17,724	14,116	3.9	3.7	-20.4
（再掲）医療機器減価償却費	1,342	1,953	1.0	1.1	45.5	5,833	14,966	1.3	3.1	156.6	14,163	12,918	3.1	3.4	-8.8
7. 設備関係費	6,725	9,617	4.9	5.5	43.0	14,971	13,788	3.3	2.8	-7.9	16,178	14,567	3.6	3.8	-10.0
8. 経費	10,366	15,993	7.5	9.1	54.3	28,479	26,294	6.4	5.4	-7.7	34,457	22,409	7.6	5.9	-35.0
9. その他の医療費用	914	1,484	0.7	0.8	62.4	14,462	2,945	3.2	0.5	-79.6	3,005	2,550	0.7	0.7	-15.1
IV 損益差額（I+II-III）	4,706	135	3.4	0.1	—	1,552	10,257	0.3	2.1	—	-80,585	-59,999	-17.8	-15.7	—
V その他の医療・介護関連収益	2,293	3,148	1.7	1.8	37.3	8,384	12,006	1.9	2.5	43.2	62,786	66,317	13.9	17.3	5.6
VI その他の医療・介護関連費用	2,908	2,763	2.1	1.6	-5.0	17,148	12,595	3.8	2.6	-26.6	17,429	15,979	3.9	4.2	-8.3
VII 総損益差額（IV+V-VI）	4,091	519	3.0	0.3	—	-7,212	9,668	-1.6	2.0	—	-35,229	-9,660	-7.8	-2.5	—
VIII 税金	—	2,858	—	1.6	—	—	0	—	0.0	—	—	172	—	0.0	—
IX 税引後の総損益差額（VII-VIII）	—	-2,338	—	-1.3	—	—	9,668	—	2.0	—	—	-9,832	—	-2.6	—
施設数	123	145	—	—	—	17	23	—	—	—	63	99	—	—	—
平均病床数	103	115	—	—	—	406	419	—	—	—	329	279	—	—	—

（注）110～113頁における「19年6月」の数値は、介護保険事業に係る収入のない医療機関の集計である。同じく「21年6月」の数値は、医療・介護収益に占める介護収益の割合が2%未満の医療機関の集計である。

- 110 -

療養病床を有しない一般病院（集計1）

（1施設当たり損益）

	法人・その他													
	公 公							社会保険関係法人						
	金額		構成比率		金額の		金額		構成比率		金額の		金額	
	19年6月	21年6月	19年6月	21年6月	19年6月	21年6月	19年6月	21年6月	19年6月	21年6月	19年6月	21年6月	19年6月	21年6月
	千円	千円	%	%	千円	千円	%	%	%	%	千円	千円	%	%
I 医療収益	471,505	758,212	100.0	99.9	60.8	555,720	562,723	100.0	99.9	1.3	482,419	414,265	100.0	99.9
1. 入院診療収益	297,613	487,120	63.1	64.2	63.7	355,691	355,784	64.0	63.2	0.0	326,560	268,665	67.7	64.8
2. 特別の療養環境収益	8,290	12,542	1.8	1.7	51.3	6,620	9,431	1.2	1.7	42.5	8,149	6,943	1.7	1.7
3. 外来診療収益	152,034	234,152	32.2	30.8	54.0	160,639	164,107	28.9	29.1	2.2	136,211	122,770	28.2	29.6
4. その他の医療収益	13,568	24,399	2.9	3.2	79.8	32,770	33,401	5.9	5.9	1.9	11,498	15,888	2.4	3.8
II 介護収益	—	795	—	0.1	—	—	350	—	0.1	—	—	269	—	0.1
III 医療・介護費用	496,811	769,641	105.4	101.4	54.9	564,136	562,090	101.5	99.8	-0.4	486,790	449,887	100.9	108.5
1. 給与費	250,468	392,264	53.1	51.7	56.6	288,954	290,775	52.0	51.6	0.6	246,505	220,335	51.1	53.2
2. 医薬品費	91,490	140,610	19.4	18.5	53.7	93,482	76,959	16.8	13.7	-17.7	74,688	58,898	15.5	14.2
3. 給食用材料費	3,913	4,137	0.8	0.5	5.7	3,976	4,038	0.7	0.7	1.6	3,825	2,792	0.8	0.7
4. 診療材料費・医療消耗器具備品費	45,784	79,377	9.7	10.5	73.4	49,980	57,605	9.0	10.2	15.3	55,999	39,402	11.6	9.5
5. 委託費	28,888	43,086	6.1	5.7	49.1	39,382	41,280	7.1	7.3	4.8	33,796	26,540	7.0	6.4
6. 減価償却費	26,239	43,512	5.6	5.7	65.8	38,755	38,485	7.0	6.8	-0.7	23,176	21,140	4.8	5.1
（再掲）建物減価償却費	7,192	11,075	1.5	1.5	54.0	7,687	14,031	1.4	2.5	82.5	8,114	8,339	1.7	2.0
（再掲）医療機器減価償却費	9,274	14,615	2.0	1.9	57.6	15,732	15,232	2.8	2.7	-3.2	9,963	7,785	2.1	1.9
7. 設備関係費	17,951	20,704	3.8	2.7	15.3	16,335	16,797	2.9	3.0	2.8	19,357	34,748	4.0	8.4
8. 経費	26,610	36,262	5.6	4.8	36.3	30,214	33,423	5.4	5.9	10.6	25,401	33,781	5.3	8.1
9. その他の医療費用	5,468	9,687	1.2	1.3	77.2	3,058	2,728	0.6	0.5	-10.8	4,043	12,251	0.8	3.0
IV 損益差額（I＋II－III）	-25,305	-10,634	-5.4	-1.4	—	-8,416	983	-1.5	0.2	—	-4,371	-35,352	-0.9	-8.5
V その他の医療・介護関連収益	21,113	22,709	4.5	3.0	7.6	16,567	11,578	3.0	2.1	-30.1	11,451	8,226	2.4	2.0
VI その他の医療・介護関連費用	12,146	22,580	2.6	3.0	85.9	6,970	14,087	1.3	2.5	102.1	7,008	12,204	1.5	2.9
VII 総損益差額（IV＋V－VI）	-16,338	-10,505	-3.5	-1.4	—	1,181	-1,526	0.2	-0.3	—	72	-39,331	0.0	-9.5
VIII 税金	—	1,768	—	0.2	—	—	2,040	—	0.4	—	—	1,152	—	0.3
IX 税引後の総損益差額（VII－VIII）	—	-12,273	—	-1.6	—	—	-3,566	—	-0.6	—	—	-40,482	—	-9.8
施設数	23	34	—	—	—	11	16	—	—	—	23	39	—	—
平均病床数	310	407	—	—	—	343	321	—	—	—	281	262	—	—

- 111 -

療養病床を有しない一般病院（集計1）

（1施設当たり損益）

	法人・その他													
	法人・その他全体							個 人						
	金額		構成比率		金額の		金額		構成比率		金額の		金額	
	19年6月	21年6月	19年6月	21年6月	19年6月	21年6月	19年6月	21年6月	19年6月	21年6月	19年6月	21年6月	19年6月	21年6月
	千円	千円	%	%	千円	千円	%	%	%	%	千円	千円	%	%
I 医療収益	311,775	352,354	100.0	99.9	13.0	80,408	98,241	100.0	100.0	22.2	300,757	342,739	100.0	99.9
1. 入院診療収益	210,432	232,942	67.5	66.1	10.7	46,510	61,963	57.8	63.1	33.2	202,626	226,472	67.4	66.0
2. 特別の療養環境収益	3,971	4,595	1.3	1.3	15.7	244	1,930	0.3	2.0	691.0	3,794	4,495	1.3	1.3
3. 外来診療収益	89,881	102,882	28.8	29.2	14.5	32,299	31,525	40.2	32.1	-2.4	87,139	100,182	29.0	29.2
4. その他の医療収益	7,491	11,934	2.4	3.4	59.3	1,355	2,824	1.7	2.9	108.4	7,199	11,589	2.4	3.4
II 介護収益	—	237	—	0.1	—	—	22	—	0.0	—	—	229	—	0.1
III 医療・介護費用	331,955	373,402	106.5	105.9	12.5	75,780	97,019	94.2	98.7	28.0	319,756	362,945	106.3	105.8
1. 給与費	171,260	193,269	54.9	54.8	12.9	37,400	46,945	46.5	47.8	25.5	164,885	187,733	54.8	54.7
2. 医薬品費	48,581	52,517	15.6	14.9	8.1	12,148	14,391	15.1	14.6	18.5	46,846	51,074	15.6	14.9
3. 給食用材料費	2,592	2,528	0.8	0.7	-2.5	813	979	1.0	1.0	20.4	2,507	2,469	0.8	0.7
4. 診療材料費・医療消耗器具備品費	33,131	37,333	10.6	10.6	12.7	4,986	7,170	6.2	7.3	43.8	31,791	36,192	10.6	10.6
5. 委託費	22,200	24,309	7.1	6.9	9.5	4,253	7,052	5.3	7.2	65.8	21,346	23,656	7.1	6.9
6. 減価償却費	18,048	21,044	5.8	6.0	16.6	2,003	2,037	2.5	2.1	1.7	17,284	20,324	5.7	5.9
（再掲）建物減価償却費	7,489	8,159	2.4	2.3	8.9	1,036	665	1.3	0.7	-35.8	7,182	7,876	2.4	2.3
（再掲）医療機器減価償却費	6,815	8,288	2.2	2.4	21.6	641	815	0.8	0.8	27.1	6,521	8,005	2.2	2.3
7. 設備関係費	12,072	15,398	3.9	4.4	27.6	5,320	5,518	6.6	5.6	3.7	11,751	15,024	3.9	4.4
8. 経費	20,994	23,111	6.7	6.6	10.1	8,126	12,904	10.1	13.1	58.8	20,381	22,724	6.8	6.6
9. その他の医療費用	3,076	3,894	1.0	1.1	26.6	730	24	0.9	0.0	-96.7	2,965	3,747	1.0	1.1
IV 損益差額（I＋II－III）	-20,180	-20,812	-6.5	-5.9	—	4,629	1,244	5.8	1.3	—	-18,999	-19,977	-6.3	-5.8
V その他の医療・介護関連収益	20,428	24,090	6.6	6.8	17.9	1,154	1,188	1.4	1.2	2.9	19,510	23,224	6.5	6.8
VI その他の医療・介護関連費用	8,710	10,510	2.8	3.0	20.7	1,389	1,666	1.7	1.7	19.9	8,361	10,175	2.8	3.0
VII 総損益差額（IV＋V－VI）	-8,461	-7,231	-2.7	-2.1	—	4,394	766	5.5	0.8	—	-7,849	-6,928	-2.6	-2.0
VIII 税金	—	1,598	—	0.5	—	—	—	—	—	—	—	—	—	—
IX 税引後の総損益差額（VII－VIII）	—	-8,829	—	-2.5	—	—	—	—	—	—	—	—	—	—
施設数	260	356	—	—	—	13	14	—	—	—	273	370	—	—
平均病床数	222	233	—	—	—	73	94	—	—	—	215	228	—	—

（注）個人立の病院の総損益差額からは、開設者の報酬となる部分以外に、建物、設備について現存物の価額以上の改善を行うための内部資金に充てられることが考えられる。

- 112 -

療養病床を有しない一般病院（集計1）

（1施設当たり損益）

	（参考）国公立除く					（参考）国公立				
	金額		構成比率		金額の 伸び率	金額		構成比率		金額の 伸び率
	19年6月	21年6月	19年6月	21年6月		19年6月	21年6月	19年6月	21年6月	
	千円	千円	%	%	%	千円	千円	%	%	%
I 医療収益	238,289	313,626	100.0	99.9	31.6	451,461	401,919	100.0	100.0	-11.0
1. 入院診療収益	154,095	200,685	64.7	63.9	30.2	319,706	278,892	70.8	69.4	-12.8
2. 特別の療養環境収益	3,518	4,873	1.5	1.6	38.5	4,461	3,725	1.0	0.9	-16.5
3. 外来診療収益	73,870	96,387	31.0	30.7	30.5	119,151	107,898	26.4	26.8	-9.4
4. その他の医療収益	6,807	11,680	2.9	3.7	71.6	8,144	11,405	1.8	2.8	40.0
II 介護収益	—	251	—	0.1	—	—	183	—	0.0	—
III 医療・介護費用	238,995	320,682	100.3	102.2	34.2	514,592	448,856	114.0	111.6	-12.8
1. 給与費	123,956	163,863	52.0	52.2	32.2	263,627	236,255	58.4	58.8	-10.4
2. 医薬品費	36,716	46,557	15.4	14.8	26.8	71,284	60,257	15.8	15.0	-15.5
3. 給食用材料費	1,877	2,135	0.8	0.7	13.7	4,027	3,148	0.9	0.8	-21.8
4. 診療材料費・医療消耗器具備品費	23,230	31,658	9.7	10.1	36.3	52,443	45,409	11.6	11.3	-13.4
5. 委託費	14,909	18,829	6.3	6.0	26.3	36,874	33,469	8.2	8.3	-9.2
6. 減価償却費	11,272	15,499	4.7	4.9	37.5	31,789	30,133	7.0	7.5	-5.2
（再掲）建物減価償却費	3,778	5,270	1.6	1.7	39.5	15,395	13,173	3.4	3.3	-14.4
（再掲）医療機器減価償却費	4,088	5,399	1.7	1.7	32.1	12,393	13,304	2.7	3.3	7.4
7. 設備関係費	10,021	15,321	4.2	4.9	52.9	15,922	14,420	3.5	3.6	-9.4
8. 経費	15,074	22,519	6.3	7.2	49.4	33,187	23,141	7.4	5.8	-30.3
9. その他の医療費用	1,939	4,300	0.8	1.4	121.8	5,439	2,624	1.2	0.7	-51.8
IV 損益差額（I + II - III）	-705	-6,805	-0.3	-2.2	—	-63,131	-46,754	-14.0	-11.6	—
V その他の医療・介護関連収益	6,364	7,062	2.7	2.2	11.0	51,225	56,078	11.3	13.9	9.5
VI その他の医療・介護関連費用	4,627	7,634	1.9	2.4	65.0	17,389	15,341	3.8	3.8	-11.7
VII 総損益差額（IV + V - VI）	1,032	-7,377	0.4	-2.4	—	-29,275	-6,016	-6.5	-1.5	—
VIII 税金	—	—	—	—	—	—	139	—	0.0	—
IX 税引後の総損益差額（VII - VIII）	—	—	—	—	—	—	-6,156	—	-1.5	—
施設数	193	248	—	—	—	80	122	—	—	—
平均病床数	161	190	—	—	—	345	305	—	—	—

- 113 -

療養病床を有しない一般病院（集計2）

（1施設当たり損益）

	医療法人					国立					公立				
	金額		構成比率		金額の 伸び率	金額		構成比率		金額の 伸び率	金額		構成比率		金額の 伸び率
	19年6月	21年6月	19年6月	21年6月		19年6月	21年6月	19年6月	21年6月		19年6月	21年6月	19年6月	21年6月	
	千円	千円	%	%	%	千円	千円	%	%	%	千円	千円	%	%	%
I 医療収益	145,532	171,489	99.3	99.6	17.8	447,493	486,173	100.0	100.0	8.6	385,329	373,419	99.8	99.9	-3.1
1. 入院診療収益	93,257	108,407	63.7	63.0	16.2	357,457	387,247	79.9	79.7	8.3	260,248	248,138	67.4	66.4	-4.7
2. 特別の療養環境収益	1,777	2,229	1.2	1.3	25.4	5,012	6,522	1.1	1.3	30.1	3,491	3,022	0.9	0.8	-13.4
3. 外来診療収益	46,836	54,481	32.0	31.6	16.3	81,841	90,161	18.3	18.5	10.2	113,111	108,877	29.3	29.1	-3.7
4. その他の医療収益	3,663	6,373	2.5	3.7	74.0	3,182	2,243	0.7	0.5	-29.5	8,479	13,382	2.2	3.6	57.8
II 介護収益	974	718	0.7	0.4	-26.3	0	0	0.0	0.0	—	588	381	0.2	0.1	-35.2
1. 施設サービス収益	0	7	0.0	0.0	—	0	0	0.0	0.0	—	0	6	0.0	0.0	—
2. 居宅サービス収益	850	667	0.6	0.4	-21.5	0	0	0.0	0.0	—	577	268	0.1	0.1	-53.6
（再掲）短期入所療養介護分	2	14	0.0	0.0	600.0	0	0	0.0	0.0	—	0	34	0.0	0.0	—
3. その他の介護収益	124	44	0.1	0.0	-64.5	0	0	0.0	0.0	—	11	108	0.0	0.0	881.8
III 医療・介護費用	143,169	171,113	97.7	99.4	19.5	445,940	475,916	99.7	97.9	6.7	456,167	436,596	118.2	116.8	-4.3
1. 給与費	78,200	90,479	53.4	52.5	15.7	236,914	256,678	52.9	52.8	8.3	232,933	227,285	60.4	60.8	-2.4
2. 医薬品費	17,091	20,359	11.7	11.8	19.1	62,005	61,506	13.9	12.7	-0.8	63,113	58,274	16.4	15.6	-7.7
3. 給食用材料費	1,128	1,480	0.8	0.9	31.2	6,223	5,666	1.4	1.2	-9.0	3,145	2,579	0.8	0.7	-18.0
4. 診療材料費・医療消耗器具備品費	12,870	17,018	8.8	9.9	32.2	39,480	50,026	8.8	10.3	26.7	46,181	42,886	12.0	11.5	-7.1
5. 委託費	8,287	9,284	5.7	5.4	12.0	19,322	26,963	4.3	5.5	39.5	35,299	34,400	9.1	9.2	-2.5
6. 減価償却費	5,464	6,076	3.7	3.5	11.2	24,083	32,060	5.4	6.6	33.1	29,030	29,491	7.5	7.9	1.6
（再掲）建物減価償却費	2,569	2,476	1.8	1.4	-3.6	6,763	9,113	1.5	1.9	34.7	15,045	14,357	3.9	3.8	-4.6
（再掲）医療機器減価償却費	1,506	1,900	1.0	1.1	26.2	5,833	14,968	1.3	3.1	156.6	12,339	12,571	3.2	3.4	1.9
7. 設備関係費	7,520	9,481	5.1	5.5	26.1	14,971	13,788	3.3	2.8	-7.9	13,639	14,401	3.5	3.9	5.6
8. 経費	11,142	15,438	7.6	9.0	38.6	28,479	26,294	6.4	5.4	-7.7	29,545	24,330	7.7	6.5	-17.7
9. その他の医療費用	1,468	1,499	1.0	0.9	2.1	14,462	2,945	3.2	0.6	-79.6	3,281	2,949	0.9	0.8	-10.1
IV 損益差額（I + II - III）	3,338	1,094	2.3	0.6	—	1,552	10,257	0.3	2.1	—	-70,250	-62,795	-18.2	-16.8	—
V その他の医療・介護関連収益	2,396	3,019	1.6	1.8	26.0	8,384	12,006	1.9	2.5	43.2	54,315	64,173	14.1	17.2	18.1
VI その他の医療・介護関連費用	3,053	2,824	2.1	1.6	-7.5	17,148	12,595	3.8	2.6	-26.6	14,661	15,894	3.8	4.3	8.4
VII 総損益差額（IV + V - VI）	2,680	1,289	1.8	0.7	—	-7,212	9,668	-1.6	2.0	—	-30,595	-14,517	-7.9	-3.9	—
VIII 税金	—	2,772	—	1.6	—	—	0	—	0.0	—	—	165	—	0.0	—
IX 税引後の総損益差額（VII - VIII）	—	-1,484	—	-0.9	—	—	9,668	—	2.0	—	—	-14,682	—	-3.9	—
施設数	174	160	—	—	—	17	23	—	—	—	90	103	—	—	—
平均病床数	111	113	—	—	—	406	419	—	—	—	287	273	—	—	—

- 114 -

療養病床を有しない一般病院（集計2）

（1施設当たり増益）

	法人・その他														
	公 公					社会保険関係法人					その他				
	金額		構成比率		金額の 伸び率	金額		構成比率		金額の 伸び率	金額		構成比率		金額の 伸び率
	19年6月	21年6月	19年6月	21年6月		19年6月	21年6月	19年6月	21年6月		19年6月	21年6月	19年6月	21年6月	
	千円	千円	%	%	%	千円	千円	%	%	%	千円	千円	%	%	%
I 医療収益	539,586	758,212	99.9	99.9	40.5	619,722	562,723	99.9	99.9	-9.2	448,772	414,265	99.9	99.9	-7.7
1. 入院診療収益	345,653	487,120	64.0	64.2	40.9	401,674	355,784	64.7	63.2	-11.4	307,007	288,665	68.3	64.8	-12.5
2. 特別の療養環境収益	8,202	12,542	1.5	1.7	52.9	8,450	9,431	1.4	1.7	11.6	5,889	6,943	1.3	1.7	17.9
3. 外来診療収益	169,021	234,152	31.3	30.8	38.5	172,720	164,107	27.8	29.1	-5.0	125,728	122,770	28.0	29.6	-2.4
4. その他の医療収益	16,711	24,399	3.1	3.2	46.0	36,879	33,401	5.9	5.9	-9.4	10,148	15,888	2.3	3.8	56.6
II 介護収益	610	795	0.1	0.1	30.3	629	350	0.1	0.1	-44.4	513	269	0.1	0.1	-47.6
1. 施設サービス収益	0	15	0.0	0.0	—	0	6	0.0	0.0	—	0	3	0.0	0.0	—
2. 居宅サービス収益	591	530	0.1	0.1	-10.3	522	343	0.1	0.1	-34.3	359	213	0.1	0.1	-40.7
（再掲）短期入所療養介護分	0	23	0.0	0.0	—	0	0	0.0	0.0	—	0	133	0.0	0.0	—
3. その他の介護収益	19	250	0.0	0.0	1,215.8	106	0	0.0	0.0	-100.0	154	54	0.0	0.0	-64.9
III 医療・介護費用	550,632	769,641	101.9	101.4	39.8	610,330	562,090	98.4	99.8	-7.9	460,722	449,887	102.5	108.5	-2.4
1. 給与費	276,611	392,264	51.2	51.7	41.8	311,605	290,775	50.2	51.6	-6.7	229,483	220,335	51.1	53.2	-4.0
2. 医薬品費	101,825	140,610	18.8	18.5	38.1	95,156	76,959	15.3	13.7	-19.1	64,927	58,898	14.5	14.2	-9.3
3. 給食用材料費	3,798	4,137	0.7	0.5	8.9	4,577	4,038	0.7	0.7	-11.8	3,453	2,792	0.8	0.7	-19.1
4. 診療材料費・医療消耗器具備品費	57,211	79,377	10.6	10.5	38.7	61,320	57,605	9.9	10.2	-6.1	55,175	39,402	12.3	9.5	-28.6
5. 委託費	30,694	43,086	5.7	5.7	40.4	39,966	41,280	6.4	7.3	3.3	32,399	26,540	7.2	6.4	-18.1
6. 減価償却費	27,114	43,512	5.0	5.7	60.5	37,707	38,485	6.1	6.8	2.1	21,057	21,140	4.7	5.1	0.4
（再掲）建物減価償却費	7,605	11,075	1.4	1.5	45.6	7,355	14,031	1.2	2.5	90.8	7,699	8,339	1.7	2.0	8.3
（再掲）医療機器減価償却費	9,346	14,615	1.7	1.9	56.4	15,654	15,232	2.5	2.7	-2.7	8,532	7,785	1.9	1.9	-8.8
7. 設備関係費	20,157	20,704	3.7	2.7	2.7	18,368	16,797	3.0	3.0	-8.6	17,984	34,748	4.0	8.4	93.2
8. 経費	26,248	36,262	4.9	4.8	38.2	33,240	33,423	5.4	5.9	0.6	30,990	33,781	6.9	8.1	9.0
9. その他の医療費用	6,974	9,687	1.3	1.3	38.9	8,391	2,728	1.4	0.5	-67.5	5,254	12,251	1.2	3.0	133.2
IV 損益差額（I＋II－III）	-10,436	-10,634	-1.9	-1.4	—	10,020	983	1.6	0.2	—	-11,437	-35,352	-2.5	-8.5	—
V その他の医療・介護関連収益	18,978	22,709	3.5	3.0	19.7	15,096	11,578	2.4	2.1	-23.3	9,765	8,226	2.2	2.0	-15.8
VI その他の医療・介護関連費用	13,975	22,580	2.6	3.0	61.6	8,107	14,087	1.3	2.5	73.8	6,550	12,204	1.5	2.9	86.3
VII 総損益差額（IV＋V－VI）	-5,433	-10,505	-1.0	-1.4	—	17,008	-1,526	2.7	-0.3	—	-8,221	-39,331	-1.8	-9.5	—
VIII 税金	—	1,768	—	0.2	—	—	2,040	—	0.4	—	—	1,152	—	0.3	—
IX 税引後の総損益差額（VII－VIII）	—	-12,273	—	-1.6	—	—	-3,566	—	-0.6	—	—	-40,482	—	-9.8	—
施設数	33	34	—	—	—	18	16	—	—	—	34	39	—	—	—
平均病床数	334	407	—	—	—	365	321	—	—	—	270	262	—	—	—

- 115 -

療養病床を有しない一般病院（集計2）

（1施設当たり増益）

	法人・その他														
	法人・その他全体					個人					全体				
	金額		構成比率		金額の 伸び率	金額		構成比率		金額の 伸び率	金額		構成比率		金額の 伸び率
	19年6月	21年6月	19年6月	21年6月		19年6月	21年6月	19年6月	21年6月		19年6月	21年6月	19年6月	21年6月	
	千円	千円	%	%	%	千円	千円	%	%	%	千円	千円	%	%	%
I 医療収益	305,544	341,391	99.8	99.8	11.7	82,582	98,241	99.4	100.0	19.0	297,330	332,640	99.8	99.8	11.9
1. 入院診療収益	204,374	225,447	66.7	65.9	10.3	48,546	61,963	58.4	63.1	27.6	198,633	219,563	66.6	65.9	10.5
2. 特別の療養環境収益	3,638	4,443	1.2	1.3	22.1	366	1,930	0.4	2.0	427.3	3,518	4,352	1.2	1.3	23.7
3. 外来診療収益	89,295	99,680	29.2	29.2	11.6	32,373	31,525	39.0	32.1	-2.6	87,198	97,227	29.3	29.2	11.5
4. その他の医療収益	8,237	11,822	2.7	3.5	43.5	1,297	2,824	1.6	2.9	117.7	7,981	11,498	2.7	3.5	44.1
II 介護収益	741	526	0.2	0.2	-29.0	485	22	0.6	0.0	-95.5	732	508	0.2	0.2	-30.6
1. 施設サービス収益	0	6	0.0	0.0	—	0	0	0.0	0.0	—	0	6	0.0	0.0	—
2. 居宅サービス収益	658	443	0.2	0.1	-32.7	485	22	0.6	0.0	-95.5	652	428	0.2	0.1	-34.4
（再掲）短期入所療養介護分	1	31	0.0	0.0	3,000.0	0	0	0.0	0.0	—	1	30	0.0	0.0	2,900.0
3. その他の介護収益	83	77	0.0	0.0	-7.2	0	0	0.0	0.0	—	80	74	0.0	0.0	-7.5
III 医療・介護費用	323,412	362,668	105.6	106.1	12.1	78,297	97,019	94.3	98.7	23.9	314,381	353,107	105.5	106.0	12.3
1. 給与費	167,043	187,661	54.5	54.9	12.3	39,959	46,945	48.1	47.8	17.5	162,361	182,597	54.5	54.8	12.5
2. 医薬品費	46,417	50,623	15.2	14.8	9.1	11,997	14,391	14.4	14.6	20.0	45,149	49,319	15.1	14.8	9.2
3. 給食用材料費	2,487	2,525	0.8	0.7	1.5	755	979	0.9	1.0	29.7	2,423	2,469	0.8	0.7	1.9
4. 診療材料費・医療消耗器具備品費	32,608	35,861	10.6	10.5	10.0	5,127	7,170	6.2	7.3	39.8	31,595	34,829	10.6	10.5	10.2
5. 委託費	21,260	23,491	6.9	6.9	10.5	4,383	7,052	5.3	7.2	60.9	20,638	22,899	6.9	6.9	11.0
6. 減価償却費	17,110	20,445	5.6	6.0	19.5	1,947	2,037	2.3	2.1	4.6	16,551	19,782	5.6	5.9	19.5
（再掲）建物減価償却費	6,998	8,029	2.3	2.3	14.7	1,034	665	1.2	0.7	-35.7	6,778	7,764	2.3	2.3	14.5
（再掲）医療機器減価償却費	6,426	7,966	2.1	2.3	24.0	603	815	0.7	0.8	35.2	6,212	7,708	2.1	2.3	24.1
7. 設備関係費	12,016	15,054	3.9	4.4	25.3	5,252	5,518	6.3	5.6	5.1	11,766	14,711	3.9	4.4	25.0
8. 経費	20,765	23,109	6.8	6.8	11.3	8,192	12,904	9.9	13.1	57.5	20,302	22,742	6.8	6.8	12.0
9. その他の医療費用	3,706	3,899	1.2	1.1	5.2	685	24	0.8	0.0	-96.5	3,595	3,759	1.2	1.1	4.6
IV 損益差額（I＋II－III）	-17,126	-20,751	-5.6	-6.1	—	4,770	1,244	5.7	1.3	—	-16,320	-19,959	-5.5	-6.0	—
V その他の医療・介護関連収益	18,245	23,059	6.0	6.7	26.4	1,149	1,188	1.4	1.2	3.4	17,615	22,272	5.9	6.7	26.4
VI その他の医療・介護関連費用	8,120	10,261	2.7	3.0	26.4	1,576	1,666	1.9	1.7	5.7	7,879	9,951	2.6	3.0	26.3
VII 総損益差額（IV＋V－VI）	-7,002	-7,952	-2.3	-2.3	—	4,342	766	5.2	0.8	—	-6,584	-7,639	-2.2	-2.3	—
VIII 税金	—	1,595	—	0.5	—	—	—	—	—	—	—	—	—	—	—
IX 税引後の総損益差額（VII－VIII）	—	-9,548	—	-2.8	—	—	—	—	—	—	—	—	—	—	—
施設数	366	375	—	—	—	14	14	—	—	—	380	389	—	—	—
平均病床数	215	227	—	—	—	80	94	—	—	—	210	222	—	—	—

（注）個人立の病院の総損益差額からは、開設者の報酬となる部分以外に、建物、設備について現存物の価値以上の改善を行うための内部資金に充てられることが考えられる。

- 116 -

	（参考）国公立を除く					（参考）国公立				
	金額		構成比率		金額の 伸び率	金額		構成比率		金額の 伸び率
	19年6月	21年6月	19年6月	21年6月		19年6月	21年6月	19年6月	21年6月	
	千円	千円	%	%	%	千円	千円	%	%	%
I 医業収益	258,968	303,243	99.7	99.8	17.1	395,205	394,001	99.9	99.9	-0.3
1. 入院診療収益	168,430	193,708	64.8	63.8	15.0	275,692	273,531	69.7	69.4	-0.8
2. 特別の療養環境収益	3,433	4,683	1.3	1.5	36.4	3,733	3,661	0.9	0.9	-1.9
3. 外来診療収益	78,989	93,282	30.4	30.7	18.1	108,143	105,461	27.3	26.7	-2.5
4. その他の医業収益	8,116	11,569	3.1	3.8	42.5	7,637	11,349	1.9	2.9	48.6
II 介護収益	825	602	0.3	0.2	-27.0	495	312	0.1	0.1	-37.0
1. 施設サービス収益	0	7	0.0	0.0	—	0	5	0.0	0.0	—
2. 居宅サービス収益	717	528	0.3	0.2	-26.4	485	219	0.1	0.1	-54.8
（再掲）短期入所療養介護分	1	31	0.0	0.0	3,000.0	0	28	0.0	0.0	—
3. その他の介護収益	107	67	0.0	0.0	-37.4	9	88	0.0	0.0	877.8
III 医業・介護費用	259,446	309,670	99.9	101.9	19.4	454,542	443,773	114.9	112.5	-2.4
1. 給与費	134,453	158,617	51.8	52.2	18.0	233,566	232,650	59.0	59.0	-0.4
2. 医薬品費	38,177	44,746	14.7	14.7	17.2	62,937	58,864	15.9	14.9	-6.5
3. 給食用材料費	1,948	2,147	0.7	0.7	10.2	3,634	3,143	0.9	0.8	-13.5
4. 診療材料費・医療消耗器具備品費	26,296	30,344	10.1	10.0	15.4	45,117	44,189	11.4	11.2	-2.1
5. 委託費	15,887	18,041	6.1	5.9	13.6	32,760	33,041	8.3	8.4	0.9
6. 減価償却費	11,969	14,906	4.6	4.9	24.5	28,244	29,960	7.1	7.6	6.1
（再掲）建物減価償却費	4,053	5,064	1.6	1.7	24.9	13,729	13,400	3.5	3.4	-2.4
（再掲）医療機器減価償却費	4,215	5,169	1.6	1.7	22.6	11,305	13,008	2.9	3.3	15.1
7. 設備関係費	10,950	14,913	4.2	4.9	36.2	13,851	14,289	3.5	3.6	3.2
8. 経費	16,746	21,809	6.4	7.2	30.2	29,376	24,689	7.4	6.3	-16.0
9. その他の医業費用	3,021	4,148	1.2	1.4	37.3	5,057	2,948	1.3	0.7	-41.7
IV 損益差額（I＋II－III）	347	-5,825	0.1	-1.9	—	-58,842	-49,460	-14.9	-12.5	—
V その他の医業・介護関連収益	6,091	6,760	2.3	2.2	11.0	47,018	54,650	11.9	13.9	16.2
VI その他の医業・介護関連費用	5,067	7,393	2.0	2.4	45.9	15,056	15,292	3.8	3.9	1.6
VII 総損益差額（IV＋V－VI）	1,371	-6,458	0.5	-2.1	—	-26,880	-10,102	-6.8	-2.6	—
VIII 税金	—	—	—	—	—	—	135	—	0.0	—
IX 税引後の総損益差額（VII－VIII）	—	—	—	—	—	—	-10,237	—	-2.6	—
施設数	273	263	—	—	—	107	126	—	—	—
平均病床数	173	185	—	—	—	306	300	—	—	—

(12) 損益率の分布

一般病院（国公立） 集計1

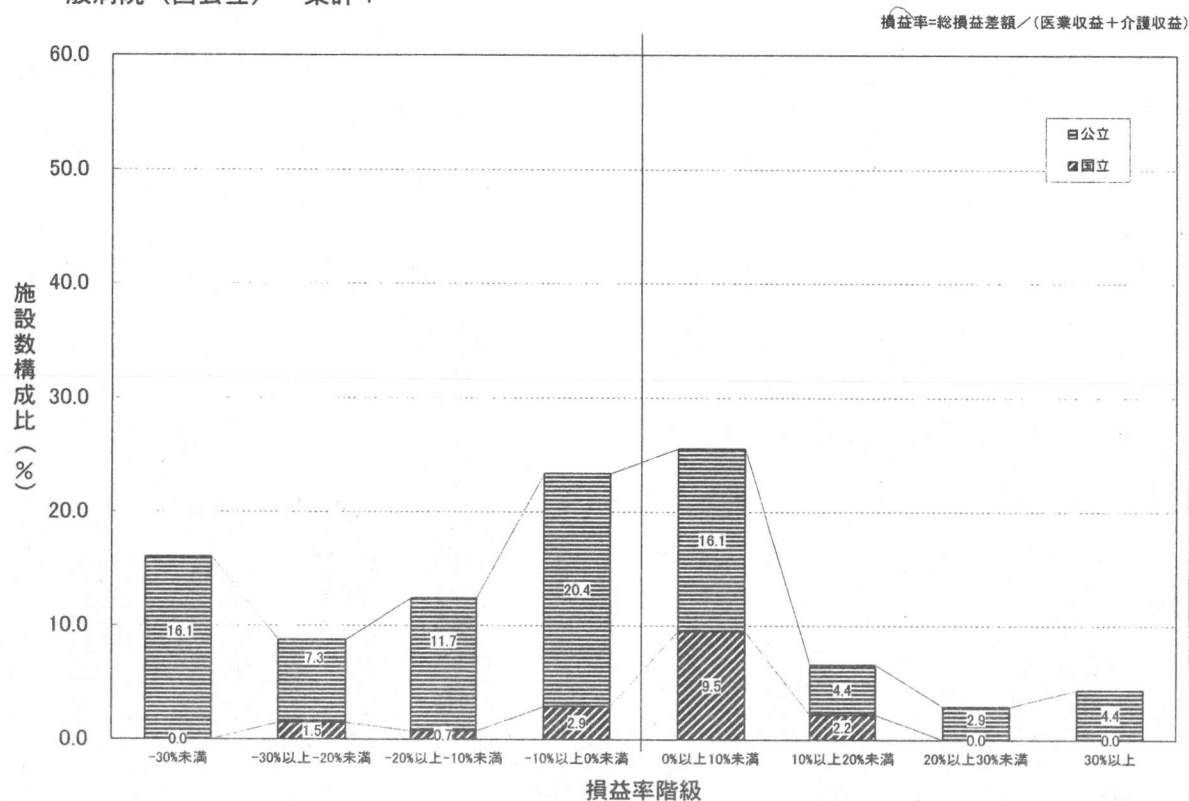

(注) 病院については、その他の医業・介護関連収益及び費用を勘案し、総損益差額を用いて作成している。

一般病院（国公立を除く） 集計 1

損益率=総損益差額／(医業収益＋介護収益)

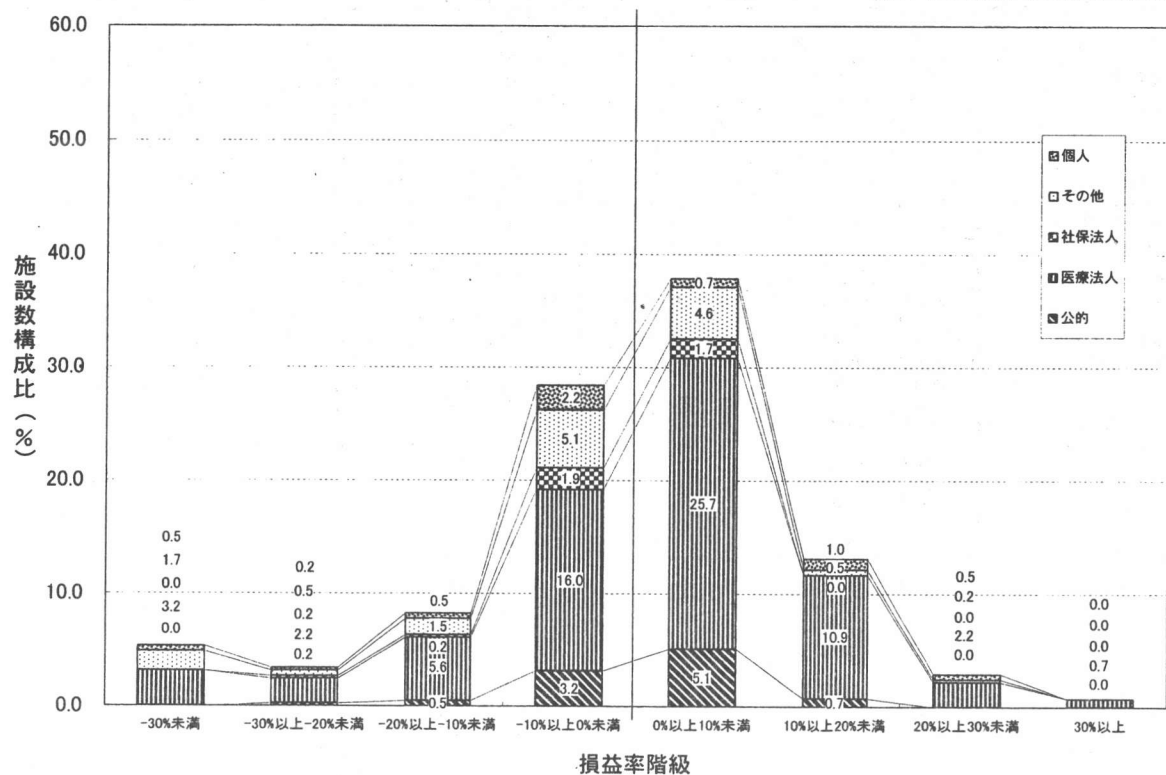

(注) 病院については、その他の医業・介護関連収益及び費用を勘案し、総損益差額を用いて作成している。

一般診療所（個人） 集計 2

損益率=損益差額／(医業収益＋介護収益)

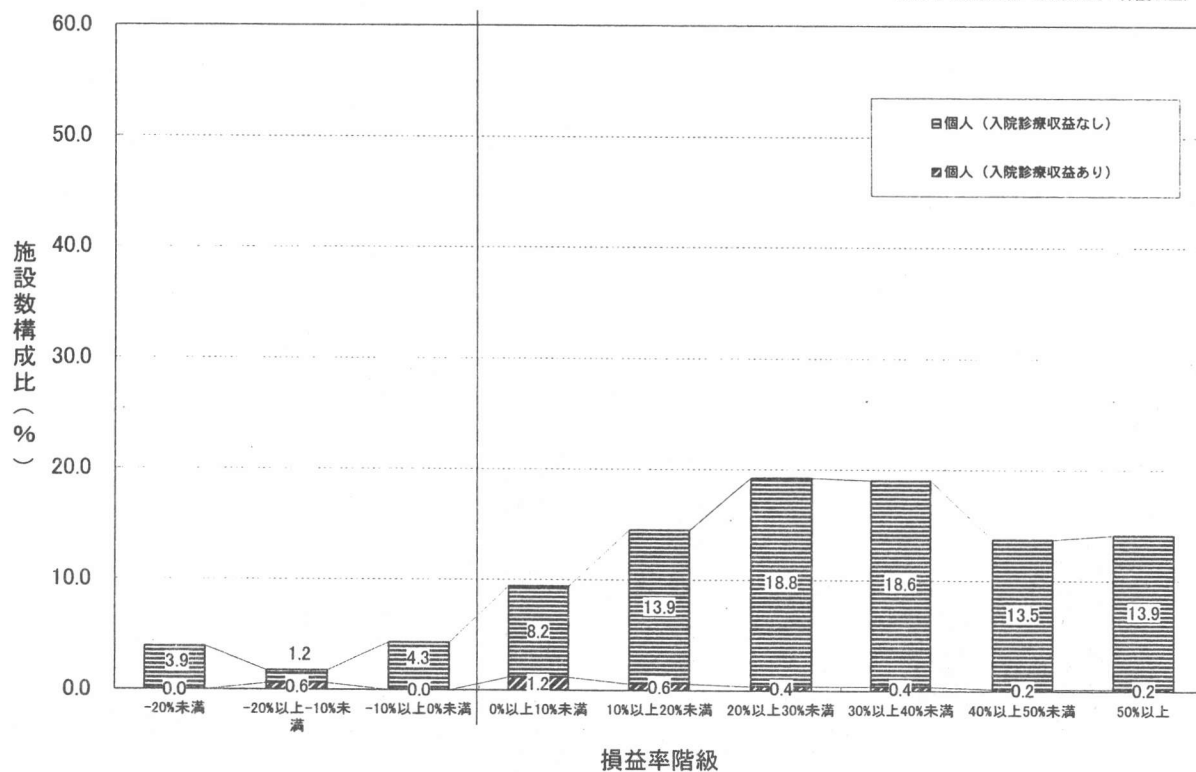

一般診療所（医療法人） 集計 2

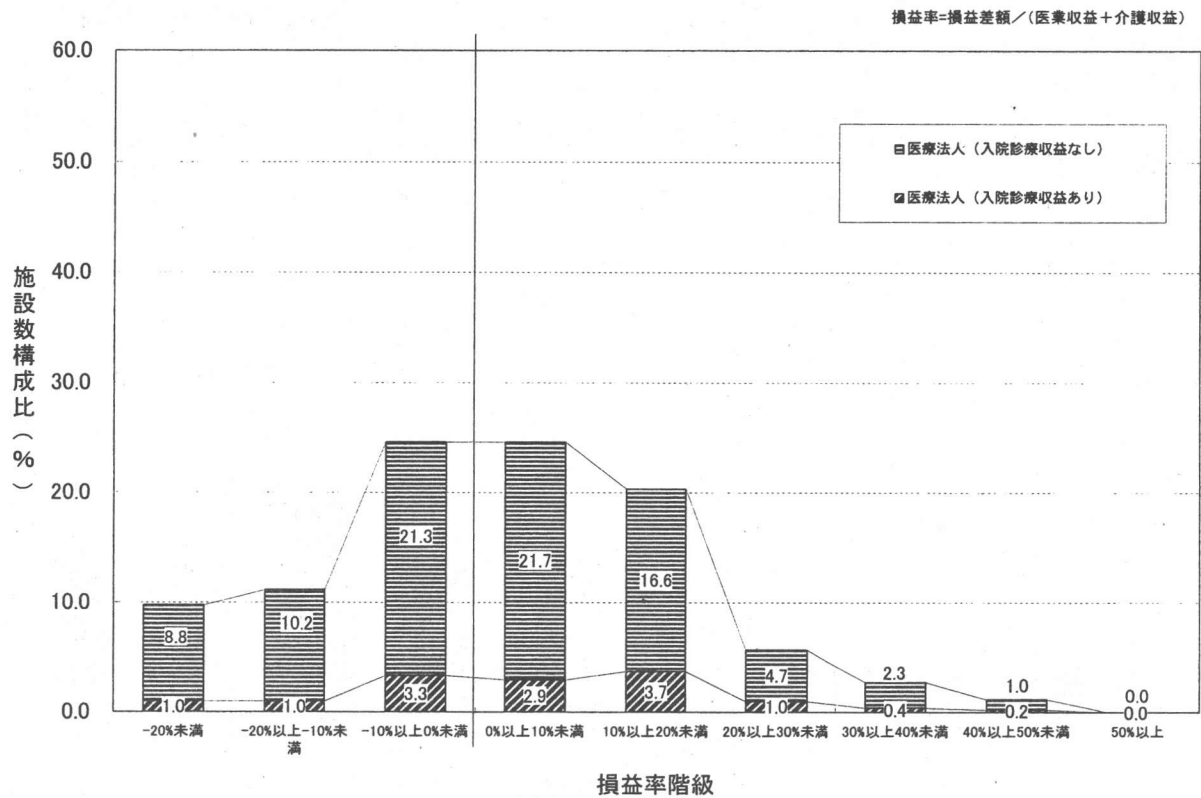

- 121 -

一般診療所（その他） 集計 2

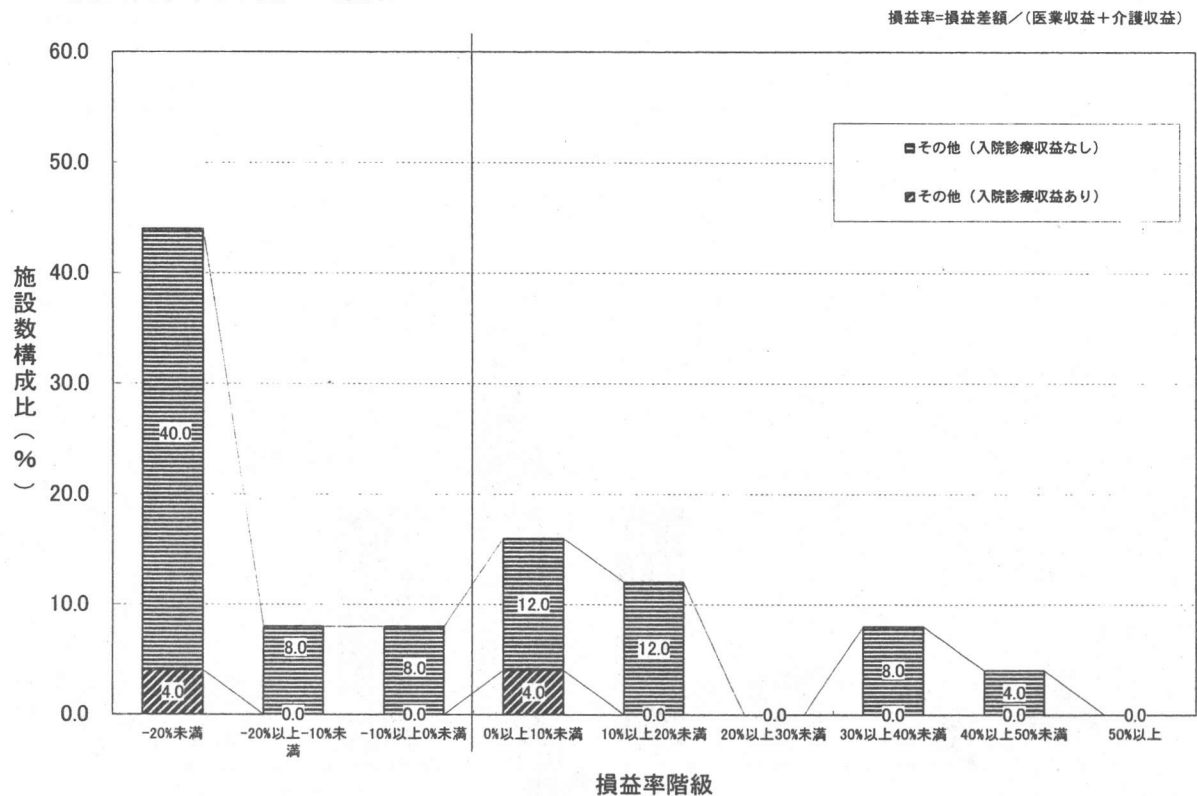

- 122 -

歯科診療所 集計2

損益率=損益差額/(医業収益+介護収益)

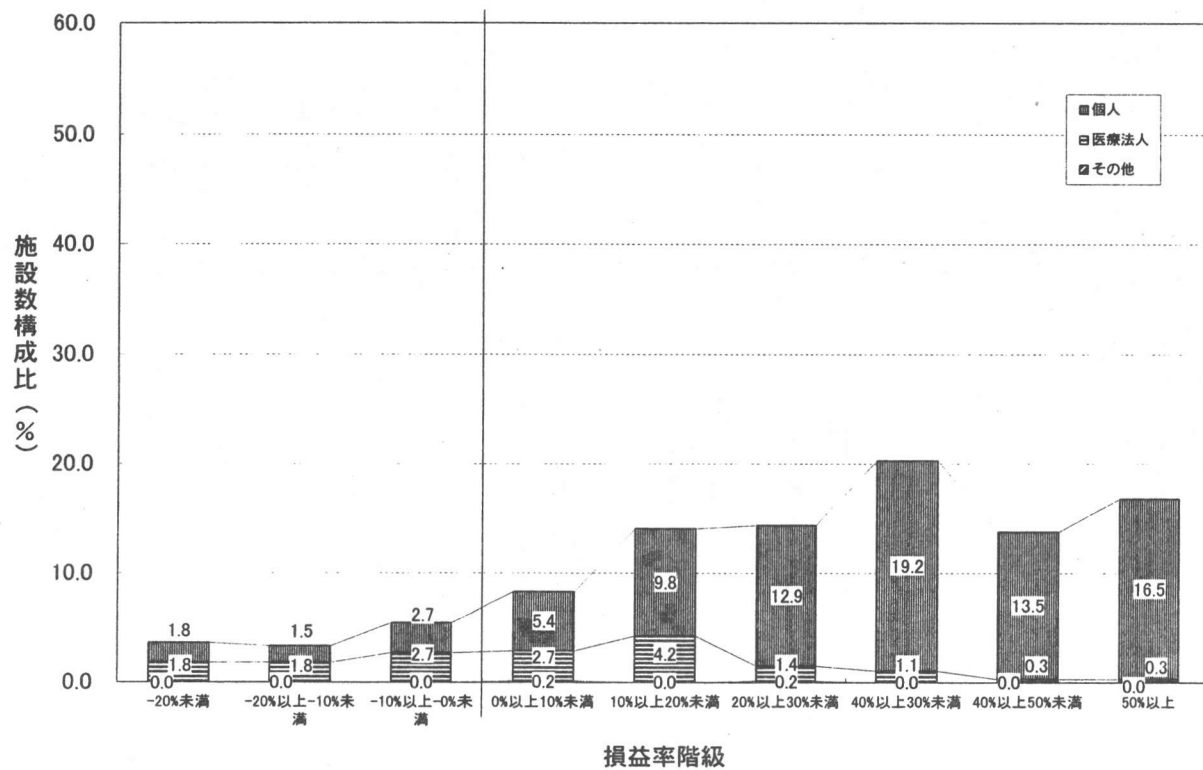

- 123 -

保険薬局 集計2

損益率=損益差額/(収益+介護収益)

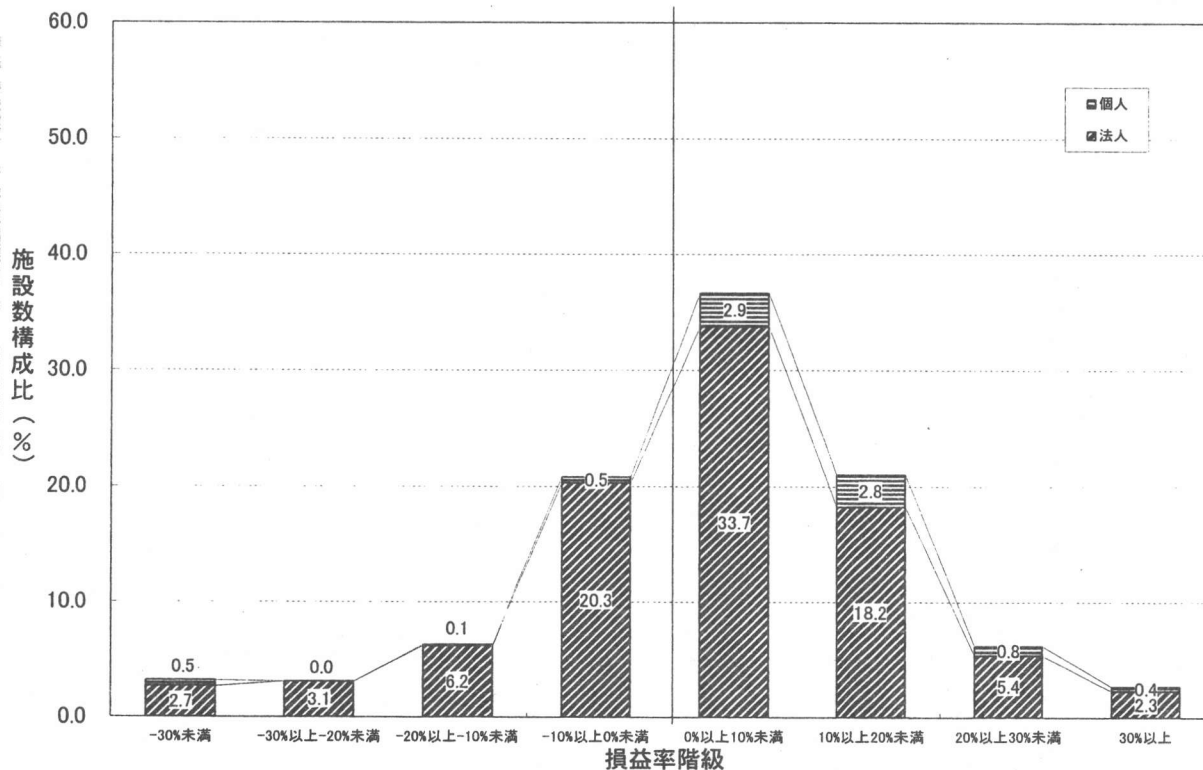

- 124 -

(参考) 定点観測的手法を用いた調査の試行結果(損益状況)

- 125 -

定点観測的手法を用いた調査の試行結果(損益状況)

一般病院(集計1)

(1施設当たり損益)

	法人・その他														
	医療法人					国 立					公 立				
	金額		構成比率		金額の	金額		構成比率		金額の	金額		構成比率		金額の
	19年6月	21年6月	19年6月	21年6月	伸び率	19年6月	21年6月	19年6月	21年6月	伸び率	19年6月	21年6月	19年6月	21年6月	伸び率
	千円	千円	%	%	%	千円	千円	%	%	%	千円	千円	%	%	%
I 医療収益	127,785	131,086	99.9	99.9	2.6	316,788	343,645	100.0	100.0	8.5	505,634	548,542	100.0	100.0	8.5
1. 入院診療収益	78,529	80,839	61.4	61.6	2.9	271,120	293,546	85.6	85.4	8.3	352,807	383,481	69.8	69.9	8.7
2. 特別の療養環境収益	1,045	689	0.8	0.5	-34.1	2,010	2,534	0.6	0.7	25.1	5,194	5,348	1.0	1.0	3.0
3. 外来診療収益	45,855	46,235	35.9	35.2	0.8	41,749	45,125	13.2	13.1	8.1	138,189	149,194	27.3	27.2	8.0
4. その他の医療収益	2,357	3,323	1.8	2.5	41.0	1,909	2,440	0.6	0.7	27.8	9,444	10,519	1.9	1.9	11.4
II 介護収益	101	134	0.1	0.1	32.7	0	0	0.0	0.0	—	25	30	0.0	0.0	20.0
III 医療・介護費用	122,598	125,874	95.9	95.9	2.7	315,067	326,386	99.5	95.0	3.6	592,760	651,765	117.2	118.8	10.0
1. 給与費	68,412	68,461	53.5	52.2	0.1	189,791	188,188	59.9	54.8	-0.9	290,084	318,804	57.4	58.1	9.9
2. 医薬品費	16,449	17,563	12.9	13.4	6.8	32,974	35,622	10.4	10.4	8.0	77,250	88,350	15.3	16.1	14.4
3. 給食用材料費	1,435	1,421	1.1	1.1	-1.0	5,488	5,831	1.7	1.7	6.3	4,126	4,287	0.8	0.8	3.9
4. 診療材料費・医療消耗器具備品費	9,034	9,386	7.1	7.2	3.9	22,082	28,669	7.0	8.3	29.8	59,151	88,370	11.7	16.1	49.4
5. 委託費	6,407	6,190	5.0	4.7	-3.4	11,571	13,205	3.7	3.8	14.1	52,509	51,215	10.4	9.3	-2.5
6. 減価償却費	4,654	4,401	3.6	3.4	-5.4	21,516	16,570	6.8	4.8	-23.0	43,466	43,707	8.6	8.0	0.6
(再掲)建物減価償却費	2,301	1,959	1.8	1.5	-14.9	3,410	3,428	1.1	1.0	0.5	23,108	22,033	4.6	4.0	-4.7
(再掲)医療機器減価償却費	945	1,057	0.7	0.8	11.9	4,813	5,916	1.5	1.7	22.9	17,900	18,833	3.5	3.4	5.2
7. 設備関係費	6,105	5,787	4.8	4.4	-5.2	9,731	15,538	3.1	4.5	59.7	20,458	24,594	4.0	4.5	20.2
8. 経費	8,851	12,030	6.9	9.2	35.9	20,235	22,567	6.4	6.6	11.5	39,683	28,987	7.8	5.3	-27.0
9. その他の医療費用	1,250	634	1.0	0.5	-49.3	1,679	215	0.5	0.1	-87.2	6,033	3,451	1.2	0.6	-42.8
IV 損益差額(I+II-III)	5,289	5,346	4.1	4.1	—	1,721	17,260	0.5	5.0	—	-87,100	-103,192	-17.2	-18.8	—
V その他の医療・介護関連収益	2,305	2,580	1.8	2.0	11.9	5,115	9,992	1.6	2.9	95.3	73,047	86,869	14.4	15.8	18.9
VI その他の医療・介護関連費用	2,717	2,748	2.1	2.1	1.1	9,667	10,237	3.1	3.0	5.9	18,980	30,437	3.8	5.5	60.4
VII 総損益差額(IV+V-VI)	4,877	5,179	3.8	3.9	—	-2,831	17,014	-0.9	5.0	—	-33,033	-46,760	-6.5	-8.5	—
VIII 税金	2,210	2,207	1.7	1.7	-0.1	0	0	0.0	0.0	—	368	907	0.1	0.2	146.5
IX 税引後の総損益差額(VII-VIII)	2,666	2,972	2.1	2.3	—	-2,831	17,014	-0.9	5.0	—	-33,401	-47,667	-6.6	-8.7	—
施設数	41	41	—	—	—	4	4	—	—	—	19	19	—	—	—
平均病床数	105	104	—	—	—	386	366	—	—	—	365	364	—	—	—

(注) 平成19年6月調査及び本調査の両方で回答した施設についての集計である。(以下同様)

- 126 -

一般病院(集計1)

(1施設当たり損益)

	法人・その他														
	公 的					社会保険関係法人					その他				
	金額		構成比率		金額の 伸び率	金額		構成比率		金額の 伸び率	金額		構成比率		金額の 伸び率
	19年6月	21年6月	19年6月	21年6月		19年6月	21年6月	19年6月	21年6月		19年6月	21年6月	19年6月	21年6月	
	千円	千円	%	%		千円	千円	%	%		千円	千円	%	%	
I 医療収益	592,965	597,661	99.8	99.9	0.8	824,981	929,123	99.8	99.9	12.6	431,526	468,249	99.9	99.9	8.5
1. 入院診療収益	433,707	426,175	73.0	71.2	-1.7	604,817	678,891	73.2	73.0	12.2	311,707	331,777	72.2	70.8	6.4
2. 特別の療養環境収益	11,028	11,630	1.9	1.9	5.5	12,426	10,899	1.5	1.2	-12.3	7,414	4,555	1.7	1.0	-38.6
3. 外来診療収益	136,020	142,923	22.9	23.9	5.1	186,360	213,050	22.6	22.9	14.3	102,827	114,975	23.8	24.5	11.8
4. その他の医療収益	12,209	16,933	2.1	2.8	38.7	21,379	26,283	2.6	2.8	22.9	9,579	16,943	2.2	3.6	76.9
II 介護収益	1,073	806	0.2	0.1	-24.9	1,413	1,355	0.2	0.1	-4.1	491	643	0.1	0.1	31.0
III 医療・介護費用	581,616	594,767	97.9	99.4	2.3	790,433	860,792	95.6	92.5	8.9	417,602	452,065	96.7	96.4	8.3
1. 給与費	302,668	329,272	51.0	55.0	8.8	421,495	451,256	51.0	48.5	7.1	232,315	243,269	53.8	51.9	4.7
2. 医薬品費	81,395	77,102	13.7	12.9	-5.3	98,178	105,007	11.9	11.3	7.0	51,867	53,173	12.0	11.3	2.5
3. 給食用材料費	4,215	4,133	0.7	0.7	-1.9	6,105	6,990	0.7	0.8	14.5	2,536	2,522	0.6	0.5	-0.6
4. 診療材料費・医療消耗器具備品費	78,207	73,305	13.2	12.2	-6.3	98,681	117,932	11.9	12.7	19.5	41,808	45,414	9.7	9.7	8.6
5. 委託費	34,573	37,062	5.8	6.2	7.2	46,838	51,114	5.7	5.5	9.1	23,568	29,184	5.5	6.2	23.8
6. 減価償却費	25,053	29,682	4.2	5.0	18.5	46,327	48,855	5.6	5.3	5.5	22,738	27,556	5.3	5.9	21.2
(再掲)建物減価償却費	7,819	8,150	1.3	1.4	4.2	12,054	14,134	1.5	1.5	17.3	8,037	9,870	1.9	2.1	22.8
(再掲)医療機器減価償却費	6,585	9,526	1.1	1.6	44.7	18,263	20,408	2.2	2.2	11.7	8,103	11,339	1.9	2.4	39.9
7. 設備関係費	22,982	12,827	3.9	2.1	-44.2	25,771	21,561	3.1	2.3	-16.3	12,259	15,338	2.8	3.3	25.1
8. 経費	22,766	26,818	3.8	4.5	17.8	41,334	54,186	5.0	5.8	31.1	23,089	22,398	5.3	4.8	-3.0
9. その他の医療費用	9,756	4,565	1.6	0.8	-53.2	5,704	3,892	0.7	0.4	-31.8	7,421	13,211	1.7	2.8	78.0
IV 損益差額(I+II-III)	12,422	3,701	2.1	0.6	-	35,961	69,687	4.4	7.5	-	14,416	16,827	3.3	3.6	-
V その他の医療・介護関連収益	15,793	32,829	2.7	5.5	107.9	12,360	16,489	1.5	1.8	33.4	5,704	6,320	1.3	1.3	10.8
VI その他の医療・介護関連費用	27,504	24,072	4.6	4.0	-12.5	13,017	16,316	1.6	1.8	25.3	6,549	7,128	1.5	1.5	8.8
VII 総損益差額(IV+V-VI)	711	12,458	0.1	2.1	-	35,304	69,861	4.3	7.5	-	13,570	16,019	3.1	3.4	-
VIII 税金	231	3,774	0.0	0.6	1,533.8	743	6,235	0.1	0.7	739.2	503	2,033	0.1	0.4	304.2
IX 税引後の総損益差額(VII-VIII)	480	8,684	0.1	1.5	-	34,561	63,625	4.2	6.8	-	13,067	13,986	3.0	3.0	-
施設数	4	4	-	-	-	3	3	-	-	-	13	13	-	-	-
平均病床数	368	356	-	-	-	457	457	-	-	-	280	278	-	-	-

一般病院(集計1)

(1施設当たり損益)

	法人・その他										個 人										全 体											
	法人その他全体																															
	金額		構成比率		金額の 伸び率	金額		構成比率		金額の 伸び率	金額		構成比率		金額の 伸び率	金額		構成比率		金額の 伸び率	金額		構成比率		金額の 伸び率							
	19年6月	21年6月	19年6月	21年6月		19年6月	21年6月	19年6月	21年6月		19年6月	21年6月	19年6月	21年6月		19年6月	21年6月	19年6月	21年6月		19年6月	21年6月										
	千円	千円	%	%	%	千円	千円	%	%	%	千円	千円	%	%	%	千円	千円	%	%	%	千円	千円	%	%	%							
I 医療収益	316,310	338,532	99.9	99.9	7.0	94,034	100,354	100.0	100.0	6.7	306,207	327,705	99.9	99.9	7.0	221,535	236,062	70.0	69.7	6.6	50,689	55,457	53.9	55.3	9.4	213,770	227,853	69.8	69.5	6.6		
1. 入院診療収益	221,535	236,062	70.0	69.7	6.6	50,689	55,457	53.9	55.3	9.4	213,770	227,853	69.8	69.5	6.6	3,897	3,314	1.2	1.0	-15.0	0	43	0.0	0.0	-	3,720	3,166	1.2	1.0	-14.9		
2. 特別の療養環境収益	3,897	3,314	1.2	1.0	-15.0	0	43	0.0	0.0	-	3,720	3,166	1.2	1.0	-14.9	84,673	90,670	26.7	26.8	7.1	40,071	43,085	42.6	42.9	7.5	82,646	88,507	27.0	27.0	7.1		
3. 外来診療収益	84,673	90,670	26.7	26.8	7.1	40,071	43,085	42.6	42.9	7.5	82,646	88,507	27.0	27.0	7.1	6,205	8,485	2.0	2.5	36.7	3,274	1,769	3.5	1.8	-46.0	6,071	8,180	2.0	2.5	34.7		
4. その他の医療収益	6,205	8,485	2.0	2.5	36.7	3,274	1,769	3.5	1.8	-46.0	6,071	8,180	2.0	2.5	34.7	II 介護収益	233	259	0.1	0.1	11.2	0	0	0.0	0.0	-	222	247	0.1	0.1	11.3	
III 医療・介護費用	329,474	353,431	104.1	104.3	7.3	91,199	110,083	97.0	109.7	20.7	318,643	342,369	104.0	104.4	7.4	173,463	183,931	54.8	54.3	6.0	41,463	47,161	44.1	47.0	13.7	167,463	177,714	54.6	54.2	6.1		
1. 給与費	173,463	183,931	54.8	54.3	6.0	41,463	47,161	44.1	47.0	13.7	167,463	177,714	54.6	54.2	6.1	42,482	45,904	13.4	13.5	8.1	14,693	14,073	15.6	14.0	-4.2	41,218	44,457	13.5	13.6	7.9		
2. 医薬品費	42,482	45,904	13.4	13.5	8.1	14,693	14,073	15.6	14.0	-4.2	41,218	44,457	13.5	13.6	7.9	2,706	2,778	0.9	0.8	2.7	553	509	0.6	0.5	-8.0	2,609	2,675	0.9	0.8	2.5		
3. 給食用材料費	2,706	2,778	0.9	0.8	2.7	553	509	0.6	0.5	-8.0	2,609	2,675	0.9	0.8	2.5	32,559	40,666	10.3	12.0	24.9	6,239	8,734	6.6	8.7	40.0	31,363	39,215	10.2	12.0	25.0		
4. 診療材料費・医療消耗器具備品費	32,559	40,666	10.3	12.0	24.9	6,239	8,734	6.6	8.7	40.0	31,363	39,215	10.2	12.0	25.0	22,522	23,341	7.1	6.9	3.6	7,484	8,209	8.0	8.2	9.7	21,838	22,653	7.1	6.9	3.7		
5. 委託費	22,522	23,341	7.1	6.9	3.6	7,484	8,209	8.0	8.2	9.7	21,838	22,653	7.1	6.9	3.7	19,494	20,246	6.2	6.0	3.9	1,124	1,130	1.2	1.1	0.5	18,659	19,377	6.1	5.9	3.8		
6. 減価償却費	19,494	20,246	6.2	6.0	3.9	1,124	1,130	1.2	1.1	0.5	18,659	19,377	6.1	5.9	3.8	(再掲)建物減価償却費	8,559	8,523	2.7	2.5	-0.4	423	296	0.5	0.3	-30.0	8,189	8,149	2.7	2.5	-0.5	
(再掲)建物減価償却費	8,559	8,523	2.7	2.5	-0.4	423	296	0.5	0.3	-30.0	8,189	8,149	2.7	2.5	-0.5	(再掲)医療機器減価償却費	6,959	7,995	2.2	2.4	14.9	128	392	0.1	0.4	206.3	6,648	7,650	2.2	2.3	15.1	
(再掲)医療機器減価償却費	6,959	7,995	2.2	2.4	14.9	128	392	0.1	0.4	206.3	6,648	7,650	2.2	2.3	15.1	7. 設備関係費	11,983	12,882	3.8	3.8	7.5	10,565	6,798	11.2	6.8	-35.7	11,918	12,606	3.9	3.8	5.8	
7. 設備関係費	11,983	12,882	3.8	3.8	7.5	10,565	6,798	11.2	6.8	-35.7	11,918	12,606	3.9	3.8	5.8	8. 経費	20,393	20,182	6.4	6.0	-1.0	7,706	23,468	8.2	23.4	204.5	19,816	20,331	6.5	6.2	2.6	
8. 経費	20,393	20,182	6.4	6.0	-1.0	7,706	23,468	8.2	23.4	204.5	19,816	20,331	6.5	6.2	2.6	9. その他の医療費用	3,871	3,501	1.2	1.0	-9.6	1,372	0	1.5	0.0	-100.0	3,758	3,342	1.2	1.0	-11.1	
9. その他の医療費用	3,871	3,501	1.2	1.0	-9.6	1,372	0	1.5	0.0	-100.0	3,758	3,342	1.2	1.0	-11.1	IV 損益差額(I+II-III)	-12,931	-14,841	-4.1	-4.3	-	2,835	-9,729	3.0	-9.7	-	-12,214	-14,417	-4.0	-4.4	-	
IV 損益差額(I+II-III)	-12,931	-14,841	-4.1	-4.3	-	2,835	-9,729	3.0	-9.7	-	-12,214	-14,417	-4.0	-4.4	-	V その他の医療・介護関連収益	19,967	24,514	6.3	7.2	22.8	1,389	1,936	1.5	1.9	39.4	19,123	23,488	6.2	7.2	22.8	
V その他の医療・介護関連収益	19,967	24,514	6.3	7.2	22.8	1,389	1,936	1.5	1.9	39.4	19,123	23,488	6.2	7.2	22.8	VI その他の医療・介護関連費用	8,868	11,545	2.8	3.4	30.2	1,751	2,059	1.9	2.1	17.6	8,544	11,114	2.8	3.4	30.1	
VI その他の医療・介護関連費用	8,868	11,545	2.8	3.4	30.2	1,751	2,059	1.9			8,544	11,114	2.8	3.4	30.1	VII 総損益差額(IV+V-VI)	-1,832	-1,671	-0.6	-0.5	-	2,474	-9,852	2.6	-9.8	-	-1,636	-2,043	-0.5	-0.6	-	
VII 総損益差額(IV+V-VI)	-1,832	-1,671	-0.6	-0.5	-	2,474	-9,852	2.6	-9.8	-	-1,636	-2,043	-0.5	-0.6	-	VIII 税金	1,278	1,999	0.4	0.6	56.4	-	-	-	-	-	-	-	-	-	-	-
VIII 税金	1,278	1,999	0.4	0.6	56.4	-	-	-	-	-	-	-	-	-	-	IX 税引後の総損益差額(VII-VIII)	-3,109	-3,671	-1.0	-1.1	-	-	-	-	-	-	-	-	-	-	-	-
IX 税引後の総損益差額(VII-VIII)	-3,109	-3,671	-1.0	-1.1	-	-	-	-	-	-	-	-	-	-	-	施設数	84	84	-	-	-	4	4	-	-	88	88	-	-	-		
施設数	84	84	-	-	-	4	4	-	-	-	88	88	-	-	-	平均病床数	230	227	-	-	-	84	83	-	-	223	220	-	-	-		
平均病床数	230	227	-	-	-	84	83	-	-	-	223	220	-	-	-																	

一般病院(集計1)

(1施設当たり損益)

	(参考)国公立を除く						(参考)国公立					
	金額			構成比率			金額			構成比率		
	19年6月		21年6月	19年6月		21年6月	19年6月		21年6月	19年6月		21年6月
	千円	千円	千円	%	%	千円	千円	千円	千円	%	%	千円
I 医療収益	247,261	262,172	99.9	99.9	6.0	472,792	512,908	100.0	100.0	8.5		
1. 入院診療収益	169,599	178,318	68.5	67.9	5.1	338,601	367,840	71.6	71.7	8.6		
2. 特別の療養環境収益	3,394	2,567	1.4	1.0	-24.4	4,641	4,859	1.0	0.9	4.7		
3. 外来診療収益	68,927	73,438	27.8	28.0	6.5	121,416	131,095	25.7	25.6	8.0		
4. その他の医療収益	5,342	7,849	2.2	3.0	46.9	8,133	9,114	1.7	1.8	12.1		
II 介護収益	293	325	0.1	0.1	10.9	21	25	0.0	0.0	19.0		
III 医療・介護費用	238,737	252,914	96.4	96.3	5.9	544,465	595,177	115.2	116.0	9.3		
1. 給与費	130,246	135,829	52.6	51.7	4.3	272,642	296,085	57.7	57.7	8.6		
2. 医薬品費	31,194	32,170	12.6	12.3	3.1	69,550	79,180	14.7	15.4	13.8		
3. 給食用材料費	1,988	2,009	0.8	0.8	1.1	4,363	4,556	0.9	0.9	4.4		
4. 診療材料費・医療消耗器具備品費	23,811	25,495	9.6	9.7	7.1	52,704	77,987	11.1	15.2	48.0		
5. 委託費	13,505	14,886	5.5	5.7	10.2	45,389	44,604	9.6	8.7	-1.7		
6. 減価償却費	11,232	12,438	4.5	4.7	10.7	39,648	38,987	8.4	7.6	-1.7		
(再掲)建物減価償却費	4,122	4,382	1.7	1.7	6.3	19,682	18,797	4.2	3.7	-4.5		
(再掲)医療機器減価償却費	3,473	4,487	1.4	1.7	29.2	15,624	16,587	3.3	3.2	6.2		
7. 設備関係費	9,557	8,921	3.9	3.4	-6.7	18,592	23,019	3.9	4.5	23.8		
8. 経費	13,984	17,663	5.6	6.7	26.3	36,301	27,871	7.7	5.4	-23.2		
9. その他の医療費用	3,221	3,503	1.3	1.3	8.8	5,276	2,888	1.1	0.6	-45.3		
IV 損益差額(I+II-III)	8,818	9,583	3.6	3.7	-	-71,653	-82,244	-15.2	-16.0	-		
V その他の医療・介護関連収益	4,223	5,792	1.7	2.2	37.2	61,233	73,499	13.0	14.3	20.0		
VI その他の医療・介護関連費用	5,425	5,520	2.2	2.1	1.8	17,360	26,924	3.7	5.2	55.1		
VII 総損益差額(IV+V-VI)	7,615	9,855	3.1	3.8	-	-27,780	-35,669	-5.9	-7.0	-		
VIII 税金	-	-	-	-	-	304	750	0.1	0.1	146.7		
IX 税引後の総損益差額(VII-VIII)	-	-	-	-	-	-28,085	-36,418	-5.9	-7.1	-		
施設数	65	65	-	-	-	23	23	-	-	-		
平均病床数	171	169	-	-	-	369	364	-	-	-		

精神科病院(集計1)

(1施設当たり損益)

	法人・その他全体						個人						全体					
	金額			構成比率			金額			構成比率			金額			構成比率		
	19年6月		21年6月	19年6月		21年6月	19年6月		21年6月	19年6月		21年6月	19年6月		21年6月	19年6月		21年6月
	千円	千円	千円	%	%	千円	千円	千円	千円	%	%	千円	千円	千円	千円	%	%	千円
I 医療収益	113,973	118,416	100.0	100.0	3.9	-	-	-	-	-	-	-	113,973	118,416	100.0	100.0	3.9	
1. 入院診療収益	99,539	103,795	87.3	87.7	4.3	-	-	-	-	-	-	-	99,539	103,795	87.3	87.7	4.3	
2. 特別の療養環境収益	84	165	0.1	0.1	96.4	-	-	-	-	-	-	-	84	165	0.1	0.1	96.4	
3. 外来診療収益	13,155	13,149	11.5	11.1	-0.0	-	-	-	-	-	-	-	13,155	13,149	11.5	11.1	-0.0	
4. その他の医療収益	1,194	1,307	1.0	1.1	9.5	-	-	-	-	-	-	-	1,194	1,307	1.0	1.1	9.5	
II 介護収益	41	0	0.0	0.0	-100.0	-	-	-	-	-	-	-	41	0	0.0	0.0	-100.0	
III 医療・介護費用	115,392	115,823	101.2	97.8	0.4	-	-	-	-	-	-	-	115,392	115,823	101.2	97.8	0.4	
1. 給与費	74,598	75,133	65.4	63.4	0.7	-	-	-	-	-	-	-	74,598	75,133	65.4	63.4	0.7	
2. 医薬品費	8,426	8,597	7.4	7.3	2.0	-	-	-	-	-	-	-	8,426	8,597	7.4	7.3	2.0	
3. 給食用材料費	3,282	3,217	2.9	2.7	-2.0	-	-	-	-	-	-	-	3,282	3,217	2.9	2.7	-2.0	
4. 診療材料費・医療消耗器具備品費	770	866	0.7	0.7	12.5	-	-	-	-	-	-	-	770	866	0.7	0.7	12.5	
5. 委託費	6,134	6,562	5.4	5.5	7.0	-	-	-	-	-	-	-	6,134	6,562	5.4	5.5	7.0	
6. 減価償却費	7,406	5,937	6.5	5.0	-19.8	-	-	-	-	-	-	-	7,406	5,937	6.5	5.0	-19.8	
(再掲)建物減価償却費	6,163	3,759	5.4	3.2	-39.0	-	-	-	-	-	-	-	6,163	3,759	5.4	3.2	-39.0	
(再掲)医療機器減価償却費	385	605	0.3	0.5	57.1	-	-	-	-	-	-	-	385	605	0.3	0.5	57.1	
7. 設備関係費	2,928	5,124	2.6	4.3	75.0	-	-	-	-	-	-	-	2,928	5,124	2.6	4.3	75.0	
8. 経費	10,874	9,718	9.5	8.2	-10.6	-	-	-	-	-	-	-	10,874	9,718	9.5	8.2	-10.6	
9. その他の医療費用	974	670	0.9	0.6	-31.2	-	-	-	-	-	-	-	974	670	0.9	0.6	-31.2	
IV 損益差額(I+II-III)	-1,378	2,593	-1.2	2.2	-	-	-	-	-	-	-	-	-1,378	2,593	-1.2	2.2	-	
V その他の医療・介護関連収益	5,527	5,995	4.8	5.1	8.5	-	-	-	-	-	-	-	5,527	5,995	4.8	5.1	8.5	
VI その他の医療・介護関連費用	3,111	3,219	2.7	2.7	3.5	-	-	-	-	-	-	-	3,111	3,219	2.7	2.7	3.5	
VII 総損益差額(IV+V-VI)	1,038	5,369	0.9	4.5	-	-	-	-	-	-	-	-	1,038	5,369	0.9	4.5	-	
VIII 税金	3,571	1,889	3.1	1.6	-47.1	-	-	-	-	-	-	-	3,571	1,889	3.1	1.6	-47.1	
IX 税引後の総損益差額(VII-VIII)	-2,533	3,480	-2.2	2.9	-	-	-	-	-	-	-	-	-2,533	3,480	-2.2	2.9	-	
施設数	16	16	-	-	-	-	0	0	-	-	-	-	16	16	-	-	-	
平均病床数	251	250	-	-	-	-	-	-	-	-	-	-	251	250	-	-	-	

(注) 個人立の病院の総損益差額からは、開設者の報酬となる部分以外に、建物、設備について現存物の価値以上の改善を行うための内部資金に充てられることが考えられる。

精神科病院(集計1)

	(参考)国公立を除く				
	金額		構成比率		金額の
	19年6月	21年6月	19年6月	21年6月	伸び率
	千円	千円	%	%	%
I 医業収益	111,408	112,831	100.0	100.0	1.3
1. 入院診療収益	97,896	99,483	87.8	88.2	1.6
2. 特別の療養環境収益	55	144	0.0	0.1	161.8
3. 外来診療収益	12,385	11,974	11.1	10.6	-3.3
4. その他の医業収益	1,073	1,231	1.0	1.1	14.7
II 介護収益	44	0	0.0	0.0	-100.0
III 医業・介護費用	110,686	109,733	99.3	97.3	-0.9
1. 給与費	71,252	70,983	63.9	62.9	-0.4
2. 医薬品費	8,408	8,614	7.5	7.6	2.5
3. 給食用材料費	3,501	3,432	3.1	3.0	-2.0
4. 診療材料費・医療消耗器具備品費	713	822	0.6	0.7	15.3
5. 委託費	5,216	5,089	4.7	4.5	-2.4
6. 減価償却費	6,675	5,216	6.0	4.6	-21.9
(再掲)建物減価償却費	5,535	3,204	5.0	2.8	-42.1
(再掲)医療機器減価償却費	231	364	0.2	0.3	57.6
7. 設備関係費	2,897	5,294	2.6	4.7	82.7
8. 経費	11,065	9,591	9.9	8.5	-13.3
9. その他の医業費用	960	693	0.9	0.6	-27.8
IV 損益差額(I+II-III)	766	3,098	0.7	2.7	—
V その他の医業・介護関連収益	3,380	2,351	3.0	2.1	-30.4
VI その他の医業・介護関連費用	2,729	2,072	2.4	1.8	-24.1
VII 総損益差額(IV+V-VI)	1,416	3,377	1.3	3.0	—
VIII 税金	3,809	2,015	3.4	1.8	-47.1
IX 税引後の総損益差額(VII-Ⅷ)	-2,392	1,362	-2.1	1.2	—
施設数	15	15	—	—	—
平均病床数	253	250	—	—	—

Ⅲ. 直近の事業年(度)の集計結果

(留意事項)

1. この調査における損益状況、給与費は平成21年3月末までに終了する直近の事業年(度)間の数値である。
2. 個人立の病院・一般診療所・歯科診療所・保険薬局においては、開設者の報酬に相当する部分は、「医業・介護費用(又は費用)」の「給与費」には含まれていない。また「総損益差額(又は(医業・介護)損益差額)」については、開設者の報酬となる部分以外に、建物、設備について現存物の価値以上の改善を行うための内部資金に充てられることが考えられる。
3. 特定機能病院、歯科大学病院及びこども病院は、従来とのデータとの比較のため別掲としている。
4. この報告書の損益状況等における合計数値と内訳数値は、四捨五入の関係で合致しない場合がある。

**医療・介護収益に占める介護収益の割合が
2%未満の医療機関等の集計(集計1)
【損益状況】**

一般病院 (集計1)

	直近の事業年(度)																	
	法人・その他																	
	医療法人			国 立			公 立			公 的			社会保険関係法人			その他		
	金額	構成比率		金額	構成比率		金額	構成比率		金額	構成比率		金額	構成比率		金額	構成比率	
	千円	%		千円	%		千円	%		千円	%		千円	%		千円	%	
I 医療収益	1,814,393	99.9		5,592,370	100.0		4,255,775	100.0		7,888,666	99.8		6,634,618	99.9		3,825,862	99.9	
1. 入院診療収益	1,225,995	67.5		4,504,525	80.5		2,777,828	65.2		5,068,061	64.1		4,293,084	64.7		2,566,565	67.0	
2. 特別の療養環境収益	24,381	1.3		71,618	1.3		34,640	0.8		132,641	1.7		130,027	2.0		74,304	1.9	
3. 外来診療収益	488,081	26.9		988,447	17.7		1,315,107	30.9		2,453,225	31.0		1,885,026	28.4		1,041,656	27.2	
4. その他の医療収益	75,936	4.2		27,780	0.5		128,201	3.0		234,739	3.0		326,480	4.9		143,336	3.7	
II 介護収益	1,529	0.1		0	0.0		1,742	0.0		13,285	0.2		4,077	0.1		2,196	0.1	
III 医療・介護費用	1,791,359	98.6		5,606,038	100.2		4,840,279	113.7		8,021,645	101.5		6,833,550	102.9		4,034,060	105.4	
1. 給与費	967,306	53.3		2,961,055	52.9		2,489,917	58.5		3,990,770	50.5		3,505,354	52.8		2,041,986	53.3	
2. 医薬品費	197,679	10.9		722,301	12.9		696,024	16.3		1,476,083	18.7		922,990	13.9		526,024	13.7	
3. 給食用材料費	22,894	1.3		67,886	1.2		29,376	0.7		48,046	0.6		47,622	0.7		28,565	0.7	
4. 診療材料費・医療消耗器具備品費	143,115	7.9		562,975	10.1		417,457	9.8		791,167	10.0		706,590	10.6		350,278	9.2	
5. 委託費	97,619	5.4		307,282	5.5		396,656	9.3		454,927	5.8		486,302	7.3		245,177	6.4	
6. 減価償却費	63,279	3.5		384,716	6.9		333,766	7.8		469,592	5.9		477,327	7.2		213,181	5.6	
(再掲)建物減価償却費	27,434	1.5		109,357	2.0		158,218	3.7		120,406	1.5		190,120	2.9		88,994	2.3	
(再掲)医療機器減価償却費	17,181	0.9		179,589	3.2		142,779	3.4		153,206	1.9		181,464	2.7		74,963	2.0	
7. 設備関係費	110,560	6.1		167,204	3.0		173,054	4.1		252,440	3.2		244,622	3.7		278,103	7.3	
8. 経費	172,679	9.5		396,052	7.1		255,614	6.0		415,621	5.3		410,759	6.2		246,093	6.4	
9. その他の医療費用	16,229	0.9		36,567	0.7		48,416	1.1		123,000	1.6		31,985	0.5		104,653	2.7	
IV 損益差額(I+II-III)	24,562	1.4		-13,667	-0.2		-582,762	-13.7		-119,694	-1.5		-194,855	-2.9		-206,002	-5.4	
V その他の医療・介護関連収益	41,575	2.3		140,010	2.5		731,197	17.2		275,652	3.5		216,742	3.3		68,447	1.8	
VI その他の医療・介護関連費用	47,762	2.6		155,542	2.8		243,836	5.7		255,213	3.2		184,738	2.8		116,574	3.0	
VII 総損益差額(IV+V-VI)	18,376	1.0		-29,200	-0.5		-95,402	-2.2		-99,255	-1.3		-162,851	-2.5		-254,129	-6.6	
VIII 税金	28,297	1.6		0	0.0		2,446	0.1		20,767	0.3		23,041	0.3		9,701	0.3	
IX 税引後の総損益差額(VII-VIII)	-9,921	-0.5		-29,200	-0.5		-97,847	-2.3		-120,021	-1.5		-185,892	-2.8		-263,830	-6.9	
施設数	274	—		23	—		114	—		40	—		17	—		58	—	
平均病床数	138	—		419	—		266	—		374	—		324	—		232	—	

(注) 構成比率は「I 医療収益」と「II 介護収益」を合算した金額に対する各収益科目、又は費用科目の割合である。(以下同様)

一般病院（集計1）

	直近の事業年(度)							
	個人		全体		(参考)国公立を除く		(参考)国公立	
	金額	構成比率	金額	構成比率	金額	構成比率	金額	構成比率
	千円	%	千円	%	千円	%	千円	%
I 医療収益	1,156,330	100.0	3,256,389	99.9	2,849,452	99.9	4,480,167	100.0
1. 入院診療収益	800,342	69.2	2,184,285	67.0	1,890,525	66.3	3,067,711	68.5
2. 特別の療養環境収益	21,380	1.8	44,798	1.4	46,111	1.6	40,848	0.9
3. 外来診療収益	309,983	26.8	918,234	28.2	804,501	28.2	1,260,266	28.1
4. その他の医療収益	24,625	2.1	109,071	3.3	108,316	3.8	111,342	2.5
II 介護収益	154	0.0	2,457	0.1	2,793	0.1	1,450	0.0
III 医療・介護費用	1,077,697	93.2	3,401,388	104.4	2,880,173	101.0	4,968,837	110.9
1. 給与費	513,731	44.4	1,760,418	54.0	1,491,540	52.3	2,569,013	57.3
2. 医薬品費	150,253	13.0	471,444	14.5	395,299	13.9	700,435	15.6
3. 給食用材料費	12,974	1.1	28,907	0.9	26,601	0.9	35,842	0.8
4. 診療材料費・医療消耗器具備品費	64,159	5.5	300,915	9.2	254,039	8.9	441,887	9.9
5. 委託費	95,444	8.3	222,065	6.8	168,998	5.9	381,651	8.5
6. 減価償却費	25,238	2.2	189,580	5.8	138,790	4.9	342,320	7.6
(再掲)建物減価償却費	8,756	0.8	75,556	2.3	50,797	1.8	150,015	3.3
(再掲)医療機器減価償却費	9,673	0.8	70,853	2.2	44,881	1.6	148,958	3.3
7. 設備関係費	71,556	6.2	158,465	4.8	151,275	5.3	172,072	3.8
8. 経費	144,018	12.5	230,887	7.1	214,824	7.5	279,191	6.2
9. その他の医療費用	323	0.0	40,707	1.2	38,806	1.4	46,426	1.0
IV 損益差額(I+II-III)	78,788	6.8	-142,542	-4.4	-27,928	-1.0	-487,221	-10.9
V その他の医療・介護関連収益	20,184	1.7	213,321	6.5	74,118	2.6	631,946	14.1
VI その他の医療・介護関連費用	20,380	1.8	118,471	3.6	81,713	2.9	229,013	5.1
VII 総損益差額(IV+V-VI)	78,592	6.8	-47,692	-1.5	-35,523	-1.2	-84,287	-1.9
VIII 税金	—	—	—	—	—	—	2,035	0.0
IX 税引後の総損益差額(VII-VIII)	—	—	—	—	—	—	-86,322	-1.9
施設数	23	—	549	—	412	—	137	—
平均病床数	125	—	208	—	181	—	292	—

(注) 個人立の病院の総損益差額からは、開設者の報酬となる部分以外に、建物、設備について現存物の価値以上の改善を行うための内部資金に充てられることが考えられる。

- 137 -

精神科病院（集計1）

(1施設当たり損益)

	直近の事業年(度)							
	法人・その他		個人		全体		(参考)国公立を除く	
	金額	構成比率	金額	構成比率	金額	構成比率	金額	構成比率
	千円	%	千円	%	千円	%	千円	%
I 医療収益	1,393,040	99.9	408,812	100.0	1,377,292	99.9	1,359,574	99.9
1. 入院診療収益	1,192,914	85.6	277,385	67.9	1,178,266	85.5	1,166,488	85.7
2. 特別の療養環境収益	6,406	0.5	0	0.0	6,304	0.5	6,727	0.5
3. 外来診療収益	169,004	12.1	111,064	27.2	168,077	12.2	161,337	11.9
4. その他の医療収益	24,715	1.8	20,362	5.0	24,645	1.8	25,022	1.8
II 介護収益	1,063	0.1	0	0.0	1,045	0.1	1,127	0.1
III 医療・介護費用	1,392,636	99.9	310,796	76.0	1,375,327	99.8	1,323,028	97.2
1. 給与費	915,614	65.7	149,689	36.6	903,359	65.5	861,953	63.3
2. 医薬品費	98,082	7.0	26,354	6.4	96,935	7.0	94,975	7.0
3. 給食用材料費	45,033	3.2	0	0.0	44,313	3.2	45,026	3.3
4. 診療材料費・医療消耗器具備品費	12,359	0.9	14,618	3.6	12,395	0.9	11,793	0.9
5. 委託費	69,854	5.0	26,044	6.4	69,153	5.0	61,579	4.5
6. 減価償却費	67,506	4.8	13,871	3.4	66,647	4.8	63,475	4.7
(再掲)建物減価償却費	40,583	2.9	10,496	2.6	40,102	2.9	38,019	2.8
(再掲)医療機器減価償却費	5,198	0.4	1,687	0.4	5,142	0.4	4,105	0.3
7. 設備関係費	50,591	3.6	30,164	7.4	50,265	3.6	51,462	3.8
8. 経費	122,035	8.8	50,055	12.2	120,884	8.8	121,743	8.9
9. その他の医療費用	11,561	0.8	0	0.0	11,376	0.8	11,021	0.8
IV 損益差額(I+II-III)	1,467	0.1	98,015	24.0	3,011	0.2	37,673	2.8
V その他の医療・介護関連収益	104,309	7.5	3,530	0.9	102,696	7.5	61,472	4.5
VI その他の医療・介護関連費用	60,722	4.4	8,387	2.1	59,885	4.3	50,807	3.7
VII 総損益差額(IV+V-VI)	45,053	3.2	93,158	22.8	45,823	3.3	48,338	3.6
VIII 税金	16,158	1.2	—	—	—	—	—	—
IX 税引後の総損益差額(VII-VIII)	28,885	2.1	—	—	—	—	—	—
施設数	123	—	2	—	125	—	116	—
平均病床数	259	—	50	—	256	—	251	—

(注) 個人立の病院の総損益差額からは、開設者の報酬となる部分以外に、建物、設備について現存物の価値以上の改善を行うための内部資金に充てられることが考えられる。

- 138 -

調査に回答した全ての医療機関等の集計(集計2)
(有効回答施設の集計)
【損益状況】

一般病院 (集計2)

(1施設当たり損益)

	直近の事業年(度)																	
	医療法人									法人・その他								
	国 立			公 立			公 的			社会保険関係法人			その他			法人その他全体		
	金額	構成比率		金額	構成比率		金額	構成比率		金額	構成比率		金額	構成比率		金額	構成比率	
	千円	%		千円	%		千円	%		千円	%		千円	%		千円	%	
I 医療収益	1,511,810	92.3		5,592,370	100.0		3,770,298	99.6		7,320,862	99.6		6,634,618	99.9		3,330,211	98.7	
1. 入院診療収益	1,039,128	63.4		4,504,525	80.5		2,455,065	64.8		4,703,949	64.0		4,293,084	64.7		2,226,279	66.0	
2. 特別の療養環境収益	19,018	1.2		71,618	1.3		31,673	0.8		120,993	1.6		130,027	2.0		72,505	2.1	
3. 外来診療収益	386,922	23.6		988,447	17.7		1,163,447	30.7		2,267,464	30.8		1,885,026	28.4		890,431	26.4	
4. その他の医療収益	66,743	4.1		27,780	0.5		120,113	3.2		228,457	3.1		326,480	4.9		140,996	4.2	
II 介護収益	126,516	7.7		0	0.0		16,068	0.4		32,651	0.4		4,077	0.1		42,187	1.3	
1. 施設サービス収益	101,143	6.2		0	0.0		10,186	0.3		16,229	0.2		71	0.0		28,888	0.9	
2. 居宅サービス収益	21,439	1.3		0	0.0		4,328	0.1		13,889	0.2		4,007	0.1		12,403	0.4	
(再掲)短期入所療養介護分	824	0.1		0	0.0		884	0.0		1,286	0.0		0	0.0		2,193	0.1	
3. その他の介護収益	3,934	0.2		0	0.0		1,554	0.0		2,533	0.0		0	0.0		896	0.0	
III 医療・介護費用	1,596,100	97.4		5,606,038	100.2		4,343,693	114.7		7,475,127	101.7		6,833,550	102.9		3,534,851	104.8	
1. 給与費	895,888	54.7		2,961,055	52.9		2,241,888	59.2		3,741,192	50.9		3,505,354	52.8		1,822,476	54.0	
2. 医薬品費	159,731	9.7		722,301	12.9		611,234	16.1		1,358,974	18.5		922,990	13.9		436,096	12.9	
3. 給食用材料費	23,544	1.4		67,886	1.2		27,368	0.7		44,917	0.6		47,622	0.7		28,131	0.8	
4. 診療材料費・医療消耗器具備品費	108,446	6.6		562,975	10.1		362,906	9.6		727,345	9.9		706,590	10.6		290,397	8.6	
5. 委託費	86,904	5.3		307,282	5.5		356,280	9.4		425,648	5.8		486,302	7.3		217,611	6.5	
6. 減価償却費	61,558	3.8		384,716	6.9		302,217	8.0		441,577	6.0		477,327	7.2		187,678	5.6	
(再掲)建物減価償却費	27,561	1.7		109,357	2.0		147,385	3.9		118,017	1.6		190,120	2.9		80,335	2.4	
(再掲)医療機器減価償却費	15,432	0.9		179,589	3.2		125,007	3.3		142,448	1.9		181,464	2.7		63,692	1.9	
7. 設備関係費	93,689	5.7		167,204	3.0		155,858	4.1		234,801	3.2		244,622	3.7		234,760	7.0	
8. 経費	150,336	9.2		396,052	7.1		238,421	6.3		388,449	5.3		410,759	6.2		228,051	6.8	
9. その他の医療費用	16,005	1.0		36,567	0.7		47,520	1.3		112,223	1.5		31,985	0.5		89,651	2.7	
IV 損益差額(I+II-III)	42,226	2.6		-13,667	-0.2		-557,327	-14.7		-121,613	-1.7		-194,855	-2.9		-162,453	-4.8	
V その他の医療・介護関連収益	36,401	2.2		140,010	2.5		665,495	17.6		256,466	3.5		216,742	3.3		57,506	1.7	
VI その他の医療・介護関連費用	42,208	2.6		155,542	2.8		218,020	5.8		240,494	3.3		184,738	2.8		100,665	3.0	
VII 総損益差額(IV+V-VI)	36,418	2.2		-29,200	-0.5		-109,851	-2.9		-105,641	-1.4		-162,851	-2.5		-205,612	-6.1	
VIII 税金	25,348	1.5		0	0.0		2,115	0.1		18,900	0.3		23,041	0.3		7,942	0.2	
IX 税引後の総損益差額(VII-VIII)	11,070	0.7		-29,200	-0.5		-111,967	-3.0		-124,541	-1.7		-185,892	-2.8		-213,555	-6.3	
施設数	465	—		23	—		135	—		44	—		17	—		73	—	
平均病床数	143	—		419	—		241	—		355	—		324	—		216	—	

(注) 構成比率は「I 医療収益」と「II 介護収益」を合算した金額に対する各収益科目、又は費用科目の割合である。(以下同様)

一般病院（集計2）

（1施設当たり損益）

	直近の事業年(度)							
	個人		全体		(参考)国公立を除く		(参考)国公立	
	金額	構成比率	金額	構成比率	金額	構成比率	金額	構成比率
	千円	%	千円	%	千円	%	千円	%
I 医業収益	1,016,308	89.5	2,597,666	96.7	2,238,199	95.5	4,035,537	99.7
1. 入院診療収益	728,191	64.1	1,752,832	65.3	1,502,689	64.1	2,753,404	68.0
2. 特別の療養環境収益	18,952	1.7	35,720	1.3	35,278	1.5	37,488	0.9
3. 外来診療収益	245,776	21.6	714,740	26.6	608,931	26.0	1,137,972	28.1
4. その他の医業収益	23,388	2.1	94,375	3.5	91,301	3.9	106,673	2.6
II 介護収益	119,129	10.5	87,995	3.3	106,562	4.5	13,729	0.3
1. 施設サービス収益	116,173	10.2	69,702	2.6	84,952	3.6	8,703	0.2
2. 居宅サービス収益	2,565	0.2	15,472	0.6	18,415	0.8	3,698	0.1
(再掲)短期入所療養介護分	0	0.0	910	0.0	949	0.0	755	0.0
3. その他の介護収益	391	0.0	2,822	0.1	3,195	0.1	1,328	0.0
III 医業・介護費用	1,057,689	93.2	2,779,175	103.5	2,342,105	99.9	4,527,452	111.8
1. 給与費	545,834	48.1	1,471,650	54.8	1,252,919	53.4	2,346,576	58.0
2. 医薬品費	121,307	10.7	360,415	13.4	293,669	12.5	627,402	15.5
3. 給食用材料費	15,158	1.3	27,270	1.0	25,771	1.1	33,267	0.8
4. 診療材料費・医療消耗器具備品費	53,799	4.7	227,035	8.5	185,786	7.9	392,030	9.7
5. 委託費	84,364	7.4	178,786	6.7	136,195	5.8	349,148	8.6
6. 減価償却費	23,692	2.1	152,277	5.7	111,790	4.8	314,227	7.8
(再掲)建物減価償却費	10,091	0.9	63,101	2.3	43,414	1.9	141,849	3.5
(再掲)医療機器減価償却費	7,647	0.7	53,718	2.0	33,909	1.4	132,953	3.3
7. 設備関係費	84,327	7.4	130,205	4.8	123,379	5.3	157,510	3.9
8. 経費	128,027	11.3	197,658	7.4	181,731	7.8	261,367	6.5
9. その他の医業費用	1,180	0.1	33,878	1.3	30,866	1.3	45,926	1.1
IV 損益差額(I+II-III)	77,747	6.8	-93,513	-3.5	2,655	0.1	-478,186	-11.8
V その他の医業・介護関連収益	21,198	1.9	164,373	6.1	58,217	2.5	589,001	14.5
VI その他の医業・介護関連費用	20,088	1.8	94,140	3.5	65,444	2.8	208,925	5.2
VII 総損益差額(IV+V-VI)	78,857	6.9	-23,280	-0.9	-4,572	-0.2	-98,111	-2.4
VIII 税金	-	-	-	-	-	-	1,808	0.0
IX 税引後の総損益差額(VII-VIII)	-	-	-	-	-	-	-99,919	-2.5
施設数	33	-	790	-	632	-	158	-
平均病床数	138	-	190	-	171	-	267	-

(注) 個人立の病院の総損益差額からは、開設者の報酬となる部分以外に、建物、設備について現存物の価値以上の改善を行うための内部資金に充てられることが考えられる。

- 141 -

精神科病院（集計2）

（1施設当たり損益）

	直近の事業年(度)								
	法人・その他			個人			全体		
	金額	構成比率		金額	構成比率		金額	構成比率	(参考)国公立を除く
	千円	%		千円	%		千円	%	千円 %
I 医業収益	1,380,969	99.9		408,812	100.0		1,365,659	99.9	1,347,354 99.9
1. 入院診療収益	1,182,577	85.5		277,385	67.9		1,168,322	85.4	1,155,985 85.7
2. 特別の療養環境収益	6,597	0.5		0	0.0		6,493	0.5	6,923 0.5
3. 外来診療収益	167,171	12.1		111,064	27.2		166,288	12.2	159,525 11.8
4. その他の医業収益	24,623	1.8		20,362	5.0		24,556	1.8	24,820 1.8
II 介護収益	1,819	0.1		0	0.0		1,790	0.1	1,927 0.1
1. 施設サービス収益	86	0.0		0	0.0		85	0.0	92 0.0
2. 居宅サービス収益	993	0.1		0	0.0		978	0.1	1,052 0.1
(再掲)短期入所療養介護分	82	0.0		0	0.0		80	0.0	87 0.0
3. その他の介護収益	739	0.1		0	0.0		727	0.1	783 0.1
III 医業・介護費用	1,385,376	100.2		310,796	76.0		1,368,453	100.1	1,316,517 97.6
1. 給与費	911,751	65.9		149,689	36.6		899,750	65.8	858,771 63.6
2. 医薬品費	96,994	7.0		26,354	6.4		95,882	7.0	93,875 7.0
3. 給食用材料費	44,313	3.2		0	0.0		43,615	3.2	44,263 3.3
4. 診療材料費・医療消耗器具備品費	12,705	0.9		14,618	3.6		12,735	0.9	12,169 0.9
5. 委託費	69,990	5.1		26,044	6.4		69,298	5.1	61,863 4.6
6. 減価償却費	67,169	4.9		13,871	3.4		66,330	4.9	63,187 4.7
(再掲)建物減価償却費	40,178	2.9		10,496	2.6		39,710	2.9	37,633 2.8
(再掲)医療機器減価償却費	5,144	0.4		1,687	0.4		5,089	0.4	4,066 0.3
7. 設備関係費	50,019	3.6		30,164	7.4		49,706	3.6	50,840 3.8
8. 経費	121,054	8.8		50,055	12.2		119,936	8.8	120,709 8.9
9. その他の医業費用	11,381	0.8		0	0.0		11,202	0.8	10,839 0.8
IV 損益差額(I+II-III)	-2,588	-0.2		98,015	24.0		-1,004	-0.1	32,764 2.4
V その他の医業・介護関連収益	102,996	7.4		3,530	0.9		101,429	7.4	60,807 4.5
VI その他の医業・介護関連費用	60,006	4.3		8,387	2.1		59,193	4.3	50,216 3.7
VII 総損益差額(IV+V-VI)	40,402	2.9		93,158	22.8		41,232	3.0	43,355 3.2
VIII 税金	16,550	1.2		-	-		-	-	- -
IX 税引後の総損益差額(VII-VIII)	23,852	1.7		-	-		-	-	- -
施設数	125	-		2	-		127	-	118 -
平均病床数	258	-		50	-		255	-	250 -

(注) 個人立の病院の総損益差額からは、開設者の報酬となる部分以外に、建物、設備について現存物の価値以上の改善を行うための内部資金に充てられることが考えられる。

- 142 -

一般診療所(個人)(集計2)

	直近の事業年(度)							
	入院診療収益あり				入院診療収益なし			
	金額		構成比率		金額		構成比率	
	金額	構成比率	金額	構成比率	金額	構成比率	金額	構成比率
	千円	%	千円	%	千円	%	千円	%
I 医療収益	144,154	99.1	77,782	99.7	84,866	100.0	80,255	99.7
1. 保険診療収益	103,028	70.8	70,144	89.9	72,429	85.3	71,369	88.7
(再掲)入院診療収益	39,445	27.1	0	0.0	0	0.0	1,470	1.8
(再掲)外来診療収益	63,583	43.7	70,144	89.9	72,429	85.3	69,899	86.8
2. 公費等診療収益	458	0.3	855	1.1	922	1.1	840	1.0
3. その他の診療収益	33,194	22.8	4,261	5.5	8,228	9.7	5,339	6.6
4. その他の医療収益	7,475	5.1	2,522	3.2	3,287	3.9	2,707	3.4
II 介護収益	1,366	0.9	202	0.3	29	0.0	246	0.3
1. 施設サービス収益	1,271	0.9	0	0.0	0	0.0	47	0.1
2. 居宅サービス収益	66	0.0	180	0.2	29	0.0	176	0.2
(再掲)短期入所療養介護分	0	0.0	0	0.0	0	0.0	0	0.0
3. その他の介護収益	29	0.0	22	0.0	0	0.0	22	0.0
III 医療・介護費用	129,382	88.9	53,667	68.8	69,074	81.4	56,488	70.2
1. 給与費	53,029	36.4	19,885	25.5	21,344	25.1	21,120	26.2
2. 医薬品費	15,254	10.5	14,588	18.7	21,382	25.2	14,613	18.2
3. 材料費	5,672	3.9	1,346	1.7	1,739	2.0	1,507	1.9
4. 委託費	12,997	8.9	2,623	3.4	4,526	5.3	3,009	3.7
5. 減価償却費	5,776	4.0	2,868	3.7	4,147	4.9	2,976	3.7
(再掲)建物減価償却費	3,528	2.4	1,033	1.3	1,791	2.1	1,126	1.4
(再掲)医療機器減価償却費	1,172	0.8	930	1.2	987	1.2	939	1.2
6. その他の医療・介護費用	36,653	25.2	12,358	15.8	15,936	18.8	13,263	16.5
IV 損益差額(I+II-III)	16,139	11.1	24,317	31.2	15,821	18.6	24,012	29.8
V 税金	—	—	—	—	—	—	—	—
VI 税引後の総損益差額(IV-V)	—	—	—	—	—	—	—	—
施設数	19	—	491	—	14	—	510	—

(注) 1 構成比率は「I 医療収益」と「II 介護収益」を合算した金額に対する各収益科目、又は費用科目の割合である。(以下同様)

2 個人立の一般診療所の損益差額からは、開設者の報酬となる部分以外に、建物、設備について現存物の価値以上の改善を行うための内部資金に充てられることが考えられる。

一般診療所(医療法人)(集計2)

	直近の事業年(度)							
	入院診療収益あり				入院診療収益なし			
	金額		構成比率		金額		構成比率	
	金額	構成比率	金額	構成比率	金額	構成比率	金額	構成比率
	千円	%	千円	%	千円	%	千円	%
I 医療収益	330,141	96.9	129,103	98.3	115,912	99.2	157,374	97.8
1. 保険診療収益	276,590	81.1	117,126	89.1	100,806	86.3	139,551	86.8
(再掲)入院診療収益	61,292	18.0	0	0.0	0	0.0	8,619	5.4
(再掲)外来診療収益	215,298	63.2	117,126	89.1	100,806	86.3	130,932	81.4
2. 公費等診療収益	4,572	1.3	817	0.6	310	0.3	1,345	0.8
3. その他の診療収益	39,319	11.5	6,279	4.8	9,493	8.1	10,925	6.8
4. その他の医療収益	9,661	2.8	4,881	3.7	5,304	4.5	5,553	3.5
II 介護収益	10,712	3.1	2,290	1.7	906	0.8	3,475	2.2
1. 施設サービス収益	2,619	0.8	0	0.0	0	0.0	368	0.2
2. 居宅サービス収益	7,532	2.2	2,227	1.7	906	0.8	2,973	1.8
(再掲)短期入所療養介護分	1,156	0.3	0	0.0	0	0.0	163	0.1
3. その他の介護収益	561	0.2	64	0.0	0	0.0	134	0.1
III 医療・介護費用	317,736	93.2	126,330	96.1	118,499	101.4	153,247	95.3
1. 給与費	160,201	47.0	67,071	51.0	53,671	45.9	80,168	49.8
2. 医薬品費	48,279	14.2	21,567	16.4	26,884	23.0	25,323	15.7
3. 材料費	18,505	5.4	3,438	2.6	4,770	4.1	5,557	3.5
4. 委託費	17,499	5.1	4,756	3.6	5,149	4.4	6,548	4.1
5. 減価償却費	9,308	2.7	4,185	3.2	4,477	3.8	4,905	3.0
(再掲)建物減価償却費	3,507	1.0	982	0.7	1,156	1.0	1,337	0.8
(再掲)医療機器減価償却費	3,135	0.9	1,539	1.2	1,959	1.7	1,763	1.1
6. その他の医療・介護費用	63,944	18.8	25,314	19.3	23,547	20.2	30,746	19.1
IV 損益差額(I+II-III)	23,118	6.8	5,063	3.9	-1,682	-1.4	7,602	4.7
V 税金	5,977	1.8	1,978	1.5	1,042	0.9	2,540	1.6
VI 税引後の総損益差額(IV-V)	17,140	5.0	3,085	2.3	-2,723	-2.3	5,061	3.1
施設数	72	—	440	—	15	—	512	—

一般診療所(その他) (集計2)

	直近の事業年(度)							
	入院診療収益あり		入院診療収益なし				全 体	
	金額	構成比率	金額	構成比率	(参考)有床		金額	構成比率
					金額	構成比率		
	千円	%	千円	%	千円	%	千円	%
I 医業収益	115,989	97.5	176,707	96.6	2,036,722	100.0	171,850	96.7
1. 保険診療収益	98,716	83.0	153,776	84.1	1,787,692	87.8	149,371	84.0
(再掲)入院診療収益	50,273	42.2	0	0.0	0	0.0	4,077	2.3
(再掲)外来診療収益	48,504	40.8	153,776	84.1	1,787,692	87.8	145,354	81.8
2. 公費等診療収益	3,010	2.5	2,546	1.4	28,696	1.4	2,584	1.5
3. その他の診療収益	9,570	8.0	1,229	0.7	1,250	0.1	1,897	1.1
4. その他の医業収益	4,693	3.9	19,156	10.5	219,083	10.8	17,998	10.1
II 介護収益	3,004	2.5	6,157	3.4	0	0.0	5,904	3.3
1. 施設サービス収益	2,372	2.0	0	0.0	0	0.0	190	0.1
2. 居宅サービス収益	583	0.5	5,832	3.2	0	0.0	5,412	3.0
(再掲)短期入所療養介護分	0	0.0	0	0.0	0	0.0	0	0.0
3. その他の介護収益	49	0.0	325	0.2	0	0.0	302	0.2
III 医業・介護費用	191,223	160.7	181,481	99.2	1,905,196	93.5	182,260	102.5
1. 給与費	106,880	89.8	79,598	43.5	654,433	32.1	81,781	46.0
2. 医薬品費	11,202	9.4	42,370	23.2	454,118	22.3	39,877	22.4
3. 材料費	6,426	5.4	8,056	4.4	73,006	3.6	7,926	4.5
4. 委託費	17,692	14.9	16,418	9.0	270,513	13.3	16,520	9.3
5. 減価償却費	122	0.1	14,326	7.8	249,127	12.2	13,190	7.4
(再掲)建物減価償却費	0	0.0	10,357	5.7	196,176	9.6	9,529	5.4
(再掲)医療機器減価償却費	0	0.0	2,222	1.2	36,920	1.8	2,044	1.2
6. その他の医業・介護費用	48,900	41.1	20,713	11.3	203,999	10.0	22,968	12.9
IV 損益差額(I+II-III)	-72,230	-60.7	1,383	0.8	131,526	6.5	-4,506	-2.5
V 税金	0	0.0	385	0.2	0	0.0	355	0.2
VI 税引後の総損益差額(IV-V)	-72,230	-60.7	997	0.5	131,526	6.5	-4,861	-2.7
施設数	2	—	23	—	1	—	25	—

(注)「その他」とは、市町村立、国民健康保険組合、社会福祉法人、医療生協などの一般診療所である。(以下同様)

一般診療所(全体) (集計2)

	直近の事業年(度)							
	入院診療収益あり		入院診療収益なし				全 体	
	金額	構成比率	金額	構成比率	(参考)有床		金額	構成比率
					金額	構成比率		
	千円	%	千円	%	千円	%	千円	%
I 医業収益	287,539	97.1	103,837	98.8	165,451	99.7	120,154	98.4
1. 保険診療収益	237,306	80.1	93,829	89.2	143,793	86.7	106,573	87.3
(再掲)入院診療収益	56,590	19.1	0	0.0	0	0.0	5,027	4.1
(再掲)外来診療収益	180,716	61.0	93,829	89.2	143,793	86.7	101,547	83.2
2. 公費等診療収益	3,697	1.2	879	0.8	1,542	0.9	1,129	0.9
3. その他の診療収益	37,428	12.6	5,118	4.9	8,628	5.2	7,988	6.5
4. その他の医業収益	9,107	3.1	4,011	3.8	11,488	6.9	4,464	3.7
II 介護収益	8,637	2.9	1,309	1.2	466	0.3	1,960	1.6
1. 施設サービス収益	2,339	0.8	0	0.0	0	0.0	208	0.2
2. 居宅サービス収益	5,857	2.0	1,260	1.2	466	0.3	1,669	1.4
(再掲)短期入所療養介護分	895	0.3	0	0.0	0	0.0	79	0.1
3. その他の介護収益	441	0.1	48	0.0	0	0.0	83	0.1
III 医業・介護費用	276,534	93.4	90,262	85.8	154,991	93.4	106,808	87.5
1. 給与費	137,159	46.3	43,088	41.0	58,610	35.3	51,444	42.1
2. 医薬品費	40,735	13.8	18,476	17.6	38,558	23.2	20,454	16.7
3. 材料費	15,623	5.3	2,472	2.4	5,630	3.4	3,641	3.0
4. 委託費	16,583	5.6	3,939	3.7	13,704	8.3	5,062	4.1
5. 減価償却費	8,389	2.8	3,751	3.6	12,478	7.5	4,163	3.4
(再掲)建物減価償却費	3,435	1.2	1,234	1.2	7,953	4.8	1,430	1.2
(再掲)医療機器減価償却費	2,687	0.9	1,242	1.2	2,671	1.6	1,389	1.1
6. その他の医業・介護費用	58,045	19.6	18,535	17.6	26,010	15.7	22,044	18.1
IV 損益差額(I+II-III)	19,641	6.6	14,884	14.2	10,926	6.6	15,306	12.5
V 税金	—	—	—	—	—	—	—	—
VI 税引後の総損益差額(IV-V)	—	—	—	—	—	—	—	—
施設数	93	—	954	—	30	—	1,047	—

歯科診療所（集計2）

	直近の事業年(度)							
	個人		医療法人		その他		全体	
	金額	構成比率	金額	構成比率	金額	構成比率	金額	構成比率
	千円	%	千円	%	千円	%	千円	%
I 医療収益	42,004	100.0	92,710	100.0	113,939	100.0	50,507	100.0
1. 保険診療収益	35,613	84.8	66,192	71.4	81,250	71.3	40,748	80.7
2. 労災等診療収益	106	0.3	33	0.0	0	0.0	94	0.2
3. その他の診療収益	5,668	13.5	24,443	26.4	25,732	22.6	8,796	17.4
4. その他の医療収益	617	1.5	2,042	2.2	6,957	6.1	869	1.7
II 介護収益	11	0.0	137	0.1	0	0.0	32	0.1
1. 居宅サービス収益	11	0.0	137	0.1	0	0.0	32	0.1
2. その他の介護収益	0	0.0	0	0.0	0	0.0	0	0.0
III 医療・介護費用	28,661	68.2	86,295	93.1	104,937	92.1	38,308	75.8
1. 給与費	11,713	27.9	47,100	50.8	61,313	53.8	17,645	34.9
2. 医薬品費	531	1.3	1,084	1.2	794	0.7	622	1.2
3. 歯科材料費	2,866	6.8	7,426	8.0	8,152	7.2	3,627	7.2
4. 委託費	3,961	9.4	8,564	9.2	15,338	13.5	4,747	9.4
5. 減価償却費	2,056	4.9	3,529	3.8	757	0.7	2,293	4.5
（再掲）建物減価償却費	639	1.5	579	0.6	242	0.2	628	1.2
（再掲）医療機器減価償却費	799	1.9	1,659	1.8	258	0.2	938	1.9
6. その他の医療費用	7,535	17.9	18,592	20.1	18,584	16.3	9,375	18.6
IV 損益差額（I＋II－III）	13,355	31.8	6,552	7.1	9,002	7.9	12,230	24.2
V 税金	—	—	605	0.7	30	0.0	—	—
VI 税引後の総損益差額（IV－V）	—	—	5,947	6.4	8,972	7.9	—	—
施設数	551	—	108	—	2	—	661	—
平均ユニット数	3	—	5	—	7	—	3	—

（注）1 「その他」とは、市町村立などの歯科診療所である。

2 構成比率は「I 医療収益」と「II 介護収益」を合算した金額に対する各収益科目、又は費用科目の割合である。

3 個人立の歯科診療所の損益差額からは、開設者の報酬となる部分以外に、建物、設備について現存物の価値以上の改善を行うための内部資金に充てられることが考えられる。

保険薬局（集計2）

	直近の事業年(度)					
	個人		法人		全体	
	金額	構成比率	金額	構成比率	金額	構成比率
	千円	%	千円	%	千円	%
I 収益	85,814	99.9	153,896	99.8	148,399	99.8
1. 保険調剤収益	82,325	95.9	147,050	95.4	141,824	95.4
2. 公営等調剤収益	84	0.1	351	0.2	329	0.2
3. その他の薬局事業収益	3,405	4.0	6,495	4.2	6,246	4.2
II 介護収益	53	0.1	258	0.2	241	0.2
1. 居宅サービス収益	38	0.0	255	0.2	237	0.2
2. その他の介護収益	15	0.0	3	0.0	4	0.0
III 費用	79,295	92.3	144,973	94.0	139,670	94.0
1. 給与費	9,128	10.6	25,436	16.5	24,120	16.2
2. 医薬品等費	61,347	71.4	104,029	67.5	100,583	67.7
3. 委託費	356	0.4	544	0.4	528	0.4
4. 減価償却費	967	1.1	1,416	0.9	1,380	0.9
（再掲）建物減価償却費	343	0.4	447	0.3	439	0.3
（再掲）調剤用機器減価償却費	179	0.2	368	0.2	353	0.2
5. その他の経費	7,497	8.7	13,546	8.8	13,060	8.8
IV 損益差額（I＋II－III）	6,571	7.7	9,180	6.0	8,969	6.0
V 税金	—	—	1,546	1.0	—	—
VI 税引後の総損益差額（IV－V）	—	—	7,634	5.0	—	—
施設数	78	—	888	—	966	—
処方せん枚数	1,018	—	1,636	—	1,586	—

（注）1 構成比率は「I 医療収益」と「II 介護収益」を合算した金額に対する各収益科目、又は費用科目の割合である。

2 「処方せん枚数」とは、平成21年6月1ヵ月間の1施設あたり平均処方せん枚数である。

3 個人立の保険薬局の損益差額からは、開設者の報酬となる部分以外に、建物、設備について現存物の価値以上の改善を行うための内部資金に充てられることが考えられる。

機能別集計等

(1)一般病院 100床あたりの損益状況

一般病院 (集計1)

	直近の事業年(度)													
	法人・その他													
	医療法人		国 立		公 立		公 的		社会保険関係法人		その他		法人その他全体	
	金額	構成比率	金額	構成比率	金額	構成比率	金額	構成比率	金額	構成比率	金額	構成比率	金額	構成比率
	千円	%	千円	%	千円	%	千円	%	千円	%	千円	%	千円	%
I 医療収益	1,318,823	99.9	1,334,833	100.0	1,600,338	100.0	2,111,104	99.8	2,049,955	99.9	1,647,854	99.9	1,578,625	99.9
1. 入院診療収益	891,136	67.5	1,075,177	80.5	1,044,572	65.2	1,356,275	64.1	1,326,471	64.7	1,105,457	67.0	1,058,384	67.0
2. 特別の療養環境収益	17,722	1.3	17,094	1.3	13,026	0.8	35,496	1.7	40,176	2.0	32,004	1.9	21,604	1.4
3. 外来診療収益	354,770	26.9	235,931	17.7	494,532	30.9	656,513	31.0	582,433	28.4	448,656	27.2	445,471	28.2
4. その他の医療収益	55,195	4.2	6,631	0.5	48,208	3.0	62,819	3.0	100,875	4.9	61,737	3.7	53,166	3.4
II 介護収益	1,111	0.1	0	0.0	655	0.0	3,555	0.2	1,260	0.1	946	0.1	1,206	0.1
III 医療・介護費用	1,302,081	98.6	1,338,095	100.2	1,820,134	113.7	2,146,690	101.5	2,111,420	102.9	1,737,528	105.4	1,651,600	104.5
1. 給与費	703,103	53.3	706,769	52.9	936,306	58.5	1,067,979	50.5	1,083,079	52.8	879,513	53.3	855,708	54.2
2. 医薬品費	143,686	10.9	172,405	12.9	261,732	16.3	395,018	18.7	285,184	13.9	226,566	13.7	228,900	14.5
3. 給食用材料費	16,641	1.3	16,204	1.2	11,047	0.7	12,858	0.6	14,714	0.7	12,303	0.7	13,957	0.9
4. 診療材料費・医療消耗器具備品費	104,026	7.9	134,376	10.1	156,980	9.8	211,726	10.0	218,321	10.6	150,870	9.2	146,757	9.3
5. 委託費	70,956	5.4	73,345	5.5	149,158	9.3	121,744	5.8	150,257	7.3	105,601	6.4	107,310	6.8
6. 減価償却費	45,995	3.5	91,827	6.9	125,509	7.8	125,668	5.9	147,484	7.2	91,820	5.6	92,772	5.9
(再掲)建物減価償却費	19,941	1.5	26,102	2.0	59,496	3.7	32,222	1.5	58,743	2.9	38,331	2.3	37,001	2.3
(再掲)医療機器減価償却費	12,489	0.9	42,866	3.2	53,690	3.4	41,000	1.9	56,069	2.7	32,288	2.0	34,667	2.2
7. 設備関係費	80,362	6.1	39,910	3.0	65,075	4.1	67,556	3.2	75,583	3.7	119,783	7.3	75,521	4.8
8. 経費	125,515	9.5	94,533	7.1	96,121	6.0	111,225	5.3	126,916	6.2	105,996	6.4	110,650	7.0
9. その他の医療費用	11,797	0.9	8,728	0.7	18,206	1.1	32,916	1.6	9,883	0.5	45,075	2.7	20,025	1.3
IV 損益差額(I+II-III)	17,854	1.4	-3,262	-0.2	-219,141	-13.7	-32,032	-1.5	-60,206	-2.9	-88,728	-5.4	-71,769	-4.5
V その他の医療・介護関連収益	30,220	2.3	33,419	2.5	274,959	17.2	73,768	3.5	66,969	3.3	29,481	1.8	104,559	6.6
VI その他の医療・介護関連費用	34,716	2.6	37,126	2.8	91,692	5.7	68,298	3.2	57,080	2.8	50,210	3.0	57,879	3.7
VII 総損益差額(IV+V-VI)	13,357	1.0	-6,970	-0.5	-35,875	-2.2	-26,562	-1.3	-50,317	-2.5	-109,457	-6.6	-25,089	-1.6
VIII 税金	20,568	1.6	0	0.0	920	0.1	5,557	0.3	7,119	0.3	4,178	0.3	8,800	0.6
IX 税引後の総損益差額(VII-VIII)	-7,211	-0.5	-6,970	-0.5	-36,794	-2.3	-32,119	-1.5	-57,437	-2.8	-113,635	-6.9	-33,889	-2.1
施設数	274	—	23	—	114	—	40	—	17	—	58	—	526	—
平均病床数	138	—	419	—	266	—	374	—	324	—	232	—	212	—

一般病院（集計1）

	直近の事業年(度)								
	個人			全 体			(参考)国公立を除く		
	金額	構成比率		金額	構成比率		金額	構成比率	(参考)国公立
	千円	%		千円	%		千円	%	
I 医療収益	922,497	100.0		1,562,097	99.9		1,575,932	99.9	1,536,301
1. 入院診療収益	638,497	69.2		1,047,807	67.0		1,045,583	66.3	1,051,953
2. 特別の療養環境収益	17,056	1.8		21,490	1.4		25,503	1.6	14,007
3. 外来診療収益	247,298	26.8		440,479	28.2		444,941	28.2	432,160
4. その他の医療収益	19,646	2.1		52,322	3.3		59,906	3.8	38,180
II 介護収益	123	0.0		1,179	0.1		1,544	0.1	497
III 医療・介護費用	859,765	93.2		1,631,653	104.4		1,592,922	101.0	1,703,871
1. 給与費	409,845	44.4		844,476	54.0		824,918	52.3	880,944
2. 医薬品費	119,869	13.0		226,153	14.5		218,626	13.9	240,187
3. 給食用材料費	10,350	1.1		13,867	0.9		14,712	0.9	12,290
4. 診療材料費・医療消耗器具備品費	51,185	5.5		144,350	9.2		140,500	8.9	151,528
5. 委託費	76,144	8.3		106,525	6.8		93,467	5.9	130,873
6. 減価償却費	20,135	2.2		90,942	5.8		76,760	4.9	117,385
(再掲)建物減価償却費	6,986	0.8		36,245	2.3		28,094	1.8	51,442
(再掲)医療機器減価償却費	7,717	0.8		33,988	2.2		24,822	1.6	51,080
7. 設備関係費	57,086	6.2		75,056	4.8		83,665	5.3	59,005
8. 経費	114,895	12.5		110,757	7.1		118,812	7.5	95,738
9. その他の医療費用	258	0.0		19,527	1.2		21,462	1.4	15,920
IV 損益差額(I+II-III)	62,855	6.8		-68,378	-4.4		-15,446	-1.0	-167,074
V その他の医療・介護関連収益	16,103	1.7		102,330	6.5		40,992	2.6	216,702
VI その他の医療・介護関連費用	16,259	1.8		56,831	3.6		45,193	2.9	78,531
VII 総損益差額(IV+V-VI)	62,699	6.8		-22,878	-1.5		-19,647	-1.2	-28,903
VIII 税金	-	-		-	-		-	-	698
IX 税引後の総損益差額(VII-VIII)	-	-		-	-		-	-	-29,601
施設数	23	-		549	-		412	-	137
平均病床数	125	-		208	-		181	-	292

- 151 -

(2) 職種別常勤職員1人平均給料年(度)額等(開設者別)

一般病院（集計1）

(単位:円)

区 分	直近の事業年(度)											
	国 立			公 立			公 的			社会保険関係法人		
	平均給料 年(度)額(①)	賞与(②)	①+②	平均給料 年(度)額(①)	賞与(②)	①+②	平均給料 年(度)額(①)	賞与(②)	①+②	平均給料 年(度)額(①)	賞与(②)	①+②
病院長	13,573,685	5,541,993	19,115,678	16,033,616	3,713,552	19,747,168	17,490,398	3,878,835	21,369,233	15,650,496	4,763,766	20,414,263
医 師	10,987,297	2,736,868	13,724,165	12,477,462	2,487,042	14,964,504	11,221,656	2,043,036	13,264,693	10,842,758	2,553,665	13,396,423
歯科医師	9,799,023	2,645,547	12,444,570	10,793,681	2,328,248	13,121,929	11,987,549	2,481,047	14,468,596	11,022,657	3,513,774	14,536,431
薬剤師	5,351,683	1,676,243	7,027,926	5,152,584	1,576,886	6,729,470	4,691,282	1,427,890	6,119,172	5,889,891	1,516,189	7,406,079
看護職員	4,094,896	1,217,090	5,311,986	4,601,824	1,357,729	5,959,553	3,918,424	1,163,969	5,082,392	4,267,608	1,257,450	5,525,058
看護補助職員	3,265,221	1,068,363	4,333,585	2,987,675	826,016	3,813,691	2,765,014	834,066	3,599,080	3,043,673	919,780	3,963,453
医療技術員	4,678,210	1,433,269	6,111,479	4,822,595	1,473,455	6,296,050	4,288,055	1,326,030	5,614,085	4,653,628	1,412,252	6,065,880
事務職員	5,213,529	1,659,414	6,872,942	4,750,456	1,508,782	6,259,238	3,965,915	1,182,901	5,148,817	4,432,002	1,334,655	5,766,657
技能労務員・労務員	4,338,899	1,404,520	5,743,418	3,735,758	1,157,137	4,892,894	3,595,929	1,068,645	4,664,575	3,785,915	1,142,539	4,928,455
役 員	4,816,087	1,700,784	6,516,871	8,672,667	3,379,229	12,051,896	7,048,200	11,747,086	18,795,286	-	-	-

区 分	直近の事業年(度)											
	その他			法人その他全体			個 人			全 体		
	平均給料 年(度)額(①)	賞与(②)	①+②	平均給料 年(度)額(①)	賞与(②)	①+②	平均給料 年(度)額(①)	賞与(②)	①+②	平均給料 年(度)額(①)	賞与(②)	①+②
病院長	20,102,128	1,776,929	21,879,057	24,431,607	1,955,073	26,386,679	-	-	-	24,431,607	1,955,073	26,386,679
医 師	12,956,903	1,622,852	14,579,755	12,510,318	1,980,402	14,490,720	14,124,428	1,229,241	15,353,669	12,528,219	1,971,999	14,500,218
歯科医師	8,790,649	1,325,125	10,115,775	10,610,179	1,959,226	12,569,406	-	-	-	10,610,179	1,959,226	12,569,406
薬剤師	4,300,866	991,116	5,291,982	4,603,288	1,230,820	5,834,108	4,342,852	716,728	5,059,580	4,598,820	1,221,975	5,820,795
看護職員	3,920,407	878,718	4,799,126	4,112,969	1,099,017	5,211,986	3,682,145	678,363	4,360,509	4,106,851	1,093,006	5,199,857
看護補助職員	2,262,073	543,992	2,806,064	2,389,428	540,383	2,929,811	2,217,556	331,256	2,548,811	2,381,470	530,669	2,912,139
医療技術員	3,795,601	867,900	4,663,501	4,082,708	1,096,267	5,178,975	3,710,618	680,543	4,391,161	4,078,636	1,091,690	5,170,327
事務職員	3,689,925	812,119	4,502,045	3,847,664	999,500	4,847,164	3,030,486	484,630	3,515,116	3,835,446	991,740	4,827,186
技能労務員・労務員	3,171,853	665,885	3,837,738	3,191,720	819,756	4,011,476	2,212,659	321,934	2,534,593	3,180,779	814,171	3,994,950
役 員	12,696,251	303,293	12,999,544	11,156,294	369,396	11,525,690	-	-	-	11,156,294	369,396	11,525,690

(注) 1. 給料(本俸又はこれに準ずるもの)には、扶養手当、時間外勤務手当、役付手当、通勤手当等職員に支払ったすべてのものが含まれる。(以下同様)

2. 「看護職員」とは、保健師、助産師、看護師、准看護師である。(以下同様)

3. 「医療技術員」とは、診療放射線技師、臨床検査技師、栄養士、理学療法士、作業療法士、歯科技工士など医療に關する専門技術員である。(以下同様)

- 152 -

一般診療所（集計2）

（単位：円）

区 分	直近の事業年(度)											
	入院診療収益あり											
	個人			医療法人			その他			全体		
	平均給料 年(度)額(①)	賞与(②)	①+②	平均給料 年(度)額(①)	賞与(②)	①+②	平均給料 年(度)額(①)	賞与(②)	①+②	平均給料 年(度)額(①)	賞与(②)	①+②
院 長	—	—	—	31,579,381	40,565	31,619,947	14,766,648	2,512,160	17,278,808	31,092,643	114,256	31,206,900
医 師	14,679,325	1,230,967	15,910,292	13,455,006	279,380	13,734,386	13,675,263	1,565,276	15,240,539	13,572,463	387,988	13,960,451
歯科医師	—	—	—	9,360,000	0	9,360,000	—	—	—	9,360,000	0	9,360,000
薬剤師	5,810,496	250,000	6,060,496	5,308,858	416,139	5,724,997	—	—	—	5,420,333	379,219	5,799,553
看護職員	2,747,980	483,107	3,231,087	3,237,250	692,328	3,929,578	2,982,276	906,761	3,889,037	3,162,928	664,349	3,827,277
看護補助職員	2,195,169	491,872	2,687,041	2,010,715	409,989	2,420,704	1,290,000	82,843	1,372,843	1,997,397	403,822	2,401,219
医療技術員	3,501,575	857,143	4,358,718	3,538,138	664,703	4,202,841	2,015,595	359,558	2,375,152	3,521,861	669,092	4,190,953
事務職員	2,706,096	505,110	3,211,206	2,782,354	495,586	3,277,940	2,144,081	604,842	2,748,922	2,765,781	497,954	3,263,735
技能労務員・労務員	1,382,856	244,543	1,627,399	1,678,619	349,802	2,028,422	3,379,985	1,182,810	4,562,795	1,631,287	334,893	1,966,179
役 員	—	—	—	5,519,107	0	5,519,107	—	—	—	5,519,107	0	5,519,107

区 分	直近の事業年(度)											
	入院診療収益なし											
	個人			医療法人			その他			全体		
	平均給料 年(度)額(①)	賞与(②)	①+②	平均給料 年(度)額(①)	賞与(②)	①+②	平均給料 年(度)額(①)	賞与(②)	①+②	平均給料 年(度)額(①)	賞与(②)	①+②
院 長	—	—	—	24,591,304	26,710	24,618,014	12,118,595	2,081,867	14,200,462	24,156,210	98,568	24,254,778
医 師	11,203,821	1,097,320	12,301,141	12,672,114	101,751	12,773,866	13,500,841	2,760,675	16,261,516	12,329,643	605,568	12,935,211
歯科医師	—	—	—	7,900,000	0	7,900,000	—	—	—	7,900,000	0	7,900,000
薬剤師	5,432,092	1,216,508	6,648,600	8,234,010	184,678	8,418,689	6,037,400	2,116,890	8,154,290	6,513,962	842,650	7,356,612
看護職員	2,683,174	561,310	3,244,485	3,081,633	643,040	3,724,672	3,944,853	1,094,689	5,039,542	2,960,958	627,435	3,588,393
看護補助職員	1,736,837	261,269	1,998,106	2,215,219	467,858	2,683,078	3,035,181	587,919	3,623,100	2,005,992	375,882	2,381,874
医療技術員	3,037,701	512,733	3,550,434	3,335,501	727,375	4,062,876	4,256,643	1,306,436	5,563,078	3,310,676	703,439	4,014,115
事務職員	2,632,614	553,258	3,185,872	2,668,923	448,611	3,117,534	3,804,266	1,010,234	4,814,501	2,669,833	504,872	3,174,705
技能労務員・労務員	1,957,218	351,103	2,308,321	2,848,644	401,631	3,250,275	2,136,939	224,667	2,361,607	2,429,808	374,341	2,804,149
役 員	—	—	—	4,650,223	7,482	4,657,705	—	—	—	4,650,223	7,482	4,657,705

- 153 -

一般診療所（集計2）

（単位：円）

区 分	直近の事業年(度)											
	全 体											
	個人			医療法人			その他			全体		
	平均給料 年(度)額(①)	賞与(②)	①+②	平均給料 年(度)額(①)	賞与(②)	①+②	平均給料 年(度)額(①)	賞与(②)	①+②	平均給料 年(度)額(①)	賞与(②)	①+②
院 長	—	—	—	25,563,716	28,592	25,592,308	12,430,130	2,132,490	14,562,620	25,116,354	100,690	25,217,044
医 師	11,488,828	1,108,280	12,597,109	12,886,934	150,488	13,037,422	13,509,081	2,704,209	16,213,290	12,593,354	559,403	13,152,757
歯科医師	—	—	—	8,630,000	0	8,630,000	—	—	—	8,630,000	0	8,630,000
薬剤師	5,457,966	1,150,422	6,608,387	7,395,400	251,027	7,646,427	6,037,400	2,116,890	8,154,290	6,333,913	766,358	7,100,271
看護職員	2,692,414	550,162	3,242,575	3,140,536	661,697	3,802,233	3,818,676	1,070,055	4,888,732	3,021,467	638,494	3,659,961
看護補助職員	1,765,276	275,570	2,040,846	2,126,821	442,843	2,569,663	1,813,554	234,366	2,047,920	2,003,284	384,684	2,387,968
医療技術員	3,065,123	533,112	3,598,235	3,423,009	700,311	4,123,320	4,113,216	1,245,836	5,359,051	3,380,965	692,007	4,072,972
事務職員	2,636,345	550,813	3,187,159	2,694,889	459,364	3,154,253	3,625,591	966,609	4,592,200	2,684,701	503,800	3,188,501
技能労務員・労務員	1,772,445	316,824	2,089,269	2,142,925	370,372	2,513,297	2,447,701	464,203	2,911,904	2,026,693	354,428	2,381,121
役 員	—	—	—	4,757,918	6,589	4,764,506	—	—	—	4,757,918	6,589	4,764,506

- 154 -

区分	直近の事業年(度)											
	個人			医療法人			その他			全 体		
	平均給料 年(度)額(①)	賞与(②)	①+②	平均給料 年(度)額(①)	賞与(②)	①+②	平均給料 年(度)額(①)	賞与(②)	①+②	平均給料 年(度)額(①)	賞与(②)	①+②
院 長	—	—	—	13,434,816	261,014	13,695,830	—	—	—	13,434,816	261,014	13,695,830
歯科医師	5,940,289	651,304	6,591,593	6,493,276	305,057	6,798,333	7,374,233	1,753,333	9,127,567	6,189,466	538,175	6,727,641
歯科衛生士	2,451,476	393,437	2,844,914	2,555,446	338,281	2,893,727	2,365,903	671,627	3,037,530	2,483,401	379,437	2,862,839
歯科技工士	3,358,895	460,275	3,819,171	3,803,136	475,986	4,279,122	—	—	—	3,524,872	466,145	3,991,017
薬剤師	4,731,350	462,500	5,193,850	—	—	—	—	—	—	4,731,350	462,500	5,193,850
事務職員	2,302,550	301,410	2,603,960	2,404,514	243,241	2,647,754	2,606,843	667,851	3,274,694	2,334,051	286,147	2,620,198
その他の職員	1,964,443	260,443	2,224,885	1,840,616	204,102	2,044,718	851,123	0	851,123	1,933,932	247,462	2,181,394
役 員	—	—	—	3,630,992	1,407	3,632,399	—	—	—	3,630,992	1,407	3,632,399

(3) 損益率の分布

一般病院（国公立） 集計 1

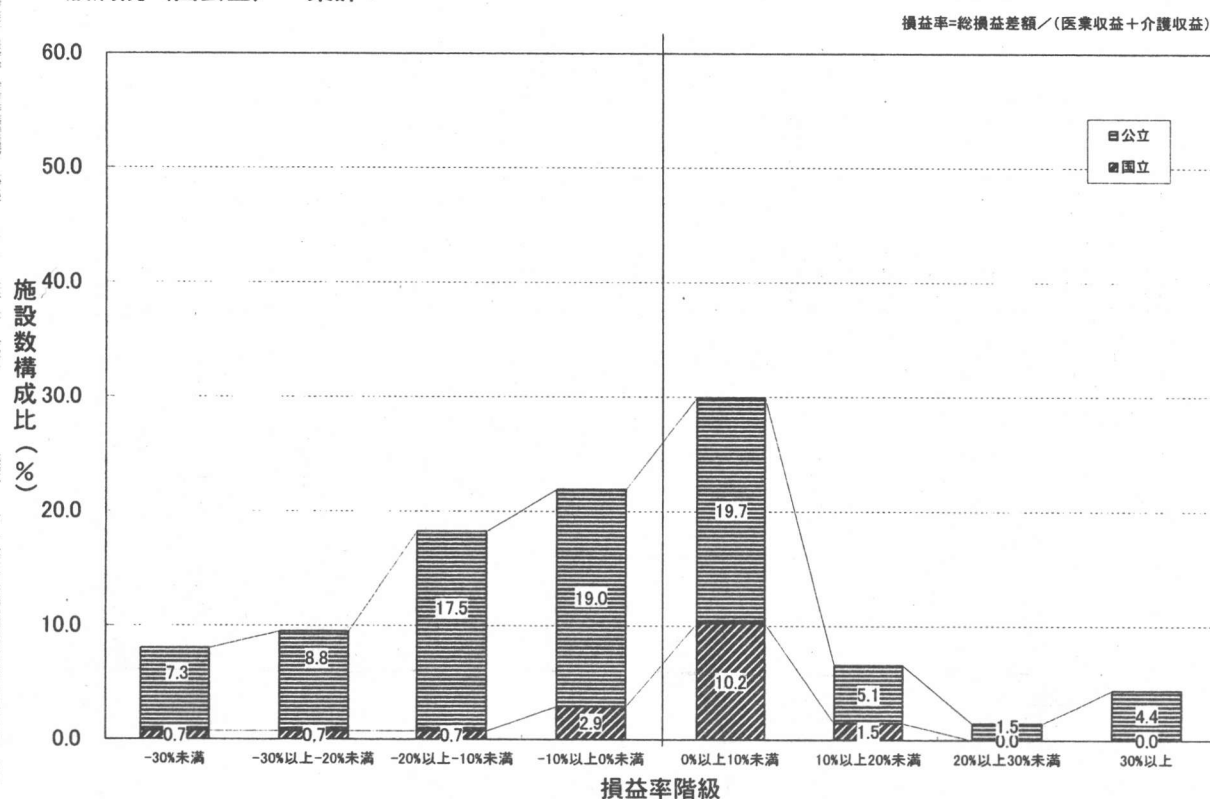

（注）病院については、その他の医業・介護関連収益及び費用を勘案し、総損益差額を用いて作成している。

一般病院（国公立を除く） 集計 1

損益率=総損益差額／（医業収益＋介護収益）

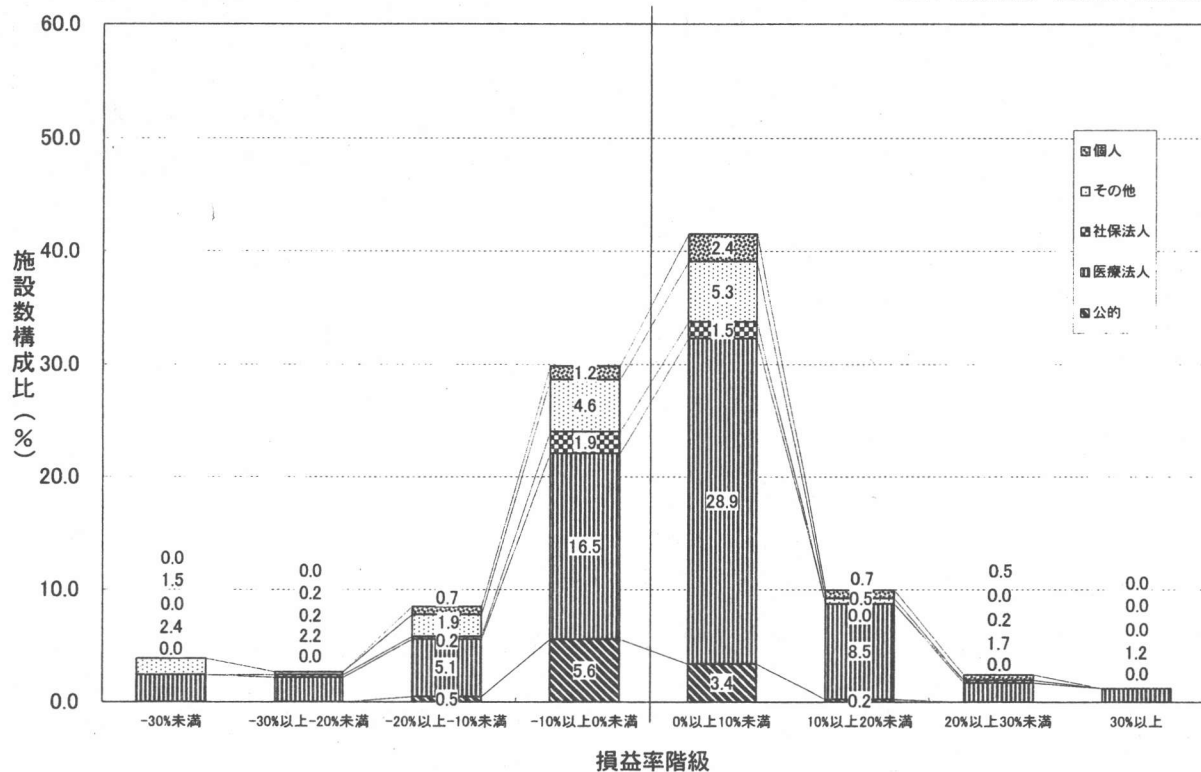

（注）病院については、その他の医業・介護関連収益及び費用を勘差し、総損益差額を用いて作成している。

一般診療所（個人） 集計 2

損益率=損益差額／（医業収益＋介護収益）

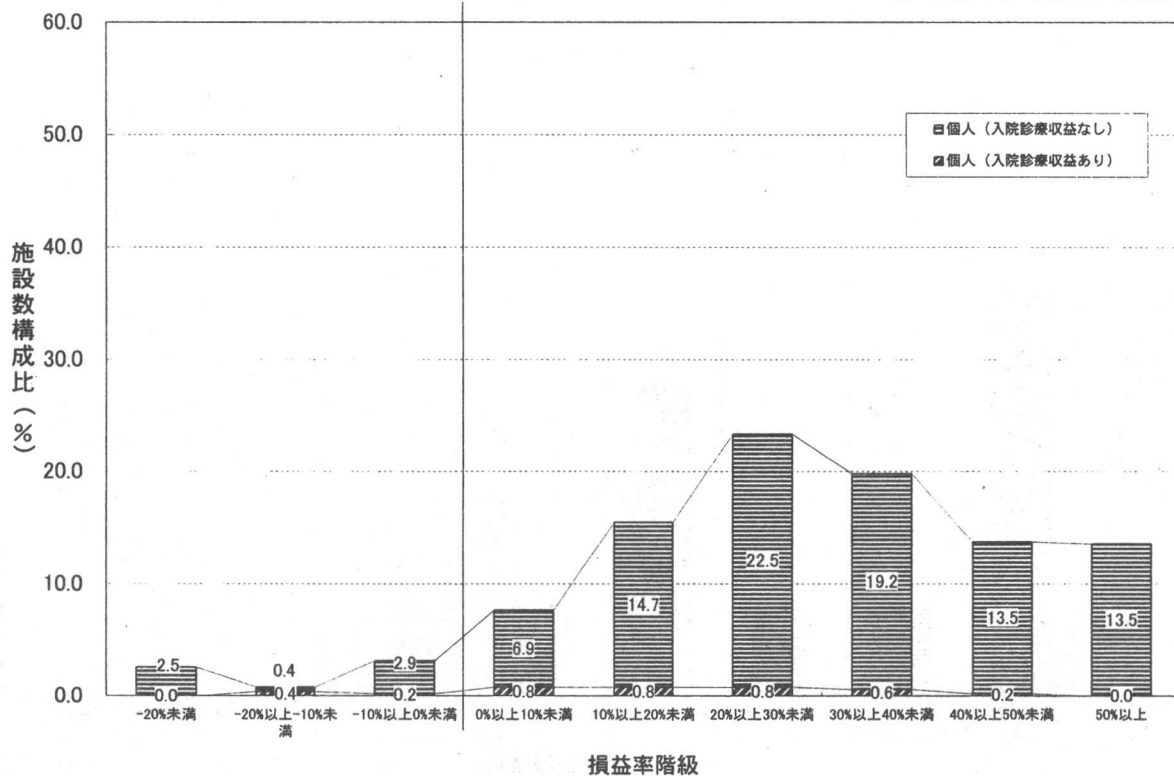

一般診療所（医療法人） 集計 2

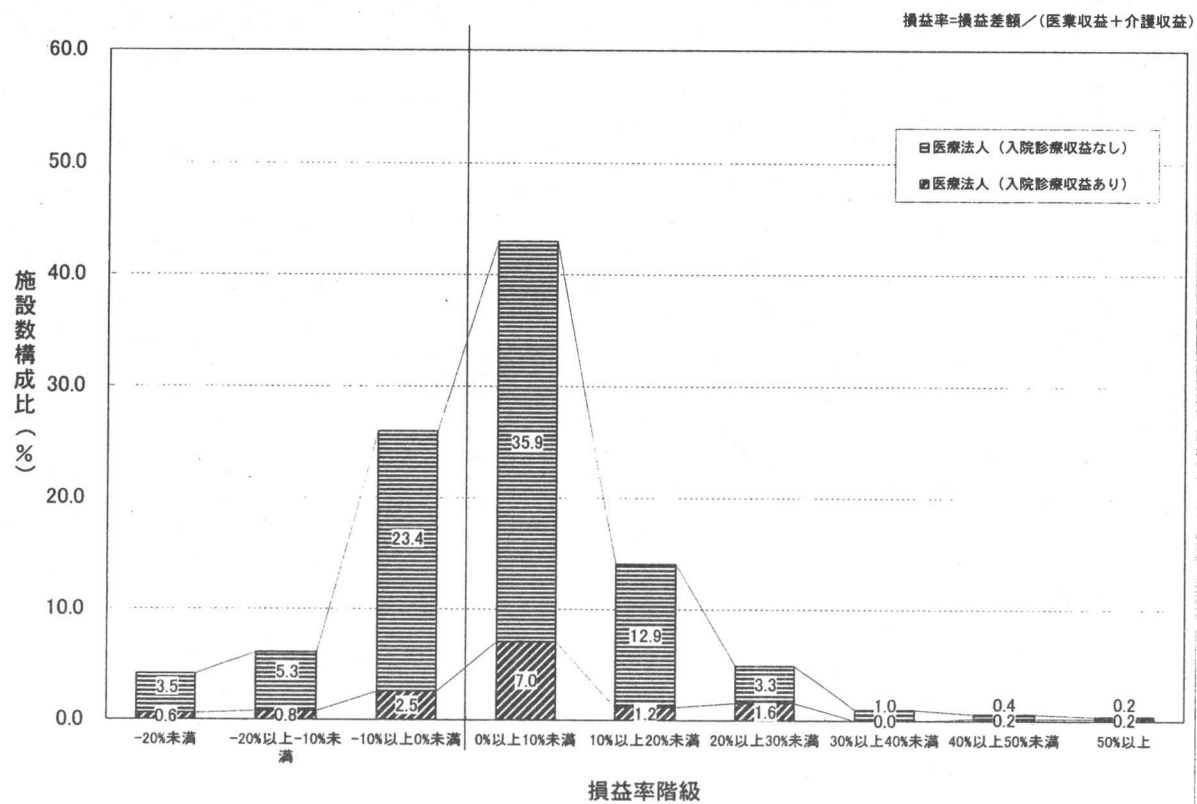

- 159 -

一般診療所（その他） 集計 2

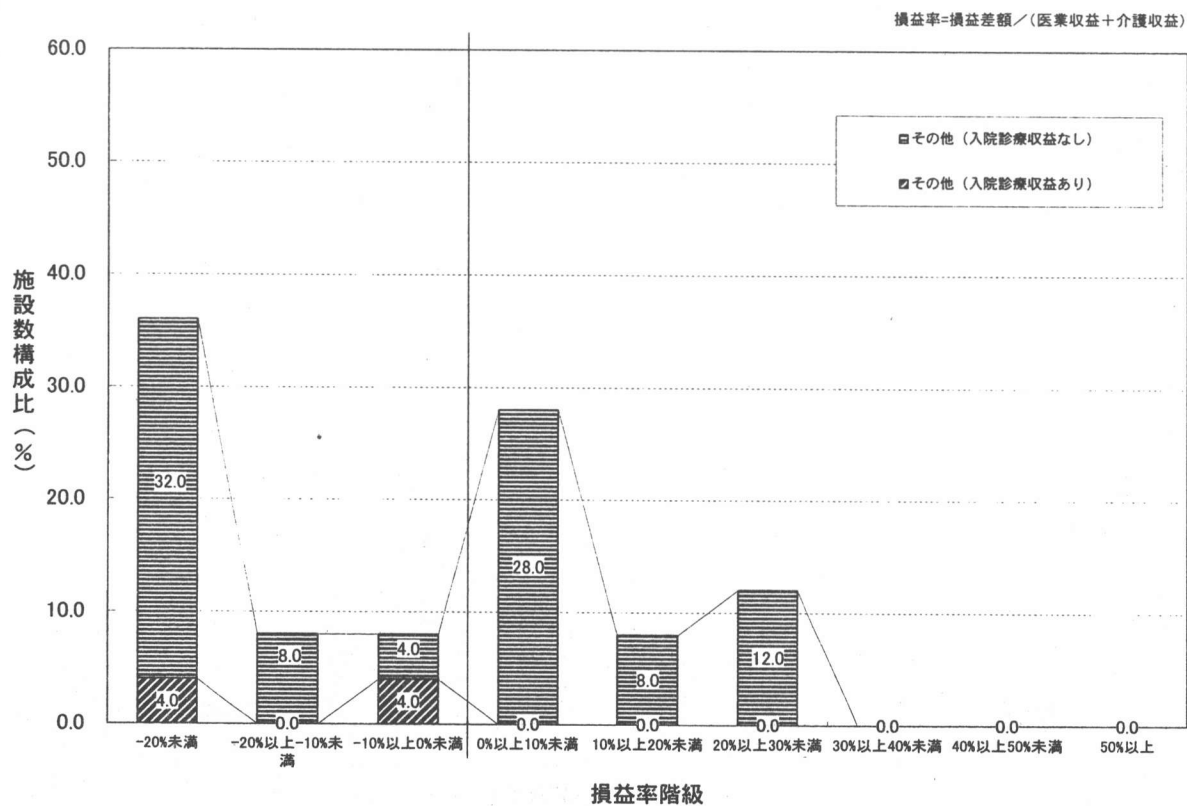

- 160 -

歯科診療所 集計 2

損益率=損益差額/(医業収益+介護収益)

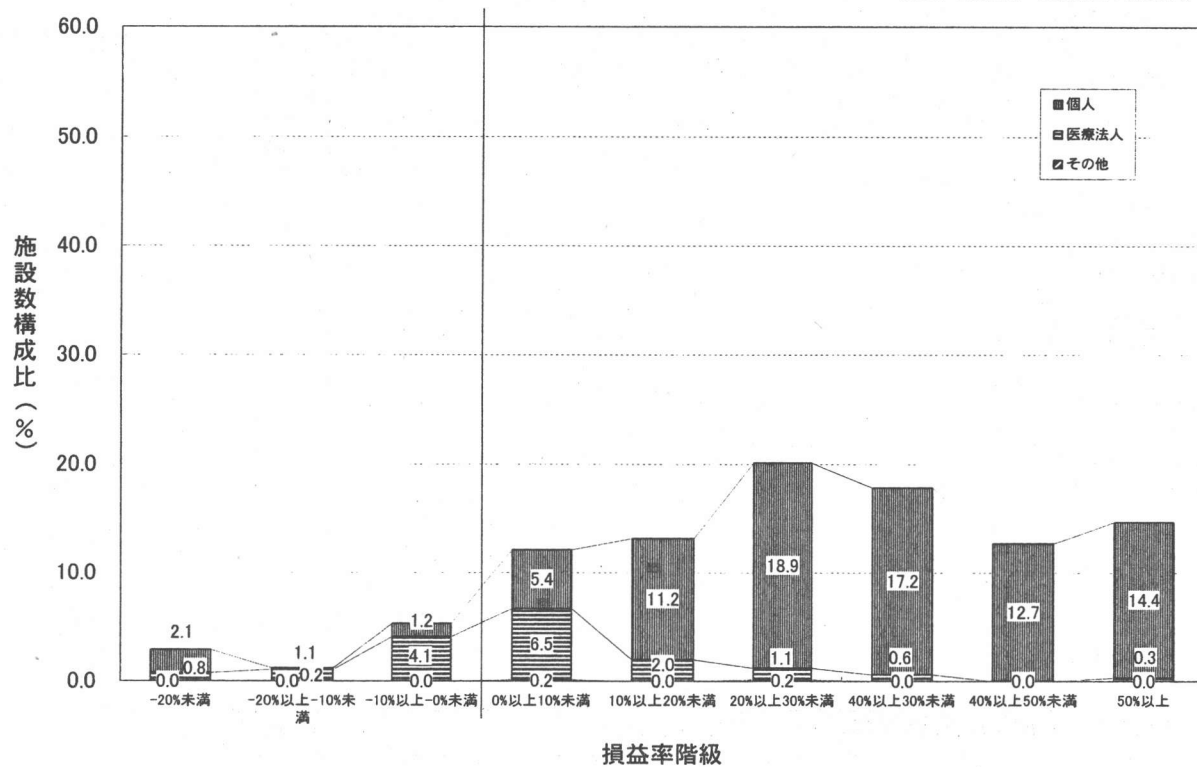

保険薬局 集計 2

損益率=損益差額/(収益+介護収益)

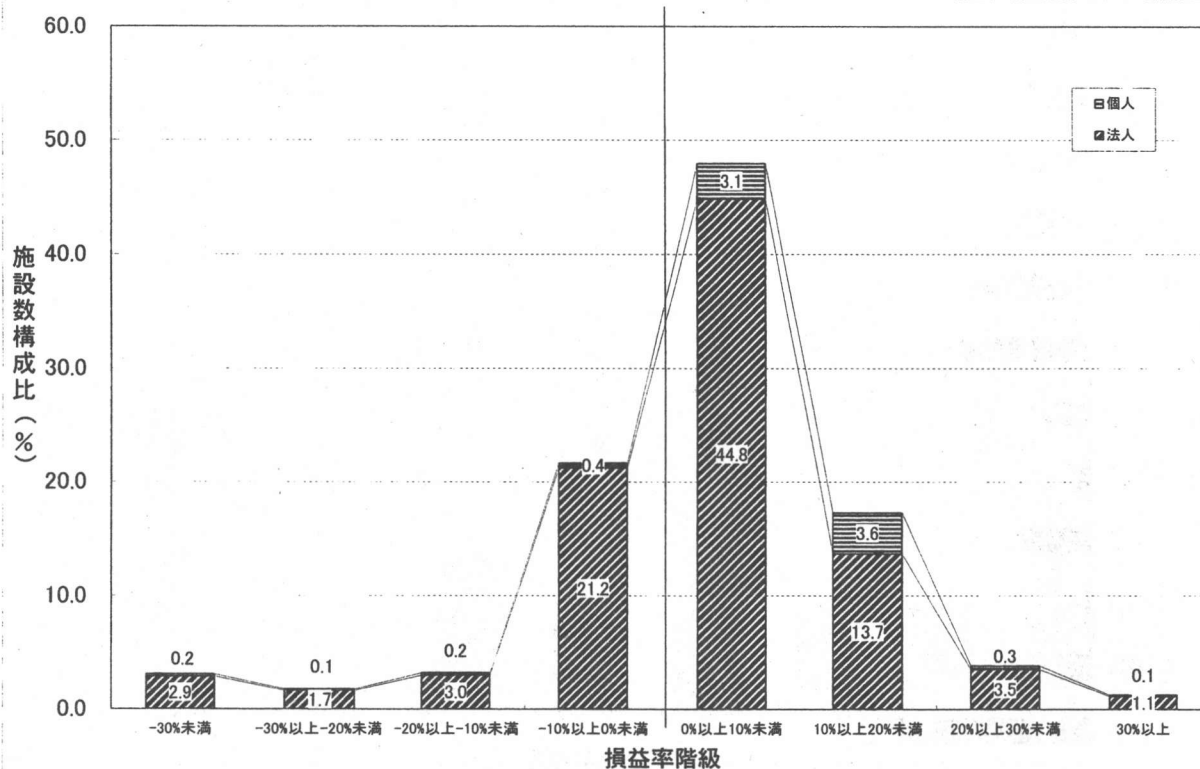

(4)事業年(度)の分布

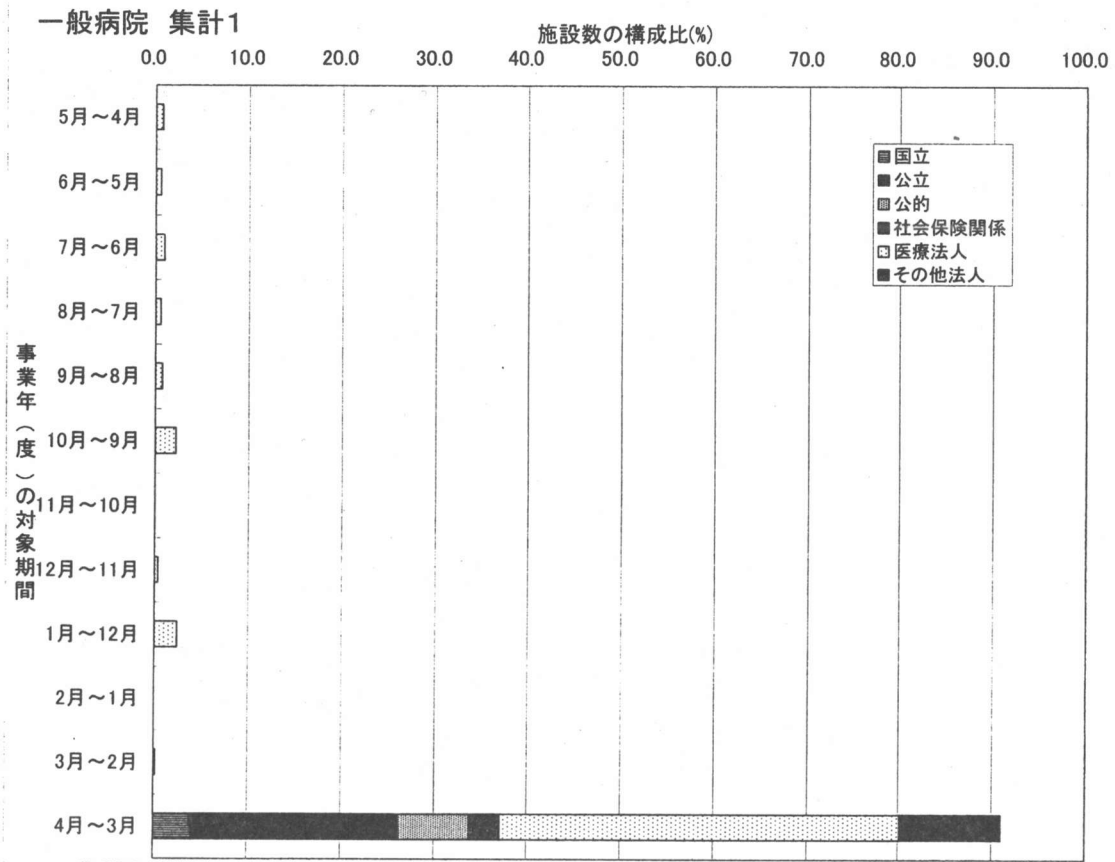

- 163 -

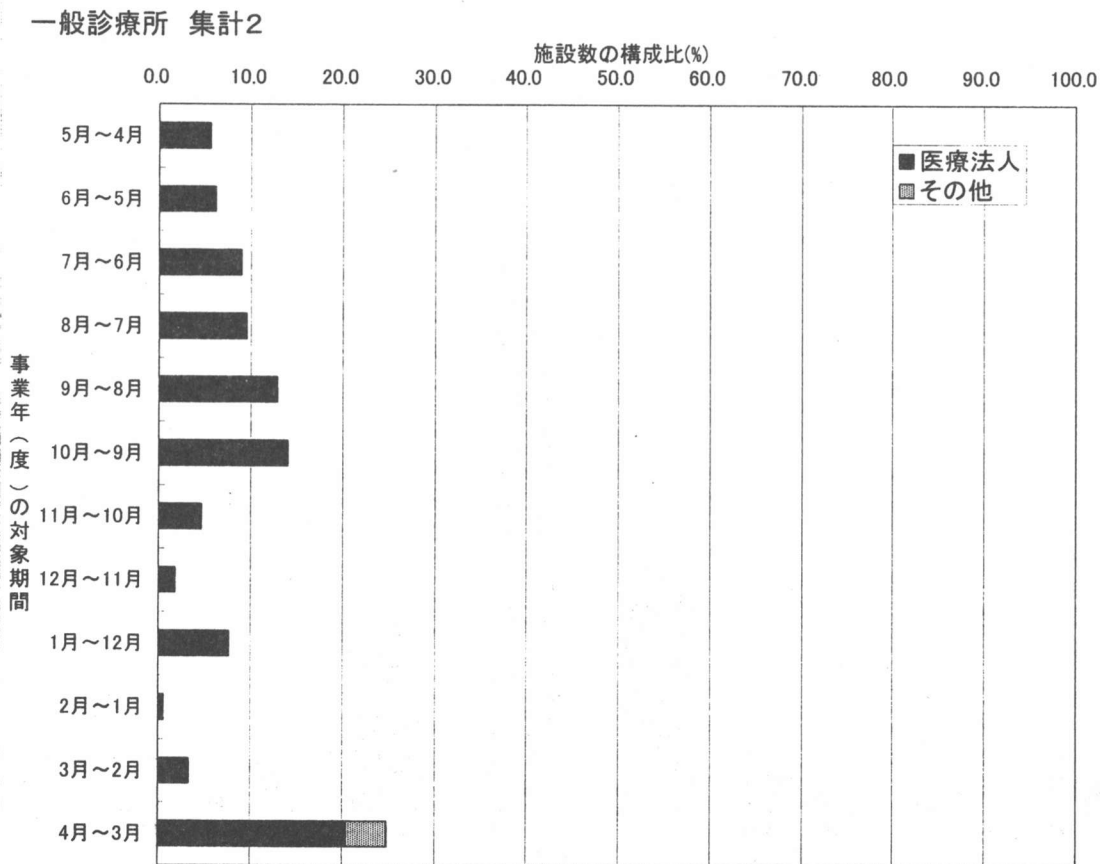

- 164 -

歯科診療所 集計2

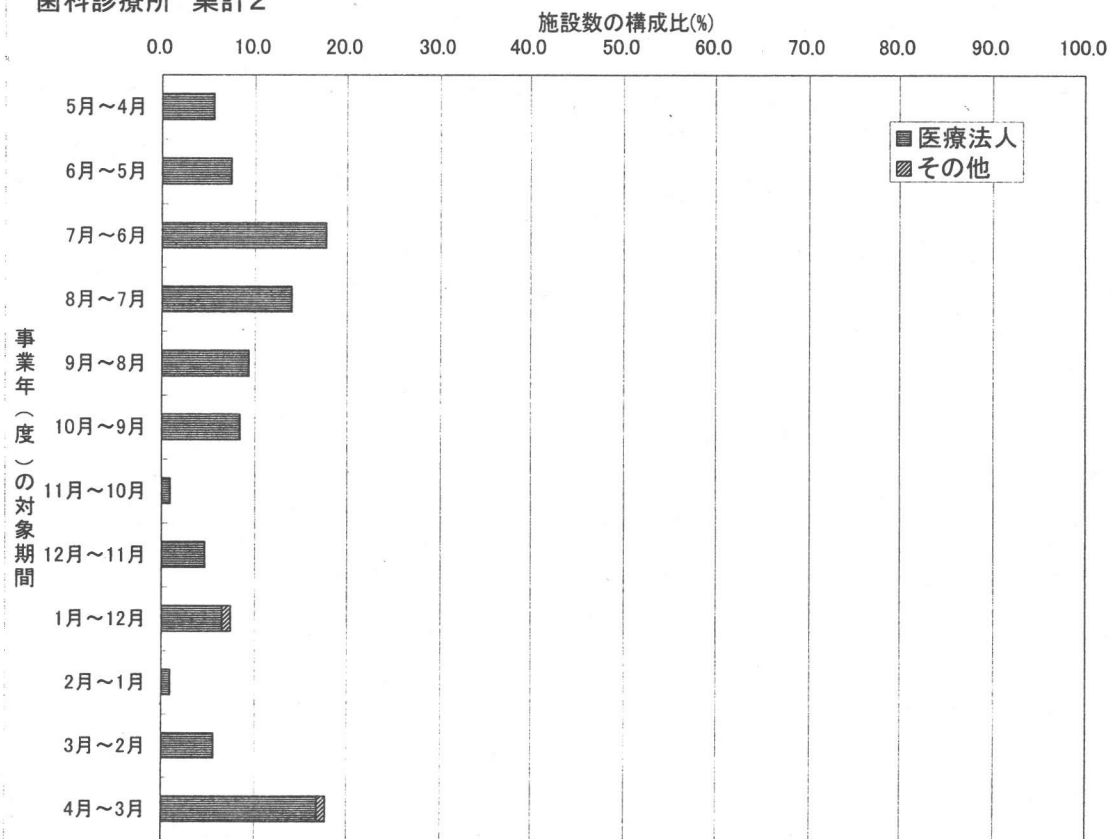

(注) 個人立の歯科診療所は直近の事業年(度)について調査していない。

保険薬局 集計2

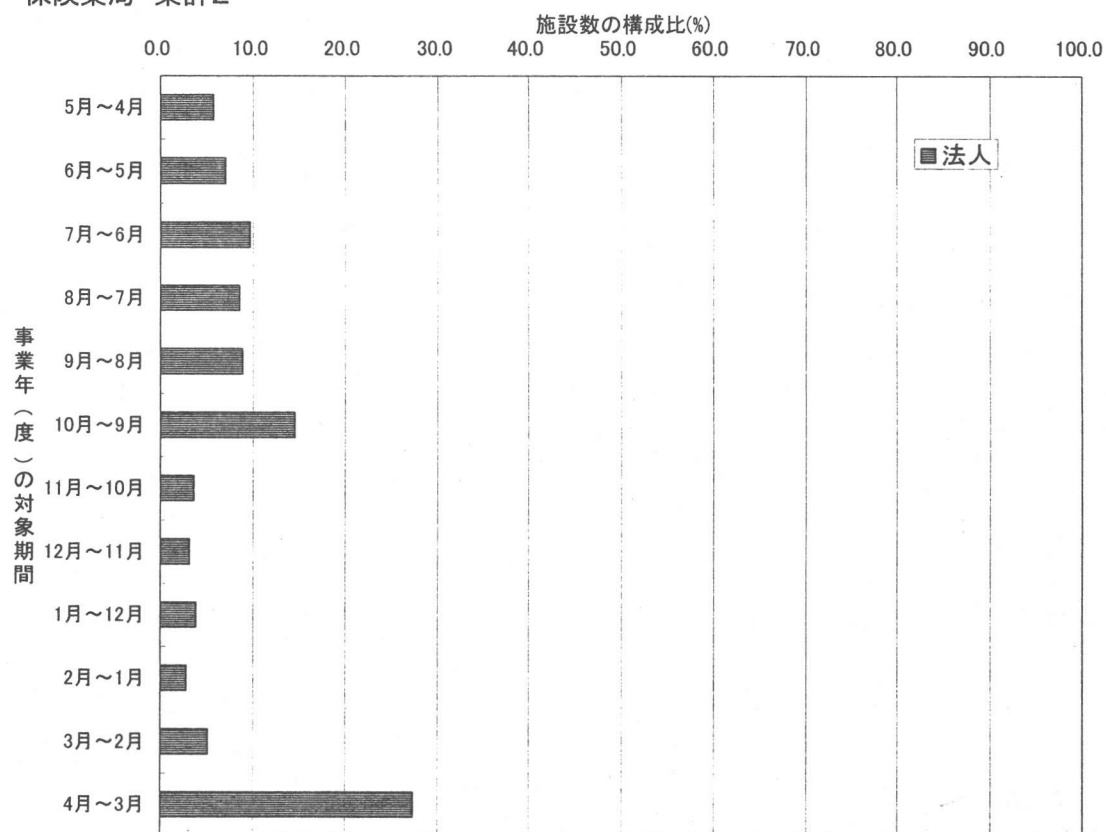

(注) 個人立の保険薬局は直近の事業年(度)について調査していない。