

報道関係者 各位

平成 23 年 12 月 6 日

【照会先】

大臣官房統計情報部 人口動態・保健統計課保健統計室

室長 武田 康久

室長補佐 佐藤 直行

(担当・内線) 保健医療統計係 (内線 7523)

(電話代表) 03(5253)1111

(直通電話) 03(3595)2958

平成 22 年 (2010) 医師・歯科医師・薬剤師調査の結果

厚生労働省では、このほど、平成 22 年「医師・歯科医師・薬剤師調査」の結果を取りまとめましたので公表します。

「医師・歯科医師・薬剤師調査」は、医師・歯科医師・薬剤師の性、年齢、業務の種別、従事場所、診療科名（薬剤師を除く）などによる分布を明らかにすることを目的として、2年に1度、医師法・歯科医師法・薬剤師法に基づき医師・歯科医師・薬剤師が保健所に届け出た各届出票を集計しています。

【調査結果のポイント】

○ 医師・歯科医師・薬剤師の数

いずれも、届出数は前回調査(平成20年)に比べ増加

医師数 295,049人(前回に比べ 8,350人、2.9%増) (P. 5、表1)

歯科医師数 101,576人(同 2,150人、2.2%増) (P. 17、表9)

薬剤師数 276,517人(同 8,766人、3.3%増) (P. 23、表14)

○ 女性の医師・歯科医師・薬剤師の数と割合

医師 55,897人、18.9%(前回に比べ 3,900人、7.5%増) (P. 5、表1)

歯科医師 21,457人、21.1%(同 1,336人、6.6%増) (P. 17、表9)

薬剤師 168,449人、60.9%(同 5,276人、3.2%増) (P. 23、表14)

○ 施設の種別にみた医師数

「病院(医育機関附属の病院を除く)」 132,409人(前回に比べ 4,706人、3.7%増)

「診療所」 99,465人(同 1,834人、1.9%増)

「医育機関附属の病院」 48,557人(同 1,994人、4.3%増)

(P. 5、表1、P. 6、図1)

○ 主たる診療科名が「小児科」「産婦人科・産科」「外科(※)」の医師数

「小児科」 15,870人(前回に比べ 634人、4.2%増)

「産婦人科・産科」 10,652人(同 263人、2.5%増)

「外科(※)」 27,820人(同 295人、1.1%増) (P. 11、図4～6)

※外科、呼吸器外科、心臓血管外科、乳腺外科、気管食道外科、消化器外科(胃腸外科)、肛門外科、小児外科をいう。

○ 従業地の都道府県別にみた人口10万人当たりの医療施設に従事する医師数

全国では219.0人で、前回に比べ6.1人の増

最も多いのは京都府(286.2人)、次いで東京都(285.4人)、徳島県(283.0人)

最も少ないのは埼玉県(142.6人)、次いで茨城県(158.0人)、千葉県(164.3人) (P. 13、図7)

○ 医療施設に従事する医師の「取得している広告可能な医師の専門性に関する資格名」

今回の調査で初めて人数を把握したところ、最も多いのは外科専門医(19,144人)、

次いで総合内科専門医(14,647人) (P. 15、表7)

詳細は別添概況をご覧ください。

平成 23 年 12 月 6 日
大臣官房統計情報部人口動態・保健統計課保健統計室
室長 武田 康久
室長補佐 佐藤 直行
(担当・内線) 保健医療統計係(7523)
(電話代表) 03(5253)1111
(直通電話) 03(3595)2958

平成 22 年 (2010)

医師・歯科医師・薬剤師調査の概況

目次

	頁
調査の概要	1
結果の概要	4
1 医師	
(1) 施設・業務の種別にみた医師数	5
(2) 医療施設(病院・診療所)に従事する医師数	
1) 施設の種別にみた医師数	6
2) 年齢階級・性別にみた医師数	6
3) 診療科名別にみた医師数	9
4) 都道府県(従業地)別にみた人口 10 万対医師数	13
5) 取得している広告可能な医師の専門性に関する資格名別にみた医師数	15
2 歯科医師	
(1) 施設・業務の種別にみた歯科医師数	17
(2) 医療施設(病院・診療所)に従事する歯科医師数	
1) 施設の種別にみた歯科医師数	18
2) 年齢階級・性別にみた歯科医師数	18
3) 診療科名別にみた歯科医師数	21
4) 都道府県(従業地)別にみた人口 10 万対歯科医師数	22
3 薬剤師	
(1) 施設・業務の種別にみた薬剤師数	23
(2) 薬局・医療施設(病院・診療所)に従事する薬剤師数	
1) 施設の種別にみた薬剤師数	24
2) 年齢階級・性別にみた薬剤師数	25
3) 都道府県(従業地)別にみた人口 10 万対薬剤師数	26
統計表	27

平成 22 年医師・歯科医師・薬剤師調査の結果は、厚生労働省のホームページにも掲載されています。
アドレス (<http://www.mhlw.go.jp/toukei/list/33-20.html>)

7 用語の説明

「病院」

医師又は歯科医師が医業又は歯科医業を行う場所であって、患者 20 人以上の入院施設を有するものをいう。

「医育機関」

学校教育法に基づく大学等において、医学又は歯学の教育を行う機関をいう。

「診療所」

医師又は歯科医師が医業又は歯科医業を行う場所であって、患者の入院施設を有しないもの、又は患者 19 人以下の入院施設を有するものをいう。

「介護老人保健施設」

介護保険法による都道府県知事の開設許可を受けた施設であって、入所する要介護者に対し、施設サービス計画に基づいて、看護、医学的管理下における介護及び機能訓練その他必要な医療並びに日常生活上の世話をを行うことを目的とする施設をいう。

8 利用上の注意

(1) 表章記号の規約

計数のない場合	—
計数不明又は計数を表章することが不適当な場合	…
統計項目のあり得ない場合	・
比率等でまるめた結果が表章すべき最下位の桁の 1 に達しない場合	0.0
減少数または減少率を意味する場合	△

(2) 掲載している割合の数値は四捨五入しているため、内訳の合計が「総数」に合わない場合がある。

(3) 人口 10 万対比率は、総務省統計局発表「平成 22 年国勢調査人口等基本集計」により算出した。

(4) 「広告可能な医師の専門性に関する資格名」は、「医療法第六条の五第一項及び第六条の七第一項の規定に基づく医業、歯科医業若しくは助産師の業務又は病院、診療所若しくは助産所に関して広告することができる事項」（平成 19 年厚生労働省告示第 108 号）第 1 条第 2 号に基づき広告することができる医師の専門性に関する資格名（同告示で定める基準を満たすものとして厚生労働大臣に届出がなされた団体の認定する資格名）である。

(5) 本調査における診療科名は、医療法において広告が認められている診療科名である。

医療機関が標ぼうする診療科名については、従来、医療法施行令に具体的名称を限定列举して規定していたところであるが、平成 20 年 4 月 1 日から適切な医療機関の選択と受診を支援する観点から、身体の部位や患者の疾患等、一定の性質を有する名称を診療科名とする柔軟な方式に改められたところである。

（参照：平成 20 年 3 月 31 日医政発第 0331042 号医政局長通知「広告可能な診療科名の改正について」）

URL (<http://www.mhlw.go.jp/topics/bukyoku/isei/kokokukisei/dl/koukokukanou.pdf>)

この改正を受け、本調査では医師の診療科名について、平成 20 年から調査項目を変更し、本概況においては以下のとおり表章することとした。

平成20年・平成22年調査

01	内科
02	呼吸器内科
03	循環器内科□
04	消化器内科(胃腸内科)
05	腎臓内科
06	神経内科
07	糖尿病内科(代謝内科)
08	血液内科
09	皮膚科
10	アレルギー科
11	リウマチ科
12	感染症内科
13	小児科
14	精神科
15	心療内科
16	外科
17	呼吸器外科
18	心臓血管外科
19	乳腺外科
20	気管食道外科
21	消化器外科(胃腸外科)
22	泌尿器科
23	肛門外科
24	脳神経外科
25	整形外科
26	形成外科
27	美容外科
28	眼科
29	耳鼻いんこう科
30	小児外科
31	産婦人科
32	産科
33	婦人科
34	リハビリテーション科
35	放射線科
36	麻酔科
37	病理診断科
38	臨床検査科
39	救急科
40	臨床研修医
41	全科
42	その他

<参考>

平成18年調査

01	内科
02	心療内科
03	呼吸器科
04	消化器科(胃腸科)
05	循環器科
06	アレルギー科
07	リウマチ科
08	小児科
09	精神科
10	神経科
11	神経内科
12	外科
13	整形外科
14	形成外科
15	美容外科
16	脳神経外科
17	呼吸器外科
18	心臓血管外科
19	小児外科
20	産婦人科
21	産科
22	婦人科
23	眼科
24	耳鼻いんこう科
25	気管食道科
26	皮膚科
27	泌尿器科
28	性病科
29	こう門科
30	リハビリテーション科
31	放射線科
32	麻酔科
33	病理
34	救命救急
35	研修医
36	全科
37	その他

なお、診療科別統計表については、上記標ぼう診療科名の改正や臨床研修医の把握（平成 18 年以降）が影響しているところもあると考えられることから、年次推移の単純比較は行わないこととし、参考表（参考 2, 3）とした。

(6) 今後、本概況の数値に変更等が生じた場合は、厚生労働省ホームページで更新し、正誤情報を掲載する。

URL (<http://www.mhlw.go.jp/toukei/list/33-20.html>)

結 果 の 概 要

本調査は、平成 22 年 12 月 31 日現在における「医師・歯科医師・薬剤師」の全国の届出数 673,142 人（「医師」295,049 人、「歯科医師」101,576 人、「薬剤師」276,517 人）を各々とりまとめたものである。

医師・歯科医師・薬剤師数の年次推移

各年 12 月 31 日現在

	医師数 (人)	増減率	人口 10万対 (人)
		(%)	
昭和 59 年 (1984)	181 101		150.6
61 ('86)	191 346	5.7	157.3
63 ('88)	201 658	5.4	164.2
平成 2 年 ('90)	211 797	5.0	171.3
4 ('92)	219 704	3.7	176.5
6 ('94)	230 519	4.9	184.4
8 ('96)	240 908	4.5	191.4
10 ('98)	248 611	3.2	196.6
12 (2000)	255 792	2.9	201.5
14 ('02)	262 687	2.7	206.1
16 ('04)	270 371	2.9	211.7
18 ('06)	277 927	2.8	217.5
20 ('08)	286 699	3.2	224.5
22 ('10)	295 049	2.9	230.4

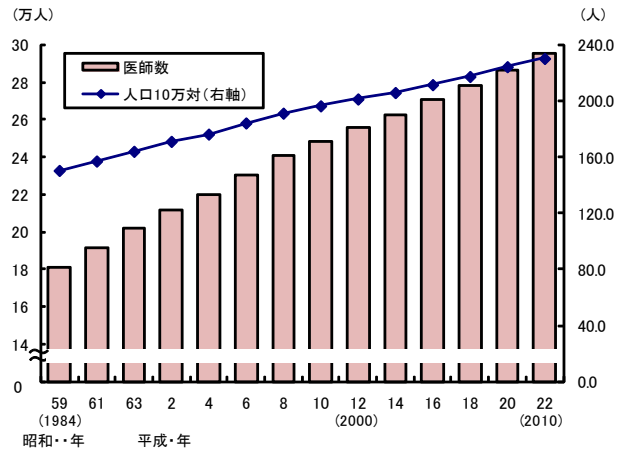

	歯科医師数 (人)	増減率	人口 10万対 (人)
		(%)	
昭和 59 年 (1984)	63 145		52.5
61 ('86)	66 797	5.8	54.9
63 ('88)	70 572	5.7	57.5
平成 2 年 ('90)	74 028	4.9	59.9
4 ('92)	77 416	4.6	62.2
6 ('94)	81 055	4.7	64.8
8 ('96)	85 518	5.5	67.9
10 ('98)	88 061	3.0	69.6
12 (2000)	90 857	3.2	71.6
14 ('02)	92 874	2.2	72.9
16 ('04)	95 197	2.5	74.6
18 ('06)	97 198	2.1	76.1
20 ('08)	99 426	2.3	77.9
22 ('10)	101 576	2.2	79.3

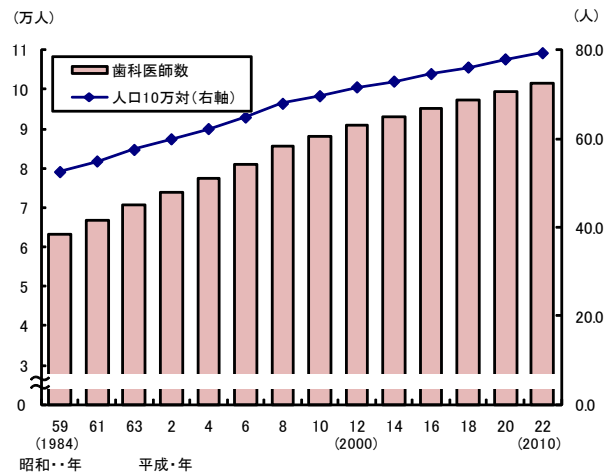

	薬剤師数 (人)	増減率	人口 10万対 (人)
		(%)	
昭和 59 年 (1984)	129 700		107.9
61 ('86)	135 990	4.8	111.8
63 ('88)	143 429	5.5	116.8
平成 2 年 ('90)	150 627	5.0	121.9
4 ('92)	162 021	7.6	130.2
6 ('94)	176 871	9.2	141.5
8 ('96)	194 300	9.9	154.4
10 ('98)	205 953	6.0	162.8
12 (2000)	217 477	5.6	171.3
14 ('02)	229 744	5.6	180.3
16 ('04)	241 369	5.1	189.0
18 ('06)	252 533	4.6	197.6
20 ('08)	267 751	6.0	209.7
22 ('10)	276 517	3.3	215.9

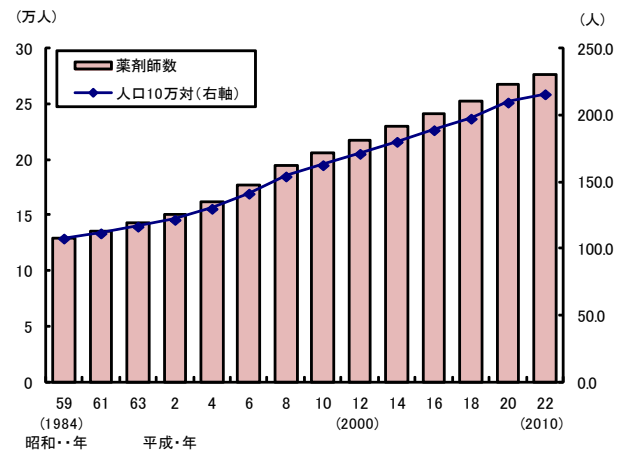

1 医師

平成22年12月31日現在における全国の届出「医師数」は295,049人で、「男」239,152人(総数の81.1%)、「女」55,897人(同18.9%)となっている。

平成22年届出医師数を平成20年(以下「前回」という。)と比べると8,350人、2.9%増加している。また、人口10万対医師数は230.4人で、前回に比べ5.9人増加している。

(1) 施設・業務の種別にみた医師数

主に従事している業務の種別をみると、「医療施設の従事者」は280,431人(総数の95.0%)で、前回に比べ8,534人、3.1%増加している。「介護老人保健施設の従事者」は3,117人で、前回に比べ22人増加し、「医療施設・介護老人保健施設以外の従事者」は8,790人で133人減少している。(表1)

(参考) 統計表1 医師・歯科医師・薬剤師数、構成割合及び平均年齢、施設・業務の種別・性・年齢階級別

表1 施設・業務の種別にみた医師数

	各年12月31日現在						
	平成22年 (2010)		平成20年 (2008)	対前回		人口10万対(人)	
	医師数 (人)	構成割合 (%)	医師数 (人)	増減数 (人)	増減率 (%)	平成22年 (2010)	平成20年 (2008)
総数 1)	295 049	100.0	286 699	8 350	2.9	230.4	224.5
男	239 152	81.1	234 702	4 450	1.9	186.8	183.8
女	55 897	18.9	51 997	3 900	7.5	43.6	40.7
医療施設の従事者	280 431	95.0	271 897	8 534	3.1	219.0	212.9
病院の従事者	180 966	61.3	174 266	6 700	3.8	141.3	136.5
病院(医育機関附属の病院を除く)の開設者又は法人の代表者	5 430	1.8	5 398	32	0.6	4.2	4.2
病院(医育機関附属の病院を除く)の勤務者	126 979	43.0	122 305	4 674	3.8	99.2	95.8
医育機関附属の病院の勤務者	48 557	16.5	46 563	1 994	4.3	37.9	36.5
臨床系の教官又は教員	25 862	8.8	24 252	1 610	6.6	20.2	19.0
臨床系の勤務医又は大学院生	22 695	7.7	22 311	384	1.7	17.7	17.5
診療所の従事者	99 465	33.7	97 631	1 834	1.9	77.7	76.5
診療所の開設者又は法人の代表者	72 566	24.6	71 913	653	0.9	56.7	56.3
診療所の勤務者	26 899	9.1	25 718	1 181	4.6	21.0	20.1
介護老人保健施設の従事者	3 117	1.1	3 095	22	0.7	2.4	2.4
介護老人保健施設の開設者又は法人の代表者	333	0.1	330	3	0.9	0.3	0.3
介護老人保健施設の勤務者	2 784	0.9	2 765	19	0.7	2.2	2.2
医療施設・介護老人保健施設以外の従事者	8 790	3.0	8 923	△ 133	△ 1.5	6.9	7.0
医育機関の臨床系以外の勤務者又は大学院生	3 679	1.2	3 695	△ 16	△ 0.4	2.9	2.9
医育機関以外の教育機関又は研究機関の勤務者	1 586	0.5	1 528	58	3.8	1.2	1.2
行政機関・産業医・保健衛生業務の従事者	3 525	1.2	3 700	△ 175	△ 4.7	2.8	2.9
行政機関の従事者	1 669	0.6	1 743	△ 74	△ 4.2	1.3	1.4
産業医	941	0.3	889	52	5.8	0.7	0.7
保健衛生業務の従事者 2)	915	0.3	1 068	△ 153	△ 14.3	0.7	0.8
その他の者	2 707	0.9	2 771	△ 64	△ 2.3	2.1	2.2
その他の業務の従事者	621	0.2	628	△ 7	△ 1.1	0.5	0.5
無職の者	2 086	0.7	2 143	△ 57	△ 2.7	1.6	1.7

注: 1) 「総数」には、「施設・業務の種別」の不詳を含む。

2) 「保健衛生業務の従事者」とは、「行政機関の従事者」・「産業医」以外の保健衛生業務の従事者(社会保険診療報酬支払基金、血液センター、生命保険会社(嘱託医)等の保健衛生業務に従事している者)である。

(2) 医療施設（病院・診療所）に従事する医師数

1) 施設の種別にみた医師数

平成 22 年では、「病院（医育機関附属の病院を除く）」132,409 人が最も多く、「診療所」99,465 人、「医育機関附属の病院」48,557 人となっており、これを年次推移でみても、昭和 61 年以降「病院（医育機関附属の病院を除く）」が最も多い（図 1）。

（参考）統計表 7 医師数、構成割合及び人口 10 万対医師数の年次推移、施設・業務の種別

図 1 施設の種別にみた医療施設に従事する医師数の年次推移

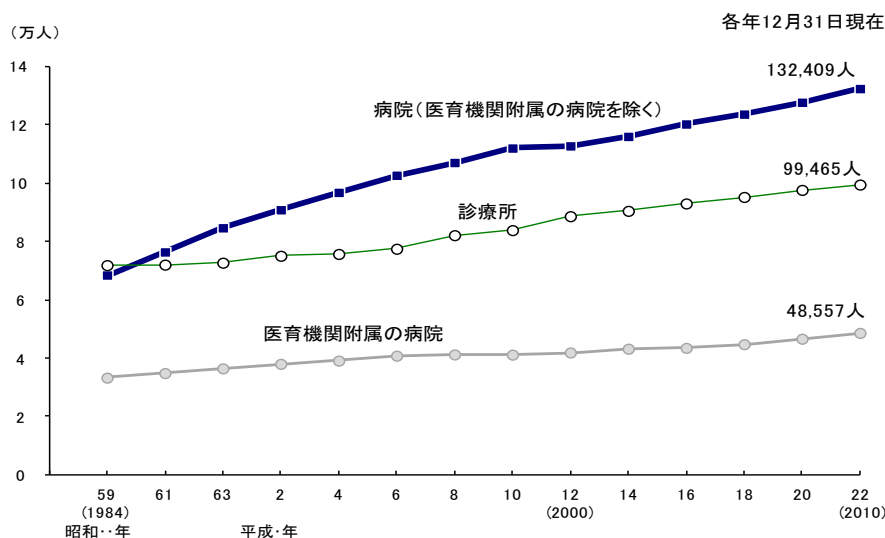

2) 年齢階級・性別にみた医師数

年齢階級別にみると、「40～49 歳」が 68,064 人（24.3%）と最も多く、次いで「30～39 歳」64,497 人（23.0%）となっている。

施設の種別に年齢階級の構成割合をみると、「病院（医育機関附属の病院を除く）」及び「医育機関附属の病院」では、「30～39 歳」が最も多く、「診療所」では「50～59 歳」が最も多い。

平均年齢をみると、「病院（医育機関附属の病院を除く）」では 45.2 歳、「医育機関附属の病院」38.1 歳、「診療所」58.3 歳となっている。（表 2）

（参考）統計表 4 医療施設従事医師・歯科医師数、薬局・医療施設従事薬剤師数及び構成割合の年次推移、年齢階級・性別

統計表 5 医療施設従事医師・歯科医師数及び薬局・医療施設従事薬剤師数の年次推移、施設・業務の種別・年齢階級・性別

統計表 9 医師・歯科医師・薬剤師の平均年齢の年次推移、施設・業務の種別

表 2 施設の種別・年齢階級別にみた医療施設に従事する医師数

平成22(2010)年12月31日現在

	病院・診療所の計		病 院						診療所	
			計		病院 (医育機関附属の病院を除く)		医育機関附属の病院			
	医師数 (人)	構成割合 (%)	医師数 (人)	構成割合 (%)	医師数 (人)	構成割合 (%)	医師数 (人)	構成割合 (%)	医師数 (人)	構成割合 (%)
総 数	280 431	100.0	180 966	100.0	132 409	100.0	48 557	100.0	99 465	100.0
29 歳 以下	26 213	9.3	26 014	14.4	16 112	12.2	9 902	20.4	199	0.2
30 ～ 39 歳	64 497	23.0	58 571	32.4	36 853	27.8	21 718	44.7	5 926	6.0
40 ～ 49 歳	68 064	24.3	46 256	25.6	35 403	26.7	10 853	22.4	21 808	21.9
50 ～ 59 歳	61 791	22.0	30 464	16.8	25 713	19.4	4 751	9.8	31 327	31.5
60 ～ 69 歳	33 217	11.8	12 941	7.2	11 681	8.8	1 260	2.6	20 276	20.4
70 歳 以上	26 649	9.5	6 720	3.7	6 647	5.0	73	0.2	19 929	20.0
平均年齢	48.6 歳		43.3 歳		45.2 歳		38.1 歳		58.3 歳	

平均年齢の年次推移をみると、近年、病院では上昇傾向が続いている。診療所では近年、横ばい傾向だったが、平成22年は前回に比べ上昇している。(図2、図3)

図2 年齢階級別にみた病院に從事する医師数及び平均年齢の年次推移



図3 年齢階級別にみた診療所に從事する医師数及び平均年齢の年次推移



性別にみると、「男」が227,429人で、前回に比べ4,645人、2.1%増加し、「女」は53,002人で、3,889人、7.9%増加している。

また、男女の構成割合を年齢階級別にみると、すべての年齢階級で「男」の占める割合が多くなっているが、「女」の割合は、69歳以下では年齢階級が低くなるほど高く、「29歳以下」では35.9%となっている。(表3)

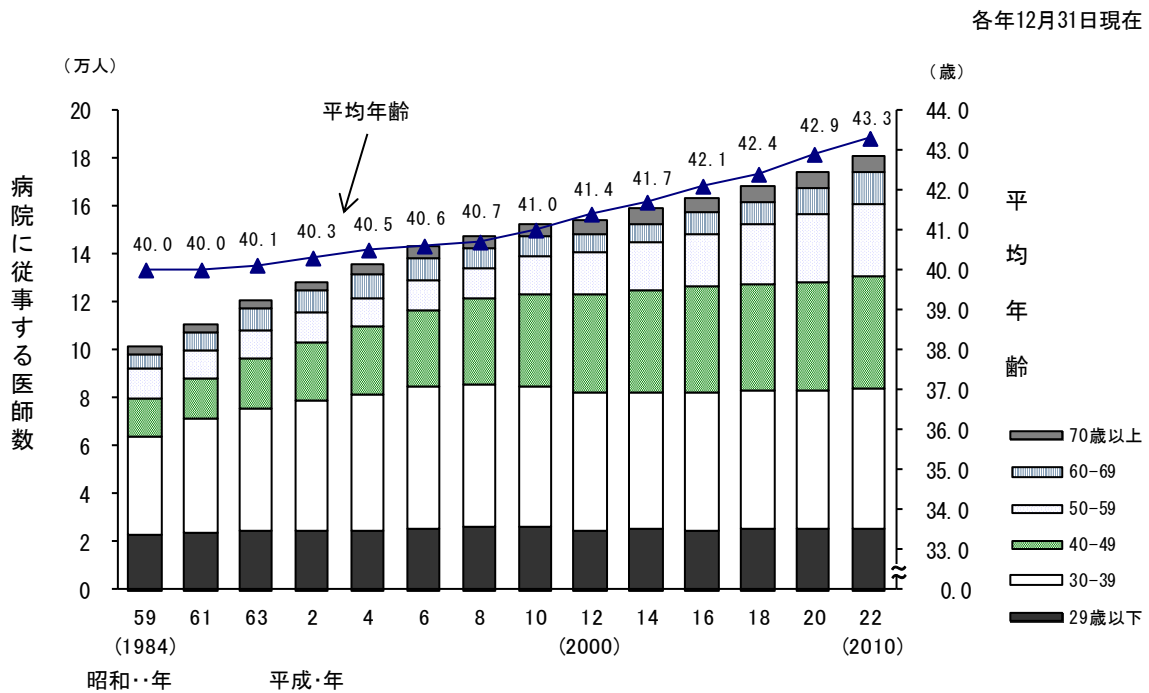
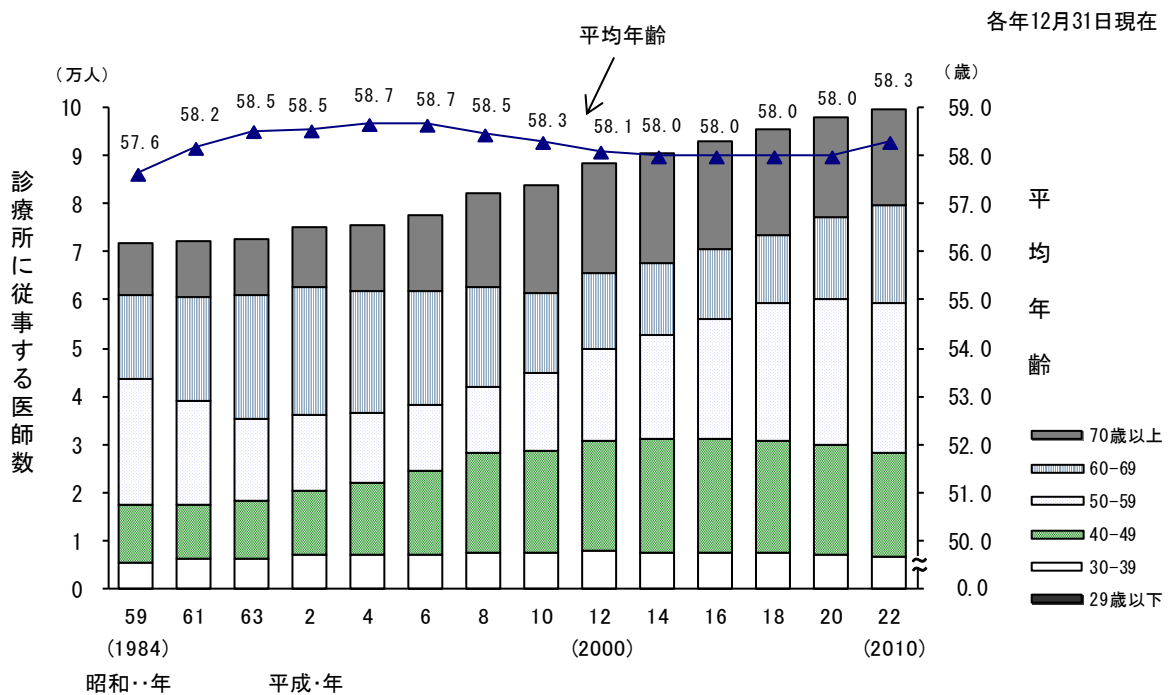
表3 性・年齢階級別にみた医療施設(病院・診療所)に従事する医師数

各年12月31日現在

	医療施設に従事する 医師数(人)		対前回		構成割合(%)		
	平成22年 (2010)	平成20年 (2008)	増減数 (人)	増減率 (%)	性別 ¹⁾	年齢区分 ²⁾	性別・ 年齢区分 ³⁾
総数	280 431	271 897	8 534	3.1	100.0	100.0	100.0
29歳以下	26 213	25 961	252	1.0	100.0	9.3	9.3
30～39	64 497	64 635	△ 138	△ 0.2	100.0	23.0	23.0
40～49	68 064	68 044	20	0.0	100.0	24.3	24.3
50～59	61 791	57 882	3 909	6.8	100.0	22.0	22.0
60～69	33 217	28 288	4 929	17.4	100.0	11.8	11.8
70歳以上	26 649	27 087	△ 438	△ 1.6	100.0	9.5	9.5
男	227 429	222 784	4 645	2.1	81.1	100.0	81.1
29歳以下	16 798	16 578	220	1.3	64.1	7.4	6.0
30～39	46 093	47 504	△ 1 411	△ 3.0	71.5	20.3	16.4
40～49	55 768	57 119	△ 1 351	△ 2.4	81.9	24.5	19.9
50～59	54 639	51 515	3 124	6.1	88.4	24.0	19.5
60～69	30 069	25 655	4 414	17.2	90.5	13.2	10.7
70歳以上	24 062	24 413	△ 351	△ 1.4	90.3	10.6	8.6
女	53 002	49 113	3 889	7.9	18.9	100.0	18.9
29歳以下	9 415	9 383	32	0.3	35.9	17.8	3.4
30～39	18 404	17 131	1 273	7.4	28.5	34.7	6.6
40～49	12 296	10 925	1 371	12.5	18.1	23.2	4.4
50～59	7 152	6 367	785	12.3	11.6	13.5	2.6
60～69	3 148	2 633	515	19.6	9.5	5.9	1.1
70歳以上	2 587	2 674	△ 87	△ 3.3	9.7	4.9	0.9

注:1) 年齢階級別の総数を100とした性別の構成割合

2) 総数、男、女を100とした年齢階級別の構成割合

3) 総数を100とした構成割合

3) 診療科名別にみた医師数

① 診療科名(主たる)別にみた医師数

「診療科名(主たる)」別にみると、「1内科」が61,878人(22.1%)と最も多く、次いで「25整形外科」19,975人(7.1%)、「16外科」16,704人(6.0%)となっている。

「診療科名(主たる)」の構成割合を男女別にみると、「男」は「1内科」(23.2%)が最も多く、次いで「25整形外科」(8.4%)、「16外科」(7.0%)となっており、「女」は「1内科」(17.2%)が最も多く、次いで「13小児科」(9.9%)、「40臨床研修医」(9.3%)となっている。

平均年齢をみると、「33婦人科」が57.3歳と最も高く、「40臨床研修医」が27.8歳と最も低い。

(表4)

(参考) 統計表6 医療施設従事医師・歯科医師数及び構成割合, 年齢階級・診療科名(主たる)別

統計表10 医療施設従事医師数, 施設の種別・性・診療科名(主たる)別

表4 性・診療科名(主たる)別にみた医療施設(病院・診療所)に従事する医師数

平成22(2010)年12月31日現在

	医療施設に 従事する 医師数(人)	構成割合(%)			平均年齢 (歳)
		総数	男	女	
総数	280 431	100.0	100.0	100.0	48.6
(従事する診療科)					
1 内科	61 878	22.1	23.2	17.2	56.3
2 呼吸器内科	4 944	1.8	1.8	1.7	43.0
3 循環器内科	10 829	3.9	4.3	2.1	44.3
4 消化器内科(胃腸内科)	12 188	4.3	4.7	3.0	45.6
5 腎臓内科	3 085	1.1	1.0	1.5	42.1
6 神経内科	4 094	1.5	1.4	1.6	44.5
7 糖尿病内科(代謝内科)	3 488	1.2	1.1	2.0	43.4
8 血液内科	2 118	0.8	0.7	0.8	42.2
9 皮膚科	8 470	3.0	2.1	6.8	49.3
10 アレルギー科	209	0.1	0.1	0.1	51.8
11 リウマチ科	1 058	0.4	0.4	0.4	44.0
12 感染症内科	303	0.1	0.1	0.1	43.4
13 小児科	15 870	5.7	4.7	9.9	49.3
14 精神科	14 201	5.1	5.0	5.5	49.9
15 心療内科	856	0.3	0.3	0.4	51.5
16 外科	16 704	6.0	7.0	1.6	51.2
17 呼吸器外科	1 527	0.5	0.6	0.2	43.9
18 心臓血管外科	2 812	1.0	1.2	0.3	43.7
19 乳腺外科	1 266	0.5	0.4	0.7	45.7
20 気管食道外科	62	0.0	0.0	0.0	43.6
21 消化器外科(胃腸外科)	4 369	1.6	1.8	0.4	45.0
22 泌尿器科	6 514	2.3	2.7	0.6	47.8
23 肛門外科	417	0.1	0.2	0.1	56.2
24 脳神経外科	6 695	2.4	2.8	0.6	47.6
25 整形外科	19 975	7.1	8.4	1.6	49.3
26 形成外科	2 135	0.8	0.7	1.0	41.4
27 美容外科	427	0.2	0.2	0.1	44.7
28 眼科	12 797	4.6	3.5	9.0	49.5
29 耳鼻いんこう科	9 032	3.2	3.2	3.3	51.0
30 小児外科	663	0.2	0.2	0.2	44.6
31 産婦人科	10 227	3.6	3.2	5.5	50.7
32 産科	425	0.2	0.1	0.2	45.1
33 婦人科	1 717	0.6	0.5	1.0	57.3
34 リハビリテーション科	1 909	0.7	0.7	0.7	51.6
35 放射線科	5 597	2.0	1.9	2.3	44.1
36 麻酔科	7 721	2.8	2.2	5.1	42.2
37 病理診断科	1 515	0.5	0.5	0.6	48.1
38 臨床検査科	480	0.2	0.2	0.2	51.4
39 救急科	2 267	0.8	0.9	0.4	40.0
40 臨床研修医	14 552	5.2	4.2	9.3	27.8
41 全科	249	0.1	0.1	0.1	50.0
42 その他	3 473	1.2	1.2	1.5	49.6
43 不詳	1 313	0.5	0.5	0.4	55.9

注: 複数の診療科に従事している場合の主として従事する診療科と、1診療科のみに従事している場合の診療科である。

施設の種別でみると、病院では「1内科」が22,656人(12.5%)と最も多く、次いで「40臨床研修医」14,540人(8.0%)、「16外科」12,723人(7.0%)となっている。「診療科名(主たる)」の構成割合を男女別にみると、「男」は「1内科」で、「女」は「40臨床研修医」が最も多い。

一方、診療所では「1内科」39,222人(39.4%)が最も多く、次いで「28眼科」8,063人(8.1%)、「25整形外科」7,558人(7.6%)となっている。「診療科名(主たる)」の構成割合を男女別にみると、男女とも「1内科」が最も多い。

病院・診療所における従事する医師の平均年齢をみると、病院43.3歳、診療所58.3歳と診療所が高い。

これを診療科名(主たる)別にみると、病院では、「23肛門外科」が最も高く、次いで「33婦人科」「34リハビリテーション科」「38臨床検査科」となっており、診療所では「38臨床検査科」が最も高く、次いで「16外科」「33婦人科」となっている。(表5)

(参考) 統計表6 医療施設従事医師・歯科医師数及び構成割合, 年齢階級・診療科名(主たる)別

統計表10 医療施設従事医師数, 施設の種別・性・診療科名(主たる)別

表5 施設の種別・性・診療科名(主たる)別にみた医療施設に従事する医師数

平成22(2010)年12月31日現在

	医師数 (人)	病 院							診 療 所						平均 年齢 (歳)	
		構成割合 (%)						平均 年齢 (歳)	構成割合 (%)							
		総数	男	女	総数	男	女		医師数 (人)	総数	男	女	総数	男		女
総 数	180 966	100.0	100.0	100.0	100.0	79.9	20.1	43.3	99 465	100.0	100.0	100.0	100.0	83.3	16.7	58.3
(従 事 する 診 療 科)																
1 内 科	22 656	12.5	12.8	11.3	100.0	81.8	18.2	50.4	39 222	39.4	41.3	30.1	100.0	87.2	12.8	59.7
2 呼 吸 器 内 科	4 465	2.5	2.5	2.3	100.0	80.9	19.1	41.7	479	0.5	0.5	0.4	100.0	87.3	12.7	55.0
3 循 環 器 内 科	8 991	5.0	5.5	2.7	100.0	89.1	10.9	41.8	1 838	1.8	2.0	0.9	100.0	92.3	7.7	56.3
4 消 化 器 内 科 (胃 腸 内 科)	8 876	4.9	5.2	3.7	100.0	84.9	15.1	41.5	3 312	3.3	3.7	1.6	100.0	91.9	8.1	56.7
5 腎 臓 内 科	2 647	1.5	1.4	1.9	100.0	74.2	25.8	40.5	438	0.4	0.4	0.6	100.0	75.8	24.2	51.2
6 神 経 内 科	3 721	2.1	2.0	2.2	100.0	78.8	21.2	43.6	373	0.4	0.4	0.4	100.0	81.5	18.5	54.4
7 糖 尿 病 内 科 (代 謝 内 科)	2 931	1.6	1.4	2.5	100.0	69.4	30.6	41.7	557	0.6	0.5	1.0	100.0	68.9	31.1	52.3
8 血 液 内 科	2 104	1.2	1.2	1.2	100.0	79.7	20.3	42.1	14	0.0	0.0	0.0	100.0	85.7	14.3	53.2
9 皮 膚 科	3 454	1.9	1.2	4.7	100.0	50.7	49.3	40.3	5 016	5.0	3.8	11.4	100.0	62.1	37.9	55.5
10 ア レ ル ギ ー 科	112	0.1	0.1	0.1	100.0	76.8	23.2	45.9	97	0.1	0.1	0.1	100.0	75.3	24.7	58.7
11 リ ウ マ 科	900	0.5	0.5	0.5	100.0	78.6	21.4	42.3	158	0.2	0.2	0.2	100.0	81.0	19.0	53.8
12 感 染 症 内 科	281	0.2	0.2	0.1	100.0	85.8	14.2	42.0	22	0.0	0.0	0.0	100.0	90.9	9.1	61.2
13 小 児 科	9 308	5.1	4.2	8.9	100.0	65.4	34.6	42.1	6 562	6.6	5.5	12.2	100.0	69.2	30.8	59.5
14 精 神 科	10 963	6.1	6.0	6.2	100.0	79.6	20.4	48.1	3 238	3.3	3.1	4.0	100.0	79.6	20.4	56.0
15 心 療 内 科	307	0.2	0.2	0.2	100.0	71.7	28.3	47.4	549	0.6	0.5	0.7	100.0	78.5	21.5	53.8
16 外 科	12 723	7.0	8.3	2.1	100.0	93.9	6.1	46.9	3 981	4.0	4.7	0.4	100.0	98.3	1.7	64.9
17 呼 吸 器 外 科	1 510	0.8	1.0	0.3	100.0	93.8	6.2	43.8	17	0.0	0.0	0.0	100.0	94.1	5.9	56.5
18 心 臓 血 管 外 科	2 755	1.5	1.8	0.4	100.0	94.9	5.1	43.5	57	0.1	0.1	0.0	100.0	96.5	3.5	52.3
19 乳 腺 外 科	1 040	0.6	0.5	0.8	100.0	70.6	29.4	44.2	226	0.2	0.2	0.2	100.0	81.9	18.1	52.8
20 気 管 食 道 外 科	56	0.0	0.0	0.0	100.0	92.9	7.1	41.8	6	0.0	0.0	-	100.0	100.0	-	60.5
21 消 化 器 外 科 (胃 腸 外 科)	4 073	2.3	2.7	0.5	100.0	95.1	4.9	44.0	296	0.3	0.3	0.0	100.0	97.6	2.4	59.1
22 泌 尿 器 科	4 778	2.6	3.1	0.7	100.0	94.6	5.4	44.4	1 736	1.7	2.1	0.2	100.0	98.0	2.0	57.0
23 肛 門 外 科	156	0.1	0.1	0.0	100.0	90.4	9.6	52.4	261	0.3	0.3	0.1	100.0	95.4	4.6	58.4
24 脳 神 経 外 科	5 642	3.1	3.7	0.8	100.0	94.8	5.2	45.9	1 053	1.1	1.3	0.1	100.0	98.5	1.5	56.8
25 整 形 外 科	12 417	6.9	8.2	1.7	100.0	95.0	5.0	44.5	7 558	7.6	8.9	1.2	100.0	97.3	2.7	57.2
26 形 成 外 科	1 767	1.0	0.9	1.3	100.0	73.7	26.3	39.5	368	0.4	0.3	0.5	100.0	78.3	21.7	50.5
27 美 容 外 科	21	0.0	0.0	0.0	100.0	66.7	33.3	41.0	406	0.4	0.4	0.3	100.0	86.2	13.8	44.9
28 眼 科	4 734	2.6	2.0	5.2	100.0	60.2	39.8	40.3	8 063	8.1	6.2	17.4	100.0	64.0	36.0	55.0
29 耳 鼻 い ん こ う 科	3 626	2.0	1.9	2.3	100.0	77.4	22.6	41.1	5 406	5.4	5.4	5.7	100.0	82.6	17.4	57.6
30 小 児 外 科	637	0.4	0.4	0.3	100.0	83.2	16.8	44.2	26	0.0	0.0	0.0	100.0	80.8	19.2	54.3
31 産 婦 人 科	5 941	3.3	2.6	5.8	100.0	64.3	35.7	43.5	4 286	4.3	4.2	4.7	100.0	81.8	18.2	60.7
32 産 科	308	0.2	0.1	0.3	100.0	64.6	35.4	41.8	117	0.1	0.1	0.1	100.0	88.0	12.0	53.8
33 婦 人 科	713	0.4	0.3	0.6	100.0	69.6	30.4	51.5	1 004	1.0	0.8	1.9	100.0	68.8	31.2	61.5
34 リ ハ ビ リ テ ー シ ョ ン 科	1 780	1.0	1.0	1.0	100.0	79.8	20.2	51.2	129	0.1	0.1	0.2	100.0	72.1	27.9	56.0
35 放 射 線 科	5 238	2.9	2.8	3.1	100.0	78.2	21.8	43.3	359	0.4	0.3	0.6	100.0	74.1	25.9	54.4
36 麻 酔 科	7 160	4.0	3.2	7.0	100.0	64.3	35.7	41.4	561	0.6	0.5	0.8	100.0	75.9	24.1	52.5
37 病 理 診 断 科	1 481	0.8	0.8	0.9	100.0	79.0	21.0	47.9	34	0.0	0.0	0.1	100.0	73.5	26.5	58.4
38 臨 床 検 査 科	476	0.3	0.3	0.3	100.0	80.5	19.5	51.2	4	0.0	0.0	0.0	100.0	75.0	25.0	66.0
39 救 急 科	2 259	1.2	1.4	0.6	100.0	89.6	10.4	40.0	8	0.0	0.0	-	100.0	100.0	-	48.3
40 臨 床 研 修 医	14 540	8.0	6.6	13.6	100.0	66.1	33.9	27.8	12	0.0	0.0	0.0	100.0	58.3	41.7	27.9
41 全 科	124	0.1	0.1	0.1	100.0	77.4	22.6	46.7	125	0.1	0.1	0.1	100.0	87.2	12.8	53.2
42 そ の 他	2 723	1.5	1.5	1.6	100.0	78.8	21.2	47.8	750	0.8	0.7	1.2	100.0	74.4	25.6	55.8
43 不 詳	572	0.3	0.3	0.3	100.0	81.3	18.7	44.5	741	0.7	0.8	0.6	100.0	87.4	12.6	64.8

注: 複数の診療科に従事している場合の主として従事する診療科と、1診療科のみに従事している場合の診療科である。

医療施設（病院・診療所）に従事する医師のうち、診療科名（主たる）が「13小児科」と「31産婦人科」・「32産科」及び「外科¹⁾」の医師数をみると、「13小児科」は15,870人となっており、「31産婦人科」は10,227人、「32産科」は425人、「31産婦人科」・「32産科」あわせて10,652人となっている。また、「外科¹⁾」は、27,820人となっている。（図4、図5、図6）

注：1) 平成6～18年は外科、呼吸器外科、心臓血管外科、気管食道科、こう門科、小児外科をい、平成20、22年は外科、呼吸器外科、心臓血管外科、乳腺外科、気管食道科、消化器外科(胃腸外科)、肛門外科、小児外科をいう。

(参考) 統計表11 医療施設従事医師数の年次推移、年齢階級・診療科名（主たる）別

図4 従事する診療科名（主たる）が「小児科」の医師数の年次推移

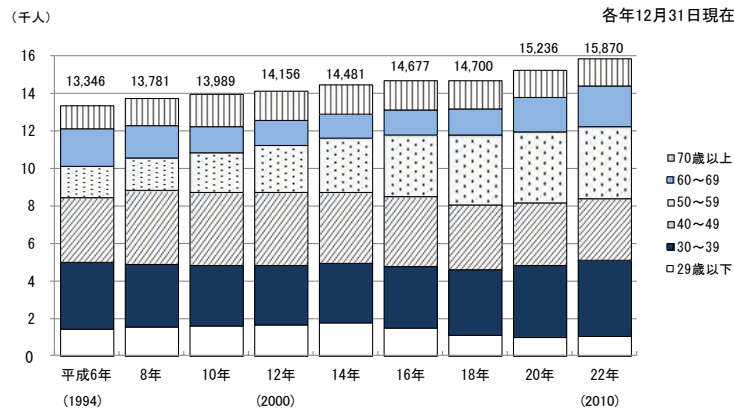

注：年次推移については、利用上の注意（3頁）を参照。

図5 従事する診療科名（主たる）が「産婦人科・産科」の医師数の年次推移

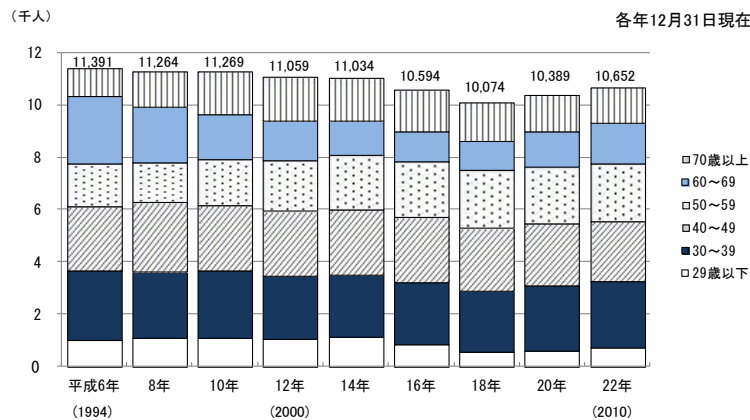

注：年次推移については、利用上の注意（3頁）を参照。

図6 従事する診療科名（主たる）が「外科¹⁾」の医師数の年次推移

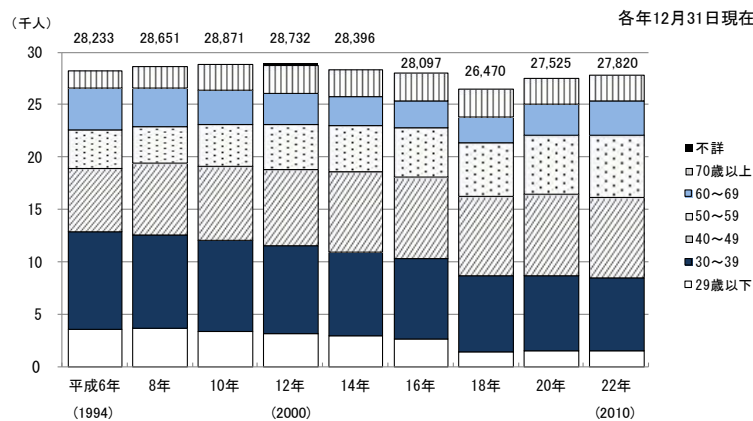

注：年次推移については、利用上の注意（3頁）を参照。

1) 平成6～18年は外科、呼吸器外科、心臓血管外科、気管食道科、こう門科、小児外科をい、平成20、22年は外科、呼吸器外科、心臓血管外科、乳腺外科、気管食道科、消化器外科(胃腸外科)、肛門外科、小児外科をいう。

② 診療科名（複数回答）別にみた医師数

「診療科名（複数回答）」別にみると、「1内科」が88,155人（31.4%）と最も多く、次いで「13小児科」30,344人（10.8%）、「4消化器内科（胃腸内科）」29,642人（10.6%）となっている。

「診療科名（複数回答）」の構成割合を病院・診療所別にみると、病院では「1内科」（18.6%）が最も多く、次いで「16外科」（9.2%）、「40臨床研修医」（8.1%）となっており、診療所では「1内科」（54.8%）が最も多く、次いで「13小児科」（20.5%）、「4消化器内科（胃腸内科）」（17.7%）となっている。

（表6）

（参考）統計表18 医療施設従事医師数、診療科名（複数回答）・従業地による都道府県—指定都市・特別区・中核市（再掲）別

表6 施設の種別・診療科名（複数回答）別にみた医療施設に従事する医師数

平成22（2010）年12月31日現在

		総 数		病 院		診 療 所	
		医師数 （人）	構成割合 （%）	医師数 （人）	構成割合 （%）	医師数 （人）	構成割合 （%）
総 数		280 431	100.0	180 966	100.0	99 465	100.0
（従事する診療科）							
1	内 科	88 155	31.4	33 604	18.6	54 551	54.8
2	呼 吸 器 内 科	13 185	4.7	6 047	3.3	7 138	7.2
3	循 環 器 内 科	22 442	8.0	11 015	6.1	11 427	11.5
4	消化器内科(胃腸内科)	29 642	10.6	12 014	6.6	17 628	17.7
5	腎 臓 内 科	4 704	1.7	3 242	1.8	1 462	1.5
6	神 経 内 科	6 956	2.5	4 647	2.6	2 309	2.3
7	糖尿病内科(代謝内科)	6 643	2.4	3 828	2.1	2 815	2.8
8	血 液 内 科	2 793	1.0	2 456	1.4	337	0.3
9	皮 膚 科	14 892	5.3	3 858	2.1	11 034	11.1
10	ア レ ル ギ ー 科	6 826	2.4	700	0.4	6 126	6.2
11	リ ウ マ チ 科	6 136	2.2	2 072	1.1	4 064	4.1
12	感 染 症 内 科	847	0.3	521	0.3	326	0.3
13	小 児 科	30 344	10.8	9 990	5.5	20 354	20.5
14	精 神 科	15 599	5.6	11 436	6.3	4 163	4.2
15	心 療 内 科	5 600	2.0	2 003	1.1	3 597	3.6
16	外 科	28 918	10.3	16 674	9.2	12 244	12.3
17	呼 吸 器 外 科	2 058	0.7	1 924	1.1	134	0.1
18	心 臓 血 管 外 科	3 230	1.2	2 955	1.6	275	0.3
19	乳 腺 外 科	2 625	0.9	2 075	1.1	550	0.6
20	気 管 食 道 外 科	1 078	0.4	530	0.3	548	0.6
21	消化器外科(胃腸外科)	7 730	2.8	6 349	3.5	1 381	1.4
22	泌 尿 器 科	8 329	3.0	5 026	2.8	3 303	3.3
23	肛 門 外 科	4 689	1.7	1 784	1.0	2 905	2.9
24	脳 神 経 外 科	7 385	2.6	5 943	3.3	1 442	1.4
25	整 形 外 科	24 679	8.8	13 416	7.4	11 263	11.3
26	形 成 外 科	3 319	1.2	1 911	1.1	1 408	1.4
27	美 容 外 科	923	0.3	166	0.1	757	0.8
28	眼 科	13 034	4.6	4 770	2.6	8 264	8.3
29	耳 鼻 い ん こ う 科	9 315	3.3	3 683	2.0	5 632	5.7
30	小 児 外 科	1 160	0.4	853	0.5	307	0.3
31	産 婦 人 科	10 462	3.7	5 985	3.3	4 477	4.5
32	産 科	699	0.2	410	0.2	289	0.3
33	婦 人 科	2 456	0.9	893	0.5	1 563	1.6
34	リハビリテーション科	16 604	5.9	5 814	3.2	10 790	10.8
35	放 射 線 科	9 585	3.4	6 038	3.3	3 547	3.6
36	麻 酔 科	10 048	3.6	7 948	4.4	2 100	2.1
37	病 理 診 断 科	1 615	0.6	1 552	0.9	63	0.1
38	臨 床 検 査 科	735	0.3	708	0.4	27	0.0
39	救 急 科	3 070	1.1	3 001	1.7	69	0.1
40	臨 床 研 修 医	14 646	5.2	14 631	8.1	15	0.0
41	全 科	249	0.1	124	0.1	125	0.1
42	そ の 他	5 072	1.8	3 527	1.9	1 545	1.6
43	不 詳	394	0.1	308	0.2	86	0.1

注：2つ以上の診療科に従事している場合、各々の科に重複計上している。

4) 都道府県（従業地）別にみた人口10万対医師数

全国の医療施設（病院・診療所）に従事する「人口10万対医師数」は219.0人で、前回（212.9人）に比べ6.1人増加している。

これを都道府県（従業地）別にみると、京都府が286.2人と最も多く、次いで東京都285.4人、徳島県283.0人となっており、埼玉県が142.6人と最も少なく、次いで、茨城県158.0人、千葉県164.3人となっている。（図7）

（参考）統計表17 人口10万対医師・歯科医師・薬剤師数、施設・業務の種別・性・従業地による都道府県—指定都市・特別区・中核市（再掲）別
 統計表20 人口10万対医療施設従事医師・歯科医師数及び薬局・医療施設従事薬剤師数の年次推移、従業地による都道府県—指定都市・特別区・中核市（再掲）別

図7 都道府県（従業地）別にみた医療施設（病院・診療所）に従事する人口10万対医師数

平成22（2010）年12月31日現在

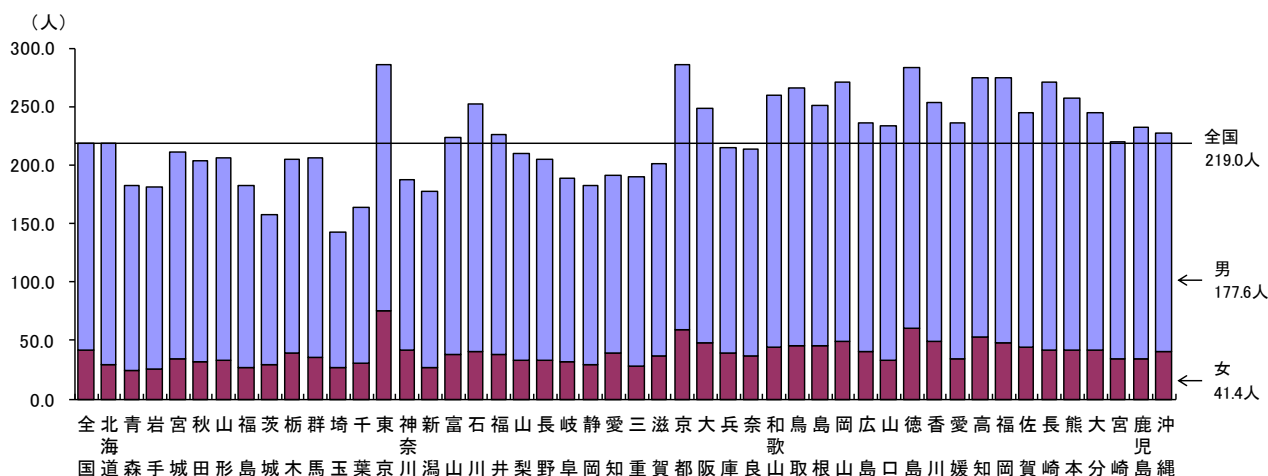

「13小児科」「31産婦人科・32産科」「外科¹⁾」（主たる）に従事する医師数を都道府県（従業地）別にみると、「13小児科」は鳥取県が143.7人と最も多く、茨城県が62.3人と最も少ない。「31産婦人科・32産科」は島根県が54.8人と最も多く、埼玉県が28.0人と最も少ない。「外科¹⁾」は長崎県が32.7人と最も多く、埼玉県が13.7人と最も少ない。

また、「取得している広告可能な医師の専門性に関する資格名」のうち、「15小児科専門医」「30産婦人科専門医」「外科の専門医²⁾」の資格を取得している医療施設従事医師数を都道府県（従業地）別にみると、「15小児科専門医」は東京都が103.2人と最も多く、茨城県が40.5人と最も少ない。「30産婦人科専門医」は鳥取県が52.4人と最も多く、埼玉県が25.0人と最も少ない。「外科の専門医²⁾」は大分県が22.0人と最も多く、新潟県が10.7人と最も少ない。（図8）

注:1) 外科、呼吸器外科、心臓血管外科、乳腺外科、気管食道外科、消化器外科(胃腸外科)、肛門外科、小児外科をいう。

2) 外科専門医、呼吸器外科専門医、心臓血管外科専門医、消化器外科専門医、小児外科専門医のうちいずれかを取得している医師をいう（例：外科専門医と呼吸器外科専門医を取得している医師は1人として集計）。

（参考）統計表21 15歳未満人口10万対「小児科」（主たる）従事・「小児科専門医」資格取得医療施設従事医師数—15～49歳女子人口10万対「産婦人科・産科」（主たる）従事・「産婦人科専門医」資格取得医療施設従事医師数—人口10万対「外科¹⁾」（主たる）従事・「外科の専門医²⁾」資格取得医療施設従事医師数、従業地による都道府県別

図8 都道府県（従業地）別にみた15歳未満人口10万対「小児科」（主たる）従事・「小児科専門医」資格取得の医療施設に従事する医師数－15～49歳女子人口10万対「産婦人科・産科」（主たる）従事・「産婦人科専門医」資格取得の医療施設に従事する医師数－人口10万対「外科¹⁾」（主たる）従事・「外科の専門医²⁾」資格取得の医療施設に従事する医師数

平成22（2010）年12月31日現在

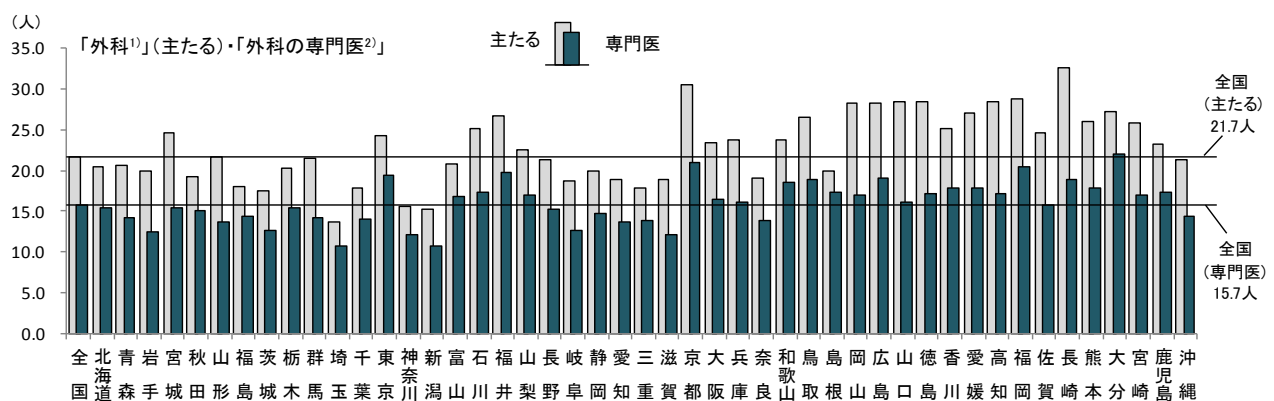
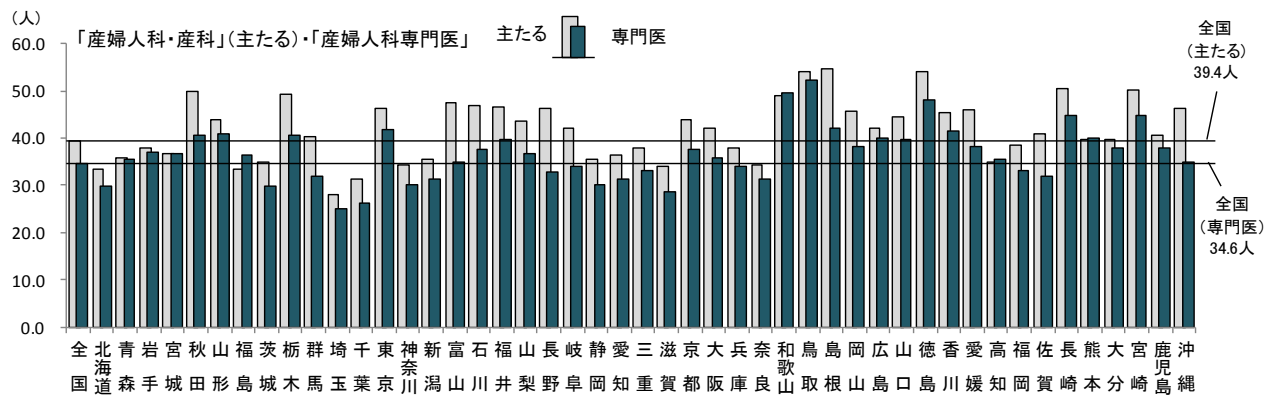
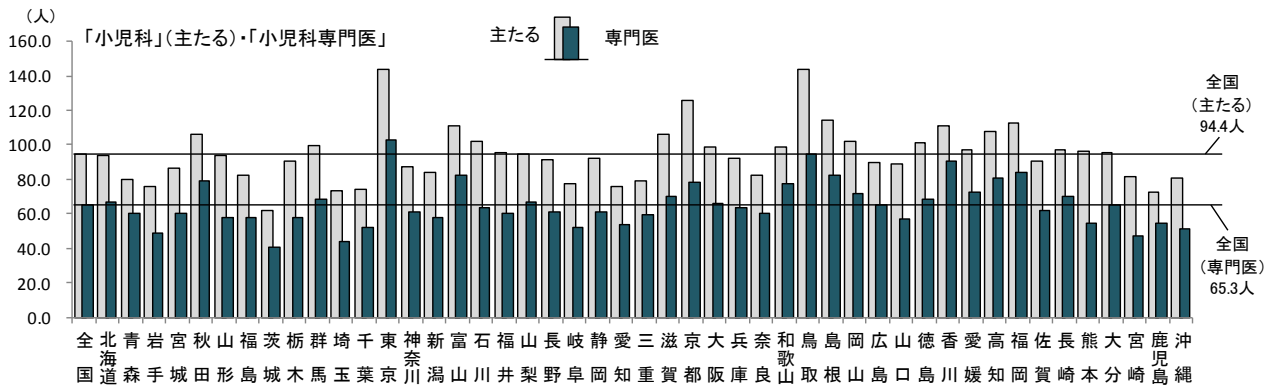

注：1) 外科、呼吸器外科、心臓血管外科、乳腺外科、気管食道外科、消化器外科(胃腸外科)、肛門外科、小児外科をいう。
2) 外科専門医、呼吸器外科専門医、心臓血管外科専門医、消化器外科専門医、小児外科専門医のうちいずれかを取得している医師をいう
(例：外科専門医と呼吸器外科専門医を取得している医師は1人として集計)。

5) 取得している広告可能な医師の専門性に関する資格名(複数回答)別にみた医師数

医療施設(病院・診療所)に従事する医師を「取得している広告可能な医師の専門性に関する資格名(複数回答)」別にみると、「17外科専門医」が19,144人(6.8%)と最も多く、次いで「1総合内科専門医」14,647人(5.2%)、「4消化器病専門医」14,204人(5.1%)となっている。

「取得している広告可能な医師の専門性に関する資格名(複数回答)」の構成割合を男女別にみると、「男」は「17外科専門医」(8.0%)が最も多く、「女」は「15小児科専門医」(6.3%)が最も多くなっている。(表7)

(参考) 統計表14 医療施設従事医師数、施設の種別・性・取得している広告可能な医師の専門性に関する資格名(複数回答)別

表7 性・取得している広告可能な医師の専門性に関する資格名(複数回答)別にみた医療施設(病院・診療所)に従事する医師数

平成22(2010)年12月31日現在

		医療施設に従事する医師数(人)	構成割合(%)			平均年齢(歳)
			総数	男	女	
総	数	280 431	100.0	100.0	100.0	48.6
1	総合内科専門医	14 647	5.2	5.5	4.0	50.7
2	呼吸器専門医	3 866	1.4	1.5	0.8	49.6
3	循環器専門医	10 026	3.6	4.1	1.4	50.1
4	消化器病専門医	14 204	5.1	5.7	2.3	50.3
5	腎臓専門医	2 803	1.0	1.1	0.7	51.1
6	肝臓専門医	3 634	1.3	1.5	0.5	50.5
7	神経内科専門医	3 585	1.3	1.3	1.2	48.8
8	糖尿病専門医	3 522	1.3	1.2	1.4	50.8
9	内分泌代謝科専門医	1 533	0.5	0.6	0.5	52.3
10	血液専門医	2 347	0.8	0.9	0.7	49.2
11	皮膚科専門医	4 693	1.7	1.3	3.3	51.6
12	アレルギー専門医	2 375	0.8	0.9	0.8	51.7
13	リウマチ専門医	4 208	1.5	1.7	0.6	52.3
14	感染症専門医	886	0.3	0.4	0.2	52.6
15	小児科専門医	10 972	3.9	3.4	6.3	51.1
16	心療内科専門医	412	0.1	0.1	0.1	55.0
17	外科専門医	19 144	6.8	8.0	1.6	48.9
18	呼吸器外科専門医	1 135	0.4	0.5	0.1	49.3
19	心臓血管外科専門医	1 690	0.6	0.7	0.0	49.7
20	乳腺専門医	919	0.3	0.4	0.2	51.4
21	気管食道科専門医	1 013	0.4	0.4	0.2	54.0
22	消化器外科専門医	5 477	2.0	2.4	0.1	51.0
23	泌尿器科専門医	5 269	1.9	2.3	0.3	49.5
24	脳神経外科専門医	5 741	2.0	2.4	0.4	49.6
25	整形外科専門医	14 188	5.1	6.0	0.8	51.2
26	形成外科専門医	1 490	0.5	0.5	0.5	47.6
27	眼科専門医	8 437	3.0	2.3	5.9	50.4
28	耳鼻咽喉科専門医	6 925	2.5	2.5	2.4	52.4
29	小児外科専門医	574	0.2	0.2	0.1	51.0
30	産婦人科専門医	9 345	3.3	3.1	4.3	53.4
31	リハビリテーション科専門医	2 553	0.9	1.0	0.5	54.3
32	放射線科専門医	4 496	1.6	1.6	1.5	47.5
33	麻酔科専門医	5 648	2.0	1.9	2.7	48.7
34	病理専門医	1 290	0.5	0.5	0.4	52.0
35	救急科専門医	2 498	0.9	1.0	0.2	47.3
36	超音波専門医	1 391	0.5	0.5	0.3	53.4
37	細胞診専門医	1 499	0.5	0.6	0.5	51.8
38	透視専門医	3 282	1.2	1.2	0.8	50.7
39	老年病専門医	1 089	0.4	0.4	0.2	55.5
40	消化器内視鏡専門医	10 657	3.8	4.3	1.7	49.0
41	臨床遺伝専門医	386	0.1	0.1	0.2	49.6
42	漢方専門医	1 779	0.6	0.7	0.4	59.4
43	レーザー専門医	164	0.1	0.1	0.1	49.7
44	気管支鏡専門医	1 328	0.5	0.5	0.2	47.3
45	核医学専門医	715	0.3	0.3	0.2	49.8
46	大腸肛門病専門医	1 335	0.5	0.6	0.0	54.3
47	婦人科腫瘍専門医	460	0.2	0.2	0.0	52.2
48	ペインクリニック専門医	1 141	0.4	0.4	0.4	52.0
49	熱傷専門医	197	0.1	0.1	0.0	51.5
50	脳血管内治療専門医	482	0.2	0.2	0.0	44.9
51	がん薬物療法専門医	510	0.2	0.2	0.1	44.7
52	周産期(新生児)専門医	362	0.1	0.1	0.1	46.0
53	生殖医療専門医	307	0.1	0.1	0.1	51.6
54	小児神経専門医	735	0.3	0.2	0.4	52.7
55	一般病院連携精神医学専門医	379	0.1	0.1	0.1	53.7

注:2つ以上の資格を取得している場合、各々の資格名に重複計上している。

「取得している広告可能な医師の専門性に関する資格名（複数回答）」の構成割合を病院・診療所別にみると、病院では「17 外科専門医」（8.6%）が最も多く、次いで「4 消化器病専門医」（5.0%）、「1 総合内科専門医」（4.9%）となっており、診療所では「1 総合内科専門医」（5.9%）が最も多く、次いで「25 整形外科専門医」（5.8%）、「27 眼科専門医」（5.6%）となっている（表8）。

（参考）統計表14 医療施設従事医師数、施設の種別・性・取得している広告可能な医師の専門性に関する資格名（複数回答）別

表8 施設の種別・取得している広告可能な医師の専門性に関する資格名（複数回答）別にみた医療施設に従事する医師数

平成22(2010)年12月31日現在

		病 院		診 療 所	
		医師数 (人)	構成割合 (%)	医師数 (人)	構成割合 (%)
総	数	180 966	100.0	99 465	100.0
1	総合内科専門医	8 814	4.9	5 833	5.9
2	呼吸器専門医	2 834	1.6	1 032	1.0
3	循環器専門医	6 602	3.6	3 424	3.4
4	消化器病専門医	9 093	5.0	5 111	5.1
5	腎臓専門医	1 840	1.0	963	1.0
6	肝臓専門医	2 561	1.4	1 073	1.1
7	神経内科専門医	2 840	1.6	745	0.7
8	糖尿病専門医	2 202	1.2	1 320	1.3
9	内分泌代謝科専門医	1 083	0.6	450	0.5
10	血液専門医	1 989	1.1	358	0.4
11	皮膚科専門医	1 651	0.9	3 042	3.1
12	アレルギー専門医	1 220	0.7	1 155	1.2
13	リウマチ専門医	2 374	1.3	1 834	1.8
14	感染症専門医	670	0.4	216	0.2
15	小児科専門医	6 163	3.4	4 809	4.8
16	心療内科専門医	175	0.1	237	0.2
17	外科専門医	15 630	8.6	3 514	3.5
18	呼吸器外科専門医	1 046	0.6	89	0.1
19	心臓血管外科専門医	1 540	0.9	150	0.2
20	乳腺専門医	712	0.4	207	0.2
21	気管食道科専門医	412	0.2	601	0.6
22	消化器外科専門医	4 616	2.6	861	0.9
23	泌尿器科専門医	3 734	2.1	1 535	1.5
24	脳神経外科専門医	4 695	2.6	1 046	1.1
25	整形外科専門医	8 411	4.6	5 777	5.8
26	形成外科専門医	960	0.5	530	0.5
27	眼科専門医	2 879	1.6	5 558	5.6
28	耳鼻咽喉科専門医	2 518	1.4	4 407	4.4
29	小児外科専門医	473	0.3	101	0.1
30	産婦人科専門医	4 972	2.7	4 373	4.4
31	リハビリテーション科専門医	1 478	0.8	1 075	1.1
32	放射線科専門医	3 852	2.1	644	0.6
33	麻酔科専門医	4 551	2.5	1 097	1.1
34	病理専門医	1 204	0.7	86	0.1
35	救急科専門医	2 176	1.2	322	0.3
36	超音波専門医	947	0.5	444	0.4
37	細胞診専門医	1 208	0.7	291	0.3
38	透析専門医	2 140	1.2	1 142	1.1
39	老年病専門医	727	0.4	362	0.4
40	消化器内視鏡専門医	6 650	3.7	4 007	4.0
41	臨床遺伝専門医	321	0.2	65	0.1
42	漢方専門医	466	0.3	1 313	1.3
43	レーザー専門医	78	0.0	86	0.1
44	気管支鏡専門医	1 160	0.6	168	0.2
45	核医学専門医	618	0.3	97	0.1
46	大腸肛門病専門医	871	0.5	464	0.5
47	婦人科腫瘍専門医	421	0.2	39	0.0
48	ペインクリニック専門医	782	0.4	359	0.4
49	熱傷専門医	169	0.1	28	0.0
50	脳血管内治療専門医	465	0.3	17	0.0
51	がん薬物療法専門医	492	0.3	18	0.0
52	周産期（新生児）専門医	338	0.2	24	0.0
53	生殖医療専門医	184	0.1	123	0.1
54	小児神経専門医	491	0.3	244	0.2
55	一般病院連携精神医学専門医	259	0.1	120	0.1

注：2つ以上の資格を取得している場合、各々の資格名に重複計上している。

2 歯科医師

平成22年12月31日現在における全国の届出「歯科医師数」は101,576人で、「男」80,119人(総数の78.9%)、「女」21,457人(同21.1%)となっている。

平成22年届出歯科医師数を前回と比べると2,150人、2.2%増加している。

また、人口10万対歯科医師数は79.3人で、前回に比べ1.4人増加している。

(1) 施設・業務の種別に応じた歯科医師数

主に従事している業務の種別をみると、「医療施設の従事者」は98,723人(総数の97.2%)で、前回に比べ2,049人、2.1%増加している(表9)。

(参考) 統計表1 医師・歯科医師・薬剤師数、構成割合及び平均年齢、施設・業務の種別・性・年齢階級別

表9 施設・業務の種別に応じた歯科医師数

	平成22年 (2010)		平成20年 (2008)	対前回		人口10万対(人)	
	歯科医師数 (人)	構成割合 (%)	歯科医師数 (人)	増減数 (人)	増減率 (%)	平成22年 (2010)	平成20年 (2008)
総数	101 576	100.0	99 426	2 150	2.2	79.3	77.9
男	80 119	78.9	79 305	814	1.0	62.6	62.1
女	21 457	21.1	20 121	1 336	6.6	16.8	15.8
医療施設の従事者	98 723	97.2	96 674	2 049	2.1	77.1	75.7
病院の従事者	12 438	12.2	12 061	377	3.1	9.7	9.4
病院(医育機関附属の病院を除く)の開設者 又は法人の代表者	20	0.0	13	7	53.8	0.0	0.0
病院(医育機関附属の病院を除く)の勤務者	2 894	2.8	2 875	19	0.7	2.3	2.3
医育機関附属の病院の勤務者	9 524	9.4	9 173	351	3.8	7.4	7.2
臨床系の教官又は教員	3 584	3.5	3 699	△ 115	△ 3.1	2.8	2.9
臨床系の勤務医又は大学院生	5 940	5.8	5 474	466	8.5	4.6	4.3
診療所の従事者	86 285	84.9	84 613	1 672	2.0	67.4	66.3
診療所の開設者又は法人の代表者	60 100	59.2	59 560	540	0.9	46.9	46.6
診療所の勤務者	26 185	25.8	25 053	1 132	4.5	20.4	19.6
介護老人保健施設の従事者	16	0.0	16	-	-	0.0	0.0
医療施設・介護老人保健施設以外の従事者	1 422	1.4	1 373	49	3.6	1.1	1.1
医育機関の臨床系以外の勤務者又は大学院生	1 016	1.0	997	19	1.9	0.8	0.8
医育機関以外の教育機関又は研究機関の勤務者	135	0.1	134	1	0.7	0.1	0.1
行政機関又は保健衛生業務の従事者	271	0.3	242	29	12.0	0.2	0.2
行政機関の従事者	240	0.2	219	21	9.6	0.2	0.2
行政機関を除く保健衛生業務の従事者	31	0.0	23	8	34.8	0.0	0.0
その他の者	1 411	1.4	1 357	54	4.0	1.1	1.1
その他の業務の従事者	277	0.3	222	55	24.8	0.2	0.2
無職の者	1 134	1.1	1 135	△ 1	△ 0.1	0.9	0.9

注:「総数」には、「施設・業務の種別」の不詳を含む。

(2) 医療施設（病院・診療所）に従事する歯科医師数

1) 施設の種別に応じた歯科医師数

平成22年では、「診療所」86,285人、「医育機関附属の病院」9,524人、「病院（医育機関附属の病院を除く）」2,914人となっている。これを年次推移で見ると、「診療所」の増加傾向が続いている。（図9）

（参考）統計表8 歯科医師数、構成割合及び人口10万対歯科医師数の年次推移、施設・業務の種別

図9 施設の種別に応じた医療施設に従事する歯科医師数の年次推移

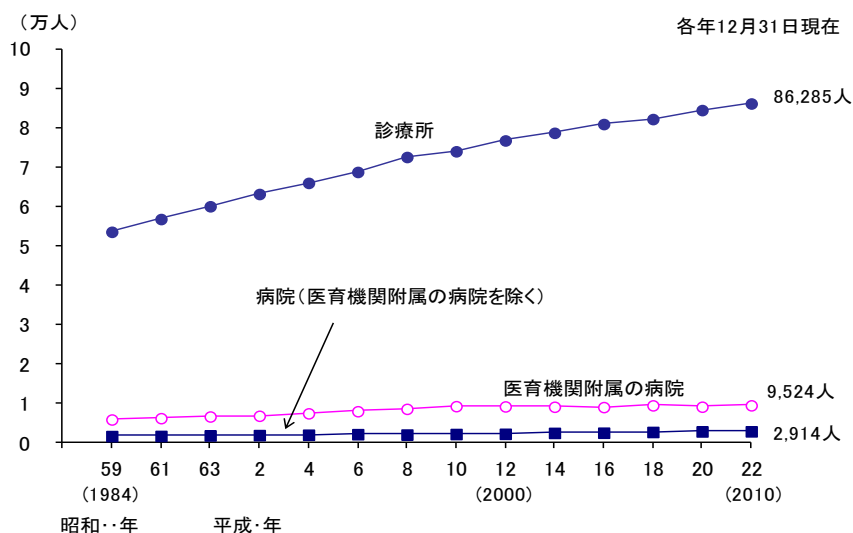

2) 年齢階級・性別に応じた歯科医師数

年齢階級別にみると、「50～59歳」が26,105人（26.4%）と最も多い。次いで「40～49歳」24,227人（24.5%）となっている。

施設の種別に年齢階級をみると、「病院（医育機関附属の病院を除く）」では「30～39歳」、「医育機関附属の病院」では「29歳以下」、「診療所」では「50～59歳」が最も多い。

平均年齢をみると、「病院（医育機関附属の病院を除く）」では41.5歳、「医育機関附属の病院」35.1歳、「診療所」50.9歳となっている。（表10）

平均年齢の年次推移をみると、病院、診療所とも上昇傾向にある（図10、図11）。

（参考）統計表4 医療施設従事医師・歯科医師数、薬局・医療施設従事薬剤師数及び構成割合の年次推移、年齢階級・性別

統計表5 医療施設従事医師・歯科医師数及び薬局・医療施設従事薬剤師数の年次推移、施設・業務の種別・年齢階級・性別

統計表9 医師・歯科医師・薬剤師の平均年齢の年次推移、施設・業務の種別

表10 施設の種別・年齢階級別にみた医療施設に従事する歯科医師数

平成22(2010)年12月31日現在

	病院・診療所の計		病院						診療所	
			計		病院 (医育機関附属の病院を除く)		医育機関附属の病院			
	歯科医師数 (人)	構成割合 (%)	歯科医師数 (人)	構成割合 (%)	歯科医師数 (人)	構成割合 (%)	歯科医師数 (人)	構成割合 (%)	歯科医師数 (人)	構成割合 (%)
総数	98 723	100.0	12 438	100.0	2 914	100.0	9 524	100.0	86 285	100.0
29歳以下	7 657	7.8	4 578	36.8	471	16.2	4 107	43.1	3 079	3.6
30～39歳	20 204	20.5	4 114	33.1	1 009	34.6	3 105	32.6	16 090	18.6
40～49歳	24 227	24.5	1 887	15.2	706	24.2	1 181	12.4	22 340	25.9
50～59歳	26 105	26.4	1 375	11.1	552	18.9	823	8.6	24 730	28.7
60～69歳	13 649	13.8	452	3.6	153	5.3	299	3.1	13 197	15.3
70歳以上	6 881	7.0	32	0.3	23	0.8	9	0.1	6 849	7.9
平均年齢	49.1歳		36.6歳		41.5歳		35.1歳		50.9歳	

図10 年齢階級別にみた病院に從事する歯科医師数及び平均年齢の年次推移

各年12月31日現在



図11 年齢階級別にみた診療所に從事する歯科医師数及び平均年齢の年次推移

各年12月31日現在

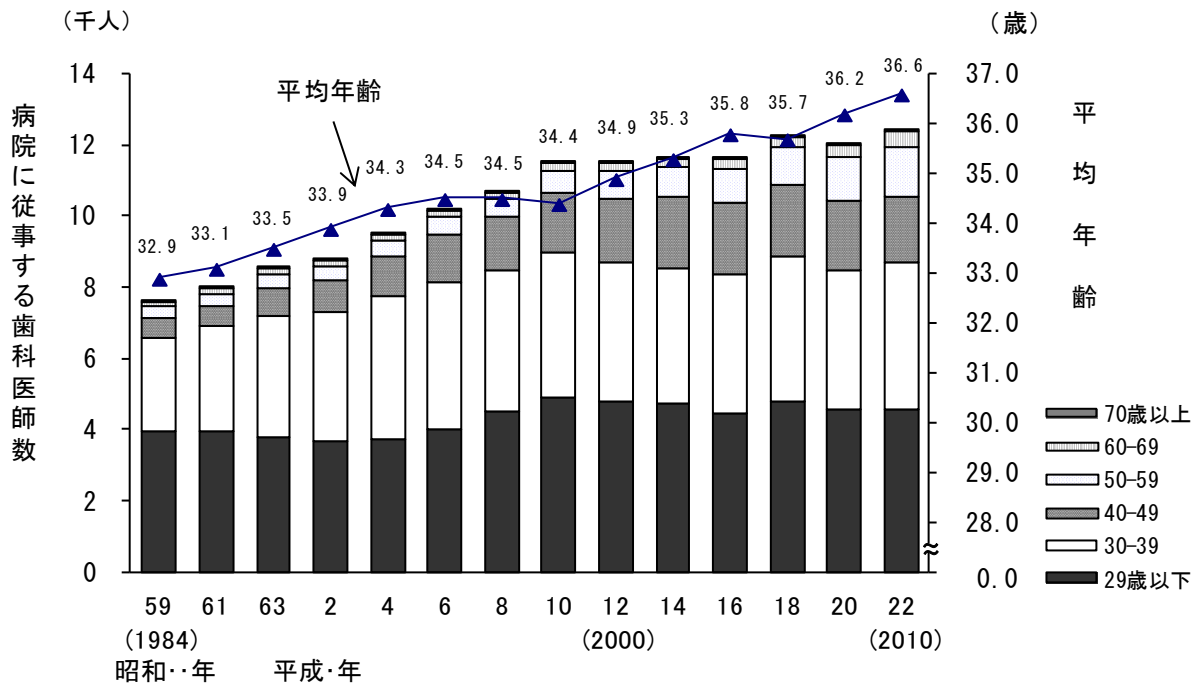
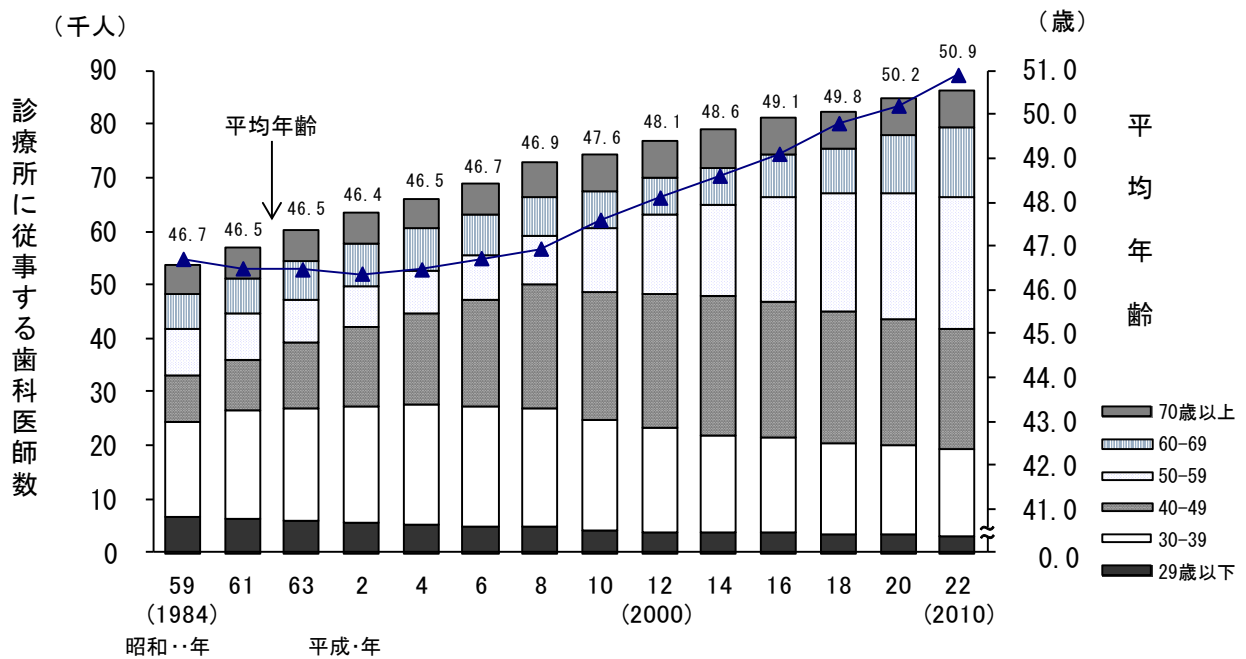

性別にみると、「男」が78,168人で、前回に比べ777人、1.0%増加し、「女」は20,555人で、1,272人、6.6%増加している。

また、男女の構成割合を年齢階級別にみると、すべての年齢階級で「男」の占める割合が多くなっているが、「女」の割合は、69歳以下では年齢階級が低くなるほど高く、「29歳以下」では41.8%となっている。(表11)

表11 性・年齢階級別にみた医療施設（病院・診療所）に従事する歯科医師数

各年12月31日現在

	医療施設に従事する 歯科医師数(人)		対前回		構成割合(%)		
	平成22年 (2010)	平成20年 (2008)	増減数 (人)	増減率 (%)	性別 ¹⁾	年齢区分 ²⁾	性別・ 年齢区分 ³⁾
総数	98 723	96 674	2 049	2.1	100.0	100.0	100.0
29歳以下	7 657	7 655	2	0.0	100.0	7.8	7.8
30～39	20 204	20 779	△ 575	△ 2.8	100.0	20.5	20.5
40～49	24 227	25 522	△ 1 295	△ 5.1	100.0	24.5	24.5
50～59	26 105	24 846	1 259	5.1	100.0	26.4	26.4
60～69	13 649	11 101	2 548	23.0	100.0	13.8	13.8
70歳以上	6 881	6 771	110	1.6	100.0	7.0	7.0
男	78 168	77 391	777	1.0	79.2	100.0	79.2
29歳以下	4 453	4 534	△ 81	△ 1.8	58.2	5.7	4.5
30～39	13 782	14 612	△ 830	△ 5.7	68.2	17.6	14.0
40～49	19 365	20 865	△ 1 500	△ 7.2	79.9	24.8	19.6
50～59	22 172	21 275	897	4.2	84.9	28.4	22.5
60～69	12 298	10 114	2 184	21.6	90.1	15.7	12.5
70歳以上	6 098	5 991	107	1.8	88.6	7.8	6.2
女	20 555	19 283	1 272	6.6	20.8	100.0	20.8
29歳以下	3 204	3 121	83	2.7	41.8	15.6	3.2
30～39	6 422	6 167	255	4.1	31.8	31.2	6.5
40～49	4 862	4 657	205	4.4	20.1	23.7	4.9
50～59	3 933	3 571	362	10.1	15.1	19.1	4.0
60～69	1 351	987	364	36.9	9.9	6.6	1.4
70歳以上	783	780	3	0.4	11.4	3.8	0.8

注: 1) 年齢階級別の総数を100とした性別の構成割合

2) 総数、男、女を100とした年齢階級別の構成割合

3) 総数を100とした構成割合

3) 診療科名別にみた歯科医師数

① 診療科名（主たる）別にみた歯科医師数

「診療科名（主たる）」別にみると、「歯科」が86,454人（87.6%）と最も多く、次いで「歯科口腔外科」3,996人（4.0%）となっている。

また、「診療科名（主たる）」の構成割合を病院・診療所別にみると、病院では「歯科」（44.1%）、「歯科口腔外科」（28.2%）が多く、診療所では「歯科」（93.8%）が多い。

平均年齢をみると、「歯科」が50.4歳と最も高く、「臨床研修歯科医」が27.3歳と最も低い。（表12）

（参考）統計表6 医療施設従事医師・歯科医師数及び構成割合，年齢階級・診療科名（主たる）別
統計表12 医療施設従事歯科医師数の年次比較，施設の種別・性・診療科名（主たる）別

表12 施設の種別・診療科名（主たる）別にみた医療施設に従事する歯科医師数

各年12月31日現在

	平成22年 (2010)			平成20年 (2008)			対前回		病 院		診療所	
	歯科 医師数 (人)	構成 割合 (%)	平均 年齢 (歳)	歯科 医師数 (人)	構成 割合 (%)	平均 年齢 (歳)	増減数 (人)	増減率 (%)	平成22年 (2010)		平成22年 (2010)	
									歯科 医師数 (人)	構成 割合 (%)	歯科 医師数 (人)	構成 割合 (%)
総 数	98 723	100.0	49.1	96 674	100.0	48.5	2 049	2.1	12 438	100.0	86 285	100.0
(従事する診療科)												
歯 科	86 454	87.6	50.4	84 903	87.8	49.7	1 551	1.8	5 485	44.1	80 969	93.8
矯 正 歯 科	3 489	3.5	43.4	3 259	3.4	42.9	230	7.1	961	7.7	2 528	2.9
小 児 歯 科	1 968	2.0	45.6	1 865	1.9	45.0	103	5.5	486	3.9	1 482	1.7
歯 科 口 腔 外 科	3 996	4.0	39.9	3 842	4.0	39.4	154	4.0	3 513	28.2	483	0.6
臨 床 研 修 歯 科 医	2 096	2.1	27.3	2 056	2.1	27.0	40	1.9	1 933	15.5	163	0.2
不 詳	720	0.7	51.4	749	0.8	50.2	△ 29	△ 3.9	60	0.5	660	0.8

注：複数の診療科に従事している場合の主として従事する診療科と、1診療科のみに従事している場合の診療科である。

② 診療科名（複数回答）別にみた歯科医師数

「診療科名（複数回答）」別にみると、「歯科」が89,893人（91.1%）と最も多く、次いで「小児歯科」41,202人（41.7%）となっている。

また、「診療科名（複数回答）」の構成割合を病院・診療所別にみると、病院では「歯科」（50.1%）、「歯科口腔外科」（31.5%）が多く、診療所では「歯科」（97.0%）、「小児歯科」（47.0%）が多い。（表13）

（参考）統計表13 医療施設従事歯科医師数の年次推移，診療科名（複数回答）別
統計表19 医療施設従事歯科医師数，診療科名（複数回答）・従業地による都道府県一指定都市・特別区・中核市（再掲）別

表13 施設の種別・診療科名（複数回答）別にみた医療施設に従事する歯科医師数

各年12月31日現在

	平成22年 (2010)		平成20年 (2008)		対前回		病 院		診療所	
	歯科 医師数 (人)	構成 割合 (%)	歯科 医師数 (人)	構成 割合 (%)	増減数 (人)	増減率 (%)	平成22年 (2010)		平成22年 (2010)	
							歯科 医師数 (人)	構成 割合 (%)	歯科 医師数 (人)	構成 割合 (%)
総 数	98 723	100.0	96 674	100.0	2 049	2.1	12 438	100.0	86 285	100.0
(従事する診療科)										
歯 科	89 893	91.1	88 135	91.2	1 758	2.0	6 227	50.1	83 666	97.0
矯 正 歯 科	21 061	21.3	21 066	21.8	△ 5	△ 0.0	1 059	8.5	20 002	23.2
小 児 歯 科	41 202	41.7	41 462	42.9	△ 260	△ 0.6	663	5.3	40 539	47.0
歯 科 口 腔 外 科	24 863	25.2	24 372	25.2	491	2.0	3 912	31.5	20 951	24.3
臨 床 研 修 歯 科 医	2 448	2.5	2 252	2.3	196	8.7	1 969	15.8	479	0.6
不 詳	97	0.1	117	0.1	△ 20	△ 17.1	53	0.4	44	0.1

注：2つ以上の診療科に従事している場合、各々の科に重複計上している。

4) 都道府県（従業地）別にみた人口10万対歯科医師数

全国の医療施設（病院・診療所）に従事する「人口10万対歯科医師数」は77.1人で、前回（75.7人）に比べ1.4人増加している。

これを都道府県（従業地）別にみると、東京都が118.7人と最も多く、次いで徳島県98.4人、福岡県98.3人となっており、福井県が50.6人と最も少なく、次いで、青森県54.9人、石川県55.1人となっている。（図12）

（参考）統計表17 人口10万対医師・歯科医師・薬剤師数，施設・業務の種別・性・従業地による都道府県－指定都市・特別区・中核市（再掲）別

統計表20 人口10万対医療施設従事医師・歯科医師数及び薬局・医療施設従事薬剤師数の年次推移，従業地による都道府県－指定都市・特別区・中核市（再掲）別

図12 都道府県（従業地）別にみた医療施設に従事する人口10万対歯科医師数

平成22（2010）年12月31日現在

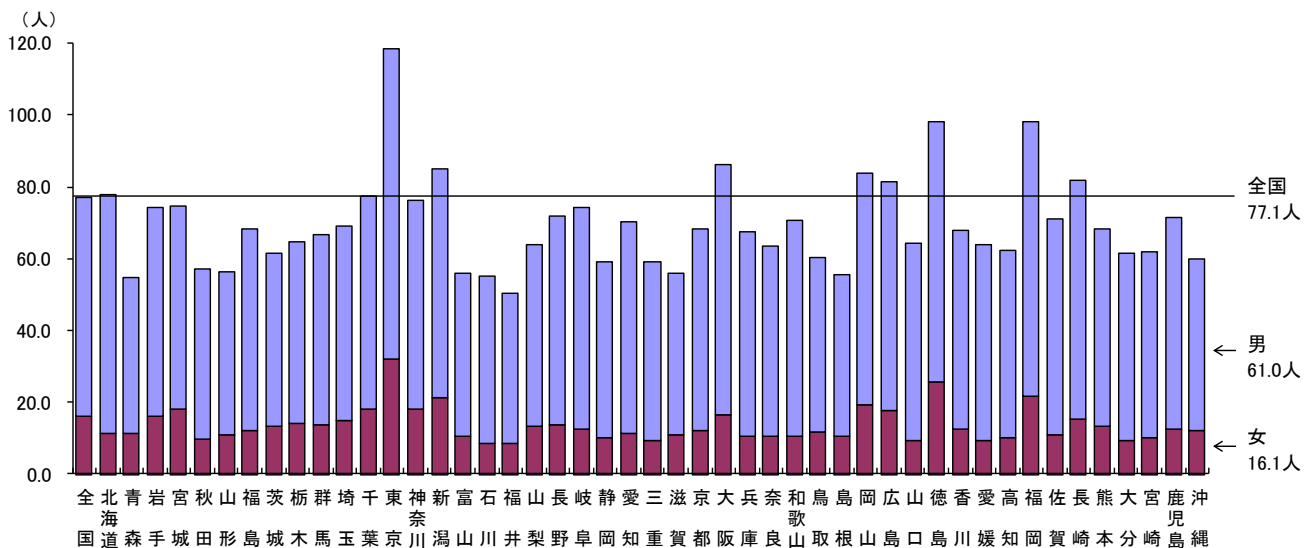

3 薬剤師

平成22年12月31日現在における全国の届出「薬剤師数」は276,517人で、「男」108,068人（総数の39.1%）、「女」168,449人（同60.9%）となっている。

平成22年届出薬剤師数を前回と比べると8,766人、3.3%増加している。

また、人口10万対薬剤師数は215.9人で、前回に比べ6.2人増加している。

(1) 施設・業務の種別にみた薬剤師数

主に従事している業務の種別をみると、「薬局の従事者」は145,603人（総数の52.7%）で、前回に比べ9,887人、7.3%増加し、「病院・診療所の従事者」は52,013人（18.8%）で、1,677人、3.3%増加している。

「大学の従事者」は7,538人で、前回に比べ1,738人減少し、「医薬品関係企業の従事者」は47,256人で387人減少し、「衛生行政機関又は保健衛生施設の従事者」は6,303人で23人増加している。（表14）

（参考）統計表1 医師・歯科医師・薬剤師数、構成割合及び平均年齢、施設・業務の種別・性・年齢階級別

表14 施設・業務の種別にみた薬剤師数

各年12月31日現在

	平成22年 (2010)		平成20年 (2008)	対前回		人口10万対(人)	
	薬剤師数 (人)	構成割合 (%)	薬剤師数 (人)	増減数 (人)	増減率 (%)	平成22年 (2010)	平成20年 (2008)
総数 ¹⁾	276 517	100.0	267 751	8 766	3.3	215.9	209.7
男	108 068	39.1	104 578	3 490	3.3	84.4	81.9
女	168 449	60.9	163 173	5 276	3.2	131.5	127.8
薬局の従事者	145 603	52.7	135 716	9 887	7.3	113.7	106.3
薬局の開設者又は法人の代表者	18 884	6.8	19 288	△ 404	△ 2.1	14.7	15.1
薬局の勤務者	126 719	45.8	116 428	10 291	8.8	99.0	91.2
病院・診療所の従事者	52 013	18.8	50 336	1 677	3.3	40.6	39.4
病院・診療所で調剤業務に従事する者	49 211	17.8	47 754	1 457	3.1	38.4	37.4
病院・診療所で検査業務に従事する者	159	0.1	168	△ 9	△ 5.4	0.1	0.1
病院・診療所でその他の業務に従事する者	2 643	1.0	2 414	229	9.5	2.1	1.9
大学の従事者	7 538	2.7	9 276	△1 738	△18.7	5.9	7.3
大学の勤務者(研究・教育)	4 580	1.7	4 409	171	3.9	3.6	3.5
大学院生又は研究生	2 958	1.1	4 867	△1 909	△39.2	2.3	3.8
医薬品関係企業の従事者	47 256	17.1	47 643	△ 387	△ 0.8	36.9	37.3
医薬品製造販売業・製造業(研究・開発、 営業、その他)に従事する者 ²⁾	31 916	11.5	30 900	1 016	3.3	24.9	24.2
医薬品販売業(薬種商を含む)に従事 するもの ³⁾	15 340	5.5	16 743	△1 403	△ 8.4	12.0	13.1
衛生行政機関又は保健衛生施設の従事者	6 303	2.3	6 280	23	0.4	4.9	4.9
その他の者	17 780	6.4	18 476	△ 696	△ 3.8	13.9	14.5
その他の業務の従事者	6 066	2.2	6 162	△ 96	△ 1.6	4.7	4.8
無職の者	11 714	4.2	12 314	△ 600	△ 4.9	9.1	9.6

注:1)「総数」には、「施設・業務の種別」の不詳を含む。

2) 製薬会社(その研究所を含む)、血液センター等医薬品の製造販売業又は製造業に従事する者。

3) 医薬品の店舗販売業、配置販売業、卸売販売業、薬種商等に従事する者。

年齢階級別にみると、「30～39歳」が69,741人（25.2%）と最も多く、次いで、「40～49歳」63,477人（23.0%）となっている。

施設の種別に年齢階級をみると、「薬局」「病院・診療所」では「30～39歳」、「大学」では「29歳以下」、「医薬品関係企業」では「40～49歳」が最も多い。

また、施設の種別毎に平均年齢をみると、「薬局」では45.1歳、「病院・診療所」41.8歳、「医薬品関係企業」44.7歳となっている。（表15）

（参考）統計表1 医師・歯科医師・薬剤師数、構成割合及び平均年齢、施設・業務の種別・性・年齢階級別

表15 施設の種別・年齢階級別にみた薬剤師数

平成22(2010)年12月31日現在

	総数	薬局・医療施設	(再掲)		大学	医薬品関係企業	衛生行政機関又は保健衛生施設	その他の者
			薬局	病院・診療所				
			薬剤師数 (人)					
総数	276 517	197 616	145 603	52 013	7 538	47 256	6 303	17 780
29歳以下	48 498	34 742	22 212	12 530	3 183	7 557	1 303	1 713
30～39歳	69 741	50 926	37 151	13 775	1 408	11 056	1 500	4 849
40～49歳	63 477	44 458	34 138	10 320	1 087	13 207	1 553	3 169
50～59歳	54 558	40 708	30 043	10 665	1 078	8 569	1 580	2 620
60～69歳	27 319	19 162	15 657	3 505	729	4 682	343	2 400
70歳以上	12 924	7 620	6 402	1 218	53	2 185	24	3 029
			構成割合 (%)					
総数	100.0	100.0	100.0	100.0	100.0	100.0	100.0	100.0
29歳以下	17.5	17.6	15.3	24.1	42.2	16.0	20.7	9.6
30～39歳	25.2	25.8	25.5	26.5	18.7	23.4	23.8	27.3
40～49歳	23.0	22.5	23.4	19.8	14.4	27.9	24.6	17.8
50～59歳	19.7	20.6	20.6	20.5	14.3	18.1	25.1	14.7
60～69歳	9.9	9.7	10.8	6.7	9.7	9.9	5.4	13.5
70歳以上	4.7	3.9	4.4	2.3	0.7	4.6	0.4	17.0
平均年齢	44.5歳	44.2歳	45.1歳	41.8歳	38.3歳	44.7歳	42.4歳	50.3歳

注:「総数」には、「施設・業務の種別」の不詳を含む。

(2) 薬局・医療施設(病院・診療所)に従事する薬剤師数

1) 施設の種別にみた薬剤師数

平成22年では「薬局」が145,603人、「病院・診療所」が52,013人となっており、年次推移をみると、「薬局」は増加しており、「病院・診療所」は平成8年以降横ばい傾向となっている(図13)。

(参考) 統計表2 医師・歯科医師・薬剤師数の年次推移、施設・業務の種別・性別

図13 施設の種別にみた薬局・医療施設に従事する薬剤師数の年次推移

各年12月31日現在

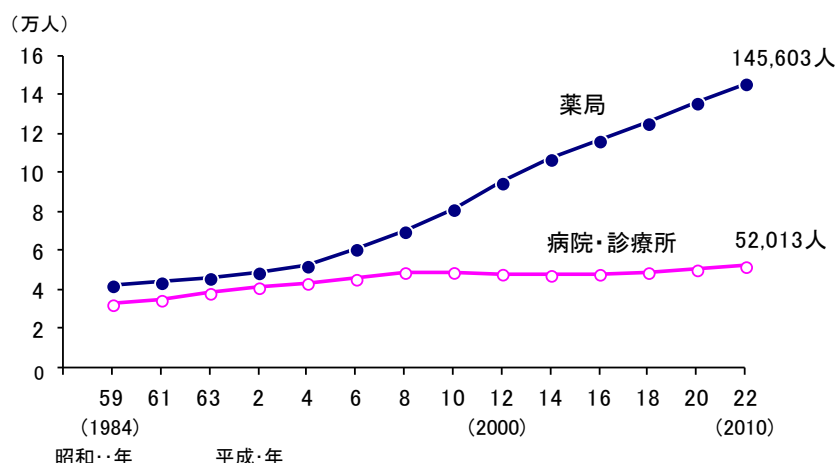

2) 年齢階級・性別にみた薬剤師数

性別にみると、「男」が 65,648 人で、前回に比べ 4,220 人、6.9%増加し、「女」は 131,968 人で、7,344 人、5.9%増加している。

また、男女の構成割合を年齢階級別にみると、すべての年齢階級で「女」の割合が多く、「50～59 歳」では 70.6%、「40～49 歳」では 70.4%となっている。(表 16)

(参考) 統計表 4 医療施設従事医師・歯科医師数, 薬局・医療施設従事薬剤師数及び構成割合の年次推移, 年齢階級・性別

表 16 性・年齢階級別にみた薬局・医療施設(病院・診療所)に従事する薬剤師数

各年12月31日現在

	薬局・医療施設に従事する 薬剤師数(人)		対前回		構成割合(%)		
	平成22年 (2010)	平成20年 (2008)	増減数 (人)	増減率 (%)	性別 ¹⁾	年齢区分 ²⁾	性別・ 年齢区分 ³⁾
総数	197 616	186 052	11 564	6.2	100.0	100.0	100.0
29歳以下	34 742	33 812	930	2.8	100.0	17.6	17.6
30～39	50 926	48 047	2 879	6.0	100.0	25.8	25.8
40～49	44 458	42 730	1 728	4.0	100.0	22.5	22.5
50～59	40 708	37 979	2 729	7.2	100.0	20.6	20.6
60～69	19 162	15 885	3 277	20.6	100.0	9.7	9.7
70歳以上	7 620	7 599	21	0.3	100.0	3.9	3.9
男	65 648	61 428	4 220	6.9	33.2	100.0	33.2
29歳以下	11 814	10 775	1 039	9.6	34.0	18.0	6.0
30～39	17 833	16 627	1 206	7.3	35.0	27.2	9.0
40～49	13 170	12 683	487	3.8	29.6	20.1	6.7
50～59	11 961	11 326	635	5.6	29.4	18.2	6.1
60～69	7 108	6 121	987	16.1	37.1	10.8	3.6
70歳以上	3 762	3 896	△ 134	△ 3.4	49.4	5.7	1.9
女	131 968	124 624	7 344	5.9	66.8	100.0	66.8
29歳以下	22 928	23 037	△ 109	△ 0.5	66.0	17.4	11.6
30～39	33 093	31 420	1 673	5.3	65.0	25.1	16.7
40～49	31 288	30 047	1 241	4.1	70.4	23.7	15.8
50～59	28 747	26 653	2 094	7.9	70.6	21.8	14.5
60～69	12 054	9 764	2 290	23.5	62.9	9.1	6.1
70歳以上	3 858	3 703	155	4.2	50.6	2.9	2.0

注: 1) 年齢階級別の総数を100とした性別の構成割合

2) 総数、男、女を100とした年齢階級別の構成割合

3) 総数を100とした構成割合

3) 都道府県（従業地）別にみた人口10万対薬剤師数

全国の薬局・医療施設（病院・診療所）に従事する「人口10万対薬剤師数」は154.3人で、前回（145.7人）に比べ8.6人増加している。

これを都道府県（従業地）別にみると、徳島県が196.7人と最も多く、次いで東京都189.9人、兵庫県178.5人となっており、福井県が117.1人と最も少なく、次いで、沖縄県119.7人、青森県120.9人となっている。（図14）

（参考）統計表17 人口10万対医師・歯科医師・薬剤師数，施設・業務の種別・性・従業地による都道府県－指定都市・特別区・中核市（再掲）別

統計表20 人口10万対医療施設従事医師・歯科医師数及び薬局・医療施設従事薬剤師数の年次推移，従業地による都道府県－指定都市・特別区・中核市（再掲）別

図14 都道府県（従業地）別にみた薬局・医療施設に従事する人口10万対薬剤師数

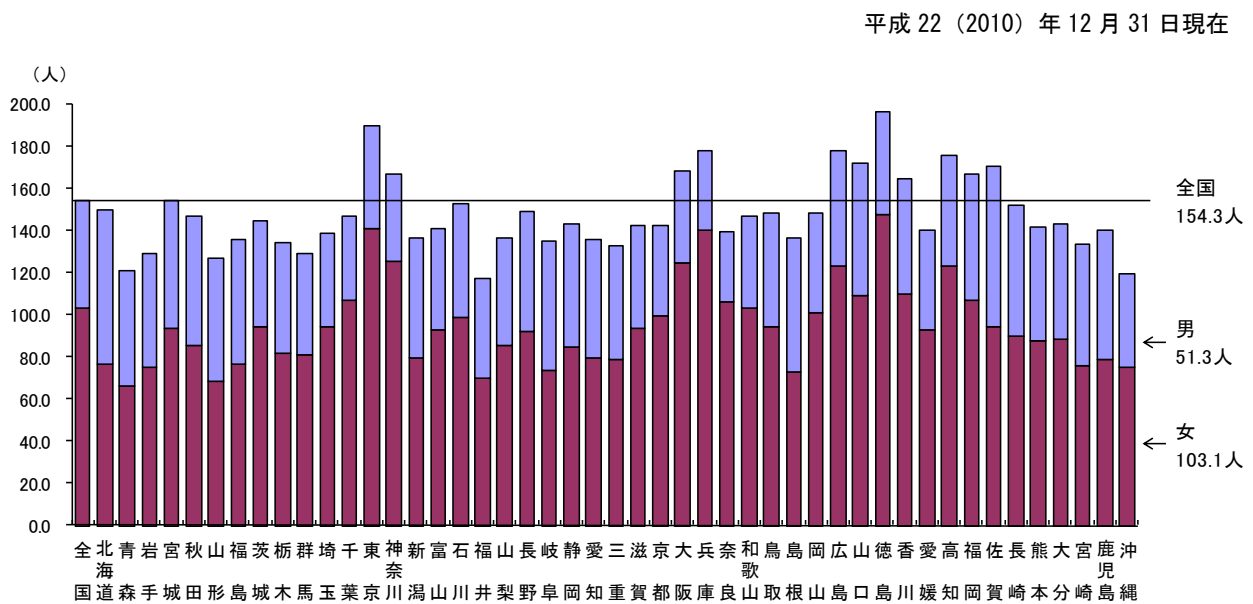

統計表

	頁
統計表 1 医師・歯科医師・薬剤師数，構成割合及び平均年齢， 施設・業務の種別・性・年齢階級別	29
統計表 2 医師・歯科医師・薬剤師数の年次推移，施設・業務の種別・性別	33
統計表 3 医師・歯科医師・薬剤師数の年次推移，年齢階級・性別	34
統計表 4 医療施設従事医師・歯科医師数，薬局・医療施設従事薬剤師数及び 構成割合の年次推移，年齢階級・性別	35
統計表 5 医療施設従事医師・歯科医師数及び薬局・医療施設従事薬剤師数 の年次推移，施設・業務の種別・年齢階級・性別	36
統計表 6 医療施設従事医師・歯科医師数及び構成割合，年齢階級・診療科名（主たる）別	37
統計表 7 医師数，構成割合及び人口 10 万対医師数の年次推移，施設・業務の種別	38
統計表 8 歯科医師数，構成割合及び人口 10 万対歯科医師数の年次推移， 施設・業務の種別	39
統計表 9 医師・歯科医師・薬剤師の平均年齢の年次推移，施設・業務の種別	40
統計表 10 医療施設従事医師数，施設の種別・性・診療科名（主たる）別	41
統計表 11 医療施設従事医師数の年次推移，年齢階級・診療科名（主たる）別	42
統計表 12 医療施設従事歯科医師数の年次比較，施設の種別・性・診療科名（主たる）別	42
統計表 13 医療施設従事歯科医師数の年次推移，診療科名（複数回答）別	42
統計表 14 医療施設従事医師数，施設の種別・性・取得している広告可能な医師の 専門性に関する資格名（複数回答）別	43
統計表 15 医療施設従事医師数及び構成割合，年齢階級・取得している広告可能な医師の専門性 に関する資格名（複数回答）別	44
統計表 16 医師・歯科医師・薬剤師数，施設・業務の種別・性・従業地による 都道府県—指定都市・特別区・中核市（再掲）別	45
統計表 17 人口 10 万対医師・歯科医師・薬剤師数，施設・業務の種別・性 ・従業地による都道府県—指定都市・特別区・中核市（再掲）別	47
統計表 18 医療施設従事医師数，診療科名（複数回答）・従業地による都道府県 —指定都市・特別区・中核市（再掲）別	49
統計表 19 医療施設従事歯科医師数，診療科名（複数回答）・従業地による 都道府県—指定都市・特別区・中核市（再掲）別	55
統計表 20 人口 10 万対医療施設従事医師・歯科医師数及び薬局・医療施設従事薬剤師数 の年次推移，従業地による都道府県—指定都市・特別区・中核市（再掲）別	57
統計表 21 15 歳未満人口 10 万対「小児科」（主たる）従事・「小児科専門医」資格取得医療施設従事 医師数—15～49 歳女子人口 10 万対「産婦人科・産科」（主たる）従事・「産婦人科専門 医」資格取得医療施設従事医師数—人口 10 万対「外科 ¹⁾ 」（主たる）従事・「外科の専 門医 ²⁾ 」資格取得医療施設従事医師数，従業地による都道府県別	59

参 考 1	施設の種別・年齢別にみた医師数・歯科医師数・薬剤師数	60
参 考 2	医療施設従事医師数の年次推移, 診療科名（主たる）別	61
参 考 3	医療施設従事医師数の年次推移, 診療科名（複数回答）別	62
参 考 4	臨床研修医の2年後の動き	63
参 考 5	人口10万対比率の算出に用いた人口	64

統計表 1 医師・歯科医師・薬剤師数、構成割合及び平均年齢

	総 数	医療施設 の従事者	病院の 従事者	病院の開設者 又は 法人の代表者	病院の勤務者	医育機関附属 の 病院の勤務者	臨床系の 教官又は教員	臨床系の 教官又は教員 以外の従事者	医 師		
									診療所の 従事者	診療所の 開設者又は 法人の代表者	診療所の 勤務者
総 数	295 049	280 431	180 966	5 430	126 979	48 557	25 862	22 695	99 465	72 566	26 899
男	239 152	227 429	144 599	5 187	102 674	36 738	22 161	14 577	82 830	65 229	17 601
女	55 897	53 002	36 367	243	24 305	11 819	3 701	8 118	16 635	7 337	9 298
29 歳 以下	26 468	26 213	26 014	-	16 112	9 902	880	9 022	199	27	172
30 ～ 39	66 625	64 497	58 571	98	36 755	21 718	9 401	12 317	5 926	1 924	4 002
40 ～ 49	70 972	68 064	46 256	545	34 858	10 853	9 697	1 156	21 808	13 387	8 421
50 ～ 59	65 028	61 791	30 464	1 355	24 358	4 751	4 613	138	31 327	25 256	6 071
60 ～ 69	35 321	33 217	12 941	1 962	9 719	1 260	1 219	41	20 276	17 204	3 072
70 歳 以上	30 635	26 649	6 720	1 470	5 177	73	52	21	19 929	14 768	5 161
構 成											
総 数	100.0	100.0	100.0	100.0	100.0	100.0	100.0	100.0	100.0	100.0	100.0
男	81.1	81.1	79.9	95.5	80.9	75.7	85.7	64.2	83.3	89.9	65.4
女	18.9	18.9	20.1	4.5	19.1	24.3	14.3	35.8	16.7	10.1	34.6
29 歳 以下	9.0	9.3	14.4	-	12.7	20.4	3.4	39.8	0.2	0.0	0.6
30 ～ 39	22.6	23.0	32.4	1.8	28.9	44.7	36.4	54.3	6.0	2.7	14.9
40 ～ 49	24.1	24.3	25.6	10.0	27.5	22.4	37.5	5.1	21.9	18.4	31.3
50 ～ 59	22.0	22.0	16.8	25.0	19.2	9.8	17.8	0.6	31.5	34.8	22.6
60 ～ 69	12.0	11.8	7.2	36.1	7.7	2.6	4.7	0.2	20.4	23.7	11.4
70 歳 以上	10.4	9.5	3.7	27.1	4.1	0.2	0.2	0.1	20.0	20.4	19.2
総 数	100.0	95.0	61.3	1.8	43.0	16.5	8.8	7.7	33.7	24.6	9.1
男	100.0	95.1	60.5	2.2	42.9	15.4	9.3	6.1	34.6	27.3	7.4
女	100.0	94.8	65.1	0.4	43.5	21.1	6.6	14.5	29.8	13.1	16.6
29 歳 以下	100.0	99.0	98.3	-	60.9	37.4	3.3	34.1	0.8	0.1	0.6
30 ～ 39	100.0	96.8	87.9	0.1	55.2	32.6	14.1	18.5	8.9	2.9	6.0
40 ～ 49	100.0	95.9	65.2	0.8	49.1	15.3	13.7	1.6	30.7	18.9	11.9
50 ～ 59	100.0	95.0	46.8	2.1	37.5	7.3	7.1	0.2	48.2	38.8	9.3
60 ～ 69	100.0	94.0	36.6	5.6	27.5	3.6	3.5	0.1	57.4	48.7	8.7
70 歳 以上	100.0	87.0	21.9	4.8	16.9	0.2	0.2	0.1	65.1	48.2	16.8
平 均											
総 数	49.1	48.6	43.3	63.6	44.4	38.1	43.4	31.9	58.3	59.7	54.6
男	50.6	50.1	44.8	63.8	45.8	39.5	44.3	32.2	59.3	59.9	57.0
女	42.8	42.3	37.2	59.7	38.8	33.6	38.3	31.4	53.4	57.7	50.1
歯 科											
総 数	101 576	98 723	12 438	20	2 894	9 524	3 584	5 940	86 285	60 100	26 185
男	80 119	78 168	8 419	18	2 159	6 242	2 834	3 408	69 749	55 170	14 579
女	21 457	20 555	4 019	2	735	3 282	750	2 532	16 536	4 930	11 606
29 歳 以下	7 860	7 657	4 578	-	471	4 107	132	3 975	3 079	74	3 005
30 ～ 39	20 817	20 204	4 114	4	1 005	3 105	1 274	1 831	16 090	5 490	10 600
40 ～ 49	24 786	24 227	1 887	7	699	1 181	1 079	102	22 340	16 397	5 943
50 ～ 59	26 583	26 105	1 375	5	547	823	799	24	24 730	21 329	3 401
60 ～ 69	13 961	13 649	452	2	151	299	291	8	13 197	11 888	1 309
70 歳 以上	7 569	6 881	32	2	21	9	9	-	6 849	4 922	1 927
構 成											
総 数	100.0	100.0	100.0	100.0	100.0	100.0	100.0	100.0	100.0	100.0	100.0
男	78.9	79.2	67.7	90.0	74.6	65.5	79.1	57.4	80.8	91.8	55.7
女	21.1	20.8	32.3	10.0	25.4	34.5	20.9	42.6	19.2	8.2	44.3
29 歳 以下	7.7	7.8	36.8	-	16.3	43.1	3.7	66.9	3.6	0.1	11.5
30 ～ 39	20.5	20.5	33.1	20.0	34.7	32.6	35.5	30.8	18.6	9.1	40.5
40 ～ 49	24.4	24.5	15.2	35.0	24.2	12.4	30.1	1.7	25.9	27.3	22.7
50 ～ 59	26.2	26.4	11.1	25.0	18.9	8.6	22.3	0.4	28.7	35.5	13.0
60 ～ 69	13.7	13.8	3.6	10.0	5.2	3.1	8.1	0.1	15.3	19.8	5.0
70 歳 以上	7.5	7.0	0.3	10.0	0.7	0.1	0.3	-	7.9	8.2	7.4
総 数	100.0	97.2	12.2	0.0	2.8	9.4	3.5	5.8	84.9	59.2	25.8
男	100.0	97.6	10.5	0.0	2.7	7.8	3.5	4.3	87.1	68.9	18.2
女	100.0	95.8	18.7	0.0	3.4	15.3	3.5	11.8	77.1	23.0	54.1
29 歳 以下	100.0	97.4	58.2	-	6.0	52.3	1.7	50.6	39.2	0.9	38.2
30 ～ 39	100.0	97.1	19.8	0.0	4.8	14.9	6.1	8.8	77.3	26.4	50.9
40 ～ 49	100.0	97.7	7.6	0.0	2.8	4.8	4.4	0.4	90.1	66.2	24.0
50 ～ 59	100.0	98.2	5.2	0.0	2.1	3.1	3.0	0.1	93.0	80.2	12.8
60 ～ 69	100.0	97.8	3.2	0.0	1.1	2.1	2.1	0.1	94.5	85.2	9.4
70 歳 以上	100.0	90.9	0.4	0.0	0.3	0.1	0.1	-	90.5	65.0	25.5
平 均											
総 数	49.3	49.1	36.6	50.2	41.4	35.1	44.5	29.4	50.9	54.1	43.5
男	50.8	50.6	38.5	50.0	42.8	37.0	45.9	29.5	52.1	54.2	43.8
女	43.7	43.5	32.6	52.0	37.5	31.5	39.0	29.3	46.1	53.1	43.2

施設・業務の種別・性・年齢階級別

(2-1)

平成22(2010)年12月31日現在

介護老人 保健施設 の従事者	介護老人保 健施設の開 設者又は 法人の代表 者	介護老人 保健施設 の勤務者	医療施設・ 介護老人 保健施設 以外の 従事者	医育機関の 臨床系以外 の勤務者又 は大学院生	医育機関以 外の教育機 関又は研究 機関の勤務 者	行政機関・ 産業医・保健 衛生業務 の従事者	行政機関	産業医	保健衛生業 務	その他の者	その他の 業務の 従事者	無職の者	不詳
数 (人)													
3 117	333	2 784	8 790	3 679	1 586	3 525	1 669	941	915	2 707	621	2 086	4
2 699	292	2 407	7 023	3 121	1 366	2 536	1 168	637	731	1 997	483	1 514	4
418	41	377	1 767	558	220	989	501	304	184	710	138	572	-
1	-	1	208	137	7	64	28	14	22	46	18	28	-
99	5	94	1 774	1 043	154	577	259	237	81	255	82	173	-
298	31	267	2 327	1 005	449	873	479	253	141	283	179	104	-
416	61	355	2 648	1 031	577	1 040	596	248	196	172	117	55	1
697	83	614	1 214	415	285	514	269	93	152	193	68	125	-
1 606	153	1 453	619	48	114	457	38	96	323	1 758	157	1 601	3
割合 (%)													
100.0	100.0	100.0	100.0	100.0	100.0	100.0	100.0	100.0	100.0	100.0	100.0	100.0	100.0
86.6	87.7	86.5	79.9	84.8	86.1	71.9	70.0	67.7	79.9	73.8	77.8	72.6	100.0
13.4	12.3	13.5	20.1	15.2	13.9	28.1	30.0	32.3	20.1	26.2	22.2	27.4	-
0.0	-	0.0	2.4	3.7	0.4	1.8	1.7	1.5	2.4	1.7	2.9	1.3	-
3.2	1.5	3.4	20.2	28.4	9.7	16.4	15.5	25.2	8.9	9.4	13.2	8.3	-
9.6	9.3	9.6	26.5	27.3	28.3	24.8	28.7	26.9	15.4	10.5	28.8	5.0	-
13.3	18.3	12.8	30.1	28.0	36.4	29.5	35.7	26.4	21.4	6.4	18.8	2.6	25.0
22.4	24.9	22.1	13.8	11.3	18.0	14.6	16.1	9.9	16.6	7.1	11.0	6.0	-
51.5	45.9	52.2	7.0	1.3	7.2	13.0	2.3	10.2	35.3	64.9	25.3	76.7	75.0
1.1	0.1	0.9	3.0	1.2	0.5	1.2	0.6	0.3	0.3	0.9	0.2	0.7	0.0
1.1	0.1	1.0	2.9	1.3	0.6	1.1	0.5	0.3	0.3	0.8	0.2	0.6	0.0
0.7	0.1	0.7	3.2	1.0	0.4	1.8	0.9	0.5	0.3	1.3	0.2	1.0	-
0.0	-	0.0	0.8	0.5	0.0	0.2	0.1	0.1	0.1	0.2	0.1	0.1	-
0.1	0.0	0.1	2.7	1.6	0.2	0.9	0.4	0.4	0.1	0.4	0.1	0.3	-
0.4	0.0	0.4	3.3	1.4	0.6	1.2	0.7	0.4	0.2	0.4	0.3	0.1	-
0.6	0.1	0.5	4.1	1.6	0.9	1.6	0.9	0.4	0.3	0.3	0.2	0.1	0.0
2.0	0.2	1.7	3.4	1.2	0.8	1.5	0.8	0.3	0.4	0.5	0.2	0.4	-
5.2	0.5	4.7	2.0	0.2	0.4	1.5	0.1	0.3	1.1	5.7	0.5	5.2	0.0
年齢 (歳)													
68.0	67.4	68.0	50.4	46.6	53.5	53.1	50.6	50.0	60.9	70.8	56.2	75.1	73.4
69.8	68.5	70.0	51.6	47.5	54.1	55.2	51.7	52.2	63.5	74.3	57.5	79.6	73.4
56.0	59.2	55.7	45.9	41.2	49.8	47.7	47.9	45.5	50.6	61.1	51.8	63.3	-
医師数 (人)													
16	6	10	1 422	1 016	135	271	240	...	31	1 411	277	1 134	4
10	4	6	1 074	791	98	185	163	...	22	864	144	720	3
6	2	4	348	225	37	86	77	...	9	547	133	414	1
-	-	-	151	142	3	6	5	...	1	52	17	35	-
5	1	4	387	310	32	45	39	...	6	221	56	165	-
2	-	2	394	279	32	83	74	...	9	163	72	91	-
5	3	2	329	187	38	104	97	...	7	144	68	76	-
2	1	1	138	89	22	27	24	...	3	171	25	146	1
2	1	1	23	9	8	6	1	...	5	660	39	621	3
割合 (%)													
100.0	100.0	100.0	100.0	100.0	100.0	100.0	100.0	...	100.0	100.0	100.0	100.0	100.0
62.5	66.7	60.0	75.5	77.9	72.6	68.3	67.9	...	71.0	61.2	52.0	63.5	75.0
37.5	33.3	40.0	24.5	22.1	27.4	31.7	32.1	...	29.0	38.8	48.0	36.5	25.0
-	-	-	10.6	14.0	2.2	2.2	2.1	...	3.2	3.7	6.1	3.1	-
31.3	16.7	40.0	27.2	30.5	23.7	16.6	16.3	...	19.4	15.7	20.2	14.6	-
12.5	-	20.0	27.7	27.5	23.7	30.6	30.8	...	29.0	11.6	26.0	8.0	-
31.3	50.0	20.0	23.1	18.4	28.1	38.4	40.4	...	22.6	10.2	24.5	6.7	-
12.5	16.7	10.0	9.7	8.8	16.3	10.0	10.0	...	9.7	12.1	9.0	12.9	25.0
12.5	16.7	10.0	1.6	0.9	5.9	2.2	0.4	...	16.1	46.8	14.1	54.8	75.0
0.0	0.0	0.0	1.4	1.0	0.1	0.3	0.2	...	0.0	1.4	0.3	1.1	0.0
0.0	0.0	0.0	1.3	1.0	0.1	0.2	0.2	...	0.0	1.1	0.2	0.9	0.0
0.0	0.0	0.0	1.6	1.0	0.2	0.4	0.4	...	0.0	2.5	0.6	1.9	0.0
-	-	-	1.9	1.8	0.0	0.1	0.1	...	0.0	0.7	0.2	0.4	-
0.0	0.0	0.0	1.9	1.5	0.2	0.2	0.2	...	0.0	1.1	0.3	0.8	-
0.0	-	0.0	1.6	1.1	0.1	0.3	0.3	...	0.0	0.7	0.3	0.4	-
0.0	0.0	0.0	1.2	0.7	0.1	0.4	0.4	...	0.0	0.5	0.3	0.3	-
0.0	0.0	0.0	1.0	0.6	0.2	0.2	0.2	...	0.0	1.2	0.2	1.0	0.0
0.0	0.0	0.0	0.3	0.1	0.1	0.1	0.0	...	0.1	8.7	0.5	8.2	0.0
年齢 (歳)													
52.3	58.4	48.6	45.0	43.2	50.0	49.4	49.0	...	52.3	63.8	51.5	66.7	74.4
58.0	65.1	53.2	46.4	44.9	52.2	49.5	48.9	...	54.5	70.1	55.5	73.0	70.8
42.8	45.0	41.6	40.8	37.1	44.4	49.1	49.3	...	46.9	53.7	47.1	55.8	85.3

統計表 1 医師・歯科医師・薬剤師数, 構成割合及び平均年齢,

	総 数	薬局の従事者	薬局の開設者 又は 法人の代表者	薬局の勤務者	病院・診療所 の従事者	調剤	検査	その他	大学の従事者
								薬 剤 師	
総 数	276 517	145 603	18 884	126 719	52 013	49 211	159	2 643	7 538
男	108 068	47 712	12 940	34 772	17 936	17 149	72	715	5 138
女	168 449	97 891	5 944	91 947	34 077	32 062	87	1 928	2 400
29 歳 以 下	48 498	22 212	58	22 154	12 530	12 404	3	123	3 183
30 ~ 39	69 741	37 151	1 158	35 993	13 775	13 361	10	404	1 408
40 ~ 49	63 477	34 138	3 531	30 607	10 320	9 655	24	641	1 087
50 ~ 59	54 558	30 043	5 686	24 357	10 665	9 645	98	922	1 078
60 ~ 69	27 319	15 657	5 187	10 470	3 505	3 125	23	357	729
70 歳 以 上	12 924	6 402	3 264	3 138	1 218	1 021	1	196	53
								構 成	
総 数	100.0	100.0	100.0	100.0	100.0	100.0	100.0	100.0	100.0
男	39.1	32.8	68.5	27.4	34.5	34.8	45.3	27.1	68.2
女	60.9	67.2	31.5	72.6	65.5	65.2	54.7	72.9	31.8
29 歳 以 下	17.5	15.3	0.3	17.5	24.1	25.2	1.9	4.7	42.2
30 ~ 39	25.2	25.5	6.1	28.4	26.5	27.2	6.3	15.3	18.7
40 ~ 49	23.0	23.4	18.7	24.2	19.8	19.6	15.1	24.3	14.4
50 ~ 59	19.7	20.6	30.1	19.2	20.5	19.6	61.6	34.9	14.3
60 ~ 69	9.9	10.8	27.5	8.3	6.7	6.4	14.5	13.5	9.7
70 歳 以 上	4.7	4.4	17.3	2.5	2.3	2.1	0.6	7.4	0.7
総 数	100.0	52.7	6.8	45.8	18.8	17.8	0.1	1.0	2.7
男	100.0	44.1	12.0	32.2	16.6	15.9	0.1	0.7	4.8
女	100.0	58.1	3.5	54.6	20.2	19.0	0.1	1.1	1.4
29 歳 以 下	100.0	45.8	0.1	45.7	25.8	25.6	0.0	0.3	6.6
30 ~ 39	100.0	53.3	1.7	51.6	19.8	19.2	0.0	0.6	2.0
40 ~ 49	100.0	53.8	5.6	48.2	16.3	15.2	0.0	1.0	1.7
50 ~ 59	100.0	55.1	10.4	44.6	19.5	17.7	0.2	1.7	2.0
60 ~ 69	100.0	57.3	19.0	38.3	12.8	11.4	0.1	1.3	2.7
70 歳 以 上	100.0	49.5	25.3	24.3	9.4	7.9	0.0	1.5	0.4
								平 均	
総 数	44.5	45.1	58.4	43.1	41.8	41.3	53.5	51.2	38.3
男	45.0	45.6	57.2	41.3	41.8	41.5	52.7	48.5	39.4
女	44.2	44.8	61.1	43.7	41.9	41.2	54.1	52.1	35.9

施設・業務の種別・性・年齢階級別

(2-2)

平成22(2010)年12月31日現在

大学の勤務者 (教育・研究)	大学院生又は 研究生	医薬品関係 企業の従事者	医薬品製造 販売業・製造業 (研究・開発、 営業、その他)	医薬品販売業 (薬種商を含 む)	衛生行政機関 又は保健衛生 施設の従事者	その他の者	その他の業務 の従事者	無職の者	不詳
数		(人)							
4 580	2 958	47 256	31 916	15 340	6 303	17 780	6 066	11 714	24
3 255	1 883	28 588	22 129	6 459	3 806	4 882	2 864	2 018	6
1 325	1 075	18 668	9 787	8 881	2 497	12 898	3 202	9 696	18
357	2 826	7 557	5 912	1 645	1 303	1 713	980	733	-
1 303	105	11 056	9 049	2 007	1 500	4 849	1 460	3 389	2
1 073	14	13 207	10 742	2 465	1 553	3 169	1 379	1 790	3
1 070	8	8 569	4 928	3 641	1 580	2 620	1 206	1 414	3
726	3	4 682	1 031	3 651	343	2 400	698	1 702	3
51	2	2 185	254	1 931	24	3 029	343	2 686	13
割合		(%)							
100.0	100.0	100.0	100.0	100.0	100.0	100.0	100.0	100.0	100.0
71.1	63.7	60.5	69.3	42.1	60.4	27.5	47.2	17.2	25.0
28.9	36.3	39.5	30.7	57.9	39.6	72.5	52.8	82.8	75.0
7.8	95.5	16.0	18.5	10.7	20.7	9.6	16.2	6.3	-
28.4	3.5	23.4	28.4	13.1	23.8	27.3	24.1	28.9	8.3
23.4	0.5	27.9	33.7	16.1	24.6	17.8	22.7	15.3	12.5
23.4	0.3	18.1	15.4	23.7	25.1	14.7	19.9	12.1	12.5
15.9	0.1	9.9	3.2	23.8	5.4	13.5	11.5	14.5	12.5
1.1	0.1	4.6	0.8	12.6	0.4	17.0	5.7	22.9	54.2
1.7	1.1	17.1	11.5	5.5	2.3	6.4	2.2	4.2	0.0
3.0	1.7	26.5	20.5	6.0	3.5	4.5	2.7	1.9	0.0
0.8	0.6	11.1	5.8	5.3	1.5	7.7	1.9	5.8	0.0
0.7	5.8	15.6	12.2	3.4	2.7	3.5	2.0	1.5	-
1.9	0.2	15.9	13.0	2.9	2.2	7.0	2.1	4.9	0.0
1.7	0.0	20.8	16.9	3.9	2.4	5.0	2.2	2.8	0.0
2.0	0.0	15.7	9.0	6.7	2.9	4.8	2.2	2.6	0.0
2.7	0.0	17.1	3.8	13.4	1.3	8.8	2.6	6.2	0.0
0.4	0.0	16.9	2.0	14.9	0.2	23.4	2.7	20.8	0.1
年 齢		(歳)							
46.3	25.8	44.7	40.9	52.6	42.4	50.3	45.5	52.8	68.4
47.3	25.7	45.2	42.6	54.0	44.5	55.7	46.6	68.5	81.2
44.0	25.8	44.0	37.1	51.6	39.1	48.3	44.4	49.6	64.1

統計表 2 医師・歯科医師・薬剤師数の年次推移, 施設・業務の種別・性別

各年12月31日現在

	医師数(人)					歯科医師数(人)					薬剤師数(人)				
	総数	(再掲)病院	(再掲)診療所	男	女	総数	(再掲)病院	(再掲)診療所	男	女	総数	(再掲)薬局	(再掲)病院・診療所	男	女
昭和41年(1966)	110 759	41 574	62 382	100 453	10 306	36 022	2 113	32 434	32 129	3 893	70 810	24 709	11 927	40 571	30 239
42 ('67)	111 657	41 985	63 005	101 234	10 423	36 524	2 236	32 879	32 584	3 940	72 101	25 412	12 179	41 008	31 093
43 ('68)	113 630	43 162	63 866	102 955	10 675	36 943	2 342	33 143	32 915	4 028	74 336	26 154	13 142	41 405	32 931
44 ('69)	115 974	44 939	64 656	105 033	10 941	37 406	2 449	33 528	33 358	4 048	76 087	26 651	13 729	41 476	34 611
45 ('70)	118 990	47 575	65 639	107 671	11 319	37 859	2 575	33 893	33 756	4 103	79 393	27 681	14 627	42 327	37 066
46 ('71)	123 178	50 041	66 705	111 345	11 833	39 218	2 794	34 833	34 901	4 317	83 246	28 561	15 444	43 398	39 848
47 ('72)	125 302	51 897	67 187	113 217	12 085	40 293	3 043	35 722	35 854	4 439	85 140	29 427	16 275	43 526	41 614
48 ('73)	126 327	53 655	66 452	114 160	12 167	40 490	3 425	35 568	35 987	4 503	87 651	29 693	16 997	44 298	43 353
49 ('74)	128 455	55 427	66 669	115 975	12 480	41 680	3 826	36 262	37 000	4 680	91 402	30 273	18 089	45 557	45 845
50 ('75)	132 479	57 436	68 534	119 504	12 975	43 586	3 897	38 054	38 700	4 886	94 362	30 446	19 392	46 373	47 989
51 ('76)	134 934	60 383	68 065	121 783	13 151	44 382	4 243	38 461	39 347	5 035	97 474	31 323	20 447	47 016	50 458
52 ('77)	138 316	63 414	68 214	124 884	13 432	45 715	4 530	39 376	40 457	5 258	100 897	32 401	21 584	48 189	52 708
53 ('78)	142 984	66 069	70 095	128 936	14 048	48 731	4 776	42 126	43 029	5 702	104 693	33 168	23 363	48 863	55 830
54 ('79)	150 229	73 175	69 950	135 306	14 923	50 821	5 343	43 556	44 694	6 127	110 774	34 954	25 274	51 012	59 762
55 ('80)	156 235	78 422	70 393	140 576	15 659	53 602	5 871	45 726	47 012	6 590	116 056	36 677	27 088	52 678	63 378
56 ('81)	162 882	83 340	72 082	146 301	16 581	56 841	6 196	48 758	49 846	6 995	120 444	38 382	28 892	53 837	66 607
57 ('82)	167 952	89 155	71 224	150 747	17 205	58 362	6 532	49 795	51 061	7 301	124 390	39 751	30 220	55 166	69 224
59 ('84)	181 101	101 631	71 821	162 247	18 854	63 145	7 628	53 655	55 049	8 096	129 700	42 173	32 503	56 862	72 838
61 ('86)	191 346	111 133	71 996	171 015	20 331	66 797	8 001	56 903	58 180	8 617	135 990	43 749	34 799	59 220	76 770
63 ('88)	201 658	121 025	72 657	179 532	22 126	70 572	8 547	60 145	61 189	9 383	143 429	45 963	38 339	61 109	82 320
平成2年('90)	211 797	128 765	75 032	187 538	24 259	74 028	8 819	63 268	63 822	10 206	150 627	48 811	41 214	62 901	87 726
4 ('92)	219 704	135 845	75 653	193 589	26 115	77 416	9 537	66 091	66 501	10 915	162 021	52 226	43 416	67 089	94 932
6 ('94)	230 519	143 412	77 441	201 244	29 275	81 055	10 214	68 877	69 048	12 007	176 871	60 866	45 553	72 461	104 410
8 ('96)	240 908	148 199	82 098	208 649	32 259	85 518	10 723	72 680	72 252	13 266	194 300	69 870	48 984	79 069	115 231
10 ('98)	248 611	153 100	83 833	213 603	35 008	88 061	11 543	74 126	73 669	14 392	205 953	81 220	49 039	82 950	123 003
12 (2000)	255 792	154 588	88 613	218 940	36 852	90 857	11 526	76 884	75 671	15 186	217 477	94 760	48 150	86 357	131 120
14 ('02)	262 687	159 131	90 443	221 548	41 139	92 874	11 674	78 825	76 549	16 325	229 744	106 892	47 536	90 827	138 917
16 ('04)	270 371	163 683	92 985	225 743	44 628	95 197	11 638	81 058	77 301	17 896	241 369	116 303	48 094	94 794	146 575
18 ('06)	277 927	168 327	95 213	229 998	47 929	97 198	12 269	82 324	78 254	18 944	252 533	125 254	48 964	98 802	153 731
20 ('08)	286 699	174 266	97 631	234 702	51 997	99 426	12 061	84 613	79 305	20 121	267 751	135 716	50 336	104 578	163 173
22 ('10)	295 049	180 966	99 465	239 152	55 897	101 576	12 438	86 285	80 119	21 457	276 517	145 603	52 013	108 068	168 449

注: 1) 病院・診療所にはそれぞれ開設者及び勤務者を含む。
2) 薬局には薬局の開設者及び薬局の勤務者を含む。

統計表 3 医師・歯科医師・薬剤師数の年次推移, 年齢階級・性別

各年12月31日現在

	医師数(人)						
	平成10年 (1998)	12 (2000)	14 (’02)	16 (’04)	18 (’06)	20 (’08)	22 (’10)
総数	248 611	255 792	262 687	270 371	277 927	286 699	295 049
男	213 603	218 940	221 548	225 743	229 998	234 702	239 152
女	35 008	36 852	41 139	44 628	47 929	51 997	55 897
29歳以下	27 489	26 306	26 767	26 423	26 350	26 261	26 468
男	19 688	18 175	17 938	17 088	16 919	16 752	16 964
女	7 801	8 131	8 829	9 335	9 431	9 509	9 504
30～39	68 610	67 632	66 797	66 377	67 059	66 993	66 625
男	57 225	55 081	53 104	51 454	50 609	49 028	47 456
女	11 385	12 551	13 693	14 923	16 450	17 965	19 169
40～49	61 889	65 821	68 934	71 291	70 795	71 179	70 972
男	55 120	58 249	60 340	61 610	60 386	59 495	57 884
女	6 769	7 572	8 594	9 681	10 409	11 684	13 088
50～59	33 246	38 577	43 295	49 089	56 603	60 894	65 028
男	30 077	34 834	38 980	44 076	50 706	54 056	57 314
女	3 169	3 743	4 315	5 013	5 897	6 838	7 714
60～69	26 578	25 334	24 574	24 833	24 931	30 178	35 321
男	24 423	23 381	22 601	22 807	22 694	27 341	31 930
女	2 155	1 953	1 973	2 026	2 237	2 837	3 391
70歳以上	30 799	32 107	32 320	32 358	32 189	31 194	30 635
男	27 070	29 207	28 585	28 708	28 684	28 030	27 604
女	3 729	2 900	3 735	3 650	3 505	3 164	3 031

	歯科医師数(人)						
	平成10年 (1998)	12 (2000)	14 (’02)	16 (’04)	18 (’06)	20 (’08)	22 (’10)
総数	88 061	90 857	92 874	95 197	97 198	99 426	101 576
男	73 669	75 671	76 549	77 301	78 254	79 305	80 119
女	14 392	15 186	16 325	17 896	18 944	20 121	21 457
29歳以下	9 205	8 707	8 557	8 190	8 184	7 903	7 860
男	6 193	5 519	5 164	4 810	4 861	4 683	4 570
女	3 012	3 188	3 393	3 380	3 323	3 220	3 290
30～39	25 168	23 896	22 757	22 281	21 962	21 351	20 817
男	20 628	19 220	17 822	16 770	16 011	14 929	14 114
女	4 540	4 676	4 935	5 511	5 951	6 422	6 703
40～49	26 035	27 471	28 218	28 011	26 810	26 090	24 786
男	22 276	23 295	23 756	23 441	22 162	21 231	19 725
女	3 759	4 176	4 462	4 570	4 648	4 859	5 061
50～59	12 775	15 694	18 073	20 940	23 878	25 265	26 583
男	11 586	14 109	16 050	18 281	20 672	21 591	22 510
女	1 189	1 585	2 023	2 659	3 206	3 674	4 073
60～69	7 337	7 166	7 499	8 063	8 705	11 341	13 961
男	6 708	6 586	6 865	7 378	7 936	10 309	12 551
女	629	580	634	685	769	1 032	1 410
70歳以上	7 541	7 922	7 770	7 712	7 659	7 476	7 569
男	6 278	6 941	6 892	6 621	6 612	6 562	6 649
女	1 263	981	878	1 091	1 047	914	920

	薬剤師数(人)						
	平成10年 (1998)	12 (2000)	14 (’02)	16 (’04)	18 (’06)	20 (’08)	22 (’10)
総数	205 953	217 477	229 744	241 369	252 533	267 751	276 517
男	82 950	86 357	90 827	94 794	98 802	104 578	108 068
女	123 003	131 120	138 917	146 575	153 731	163 173	168 449
29歳以下	45 767	47 219	48 015	47 969	47 864	50 214	48 498
男	14 633	14 928	15 665	16 379	17 130	18 733	18 838
女	31 134	32 291	32 350	31 590	30 734	31 481	29 660
30～39	56 065	57 451	60 445	63 419	66 646	68 068	69 741
男	23 510	23 863	24 554	24 913	25 712	26 085	26 836
女	32 555	33 588	35 891	38 506	40 934	41 983	42 905
40～49	49 891	53 008	56 019	58 491	59 150	61 662	63 477
男	18 859	19 859	21 424	22 639	23 108	23 997	24 561
女	31 032	33 149	34 595	35 852	36 042	37 665	38 916
50～59	28 416	33 250	37 269	41 827	47 608	51 277	54 558
男	11 981	13 689	14 795	16 112	17 966	18 791	19 838
女	16 435	19 561	22 474	25 715	29 642	32 486	34 720
60～69	15 926	15 468	16 234	17 654	18 624	23 424	27 319
男	8 116	7 600	7 717	8 161	8 189	10 154	11 439
女	7 810	7 868	8 517	9 493	10 435	13 270	15 880
70歳以上	9 888	11 067	11 757	12 009	12 641	13 106	12 924
男	5 851	6 411	6 670	6 590	6 697	6 818	6 556
女	4 037	4 656	5 087	5 419	5 944	6 288	6 368

注:「総数」には、年齢不詳を含む。

統計表 4 医療施設従事医師・歯科医師数、薬局・医療施設従事薬剤師数及び構成割合の年次推移、年齢階級・性別

各年12月31日現在

	医療施設に従事する医師数(人)							構成割合(%)						
	平成10年 (1998)	12 (2000)	14 (02)	16 (04)	18 (06)	20 (08)	22 (10)	平成10年 (1998)	12 (2000)	14 (02)	16 (04)	18 (06)	20 (08)	22 (10)
総数	236 933	243 201	249 574	256 668	263 540	271 897	280 431	100.0	100.0	100.0	100.0	100.0	100.0	100.0
男女	203 910	208 353	210 764	214 628	218 318	222 784	227 429	86.1	85.7	84.4	83.6	82.8	81.9	81.1
男女	33 023	34 848	38 810	42 040	45 222	49 113	53 002	13.9	14.3	15.6	16.4	17.2	18.1	18.9
29歳以下	26 874	25 693	26 206	25 960	25 996	25 961	26 213	100.0	100.0	100.0	100.0	100.0	100.0	100.0
男女	19 251	17 750	17 558	16 806	16 701	16 578	16 798	71.6	69.1	67.0	64.7	64.2	63.9	64.1
男女	7 623	7 943	8 648	9 154	9 295	9 383	9 415	28.4	30.9	33.0	35.3	35.8	36.1	35.9
30～39	66 031	64 930	64 086	63 857	64 602	64 635	64 497	100.0	100.0	100.0	100.0	100.0	100.0	100.0
男女	55 236	53 042	51 110	49 721	48 941	47 504	46 093	83.7	81.7	79.8	77.9	75.8	73.5	71.5
男女	10 795	11 888	12 976	14 136	15 661	17 131	18 404	16.3	18.3	20.2	22.1	24.2	26.5	28.5
40～49	59 463	63 172	66 020	68 199	67 701	68 044	68 064	100.0	100.0	100.0	100.0	100.0	100.0	100.0
男女	53 074	56 024	57 965	59 138	57 937	57 119	55 768	89.3	88.7	87.8	86.7	85.6	83.9	81.9
男女	6 389	7 148	8 055	9 061	9 764	10 925	12 296	10.7	11.3	12.2	13.3	14.4	16.1	18.1
50～59	31 662	36 788	41 325	46 782	53 919	57 882	61 791	100.0	100.0	100.0	100.0	100.0	100.0	100.0
男女	28 712	33 290	37 279	42 093	48 424	51 515	54 639	90.7	90.5	90.2	90.0	89.8	89.0	88.4
男女	2 950	3 498	4 046	4 689	5 495	6 367	7 152	9.3	9.5	9.8	10.0	10.2	11.0	11.6
60～69	24 796	23 632	23 015	23 234	23 268	28 288	33 217	100.0	100.0	100.0	100.0	100.0	100.0	100.0
男女	22 806	21 824	21 171	21 355	21 189	25 655	30 069	92.0	92.3	92.0	91.9	91.1	90.7	90.5
男女	1 990	1 808	1 844	1 879	2 079	2 633	3 148	8.0	7.7	8.0	8.1	8.9	9.3	9.5
70歳以上	28 107	28 972	28 922	28 636	28 054	27 087	26 649	100.0	100.0	100.0	100.0	100.0	100.0	100.0
男女	24 831	26 411	25 681	25 515	25 126	24 413	24 062	88.3	91.2	88.8	89.1	89.6	90.1	90.3
男女	3 276	2 561	3 241	3 121	2 928	2 674	2 587	11.7	8.8	11.2	10.9	10.4	9.9	9.7

	医療施設に従事する歯科医師数(人)							構成割合(%)						
	平成10年 (1998)	12 (2000)	14 (02)	16 (04)	18 (06)	20 (08)	22 (10)	平成10年 (1998)	12 (2000)	14 (02)	16 (04)	18 (06)	20 (08)	22 (10)
総数	85 669	88 410	90 499	92 696	94 593	96 674	98 723	100.0	100.0	100.0	100.0	100.0	100.0	100.0
男女	71 923	73 869	74 821	75 552	76 401	77 391	78 168	84.0	83.6	82.7	81.5	80.8	80.1	79.2
男女	13 746	14 541	15 678	17 144	18 192	19 283	20 555	16.0	16.4	17.3	18.5	19.2	19.9	20.8
29歳以下	8 894	8 405	8 252	7 898	7 962	7 655	7 657	100.0	100.0	100.0	100.0	100.0	100.0	100.0
男女	6 012	5 338	4 992	4 644	4 719	4 534	4 453	67.6	63.5	60.5	58.8	59.3	59.2	58.2
男女	2 882	3 067	3 260	3 254	3 243	3 121	3 204	32.4	36.5	39.5	41.2	40.7	40.8	41.8
30～39	24 629	23 317	22 208	21 745	21 355	20 779	20 204	100.0	100.0	100.0	100.0	100.0	100.0	100.0
男女	20 274	18 845	17 474	16 468	15 659	14 612	13 782	82.3	80.8	78.7	75.7	73.3	70.3	68.2
男女	4 355	4 472	4 734	5 277	5 696	6 167	6 422	17.7	19.2	21.3	24.3	26.7	29.7	31.8
40～49	25 645	27 042	27 790	27 545	26 319	25 522	24 227	100.0	100.0	100.0	100.0	100.0	100.0	100.0
男女	21 986	22 987	23 449	23 102	21 829	20 865	19 365	85.7	85.0	84.4	83.9	82.9	81.8	79.9
男女	3 659	4 055	4 341	4 443	4 490	4 657	4 862	14.3	15.0	15.6	16.1	17.1	18.2	20.1
50～59	12 586	15 465	17 806	20 607	23 504	24 846	26 105	100.0	100.0	100.0	100.0	100.0	100.0	100.0
男女	11 430	13 924	15 842	18 032	20 391	21 275	22 172	90.8	90.0	89.0	87.5	86.8	85.6	84.9
男女	1 156	1 541	1 964	2 575	3 113	3 571	3 933	9.2	10.0	11.0	12.5	13.2	14.4	15.1
60～69	7 154	6 995	7 352	7 882	8 499	11 101	13 649	100.0	100.0	100.0	100.0	100.0	100.0	100.0
男女	6 558	6 446	6 745	7 230	7 760	10 114	12 298	91.7	92.2	91.7	91.7	91.3	91.1	90.1
男女	596	549	607	652	739	987	1 351	8.3	7.8	8.3	8.3	8.7	8.9	9.9
70歳以上	6 761	7 185	7 091	7 019	6 954	6 771	6 881	100.0	100.0	100.0	100.0	100.0	100.0	100.0
男女	5 663	6 328	6 319	6 076	6 043	5 991	6 098	83.8	88.1	89.1	86.6	86.9	88.5	88.6
男女	1 098	857	772	943	911	780	783	16.2	11.9	10.9	13.4	13.1	11.5	11.4

	薬局・医療施設に従事する薬剤師数(人)							構成割合(%)						
	平成10年 (1998)	12 (2000)	14 (02)	16 (04)	18 (06)	20 (08)	22 (10)	平成10年 (1998)	12 (2000)	14 (02)	16 (04)	18 (06)	20 (08)	22 (10)
総数	130 259	142 910	154 428	164 397	174 218	186 052	197 616	100.0	100.0	100.0	100.0	100.0	100.0	100.0
男女	43 452	47 015	50 682	53 929	57 359	61 428	65 648	33.4	32.9	32.8	32.8	32.9	33.0	33.2
男女	86 807	95 895	103 746	110 468	116 859	124 624	131 968	66.6	67.1	67.2	67.2	67.1	67.0	66.8
29歳以下	29 182	32 071	32 975	32 422	32 330	33 812	34 742	100.0	100.0	100.0	100.0	100.0	100.0	100.0
男女	7 356	8 131	8 822	9 269	9 917	10 775	11 814	25.2	25.4	26.8	28.6	30.7	31.9	34.0
男女	21 826	23 940	24 153	23 153	22 413	23 037	22 928	74.8	74.6	73.2	71.4	69.3	68.1	66.0
30～39	32 394	34 370	37 936	41 526	45 434	48 047	50 926	100.0	100.0	100.0	100.0	100.0	100.0	100.0
男女	11 218	11 845	12 979	14 080	15 473	16 627	17 833	34.6	34.5	34.2	33.9	34.1	34.6	35.0
男女	21 176	22 525	24 957	27 446	29 961	31 420	33 093	65.4	65.5	65.8	66.1	65.9	65.4	65.0
40～49	34 773	37 774	39 920	41 580	41 673	42 730	44 458	100.0	100.0	100.0	100.0	100.0	100.0	100.0
男女	10 795	11 544	12 119	12 476	12 488	12 683	13 170	31.0	30.6	30.4	30.0	30.0	29.7	29.6
男女	23 978	26 230	27 801	29 104	29 185	30 047	31 288	69.0	69.4	69.6	70.0	70.0	70.3	70.4
50～59	18 437	22 455	26 198	30 249	34 912	37 979	40 708	100.0	100.0	100.0	100.0	100.0	100.0	100.0
男女	6 029	7 281	8 276	9 391	10 682	11 326	11 961	32.7	32.4	31.6	31.0	30.6	29.8	29.4
男女	12 408	15 174	17 922	20 858	24 230	26 653	28 747	67.3	67.6	68.4	69.0	69.4	70.2	70.6
60～69	9 782	9 817	10 443	11 564	12 510	15 885	19 162	100.0	100.0	100.0	100.0	100.0	100.0	100.0
男女	4 694	4 514	4 559	4 886	4 941	6 121	7 108	48.0	46.0	43.7	42.3	39.5	38.5	37.1
男女	5 088	5 303	5 884	6 678	7 569	9 764	12 054	52.0	54.0	56.3	57.7	60.5	61.5	62.9
70歳以上	5 691	6 413	6 952	7 056	7 359	7 599	7 620	100.0	100.0	100.0	100.0	100.0	100.0	100.0
男女	3 360	3 695	3 925	3 827	3 858	3 896	3 762	59.0	57.6	56.5	54.2	52.4	51.3	49.4
男女	2 331	2 718	3 027	3 229	3 501	3 703	3 858	41.0	42.4	43.5	45.8	47.6	48.7	50.6

注:「総数」には、年齢不詳を含む。

統計表 5 医療施設従事医師・歯科医師数及び薬局・医療施設従事薬剤師数の年次推移, 施設・業務の種別・年齢階級・性別

医師(病院の従事者)								医師(診療所の従事者)							各年12月31日現在	
(単位:人)	平成10年 (1998)	12 (2000)	14 ('02)	16 ('04)	18 ('06)	20 ('08)	22 ('10)	平成10年 (1998)	12 (2000)	14 ('02)	16 ('04)	18 ('06)	20 ('08)	22 ('10)		
総 数	153 100	154 588	159 131	163 683	168 327	174 266	180 966	83 833	88 613	90 443	92 985	95 213	97 631	99 465		
男	131 342	131 437	133 397	135 556	137 850	140 897	144 599	72 568	76 916	77 367	79 072	80 468	81 887	82 830		
女	21 758	23 151	25 734	28 127	30 477	33 369	36 367	11 265	11 697	13 076	13 913	14 745	15 744	16 635		
29歳以下	26 487	25 285	25 846	25 605	25 695	25 738	26 014	387	408	360	355	301	223	199		
男	18 992	17 488	17 339	16 576	16 506	16 441	16 678	259	262	219	230	195	137	120		
女	7 495	7 797	8 507	9 029	9 189	9 297	9 336	128	146	141	125	106	86	79		
30～39	59 184	57 741	57 066	56 979	57 652	58 038	58 571	6 847	7 189	7 020	6 878	6 950	6 597	5 926		
男	50 192	48 024	46 317	45 205	44 546	43 446	42 569	5 044	5 018	4 793	4 516	4 395	4 058	3 524		
女	8 992	9 717	10 749	11 774	13 106	14 592	16 002	1 803	2 171	2 227	2 362	2 555	2 539	2 402		
40～49	38 292	40 324	42 522	44 474	44 563	45 290	46 256	21 171	22 848	23 498	23 725	23 138	22 754	21 808		
男	35 024	36 769	38 431	39 770	39 300	39 229	39 171	18 050	19 255	19 534	19 368	18 637	17 890	16 597		
女	3 268	3 555	4 091	4 704	5 263	6 061	7 085	3 121	3 593	3 964	4 357	4 501	4 864	5 211		
50～59	15 417	17 565	19 620	22 022	25 279	27 688	30 464	16 245	19 223	21 705	24 760	28 640	30 194	31 327		
男	14 304	16 270	18 136	20 328	23 341	25 392	27 796	14 408	17 020	19 143	21 765	25 083	26 123	26 843		
女	1 113	1 295	1 484	1 694	1 938	2 296	2 668	1 837	2 203	2 562	2 995	3 557	4 071	4 484		
60～69	8 077	7 868	8 101	8 500	8 832	10 938	12 941	16 719	15 764	14 914	14 734	14 436	17 350	20 276		
男	7 662	7 453	7 649	8 019	8 275	10 236	12 081	15 144	14 371	13 522	13 336	12 914	15 419	17 988		
女	415	415	452	481	557	702	860	1 575	1 393	1 392	1 398	1 522	1 931	2 288		
70歳以上	5 643	5 795	5 976	6 103	6 306	6 574	6 720	22 464	23 177	22 946	22 533	21 748	20 513	19 929		
男	5 168	5 424	5 525	5 658	5 882	6 153	6 304	19 663	20 987	20 156	19 857	19 244	18 260	17 758		
女	475	371	451	445	424	421	416	2 801	2 190	2 790	2 676	2 504	2 253	2 171		

歯科医師(病院の従事者)								歯科医師(診療所の従事者)						
(単位:人)	平成10年 (1998)	12 (2000)	14 ('02)	16 ('04)	18 ('06)	20 ('08)	22 ('10)	平成10年 (1998)	12 (2000)	14 ('02)	16 ('04)	18 ('06)	20 ('08)	22 ('10)
総 数	11 543	11 526	11 674	11 638	12 269	12 061	12 438	74 126	76 884	78 825	81 058	82 324	84 613	86 285
男	8 735	8 551	8 422	8 201	8 525	8 272	8 419	63 188	65 318	66 399	67 351	67 876	69 119	69 749
女	2 808	2 975	3 252	3 437	3 744	3 789	4 019	10 938	11 566	12 426	13 707	14 448	15 494	16 536
29歳以下	4 908	4 759	4 704	4 414	4 775	4 527	4 578	3 986	3 646	3 548	3 484	3 187	3 128	3 079
男	3 088	2 855	2 659	2 427	2 701	2 560	2 578	2 924	2 483	2 333	2 217	2 018	1 974	1 875
女	1 820	1 904	2 045	1 987	2 074	1 967	2 000	1 062	1 163	1 215	1 267	1 169	1 154	1 204
30～39	4 090	3 936	3 851	3 936	4 113	3 968	4 114	20 539	19 381	18 357	17 809	17 242	16 811	16 090
男	3 375	3 173	2 993	2 885	2 868	2 624	2 662	16 899	15 672	14 481	13 583	12 791	11 988	11 120
女	715	763	858	1 051	1 245	1 344	1 452	3 640	3 709	3 876	4 226	4 451	4 823	4 970
40～49	1 670	1 827	1 980	2 024	1 993	1 963	1 887	23 975	25 215	25 810	25 521	24 326	23 559	22 340
男	1 462	1 602	1 741	1 749	1 710	1 654	1 524	20 524	21 385	21 708	21 353	20 119	19 211	17 841
女	208	225	239	275	283	309	363	3 451	3 830	4 102	4 168	4 207	4 348	4 499
50～59	633	745	865	986	1 094	1 226	1 375	11 953	14 720	16 941	19 621	22 410	23 620	24 730
男	583	677	769	878	972	1 085	1 216	10 847	13 247	15 073	17 154	19 419	20 190	20 956
女	50	68	96	108	122	141	159	1 106	1 473	1 868	2 467	2 991	3 430	3 774
60～69	205	229	235	245	261	346	452	6 949	6 766	7 117	7 637	8 238	10 755	13 197
男	196	219	225	231	244	320	410	6 362	6 227	6 520	6 999	7 516	9 794	11 888
女	9	10	10	14	17	26	42	587	539	597	638	722	961	1 309
70歳以上	37	30	39	33	33	31	32	6 724	7 155	7 052	6 986	6 921	6 740	6 849
男	31	25	35	31	30	29	29	5 632	6 303	6 284	6 045	6 013	5 962	6 069
女	6	5	4	2	3	2	3	1 092	852	768	941	908	778	780

薬剤師(薬局の従事者)								薬剤師(病院・診療所の従事者)						
(単位:人)	平成10年 (1998)	12 (2000)	14 ('02)	16 ('04)	18 ('06)	20 ('08)	22 ('10)	平成10年 (1998)	12 (2000)	14 ('02)	16 ('04)	18 ('06)	20 ('08)	22 ('10)
総 数	81 220	94 760	106 892	116 303	125 254	135 716	145 603	49 039	48 150	47 536	48 094	48 964	50 336	52 013
男	28 069	31 574	35 116	37 864	40 758	44 308	47 712	15 383	15 441	15 566	16 065	16 601	17 120	17 936
女	53 151	63 186	71 776	78 439	84 496	91 408	97 891	33 656	32 709	31 970	32 029	32 363	33 216	34 077
29歳以下	14 459	18 316	20 384	20 547	20 318	21 225	22 212	14 723	13 755	12 591	11 875	12 012	12 587	12 530
男	3 948	4 909	5 649	6 055	6 510	7 085	7 864	3 408	3 222	3 173	3 214	3 407	3 690	3 950
女	10 511	13 407	14 735	14 492	13 808	14 140	14 348	11 315	10 533	9 418	8 661	8 605	8 897	8 580
30～39	19 535	22 291	25 857	29 176	32 768	35 103	37 151	12 859	12 079	12 079	12 350	12 666	12 944	13 775
男	6 454	7 297	8 521	9 597	10 859	11 858	12 809	4 764	4 548	4 458	4 483	4 614	4 769	5 024
女	13 081	14 994	17 336	19 579	21 909	23 245	24 342	8 095	7 531	7 621	7 867	8 052	8 175	8 751
40～49	21 888	25 062	27 687	29 729	30 612	32 317	34 138	12 885	12 712	12 233	11 851	11 061	10 413	10 320
男	6 177	6 883	7 544	8 090	8 362	8 860	9 420	4 618	4 661	4 575	4 386	4 126	3 823	3 750
女	15 711	18 179	20 143	21 639	22 250	23 457	24 718	8 267	8 051	7 658	7 465	6 935	6 590	6 570
50～59	12 534	15 623	18 516	21 443	25 083	27 659	30 043	5 903	6 832	7 682	8 806	9 829	10 320	10 665
男	4 296	5 086	5 713	6 251	7 114	7 582	8 090	3 173	2 195	2 563	3 140	3 568	3 744	3 871
女	8 238	10 537	12 803	15 192	17 969	20 077	21 953	4 170	4 637	5 119	5 666	6 261	6 576	6 794
60～69	7 766	7 838	8 399	9 321	10 212	12 977	15 657	2 016	1 979	2 044	2 243	2 298	2 908	3 505
男	4 119	4 008	4 081	4 333	4 347	5 338	6 083	575	506	478	553	594	783	1 025
女	3 647	3 830	4 318	4 988	5 865	7 639	9 574	1 441	1 473	1 566	1 690	1 704	2 125	2 480
70歳以上	5 038	5 621	6 047	6 087	6 261	6 435	6 402	653	792	905	969	1 098	1 164	1 218
男	3 075	3 386	3 606	3 538	3 566	3 585	3 446	285	309	319	289	292	311	316
女	1 963	2 235	2 441	2 549	2 695	2 850	2 956	368	483	586	680	806	853	902

注:「総数」には、年齢不詳を含む。

統計表 6 医療施設従事医師・歯科医師数及び構成割合、年齢階級・診療科名(主たる)別

平成22(2010)年12月31日現在

	医療施設に従事する医師数(人)							構成割合(%)						
	総数	29歳以下	30~39	40~49	50~59	60~69	70歳以上	総数	29歳以下	30~39	40~49	50~59	60~69	70歳以上
総数	280 431	26 213	64 497	68 064	61 791	33 217	26 649	100.0	100.0	100.0	100.0	100.0	100.0	100.0
(従事する診療科)														
内科	61 878	1 558	6 582	13 221	17 651	11 495	11 371	22.1	5.9	10.2	19.4	28.6	34.6	42.7
呼吸器内科	4 944	451	1 891	1 353	853	268	128	1.8	1.7	2.9	2.0	1.4	0.8	0.5
循環器内科	10 829	816	3 730	3 130	1 999	862	292	3.9	3.1	5.8	4.6	3.2	2.6	1.1
消化器内科(胃腸内科)	12 188	810	3 992	3 350	2 337	1 117	582	4.3	3.1	6.2	4.9	3.8	3.4	2.2
腎臓内科	3 085	306	1 263	827	456	181	52	1.1	1.2	2.0	1.2	0.7	0.5	0.2
神経内科	4 094	315	1 342	1 190	826	327	94	1.5	1.2	2.1	1.7	1.3	1.0	0.4
糖尿病内科(代謝内科)	3 488	352	1 239	957	607	233	100	1.2	1.3	1.9	1.4	1.0	0.7	0.4
血液内科	2 118	208	772	666	356	100	16	0.8	0.8	1.2	1.0	0.6	0.3	0.1
皮膚科	8 470	424	2 116	2 176	1 900	1 072	782	3.0	1.6	3.3	3.2	3.1	3.2	2.9
アレルギー科	209	7	44	47	56	34	21	0.1	0.0	0.1	0.1	0.1	0.1	0.1
リウマチ科	1 058	98	370	275	194	91	30	0.4	0.4	0.6	0.4	0.3	0.3	0.1
感染症内科	303	21	119	94	41	14	14	0.1	0.1	0.2	0.1	0.1	0.0	0.1
小児科	15 870	1 029	4 070	3 326	3 831	2 192	1 422	5.7	3.9	6.3	4.9	6.2	6.6	5.3
精神科	14 201	506	3 517	3 755	3 261	1 699	1 463	5.1	1.9	5.5	5.5	5.3	5.1	5.5
心療内科	856	18	135	243	275	120	65	0.3	0.1	0.2	0.4	0.4	0.4	0.2
外科	16 704	1 000	3 385	4 013	3 690	2 421	2 195	6.0	3.8	5.2	5.9	6.0	7.3	8.2
呼吸器外科	1 527	83	527	492	324	88	13	0.5	0.3	0.8	0.7	0.5	0.3	0.0
心臓血管外科	2 812	166	986	891	591	154	24	1.0	0.6	1.5	1.3	1.0	0.5	0.1
乳腺外科	1 266	47	386	419	286	95	33	0.5	0.2	0.6	0.6	0.5	0.3	0.1
気管食道外科	62	-	25	25	8	3	1	0.0	-	0.0	0.0	0.0	0.0	0.0
消化器外科(胃腸外科)	4 369	188	1 404	1 498	834	331	114	1.6	0.7	2.2	2.2	1.3	1.0	0.4
泌尿器科	6 514	280	1 733	1 822	1 589	742	348	2.3	1.1	2.7	2.7	2.6	2.2	1.3
肛門外科	417	2	35	104	123	92	61	0.1	0.0	0.1	0.2	0.2	0.3	0.2
脳神経外科	6 695	320	1 658	1 954	1 747	757	259	2.4	1.2	2.6	2.9	2.8	2.3	1.0
整形外科	19 975	805	4 753	5 603	4 694	2 401	1 719	7.1	3.1	7.4	8.2	7.6	7.2	6.5
形成外科	2 135	185	974	522	331	99	24	0.8	0.7	1.5	0.8	0.5	0.3	0.1
美容外科	427	7	162	142	85	24	7	0.2	0.0	0.3	0.2	0.1	0.1	0.0
眼科	12 797	453	3 065	3 811	2 948	1 244	1 276	4.6	1.7	4.8	5.6	4.8	3.7	4.8
耳鼻いんこう科	9 032	375	1 945	2 353	2 166	1 010	1 183	3.2	1.4	3.0	3.5	3.5	3.0	4.4
小児外科	663	34	242	181	133	63	10	0.2	0.1	0.4	0.3	0.2	0.2	0.0
産婦人科	10 227	663	2 392	2 220	2 129	1 487	1 336	3.6	2.5	3.7	3.3	3.4	4.5	5.0
産科	425	42	141	92	97	38	15	0.2	0.2	0.2	0.1	0.2	0.1	0.1
婦人科	1 717	16	236	349	410	292	414	0.6	0.1	0.4	0.5	0.7	0.9	1.6
リハビリテーション科	1 909	27	379	562	464	257	220	0.7	0.1	0.6	0.8	0.8	0.8	0.8
放射線科	5 597	462	1 784	1 730	1 167	342	112	2.0	1.8	2.8	2.5	1.9	1.0	0.4
麻酔科	7 721	882	2 840	2 070	1 412	450	67	2.8	3.4	4.4	3.0	2.3	1.4	0.3
病理診断科	1 515	87	359	427	368	207	67	0.5	0.3	0.6	0.6	0.6	0.6	0.3
臨床検査科	480	8	80	130	148	85	29	0.2	0.0	0.1	0.2	0.2	0.3	0.1
救急科	2 267	301	990	587	320	64	5	0.8	1.1	1.5	0.9	0.5	0.2	0.0
臨床研修医	14 552	12 608	1 767	156	19	2	-	5.2	48.1	2.7	0.2	0.0	0.0	-
全科	249	25	73	43	36	29	43	0.1	0.1	0.1	0.1	0.1	0.1	0.2
その他	3 473	112	835	997	785	440	304	1.2	0.4	1.3	1.5	1.3	1.3	1.1
主たる診療科名不詳	919	32	78	189	180	157	283	0.3	0.1	0.1	0.3	0.3	0.5	1.1
診療科名不詳	394	84	81	72	64	38	55	0.1	0.3	0.1	0.1	0.1	0.1	0.2

	医療施設に従事する歯科医師数(人)							構成割合(%)						
	総数	29歳以下	30~39	40~49	50~59	60~69	70歳以上	総数	29歳以下	30~39	40~49	50~59	60~69	70歳以上
総数	98 723	7 657	20 204	24 227	26 105	13 649	6 881	100.0	100.0	100.0	100.0	100.0	100.0	100.0
(従事する診療科)														
歯科	86 454	4 326	16 738	21 717	24 120	12 854	6 699	87.6	56.5	82.8	89.6	92.4	94.2	97.4
矯正歯科	3 489	426	1 105	986	638	274	60	3.5	5.6	5.5	4.1	2.4	2.0	0.9
小児歯科	1 968	192	505	504	538	206	23	2.0	2.5	2.5	2.1	2.1	1.5	0.3
歯科口腔外科	3 996	827	1 526	812	590	211	30	4.0	10.8	7.6	3.4	2.3	1.5	0.4
臨床研修歯科医	2 096	1 860	218	13	4	1	-	2.1	24.3	1.1	0.1	0.0	0.0	-
主たる診療科名不詳	720	26	112	195	215	103	69	0.7	0.3	0.6	0.8	0.8	0.8	1.0

注：複数の診療科に従事している場合の主として従事する診療科と、1診療科のみに従事している場合の診療科である。

統計表 7 医師数, 構成割合及び人口10万対医師数の年次推移, 施設・業務の種別

各年12月31日現在

	平成10年 (1998)	12 (2000)	14 (’02)	16 (’04)	18 (’06)	20 (’08)	22 (’10)
医 師 数 (人)							
総 数	248 611	255 792	262 687	270 371	277 927	286 699	295 049
医療施設の従事者	236 933	243 201	249 574	256 668	263 540	271 897	280 431
病院の従事者	153 100	154 588	159 131	163 683	168 327	174 266	180 966
病院(医育機関附属病院を除く)の開設者 又は法人の代表者	6 015	5 898	5 834	5 745	5 482	5 398	5 430
病院(医育機関附属の病院を除く)の勤務者	105 984	106 845	110 159	114 515	118 157	122 305	126 979
医育機関附属の病院の勤務者	41 101	41 845	43 138	43 423	44 688	46 563	48 557
診療所の従事者	83 833	88 613	90 443	92 985	95 213	97 631	99 465
診療所の開設者	66 461	69 274	69 936	70 828	71 192	71 913	72 566
診療所の勤務者	17 372	19 339	20 507	22 157	24 021	25 718	26 899
介護老人保健施設の従事者	1 838	2 114	2 315	2 668	2 891	3 095	3 117
医療施設・介護老人保健施設以外の従事者	7 777	8 154	8 611	8 607	8 696	8 923	8 790
医育機関の臨床系以外の勤務者又は大学院生	4 125	4 319	4 151	4 049	3 965	3 695	3 679
医育機関以外の教育機関又は研究機関の勤務者	1 144	1 107	1 223	1 211	1 354	1 528	1 586
行政機関、産業医、保健衛生業務の従事者	3 237	3 347	3 377	3 700	3 525
行政機関又は保健衛生施設の従事者	2 508	2 728
その他の者	2 063	2 148	2 178	2 421	2 785	2 771	2 707
その他の業務の従事者	344	320	316	369	512	628	621
無職の者	1 719	1 828	1 862	2 052	2 273	2 143	2 086
不 詳	-	175	9	7	15	13	4
構 成 割 合 (%)							
総 数	100.0	100.0	100.0	100.0	100.0	100.0	100.0
医療施設の従事者	95.3	95.1	95.0	94.9	94.8	94.8	95.0
病院の従事者	61.6	60.4	60.6	60.5	60.6	60.8	61.3
病院(医育機関附属病院を除く)の開設者 又は法人の代表者	2.4	2.3	2.2	2.1	2.0	1.9	1.8
病院(医育機関附属の病院を除く)の勤務者	42.6	41.8	41.9	42.4	42.5	42.7	43.0
医育機関附属の病院の勤務者	16.5	16.4	16.4	16.1	16.1	16.2	16.5
診療所の従事者	33.7	34.6	34.4	34.4	34.3	34.1	33.7
診療所の開設者	26.7	27.1	26.6	26.2	25.6	25.1	24.6
診療所の勤務者	7.0	7.6	7.8	8.2	8.6	9.0	9.1
介護老人保健施設の従事者	0.7	0.8	0.9	1.0	1.0	1.1	1.1
医療施設・介護老人保健施設以外の従事者	3.1	3.2	3.3	3.2	3.1	3.1	3.0
医育機関の臨床系以外の勤務者又は大学院生	1.7	1.7	1.6	1.5	1.4	1.3	1.2
医育機関以外の教育機関又は研究機関の勤務者	0.5	0.4	0.5	0.4	0.5	0.5	0.5
行政機関、産業医、保健衛生業務の従事者	1.2	1.2	1.2	1.3	1.2
行政機関又は保健衛生施設の従事者	1.0	1.1
その他の者	0.8	0.8	0.8	0.9	1.0	1.0	0.9
その他の業務の従事者	0.1	0.1	0.1	0.1	0.2	0.2	0.2
無職の者	0.7	0.7	0.7	0.8	0.8	0.7	0.7
不 詳	-	0.1	0.0	0.0	0.0	0.0	0.0
人 口 10 万 対 医 師 数 (人)							
総 数	196.6	201.5	206.1	211.7	217.5	224.5	230.4
医療施設の従事者	187.3	191.6	195.8	201.0	206.3	212.9	219.0
病院の従事者	121.0	121.8	124.9	128.2	131.7	136.5	141.3
病院(医育機関附属病院を除く)の開設者 又は法人の代表者	4.8	4.6	4.6	4.5	4.3	4.2	4.2
病院(医育機関附属の病院を除く)の勤務者	83.8	84.2	86.4	89.7	92.5	95.8	99.2
医育機関附属の病院の勤務者	32.5	33.0	33.9	34.0	35.0	36.5	37.9
診療所の従事者	66.3	69.8	71.0	72.8	74.5	76.5	77.7
診療所の開設者	52.5	54.6	54.9	55.5	55.7	56.3	56.7
診療所の勤務者	13.7	15.2	16.1	17.4	18.8	20.1	21.0
介護老人保健施設の従事者	1.5	1.7	1.8	2.1	2.3	2.4	2.4
医療施設・介護老人保健施設以外の従事者	6.1	6.4	6.8	6.7	6.8	7.0	6.9
医育機関の臨床系以外の勤務者又は大学院生	3.3	3.4	3.3	3.2	3.1	2.9	2.9
医育機関以外の教育機関又は研究機関の勤務者	0.9	0.9	1.0	0.9	1.1	1.2	1.2
行政機関、産業医、保健衛生業務の従事者	2.5	2.6	2.6	2.9	2.8
行政機関又は保健衛生施設の従事者	2.0	2.1
その他の者	1.6	1.7	1.7	1.9	2.2	2.2	2.1
その他の業務の従事者	0.3	0.3	0.2	0.3	0.4	0.5	0.5
無職の者	1.4	1.4	1.5	1.6	1.8	1.7	1.6
不 詳	-	0.1	0.0	0.0	0.0	0.0	0.0

統計表 8 歯科医師数、構成割合及び人口10万対歯科医師数の年次推移、施設・業務の種別

各年12月31日現在

	平成10年 (1998)	12 (2000)	14 (’02)	16 (’04)	18 (’06)	20 (’08)	22 (’10)
歯 科 医 師 数 (人)							
総 数	88 061	90 857	92 874	95 197	97 198	99 426	101 576
医療施設の従事者	85 669	88 410	90 499	92 696	94 593	96 674	98 723
病院の従事者	11 543	11 526	11 674	11 638	12 269	12 061	12 438
病院(医育機関附属病院を除く)の開設者 又は法人の代表者	13	14	12	10	13	13	20
病院(医育機関附属の病院を除く)の勤務者	2 217	2 267	2 502	2 550	2 741	2 875	2 894
医育機関附属の病院の勤務者	9 313	9 245	9 160	9 078	9 515	9 173	9 524
診療所の従事者	74 126	76 884	78 825	81 058	82 324	84 613	86 285
診療所の開設者	55 056	56 866	57 784	58 545	58 956	59 560	60 100
診療所の勤務者	19 070	20 018	21 041	22 513	23 368	25 053	26 185
介護老人保健施設の従事者	2	6	11	8	15	16	16
医療施設・介護老人保健施設以外の従事者	1 176	1 252	1 273	1 318	1 336	1 373	1 422
医育機関の臨床系以外の勤務者又は大学院生	906	967	893	992	1 007	997	1 016
医育機関以外の教育機関又は研究機関の勤務者	65	72	128	100	98	134	135
行政機関又は保健衛生業務の従事者	…	…	252	226	231	242	271
行政機関又は保健衛生施設の従事者	205	213	…	…	…	…	…
その他の者	1 214	1 137	1 088	1 174	1 245	1 357	1 411
その他の業務の従事者	164	147	135	179	161	222	277
無職の者	1 050	990	953	995	1 084	1 135	1 134
不 詳	-	52	3	1	9	6	4
構 成 割 合 (%)							
総 数	100.0	100.0	100.0	100.0	100.0	100.0	100.0
医療施設の従事者	97.3	97.3	97.4	97.4	97.3	97.2	97.2
病院の従事者	13.1	12.7	12.6	12.2	12.6	12.1	12.2
病院(医育機関附属病院を除く)の開設者 又は法人の代表者	0.0	0.0	0.0	0.0	0.0	0.0	0.0
病院(医育機関附属の病院を除く)の勤務者	2.5	2.5	2.7	2.7	2.8	2.9	2.8
医育機関附属の病院の勤務者	10.6	10.2	9.9	9.5	9.8	9.2	9.4
診療所の従事者	84.2	84.6	84.9	85.1	84.7	85.1	84.9
診療所の開設者	62.5	62.6	62.2	61.5	60.7	59.9	59.2
診療所の勤務者	21.7	22.0	22.7	23.6	24.0	25.2	25.8
介護老人保健施設の従事者	0.0	0.0	0.0	0.0	0.0	0.0	0.0
医療施設・介護老人保健施設以外の従事者	1.3	1.4	1.4	1.4	1.4	1.4	1.4
医育機関の臨床系以外の勤務者又は大学院生	1.0	1.1	1.0	1.0	1.0	1.0	1.0
医育機関以外の教育機関又は研究機関の勤務者	0.1	0.1	0.1	0.1	0.1	0.1	0.1
行政機関又は保健衛生業務の従事者	…	…	0.3	0.2	0.2	0.2	0.3
行政機関又は保健衛生施設の従事者	0.2	0.2	…	…	…	…	…
その他の者	1.4	1.3	1.2	1.2	1.3	1.4	1.4
その他の業務の従事者	0.2	0.2	0.1	0.2	0.2	0.2	0.3
無職の者	1.2	1.1	1.0	1.0	1.1	1.1	1.1
不 詳	-	0.1	0.0	0.0	0.0	0.0	0.0
人 口 10 万 対 歯 科 医 師 数 (人)							
総 数	69.6	71.6	72.9	74.6	76.1	77.9	79.3
医療施設の従事者	67.7	69.7	71.0	72.6	74.0	75.7	77.1
病院の従事者	9.1	9.1	9.2	9.1	9.6	9.4	9.7
病院(医育機関附属病院を除く)の開設者 又は法人の代表者	0.0	0.0	0.0	0.0	0.0	0.0	0.0
病院(医育機関附属の病院を除く)の勤務者	1.8	1.8	2.0	2.0	2.1	2.3	2.3
医育機関附属の病院の勤務者	7.4	7.3	7.2	7.1	7.4	7.2	7.4
診療所の従事者	58.6	60.6	61.9	63.5	64.4	66.3	67.4
診療所の開設者	43.5	44.8	45.3	45.9	46.1	46.6	46.9
診療所の勤務者	15.1	15.8	16.5	17.6	18.3	19.6	20.4
介護老人保健施設の従事者	0.0	0.0	0.0	0.0	0.0	0.0	0.0
医療施設・介護老人保健施設以外の従事者	0.9	1.0	1.0	1.0	1.0	1.1	1.1
医育機関の臨床系以外の勤務者又は大学院生	0.7	0.8	0.7	0.8	0.8	0.8	0.8
医育機関以外の教育機関又は研究機関の勤務者	0.1	0.1	0.1	0.1	0.1	0.1	0.1
行政機関又は保健衛生業務の従事者	…	…	0.2	0.2	0.2	0.2	0.2
行政機関又は保健衛生施設の従事者	0.2	0.2	…	…	…	…	…
その他の者	1.0	0.9	0.9	0.9	1.0	1.1	1.1
その他の業務の従事者	0.1	0.1	0.1	0.1	0.1	0.2	0.2
無職の者	0.8	0.8	0.7	0.8	0.8	0.9	0.9
不 詳	-	0.0	0.0	0.0	0.0	0.0	0.0

統計表 9 医師・歯科医師・薬剤師の平均年齢の年次推移, 施設・業務の種別

医 師

各年12月31日現在

	平成10年 (1998)	12 (2000)	14 (’02)	16 (’04)	18 (’06)	20 (’08)	22 (’10)
総 数	47.5 歳	47.8 歳	48.0 歳	48.2 歳	48.5 歳	48.8 歳	49.1 歳
医療施設の従事者	47.2	47.5	47.6	47.8	48.1	48.3	48.6
病院の従事者	41.0	41.4	41.7	42.1	42.4	42.9	43.3
病院(医育機関附属の病院を除く)の従事者	42.8	43.2	43.6	43.9	44.2	44.7	45.2
病院(医育機関附属病院を除く)の開設者 又は法人の代表者	61.0	61.5	61.8	62.0	62.7	63.1	63.6
病院(医育機関附属の病院を除く)の勤務者	41.7	42.2	42.6	42.9	43.4	43.9	44.4
医育機関附属の病院の勤務者	36.3	36.6	36.6	37.1	37.5	37.8	38.1
診療所の従事者	58.3	58.1	58.0	58.0	58.0	58.0	58.3
診療所の開設者	59.7	59.5	59.5	59.4	59.4	59.4	59.7
診療所の勤務者	53.2	52.9	53.2	53.5	53.7	54.0	54.6
介護老人保健施設の従事者	62.8	63.8	64.6	65.3	66.3	67.0	68.0
医療施設・介護老人保健施設以外の従事者	47.2	47.4	47.6	48.2	49.2	50.0	50.4
その他の者	70.5	71.8	71.7	71.9	71.6	69.9	70.8

歯 科 医 師

	平成10年 (1998)	12 (2000)	14 (’02)	16 (’04)	18 (’06)	20 (’08)	22 (’10)
総 数	46.1 歳	46.6 歳	47.1 歳	47.6 歳	48.1 歳	48.6 歳	49.3 歳
医療施設の従事者	45.8	46.4	46.9	47.4	47.9	48.5	49.1
病院の従事者	34.4	34.9	35.3	35.8	35.7	36.2	36.6
病院(医育機関附属の病院を除く)の従事者	…	39.5	39.6	40.0	40.3	40.6	41.5
病院(医育機関附属病院を除く)の開設者 又は法人の代表者	63.3	61.1	61.9	52.4	57.4	51.4	50.2
病院(医療機関附属の病院を除く)の勤務者	38.7	39.3	39.5	39.9	40.2	40.6	41.4
医育機関附属の病院の勤務者	33.4	33.8	34.1	34.6	34.4	34.9	35.1
診療所の従事者	47.6	48.1	48.6	49.1	49.8	50.2	50.9
診療所の開設者	49.8	50.4	51.1	51.8	52.6	53.3	54.1
診療所の勤務者	41.2	41.7	41.7	42.1	42.7	43.0	43.5
介護老人保健施設の従事者	39.5	57.5	46.0	65.5	54.2	56.6	52.3
医療施設・介護老人保健施設以外の従事者	41.0	41.2	41.6	42.2	43.4	44.0	45.0
その他の者	67.5	67.4	66.4	65.9	65.5	64.1	63.8

薬 剤 師

	平成10年 (1998)	12 (2000)	14 (’02)	16 (’04)	18 (’06)	20 (’08)	22 (’10)
総 数	42.4 歳	42.6 歳	43.0 歳	43.3 歳	43.7 歳	44.0 歳	44.5 歳
薬局・医療施設の従事者	42.4	42.6	42.9	43.3	43.6	43.9	44.2
薬局の従事者	44.5	44.0	44.0	44.2	44.5	44.7	45.1
薬局の開設者	56.1	56.4	56.9	57.2	57.6	58.0	58.4
薬局の勤務者	40.7	40.6	40.9	41.5	42.1	42.5	43.1
病院・診療所の従事者	38.9	39.7	40.4	41.0	41.3	41.5	41.8
病院・診療所で調剤業務の従事者	38.6	39.3	40.1	40.6	40.9	41.0	41.3
病院・診療所で検査業務の従事者	46.6	47.6	50.3	50.3	51.0	52.3	53.5
病院・診療所でその他の業務の従事者	46.4	47.4	47.5	48.6	49.3	50.1	51.2
薬局・医療施設以外の従事者	40.7	41.2	41.6	41.8	42.4	42.7	43.7
その他の者	47.2	47.8	48.2	48.8	49.0	49.3	50.3

統計表 10 医療施設従事医師数, 施設の種別・性・診療科名(主たる)別

平成22(2010)年12月31日現在

	医療施設に従事する医師数(人)								
	総 数			病 院			診 療 所		
	総数	男	女	総数	男	女	総数	男	女
総 数	280 431	227 429	53 002	180 966	144 599	36 367	99 465	82 830	16 635
(従 事 す る 診 療 科)									
内 科	61 878	52 753	9 125	22 656	18 535	4 121	39 222	34 218	5 004
呼 吸 器 内 科	4 944	4 032	912	4 465	3 614	851	479	418	61
循 環 器 内 科	10 829	9 710	1 119	8 991	8 014	977	1 838	1 696	142
消化器内科(胃腸内科)	12 188	10 582	1 606	8 876	7 537	1 339	3 312	3 045	267
腎 臓 内 科	3 085	2 295	790	2 647	1 963	684	438	332	106
神 経 内 科	4 094	3 236	858	3 721	2 932	789	373	304	69
糖尿病内科(代謝内科)	3 488	2 418	1 070	2 931	2 034	897	557	384	173
血 液 内 科	2 118	1 689	429	2 104	1 677	427	14	12	2
皮 膚 科	8 470	4 865	3 605	3 454	1 751	1 703	5 016	3 114	1 902
ア レ ル ギ ー 科	209	159	50	112	86	26	97	73	24
リ ウ マ チ 科	1 058	835	223	900	707	193	158	128	30
感 染 症 内 科	303	261	42	281	241	40	22	20	2
小 児 科	15 870	10 625	5 245	9 308	6 087	3 221	6 562	4 538	2 024
精 神 科	14 201	11 301	2 900	10 963	8 722	2 241	3 238	2 579	659
心 療 内 科	856	651	205	307	220	87	549	431	118
外 科	16 704	15 859	845	12 723	11 947	776	3 981	3 912	69
呼 吸 器 外 科	1 527	1 432	95	1 510	1 416	94	17	16	1
心 臓 血 管 外 科	2 812	2 670	142	2 755	2 615	140	57	55	2
乳 腺 外 科	1 266	919	347	1 040	734	306	226	185	41
気 管 食 道 外 科	62	58	4	56	52	4	6	6	-
消化器外科(胃腸外科)	4 369	4 164	205	4 073	3 875	198	296	289	7
泌 尿 器 科	6 514	6 222	292	4 778	4 520	258	1 736	1 702	34
肛 門 外 科	417	390	27	156	141	15	261	249	12
脳 神 経 外 科	6 695	6 387	308	5 642	5 350	292	1 053	1 037	16
整 形 外 科	19 975	19 148	827	12 417	11 792	625	7 558	7 356	202
形 成 外 科	2 135	1 590	545	1 767	1 302	465	368	288	80
美 容 外 科	427	364	63	21	14	7	406	350	56
眼 科	12 797	8 015	4 782	4 734	2 851	1 883	8 063	5 164	2 899
耳 鼻 い ん こ う 科	9 032	7 269	1 763	3 626	2 806	820	5 406	4 463	943
小 児 外 科	663	551	112	637	530	107	26	21	5
産 婦 人 科	10 227	7 328	2 899	5 941	3 820	2 121	4 286	3 508	778
産 科	425	302	123	308	199	109	117	103	14
婦 人 科	1 717	1 187	530	713	496	217	1 004	691	313
リハビリテーション科	1 909	1 514	395	1 780	1 421	359	129	93	36
放 射 線 科	5 597	4 363	1 234	5 238	4 097	1 141	359	266	93
麻 酔 科	7 721	5 031	2 690	7 160	4 605	2 555	561	426	135
病 理 診 断 科	1 515	1 195	320	1 481	1 170	311	34	25	9
臨 床 検 査 科	480	386	94	476	383	93	4	3	1
救 急 科	2 267	2 033	234	2 259	2 025	234	8	8	-
臨 床 研 修 医	14 552	9 619	4 933	14 540	9 612	4 928	12	7	5
全 科	249	205	44	124	96	28	125	109	16
そ の 他	3 473	2 703	770	2 723	2 145	578	750	558	192
主たる診療科名不詳	919	802	117	264	223	41	655	579	76
不 詳	394	311	83	308	242	66	86	69	17

注：複数の診療科に従事している場合の主として従事する診療科と、1診療科のみに従事している場合の診療科である。

統計表 11 医療施設従事医師数の年次推移、年齢階級・診療科名(主たる)別

各年12月31日現在

		医療施設に従事する医師数(人)								
		平成6年 (1994)	8 ('96)	10 ('98)	12 (2000)	14 ('02)	16 ('04)	18 ('06)	20 ('08)	22 ('10)
		小児科								
総	数	13 346	13 781	13 989	14 156	14 481	14 677	14 700	15 236	15 870
29	歳以下	1 444	1 564	1 606	1 667	1 781	1 521	1 095	986	1 029
30	～	3 558	3 354	3 226	3 155	3 156	3 276	3 522	3 853	4 070
40	～	3 485	3 954	3 921	3 929	3 793	3 734	3 462	3 352	3 326
50	～	1 666	1 718	2 097	2 524	2 911	3 262	3 722	3 774	3 831
60	～	1 997	1 705	1 400	1 291	1 291	1 357	1 416	1 837	2 192
70	歳以上	1 196	1 486	1 739	1 590	1 549	1 527	1 483	1 434	1 422
		産婦人科・産科								
総	数	11 391	11 264	11 269	11 059	11 034	10 594	10 074	10 389	10 652
29	歳以下	993	1 085	1 087	1 029	1 128	838	550	612	705
30	～	2 665	2 560	2 561	2 446	2 382	2 382	2 358	2 493	2 533
40	～	2 463	2 627	2 505	2 474	2 509	2 492	2 391	2 361	2 312
50	～	1 653	1 532	1 781	1 945	2 077	2 135	2 220	2 187	2 226
60	～	2 562	2 127	1 725	1 499	1 282	1 161	1 092	1 354	1 525
70	歳以上	1 055	1 333	1 610	1 666	1 656	1 586	1 463	1 382	1 351
		外科 ¹⁾								
総	数	28 233	28 651	28 871	28 732	28 396	28 097	26 470	27 525	27 820
29	歳以下	3 604	3 660	3 383	3 169	2 986	2 656	1 451	1 522	1 520
30	～	9 287	8 953	8 733	8 397	7 997	7 714	7 242	7 232	6 990
40	～	6 012	6 810	7 010	7 326	7 661	7 756	7 557	7 746	7 623
50	～	3 691	3 505	4 032	4 296	4 419	4 668	5 145	5 584	5 989
60	～	4 061	3 656	3 236	2 946	2 707	2 616	2 480	2 978	3 247
70	歳以上	1 578	2 067	2 477	2 594	2 626	2 687	2 595	2 463	2 451
不	詳	-	-	-	4	-	-	-	-	-

注:1) 平成6～18年は外科、呼吸器外科、心臓血管外科、気管食道科、こう門科、小児外科をい、平成20、22年は外科、呼吸器外科、心臓血管外科、乳腺外科、気管食道外科、消化器外科(胃腸外科)、肛門外科、小児外科をいう。

統計表 12 医療施設従事歯科医師数の年次比較、施設の種別・性・診療科名(主たる)別

各年12月31日現在

		医療施設に従事する歯科医師数(人)																	
		総 数						病 院						診 療 所					
		平成 22 年 (2010)		平成 20 年 (2008)		平成 22 年 (2010)		平成 20 年 (2008)		平成 22 年 (2010)		平成 20 年 (2008)		平成 22 年 (2010)		平成 20 年 (2008)			
		男	女	男	女	男	女	男	女	男	女	男	女	男	女	男	女		
総	数	98 723	78 168	20 555	96 674	77 391	19 283	12 438	8 419	4 019	12 061	8 272	3 789	86 285	69 749	16 536	84 613	69 119	15 494
(従事する診療科)																			
歯	科	86 454	70 493	15 961	84 903	69 905	14 998	5 485	3 753	1 732	5 373	3 724	1 649	80 969	66 740	14 229	79 530	66 181	13 349
矯正	歯科	3 489	2 037	1 452	3 259	1 946	1 313	961	526	435	899	494	405	2 528	1 511	1 017	2 360	1 452	908
小児	歯科	1 968	655	1 313	1 865	652	1 213	486	205	281	477	224	253	1 482	450	1 032	1 388	428	960
歯科	口腔外科	3 996	3 146	850	3 842	3 045	797	3 513	2 734	779	3 364	2 636	728	483	412	71	478	409	69
臨床	研修歯科医	2 096	1 271	825	2 056	1 256	800	1 933	1 160	773	1 891	1 152	739	163	111	52	165	104	61
主たる	診療科不詳	720	566	154	749	587	162	60	41	19	57	42	15	660	525	135	692	545	147

注:複数の診療科に従事している場合の主として従事する診療科と、1診療科のみに従事している場合の診療科である。

統計表 13 医療施設従事歯科医師数の年次推移、診療科名(複数回答)別

各年12月31日現在

		医療施設に従事する歯科医師数(人)							
		平成8年 (1996)	10 ('98)	12 (2000)	14 ('02)	16 ('04)	18 ('06)	20 ('08)	22 ('10)
総	数	83 403	85 669	88 410	90 499	92 696	94 593	96 674	98 723
(従事する診療科)									
歯	科	78 456	80 150	82 442	84 286	86 352	86 062	88 135	89 893
矯正	歯科	14 948	15 569	17 018	18 623	19 515	20 279	21 066	21 061
小児	歯科	26 272	27 832	31 290	34 941	37 325	39 528	41 462	41 202
歯科	口腔外科	10 847	12 118	14 916	18 031	19 770	21 857	24 372	24 863
臨床	研修歯科医 ¹⁾	2 661	2 252	2 448
不	詳	-	-	64	79	89	105	117	97

注:2つ以上の診療科に従事している場合、各々の科に重複計上している。

1) 平成18年は「研修歯科医」として把握している。

統計表 14 医療施設従事医師数、施設の種別・性・取得している広告可能な医師の専門性に関する資格名(複数回答)別

平成22(2010)年12月31日現在

	医療施設に従事する医師数(人)								
	総 数			病 院			診 療 所		
	総数	男	女	総数	男	女	総数	男	女
総 数	280 431	227 429	53 002	180 966	144 599	36 367	99 465	82 830	16 635
総合内科専門医	14 647	12 552	2 095	8 814	7 557	1 257	5 833	4 995	838
呼吸器専門医	3 866	3 417	449	2 834	2 482	352	1 032	935	97
循環器専門医	10 026	9 258	768	6 602	6 091	511	3 424	3 167	257
消化器病専門医	14 204	12 971	1 233	9 093	8 262	831	5 111	4 709	402
腎臓専門医	2 803	2 412	391	1 840	1 580	260	963	832	131
肝臓専門医	3 634	3 385	249	2 561	2 377	184	1 073	1 008	65
神経内科専門医	3 585	2 932	653	2 840	2 303	537	745	629	116
糖尿病専門医	3 522	2 774	748	2 202	1 714	488	1 320	1 060	260
内分泌代謝科専門医	1 533	1 259	274	1 083	885	198	450	374	76
血液専門医	2 347	1 974	373	1 989	1 663	326	358	311	47
皮膚科専門医	4 693	2 940	1 753	1 651	1 012	639	3 042	1 928	1 114
アレルギー専門医	2 375	1 965	410	1 220	1 017	203	1 155	948	207
リウマチ専門医	4 208	3 894	314	2 374	2 172	202	1 834	1 722	112
感染症専門医	886	805	81	670	612	58	216	193	23
小児科専門医	10 972	7 636	3 336	6 163	4 206	1 957	4 809	3 430	1 379
心療内科専門医	412	335	77	175	137	38	237	198	39
外科専門医	19 144	18 301	843	15 630	14 885	745	3 514	3 416	98
呼吸器外科専門医	1 135	1 104	31	1 046	1 016	30	89	88	1
心臓血管外科専門医	1 690	1 666	24	1 540	1 517	23	150	149	1
乳腺専門医	919	804	115	712	613	99	207	191	16
気管食道科専門医	1 013	930	83	412	382	30	601	548	53
消化器外科専門医	5 477	5 402	75	4 616	4 548	68	861	854	7
泌尿器科専門医	5 269	5 121	148	3 734	3 602	132	1 535	1 519	16
脳神経外科専門医	5 741	5 548	193	4 695	4 525	170	1 046	1 023	23
整形外科専門医	14 188	13 738	450	8 411	8 084	327	5 777	5 654	123
形成外科専門医	1 490	1 235	255	960	797	163	530	438	92
眼科専門医	8 437	5 326	3 111	2 879	1 802	1 077	5 558	3 524	2 034
耳鼻咽喉科専門医	6 925	5 660	1 265	2 518	2 000	518	4 407	3 660	747
小児外科専門医	574	511	63	473	420	53	101	91	10
産婦人科専門医	9 345	7 057	2 288	4 972	3 536	1 436	4 373	3 521	852
リハビリテーション科専門医	2 553	2 296	257	1 478	1 279	199	1 075	1 017	58
放射線科専門医	4 496	3 689	807	3 852	3 157	695	644	532	112
麻酔科専門医	5 648	4 242	1 406	4 551	3 333	1 218	1 097	909	188
病理専門医	1 290	1 076	214	1 204	1 001	203	86	75	11
救急科専門医	2 498	2 367	131	2 176	2 054	122	322	313	9
超音波専門医	1 391	1 232	159	947	838	109	444	394	50
細胞診専門医	1 499	1 260	239	1 208	1 015	193	291	245	46
透析専門医	3 282	2 840	442	2 140	1 848	292	1 142	992	150
老年病専門医	1 089	976	113	727	647	80	362	329	33
消化器内視鏡専門医	10 657	9 744	913	6 650	6 059	591	4 007	3 685	322
臨床遺伝専門医	386	303	83	321	260	61	65	43	22
漢方専門医	1 779	1 572	207	466	416	50	1 313	1 156	157
レーザ専門医	164	134	30	78	70	8	86	64	22
気管支鏡専門医	1 328	1 239	89	1 160	1 086	74	168	153	15
核医学専門医	715	614	101	618	536	82	97	78	19
大腸肛門病専門医	1 335	1 315	20	871	859	12	464	456	8
婦人科腫瘍専門医	460	436	24	421	400	21	39	36	3
ペインクリニック専門医	1 141	930	211	782	631	151	359	299	60
熱傷専門医	197	186	11	169	160	9	28	26	2
脳血管内治療専門医	482	470	12	465	453	12	17	17	-
がん薬物療法専門医	510	470	40	492	455	37	18	15	3
周産期(新生児)専門医	362	285	77	338	267	71	24	18	6
生殖医療専門医	307	280	27	184	169	15	123	111	12
小児神経専門医	735	512	223	491	344	147	244	168	76
一般病院連携精神医学専門医	379	311	68	259	225	34	120	86	34

注：2つ以上の資格を取得している場合、各々の資格名に重複計上している。

統計表 15 医療施設従事医師数及び構成割合、年齢階級・取得している広告可能な医師の専門性に関する資格名(複数回答)別

平成22(2010)年12月31日現在

	医療施設に従事する医師数(人)							構成割合(%)						
	総数	29歳以下	30~39	40~49	50~59	60~69	70歳以上	総数	29歳以下	30~39	40~49	50~59	60~69	70歳以上
総数	280 431	26 213	64 497	68 064	61 791	33 217	26 649	100.0	100.0	100.0	100.0	100.0	100.0	100.0
総合内科専門医	14 647	-	1 926	6 072	4 363	1 296	990	5.2	-	3.0	8.9	7.0	3.9	3.6
呼吸器専門医	3 866	-	782	1 328	1 149	446	161	1.4	-	1.2	1.9	1.8	1.4	0.6
循環器専門医	10 026	-	1 822	3 518	2 917	1 353	416	3.5	-	2.8	5.1	4.6	4.0	1.5
消化器病専門医	14 204	-	2 420	5 049	4 255	1 860	620	4.9	-	3.7	7.2	6.7	5.5	2.2
腎臓専門医	2 803	-	484	857	894	447	121	1.0	-	0.8	1.2	1.4	1.3	0.5
肝臓専門医	3 634	-	492	1 382	1 148	499	113	1.3	-	0.8	2.0	1.8	1.5	0.4
神経内科専門医	3 585	-	823	1 221	993	422	126	1.3	-	1.3	1.8	1.7	1.3	0.5
糖尿病専門医	3 522	-	665	1 105	1 035	514	203	1.2	-	1.0	1.6	1.6	1.5	0.7
内分泌代謝科専門医	1 533	-	211	441	520	277	84	0.5	-	0.3	0.6	0.8	0.8	0.3
血液専門医	2 347	-	460	837	691	301	58	0.8	-	0.7	1.2	1.1	0.9	0.2
皮膚科専門医	4 693	-	889	1 366	1 354	671	413	1.6	-	1.4	1.9	2.1	1.9	1.5
アレルギー専門医	2 375	-	269	830	860	300	116	0.8	-	0.4	1.2	1.4	0.9	0.4
リウマチ専門医	4 208	-	479	1 428	1 380	622	299	1.5	-	0.7	2.0	2.2	1.8	1.0
感染症専門医	886	-	103	281	302	139	61	0.3	-	0.2	0.4	0.5	0.4	0.2
小児科専門医	10 972	14	2 596	2 717	3 101	1 628	916	3.9	0.1	4.0	4.0	5.0	4.8	3.2
心療内科専門医	412	-	45	98	143	73	53	0.2	-	0.1	0.2	0.2	0.2	0.2
外科専門医	19 144	19	4 320	6 836	5 027	1 996	946	6.6	0.1	6.6	9.7	7.8	5.9	3.5
呼吸器外科専門医	1 135	-	183	451	364	108	29	0.4	-	0.3	0.6	0.6	0.3	0.1
心臓血管外科専門医	1 690	-	230	704	534	175	47	0.6	-	0.3	1.0	0.8	0.5	0.2
乳腺専門医	919	-	101	325	339	118	36	0.3	-	0.2	0.5	0.5	0.3	0.1
気管食道科専門医	1 013	-	79	274	422	159	79	0.4	-	0.1	0.4	0.7	0.5	0.3
消化器外科専門医	5 477	-	591	2 120	1 858	693	215	1.9	-	0.9	3.0	2.9	2.0	0.8
泌尿器科専門医	5 269	-	1 196	1 704	1 456	652	261	1.8	-	1.8	2.4	2.3	1.9	0.9
脳神経外科専門医	5 741	-	1 157	1 910	1 743	710	221	2.0	-	1.8	2.7	2.7	2.1	0.8
整形外科専門医	14 188	-	2 512	4 770	3 893	1 840	1 173	4.9	-	3.8	6.8	6.1	5.3	4.1
形成外科専門医	1 490	-	408	514	408	124	36	0.5	-	0.6	0.7	0.6	0.4	0.1
眼科専門医	8 437	-	1 796	2 796	2 217	930	698	2.9	-	2.7	4.0	3.4	2.6	2.3
耳鼻咽喉科専門医	6 925	-	1 328	2 031	1 834	810	922	2.4	-	2.0	2.9	2.8	2.3	3.2
小児外科専門医	574	-	89	184	199	78	24	0.2	-	0.1	0.3	0.3	0.2	0.1
産婦人科専門医	9 345	8	1 901	2 262	2 262	1 566	1 346	3.3	0.0	2.9	3.2	3.5	4.6	4.8
リハビリテーション科専門医	2 553	-	243	678	902	468	262	0.9	-	0.4	1.0	1.4	1.4	0.9
放射線科専門医	4 496	-	1 120	1 652	1 277	328	119	1.6	-	1.7	2.4	2.0	1.0	0.4
麻酔科専門医	5 648	-	1 325	1 962	1 539	575	247	2.0	-	2.0	2.8	2.4	1.7	0.9
病理専門医	1 290	-	192	400	398	219	81	0.6	-	0.4	0.7	0.8	0.8	0.4
救急科専門医	2 498	3	640	886	727	205	37	0.9	0.0	1.0	1.3	1.1	0.6	0.1
超音波専門医	1 391	-	90	361	641	260	39	0.5	-	0.1	0.5	1.0	0.8	0.1
細胞診専門医	1 499	-	198	479	508	242	72	0.6	-	0.3	0.7	0.9	0.8	0.3
透析専門医	3 282	3	577	1 054	990	510	148	1.1	0.0	0.9	1.5	1.5	1.5	0.5
老年病専門医	1 089	-	87	280	344	260	118	0.4	-	0.1	0.4	0.6	0.8	0.5
消化器内視鏡専門医	10 657	-	1 777	4 273	3 349	1 036	222	3.7	-	2.7	6.1	5.2	3.0	0.8
臨床遺伝専門医	386	-	39	164	145	35	3	0.2	-	0.1	0.3	0.3	0.1	0.0
漢方専門医	1 779	-	53	260	656	519	291	0.6	-	0.1	0.4	1.0	1.5	1.0
レーザー専門医	164	-	27	63	50	16	8	0.1	-	0.0	0.1	0.1	0.0	0.0
気管支鏡専門医	1 328	-	277	565	401	73	12	0.5	-	0.4	0.8	0.6	0.2	0.0
核医学専門医	715	-	141	238	222	83	31	0.3	-	0.2	0.3	0.4	0.2	0.1
大腸肛門病専門医	1 335	-	75	408	487	271	94	0.5	-	0.1	0.6	0.8	0.8	0.3
婦人科腫瘍専門医	460	-	22	158	205	65	10	0.2	-	0.0	0.2	0.3	0.2	0.0
ペインクリニック専門医	1 141	-	86	397	468	145	45	0.4	-	0.1	0.6	0.7	0.4	0.2
熱傷専門医	197	-	14	80	69	28	6	0.1	-	0.0	0.1	0.1	0.1	0.0
脳血管内治療専門医	482	-	119	254	104	4	1	0.2	-	0.2	0.4	0.2	0.0	0.0
がん薬物療法専門医	510	-	152	239	105	12	2	0.2	-	0.2	0.3	0.2	0.0	0.0
周産期(新生児)専門医	362	-	99	163	73	21	6	0.1	-	0.2	0.2	0.1	0.1	0.0
生殖医療専門医	307	-	10	124	130	39	4	0.1	-	0.0	0.2	0.2	0.1	0.0
小児神経専門医	735	-	76	190	319	130	20	0.3	-	0.1	0.3	0.5	0.4	0.1
一般病院連携精神医学専門医	379	-	39	124	112	60	44	0.1	-	0.1	0.2	0.2	0.2	0.2

注：2つ以上の資格を取得している場合、各々の資格名に重複計上している。

統計表 16 医師・歯科医師・薬剤師数, 施設・業務の種別・性・従業地による都道府県—指定都市・特別区・中核市(再掲)別 (2-1)

平成22(2010)年12月31日現在

	医師数(人)				歯科医師数(人)				薬剤師数(人)			
	総数	(再掲) 医療施設 の従事者	男	女	総数	(再掲) 医療施設 の従事者	男	女	総数	(再掲) 薬局・医療施設 の従事者	男	女
全 国	295 049	280 431	227 429	53 002	101 576	98 723	78 168	20 555	276 517	197 616	65 648	131 968
北 海 道	12 612	12 019	10 386	1 633	4 457	4 298	3 676	622	10 568	8 266	4 034	4 232
青 森	2 636	2 505	2 175	330	781	754	599	155	2 012	1 660	749	911
岩 手	2 576	2 413	2 067	346	1 046	988	771	217	2 123	1 722	725	997
宮 城	5 235	4 940	4 145	795	1 823	1 759	1 330	429	4 874	3 628	1 433	2 195
秋 田	2 320	2 213	1 867	346	632	621	517	104	1 856	1 596	666	930
山 形	2 589	2 411	2 023	388	671	657	529	128	1 905	1 489	685	804
福 島	3 880	3 705	3 158	547	1 433	1 390	1 146	244	3 461	2 758	1 205	1 553
茨 城	4 954	4 691	3 815	876	1 855	1 831	1 439	392	6 286	4 296	1 492	2 804
栃 木	4 336	4 122	3 335	787	1 320	1 300	1 018	282	3 597	2 697	1 048	1 649
群 馬	4 354	4 145	3 424	721	1 362	1 341	1 065	276	3 321	2 600	975	1 625
埼 玉	10 689	10 259	8 362	1 897	5 055	4 975	3 892	1 083	13 417	9 977	3 176	6 801
千 葉	10 584	10 213	8 285	1 928	4 951	4 822	3 689	1 133	12 254	9 156	2 519	6 637
東 京	39 965	37 552	27 652	9 900	16 054	15 619	11 408	4 211	44 356	24 994	6 418	18 576
神 奈 川	17 676	16 997	13 217	3 780	7 057	6 889	5 237	1 652	19 610	15 127	3 793	11 334
新 潟	4 540	4 207	3 558	649	2 144	2 025	1 523	502	4 018	3 243	1 352	1 891
富 山	2 635	2 445	2 035	410	651	612	497	115	3 057	1 545	533	1 012
石 川	3 123	2 945	2 474	471	667	645	544	101	2 572	1 791	630	1 161
福 井	1 922	1 826	1 524	302	415	408	338	70	1 324	944	381	563
山 梨	1 887	1 810	1 527	283	562	553	439	114	1 492	1 177	438	739
長 野	4 604	4 412	3 694	718	1 622	1 549	1 256	293	4 072	3 214	1 232	1 982
岐 阜	4 050	3 933	3 280	653	1 596	1 551	1 289	262	3 681	2 819	1 287	1 532
静 岡	7 165	6 883	5 785	1 098	2 274	2 233	1 849	384	7 832	5 409	2 212	3 197
愛 知	15 072	14 206	11 333	2 873	5 363	5 213	4 359	854	13 202	10 099	4 220	5 879
三 重	3 685	3 525	3 000	525	1 118	1 096	921	175	3 094	2 465	1 007	1 458
滋 賀	2 983	2 830	2 318	512	807	791	636	155	2 794	2 008	691	1 317
京 都	7 968	7 545	5 980	1 565	1 830	1 800	1 477	323	5 873	3 757	1 132	2 625
大 阪	23 114	21 994	17 704	4 290	7 863	7 644	6 165	1 479	23 824	14 930	3 872	11 058
兵 庫	12 641	12 027	9 837	2 190	3 866	3 769	3 178	591	13 372	9 975	2 119	7 856
奈 良	3 090	2 994	2 474	520	910	889	741	148	2 751	1 959	470	1 489
和 歌 山	2 712	2 598	2 151	447	727	710	603	107	2 135	1 471	433	1 038
鳥 取	1 693	1 565	1 299	266	377	356	286	70	1 071	872	316	556
島 根	1 900	1 799	1 476	323	406	399	324	75	1 163	983	462	521
岡 山	5 504	5 259	4 309	950	1 686	1 635	1 262	373	3 775	2 893	932	1 961
広 島	7 112	6 748	5 584	1 164	2 395	2 327	1 824	503	6 463	5 087	1 549	3 538
山 口	3 586	3 383	2 901	482	954	933	799	134	3 060	2 499	909	1 590
徳 島	2 388	2 223	1 750	473	813	773	573	200	2 609	1 545	384	1 161
香 川	2 658	2 526	2 039	487	688	677	551	126	2 180	1 638	541	1 097
愛 媛	3 503	3 376	2 878	498	925	916	783	133	2 596	2 011	675	1 336
高 知	2 183	2 095	1 692	403	484	475	398	77	1 642	1 346	400	946
福 岡	14 630	13 907	11 484	2 423	5 235	4 988	3 896	1 092	10 551	8 468	3 051	5 417
佐 賀	2 180	2 082	1 702	380	616	604	512	92	1 770	1 448	645	803
長 崎	4 062	3 856	3 265	591	1 215	1 171	951	220	2 709	2 176	890	1 286
熊 本	4 925	4 679	3 927	752	1 268	1 239	994	245	3 400	2 580	979	1 601
大 分	3 064	2 931	2 436	495	756	736	624	112	2 074	1 718	663	1 055
宮 崎	2 653	2 501	2 110	391	715	701	588	113	1 904	1 517	656	861
鹿 児 島	4 135	3 965	3 389	576	1 267	1 223	1 006	217	2 836	2 396	1 048	1 348
沖 縄	3 276	3 171	2 603	568	864	838	666	172	1 981	1 667	621	1 046

統計表 16 医師・歯科医師・薬剤師数、施設・業務の種別・性・従業地による都道府県—指定都市・特別区・中核市(再掲)別
(2-2)

平成22(2010)年12月31日現在

	医師数(人)				歯科医師数(人)				薬剤師数(人)			
	総数	(再掲) 医療施設 の従事者	男	女	総数	(再掲) 医療施設 の従事者	男	女	総数	(再掲) 薬局・医療施設 の従事者	男	女
再掲												
指定都市・特別区												
東京都区部	31 848	29 803	21 669	8 134	12 994	12 603	9 059	3 544	35 066	17 901	4 593	13 308
札幌市	6 011	5 686	4 732	954	2 012	1 931	1 576	355	4 823	3 457	1 294	2 163
仙台市	3 417	3 191	2 603	588	1 152	1 095	794	301	3 028	1 994	617	1 377
さいたま市	2 032	1 965	1 567	398	943	926	713	213	3 207	1 889	464	1 425
千葉市	2 509	2 345	1 832	513	1 099	1 031	751	280	2 504	1 665	421	1 244
横浜市	7 477	7 243	5 504	1 739	3 209	3 143	2 356	787	8 479	6 587	1 463	5 124
川崎市	2 877	2 750	2 128	622	999	987	732	255	3 014	2 407	547	1 860
相模原市	1 693	1 624	1 254	370	421	415	323	92	1 531	1 184	359	825
新潟市	2 246	2 054	1 649	405	1 185	1 087	773	314	1 851	1 383	510	873
静岡市	1 573	1 514	1 256	258	460	451	358	93	1 763	1 161	438	723
浜松市	2 001	1 908	1 553	355	518	506	420	86	1 478	1 107	475	632
名古屋市	6 562	6 081	4 732	1 349	2 196	2 091	1 751	340	5 662	3 715	1 419	2 296
京都市	5 956	5 590	4 302	1 288	1 213	1 190	952	238	4 111	2 427	699	1 728
大阪市	8 707	8 293	6 548	1 745	3 106	3 055	2 486	569	10 916	5 594	1 557	4 037
堺市	1 789	1 729	1 421	308	544	532	450	82	1 508	1 213	339	874
神戸市	4 599	4 293	3 454	839	1 238	1 210	992	218	4 845	3 196	584	2 612
岡山市	2 689	2 571	2 051	520	904	863	650	213	1 911	1 277	381	896
広島市	3 399	3 184	2 540	644	1 204	1 157	865	292	2 949	2 208	627	1 581
北九州市	3 232	3 023	2 548	475	1 227	1 147	917	230	2 089	1 845	760	1 085
福岡市	5 253	4 967	3 954	1 013	1 977	1 851	1 347	504	3 900	2 702	754	1 948
再掲												
中核市												
旭川市	1 281	1 234	1 045	189	269	261	232	29	789	636	328	308
函館市	799	768	682	86	188	178	156	22	654	557	265	292
青森市	618	591	518	73	186	183	144	39	631	447	184	263
盛岡市	1 237	1 141	936	205	518	470	355	115	792	613	219	394
秋田市	1 165	1 100	884	216	234	227	180	47	768	597	195	402
郡山市	829	816	680	136	447	419	340	79	781	527	209	318
いわき市	575	549	484	65	207	205	171	34	682	577	239	338
宇都宮市	989	961	808	153	401	395	305	90	1 079	737	236	501
前橋市	1 463	1 367	1 078	289	287	284	224	60	731	559	164	395
川越市	784	767	600	167	261	260	205	55	871	596	186	410
船橋市	775	757	614	143	414	405	313	92	1 388	927	210	717
柏市	862	842	695	147	280	277	222	55	851	707	178	529
横須賀市	801	777	643	134	542	500	370	130	720	607	204	403
富山市	1 355	1 252	1 029	223	287	267	210	57	1 711	713	212	501
金沢市	1 708	1 598	1 308	290	319	308	256	52	1 488	870	270	600
長野市	877	834	722	112	288	276	217	59	781	629	211	418
岐阜市	1 524	1 461	1 171	290	389	376	317	59	1 347	907	376	531
豊橋市	742	707	580	127	265	265	224	41	637	527	221	306
豊田市	629	598	488	110	257	253	209	44	574	516	207	309
岡崎市	536	495	410	85	227	222	190	32	609	460	182	278
大津市	1 182	1 112	867	245	222	219	169	50	772	572	168	404
高槻市	1 259	1 193	959	234	240	229	187	42	1 123	716	117	599
東大阪市	908	881	725	156	406	401	328	73	782	607	188	419
姫路市	988	947	801	146	387	380	327	53	1 048	856	215	641
西宮市	1 468	1 377	1 067	310	366	348	288	60	1 306	918	129	789
尼崎市	1 119	1 089	898	191	332	325	275	50	1 143	839	168	671
奈良市	793	772	638	134	283	273	220	53	812	572	102	470
和歌山市	1 468	1 405	1 114	291	313	304	257	47	1 096	705	158	547
倉敷市	1 673	1 597	1 313	284	346	343	265	78	820	711	193	518
福山市	956	924	805	119	321	316	260	56	1 119	814	200	614
下関市	707	680	586	94	214	209	180	29	552	485	187	298
高松市	1 112	1 059	858	201	323	319	262	57	1 021	713	216	497
松山市	1 417	1 370	1 149	221	341	339	288	51	1 097	772	221	551
高知市	1 141	1 102	896	206	257	249	199	50	972	748	186	562
久留米市	1 738	1 677	1 294	383	291	286	228	58	788	637	212	425
長崎市	1 897	1 760	1 460	300	604	574	441	133	1 261	933	319	614
熊本市	2 943	2 780	2 262	518	634	613	481	132	1 918	1 299	377	922
大分市	1 152	1 098	893	205	317	305	254	51	949	731	230	501
宮崎市	1 401	1 312	1 049	263	322	313	255	58	852	631	211	420
鹿児島市	2 229	2 127	1 739	388	696	659	526	133	1 372	1 050	351	699

統計表 17 人口10万対医師・歯科医師・薬剤師数, 施設・業務の種別・性・
従業地による都道府県—指定都市・特別区・中核市(再掲)別

(2-1)

平成22(2010)年12月31日現在

	人 口 10 万 対 (人)											
	医 師				歯 科 医 師				薬 剤 師			
	総数	(再掲) 医療施設 の従事者	男	女	総数	(再掲) 医療施設 の従事者	男	女	総数	(再掲) 薬局・医療施設 の従事者	男	女
全 国	230.4	219.0	177.6	41.4	79.3	77.1	61.0	16.1	215.9	154.3	51.3	103.1
北 海 道	229.0	218.3	188.6	29.7	80.9	78.1	66.8	11.3	191.9	150.1	73.3	76.9
青 森	191.9	182.4	158.4	24.0	56.9	54.9	43.6	11.3	146.5	120.9	54.5	66.3
岩 手	193.7	181.4	155.4	26.0	78.6	74.3	58.0	16.3	159.6	129.5	54.5	75.0
宮 城	222.9	210.4	176.5	33.9	77.6	74.9	56.6	18.3	207.6	154.5	61.0	93.5
秋 田	213.6	203.8	171.9	31.9	58.2	57.2	47.6	9.6	170.9	147.0	61.3	85.6
山 形	221.5	206.3	173.1	33.2	57.4	56.2	45.3	11.0	163.0	127.4	58.6	68.8
福 島	191.2	182.6	155.6	27.0	70.6	68.5	56.5	12.0	170.6	135.9	59.4	76.5
茨 城	166.8	158.0	128.5	29.5	62.5	61.7	48.5	13.2	211.7	144.7	50.2	94.4
栃 木	216.0	205.3	166.1	39.2	65.7	64.8	50.7	14.0	179.2	134.3	52.2	82.1
群 馬	216.8	206.4	170.5	35.9	67.8	66.8	53.0	13.7	165.4	129.5	48.6	80.9
埼 玉	148.6	142.6	116.2	26.4	70.3	69.1	54.1	15.1	186.5	138.7	44.1	94.5
千 葉	170.3	164.3	133.3	31.0	79.6	77.6	59.3	18.2	197.1	147.3	40.5	106.8
東 京	303.7	285.4	210.1	75.2	122.0	118.7	86.7	32.0	337.1	189.9	48.8	141.2
神 奈 川	195.4	187.8	146.1	41.8	78.0	76.1	57.9	18.3	216.7	167.2	41.9	125.3
新 潟	191.2	177.2	149.8	27.3	90.3	85.3	64.1	21.1	169.2	136.6	56.9	79.6
富 山	241.0	223.6	186.1	37.5	59.5	56.0	45.5	10.5	279.6	141.3	48.8	92.6
石 川	267.0	251.8	211.5	40.3	57.0	55.1	46.5	8.6	219.9	153.1	53.9	99.2
福 井	238.4	226.5	189.0	37.5	51.5	50.6	41.9	8.7	164.2	117.1	47.3	69.8
山 梨	218.6	209.7	176.9	32.8	65.1	64.1	50.9	13.2	172.9	136.4	50.7	85.6
長 野	213.9	205.0	171.6	33.4	75.4	72.0	58.4	13.6	189.2	149.3	57.2	92.1
岐 阜	194.6	189.0	157.6	31.4	76.7	74.5	61.9	12.6	176.9	135.5	61.9	73.6
静 岡	190.3	182.8	153.7	29.2	60.4	59.3	49.1	10.2	208.0	143.7	58.8	84.9
愛 知	203.4	191.7	152.9	38.8	72.4	70.3	58.8	11.5	178.1	136.3	56.9	79.3
三 重	198.7	190.1	161.7	28.3	60.3	59.1	49.7	9.4	166.8	132.9	54.3	78.6
滋 賀	211.4	200.6	164.3	36.3	57.2	56.1	45.1	11.0	198.0	142.3	49.0	93.4
京 都	302.3	286.2	226.9	59.4	69.4	68.3	56.0	12.3	222.8	142.5	42.9	99.6
大 阪	260.7	248.1	199.7	48.4	88.7	86.2	69.5	16.7	268.7	168.4	43.7	124.7
兵 庫	226.2	215.2	176.0	39.2	69.2	67.4	56.9	10.6	239.3	178.5	37.9	140.6
奈 良	220.6	213.7	176.6	37.1	65.0	63.5	52.9	10.6	196.4	139.9	33.6	106.3
和 歌 山	270.6	259.2	214.6	44.6	72.5	70.8	60.2	10.7	213.0	146.8	43.2	103.6
鳥 取	287.6	265.9	220.7	45.2	64.0	60.5	48.6	11.9	181.9	148.1	53.7	94.5
島 根	264.8	250.8	205.7	45.0	56.6	55.6	45.2	10.5	162.1	137.0	64.4	72.6
岡 山	282.9	270.3	221.5	48.8	86.7	84.0	64.9	19.2	194.1	148.7	47.9	100.8
広 島	248.6	235.9	195.2	40.7	83.7	81.3	63.8	17.6	225.9	177.8	54.1	123.7
山 口	247.1	233.1	199.9	33.2	65.7	64.3	55.1	9.2	210.8	172.2	62.6	109.6
徳 島	304.0	283.0	222.8	60.2	103.5	98.4	72.9	25.5	332.1	196.7	48.9	147.8
香 川	266.9	253.7	204.8	48.9	69.1	68.0	55.3	12.7	218.9	164.5	54.3	110.2
愛 媛	244.7	235.8	201.0	34.8	64.6	64.0	54.7	9.3	181.3	140.5	47.2	93.3
高 知	285.6	274.1	221.3	52.7	63.3	62.1	52.1	10.1	214.8	176.1	52.3	123.7
福 岡	288.4	274.2	226.4	47.8	103.2	98.3	76.8	21.5	208.0	167.0	60.2	106.8
佐 賀	256.5	245.0	200.3	44.7	72.5	71.1	60.3	10.8	208.3	170.4	75.9	94.5
長 崎	284.7	270.3	228.8	41.4	85.2	82.1	66.7	15.4	189.9	152.5	62.4	90.1
熊 本	271.0	257.5	216.1	41.4	69.8	68.2	54.7	13.5	187.1	142.0	53.9	88.1
大 分	256.1	245.0	203.6	41.4	63.2	61.5	52.2	9.4	173.3	143.6	55.4	88.2
宮 崎	233.7	220.3	185.9	34.4	63.0	61.7	51.8	10.0	167.7	133.6	57.8	75.8
鹿 児 島	242.3	232.4	198.6	33.8	74.3	71.7	59.0	12.7	166.2	140.4	61.4	79.0
沖 縄	235.2	227.7	186.9	40.8	62.0	60.2	47.8	12.3	142.2	119.7	44.6	75.1

統計表 17 人口10万対医師・歯科医師・薬剤師数、施設・業務の種別・性・
従業地による都道府県—指定都市・特別区・中核市(再掲)

(2-2)

平成22(2010)年12月31日現在

	人 口 10 万 対 (人)											
	医 師				歯 科 医 師				薬 剤 師			
	総数	(再掲) 医療施設 の従事者	男	女	総数	(再掲) 医療施設 の従事者	男	女	総数	(再掲) 薬局・医療施設 の従事者	男	女
再掲												
指定都市・特別区												
東京都 区部	356.0	333.2	242.2	90.9	145.3	140.9	101.3	39.6	392.0	200.1	51.3	148.8
札幌市	314.1	297.1	247.3	49.9	105.1	100.9	82.4	18.6	252.0	180.7	67.6	113.0
仙台市	326.7	305.1	248.9	56.2	110.1	104.7	75.9	28.8	289.5	190.6	59.0	131.6
さいたま市	166.2	160.7	128.2	32.6	77.1	75.8	58.3	17.4	262.3	154.5	38.0	116.6
千葉市	260.9	243.8	190.5	53.3	114.3	107.2	78.1	29.1	260.4	173.1	43.8	129.3
横浜市	202.7	196.4	149.2	47.1	87.0	85.2	63.9	21.3	229.9	178.6	39.7	138.9
川崎市	201.8	192.9	149.3	43.6	70.1	69.2	51.3	17.9	211.4	168.9	38.4	130.5
相模原市	235.9	226.3	174.8	51.6	58.7	57.8	45.0	12.8	213.4	165.0	50.0	115.0
新潟市	276.6	253.0	203.1	49.9	146.0	133.9	95.2	38.7	228.0	170.3	62.8	107.5
静岡市	219.6	211.4	175.4	36.0	64.2	63.0	50.0	13.0	246.2	162.1	61.2	100.9
浜松市	249.9	238.2	193.9	44.3	64.7	63.2	52.4	10.7	184.6	138.2	59.3	78.9
名古屋市	289.9	268.6	209.0	59.6	97.0	92.4	77.3	15.0	250.1	164.1	62.7	101.4
京都市	404.1	379.2	291.9	87.4	82.3	80.7	64.6	16.1	278.9	164.7	47.4	117.2
大阪市	326.7	311.1	245.7	65.5	116.5	114.6	93.3	21.3	409.6	209.9	58.4	151.5
堺市	212.5	205.4	168.8	36.6	64.6	63.2	53.4	9.7	179.1	144.1	40.3	103.8
神戸市	297.8	278.0	223.7	54.3	80.2	78.4	64.2	14.1	313.8	207.0	37.8	169.1
岡山市	379.0	362.3	289.0	73.3	127.4	121.6	91.6	30.0	269.3	180.0	53.7	126.3
広島市	289.6	271.2	216.4	54.9	102.6	98.6	73.7	24.9	251.2	188.1	53.4	134.7
北九州市	330.9	309.5	260.8	48.6	125.6	117.4	93.9	23.5	213.9	188.9	77.8	111.1
福岡市	358.9	339.3	270.1	69.2	135.1	126.5	92.0	34.4	266.4	184.6	51.5	133.1
再掲												
中核市												
旭川市	369.1	355.5	301.1	54.5	77.5	75.2	66.8	8.4	227.3	183.2	94.5	88.7
函館市	286.2	275.1	244.3	30.8	67.4	63.8	55.9	7.9	234.3	199.6	94.9	104.6
青森市	206.3	197.3	172.9	24.4	62.1	61.1	48.1	13.0	210.7	149.2	61.4	87.8
盛岡市	414.6	382.4	313.7	68.7	173.6	157.5	119.0	38.5	265.5	205.5	73.4	132.1
秋田市	360.0	339.9	273.2	66.7	72.3	70.1	55.6	14.5	237.3	184.5	60.3	124.2
郡山市	244.8	240.9	200.8	40.2	132.0	123.7	100.4	23.3	230.6	155.6	61.7	93.9
いわき市	168.0	160.4	141.4	19.0	60.5	59.9	50.0	9.9	199.3	168.6	69.8	98.8
宇都宮市	193.3	187.8	157.9	29.9	78.4	77.2	59.6	17.6	210.8	144.0	46.1	97.9
前橋市	429.9	401.7	316.8	84.9	84.3	83.5	65.8	17.6	214.8	164.3	48.2	116.1
川越市	228.8	223.8	175.1	48.7	76.2	75.9	59.8	16.1	254.2	173.9	54.3	119.6
船橋市	127.2	124.3	100.8	23.5	68.0	66.5	51.4	15.1	227.9	152.2	34.5	117.7
柏市	213.4	208.4	172.0	36.4	69.3	68.6	54.9	13.6	210.6	175.0	44.1	130.9
横須賀市	191.5	185.7	153.7	32.0	129.6	119.5	88.4	31.1	172.1	145.1	48.8	96.3
富山市	321.1	296.7	243.9	52.8	68.0	63.3	49.8	13.5	405.5	169.0	50.2	118.7
金沢市	369.4	345.6	282.9	62.7	69.0	66.6	55.4	11.2	321.8	188.2	58.4	129.8
長野市	229.9	218.6	189.2	29.4	75.5	72.3	56.9	15.5	204.7	164.9	55.3	109.6
岐阜市	368.9	353.6	283.4	70.2	94.2	91.0	76.7	14.3	326.0	219.5	91.0	128.5
豊橋市	197.0	187.7	154.0	33.7	70.4	70.4	59.5	10.9	169.1	139.9	58.7	81.2
豊田市	149.2	141.9	115.8	26.1	61.0	60.0	49.6	10.4	136.2	122.4	49.1	73.3
岡崎市	143.9	132.9	110.1	22.8	61.0	59.6	51.0	8.6	163.6	123.5	48.9	74.7
大津市	350.1	329.4	256.8	72.6	65.8	64.9	50.1	14.8	228.6	169.4	49.8	119.7
高槻市	352.3	333.8	268.4	65.5	67.2	64.1	52.3	11.8	314.2	200.4	32.7	167.6
東大阪市	178.2	172.9	142.3	30.6	79.7	78.7	64.4	14.3	153.5	119.1	36.9	82.2
姫路市	184.2	176.6	149.4	27.2	72.2	70.9	61.0	9.9	195.4	159.6	40.1	119.5
西宮市	304.2	285.3	221.1	64.2	75.8	72.1	59.7	12.4	270.6	190.2	26.7	163.5
尼崎市	246.6	240.0	197.9	42.1	73.2	71.6	60.6	11.0	251.9	184.9	37.0	147.9
奈良市	216.3	210.6	174.0	36.6	77.2	74.5	60.0	14.5	221.5	156.0	27.8	128.2
和歌山市	396.4	379.4	300.8	78.6	84.5	82.1	69.4	12.7	295.9	190.4	42.7	147.7
倉敷市	351.8	335.8	276.1	59.7	72.8	72.1	55.7	16.4	172.4	149.5	40.6	108.9
福山市	207.2	200.3	174.5	25.8	69.6	68.5	56.4	12.1	242.5	176.4	43.4	133.1
下関市	251.6	242.0	208.6	33.5	76.2	74.4	64.1	10.3	196.5	172.6	66.6	106.1
高松市	265.1	252.5	204.6	47.9	77.0	76.1	62.5	13.6	243.4	170.0	51.5	118.5
松山市	274.0	264.9	222.1	42.7	65.9	65.5	55.7	9.9	212.1	149.3	42.7	106.5
高知市	332.3	320.9	260.9	60.0	74.8	72.5	58.0	14.6	283.1	217.8	54.2	163.7
久留米市	574.7	554.6	427.9	126.7	96.2	94.6	75.4	19.2	260.6	210.6	70.1	140.5
長崎市	427.5	396.6	329.0	67.6	136.1	129.3	99.4	30.0	284.2	210.2	71.9	138.4
熊本市	400.7	378.5	308.0	70.5	86.3	83.5	65.5	18.0	261.1	176.9	51.3	125.5
大分市	243.0	231.6	188.4	43.2	66.9	64.3	53.6	10.8	200.2	154.2	48.5	105.7
宮崎市	349.7	327.5	261.9	65.7	80.4	78.1	63.7	14.5	212.7	157.5	52.7	104.8
鹿児島市	367.9	351.1	287.0	64.0	114.9	108.8	86.8	22.0	226.5	173.3	57.9	115.4

統計表 18 医療施設従事医師数、診療科名（複数回答）・従業地による都道府県-指定都市・特別区・中核市（再掲）別

(6-1)

(単位：人)

平成22(2010)年12月31日現在

	医療施設 従事医師数	内科	呼吸器 内科	循環器 内科	消化器内 科(胃腸 内科)	腎臓内科	神経内科	糖尿病内 科(代謝 内科)	血液内科	皮膚科	アレル ギー科	リウマチ 科	感染症 内科	小児科
全 国	280 431	88 155	13 185	22 442	29 642	4 704	6 956	6 643	2 793	14 892	6 826	6 136	847	30 344
北 海 道	12 019	3 711	597	997	1 348	109	208	195	128	426	221	204	14	1 021
青 森	2 505	887	206	249	329	20	69	80	20	154	46	47	9	307
岩 手	2 413	782	166	233	300	13	113	54	22	128	70	44	1	199
宮 城	4 940	1 427	296	421	588	66	149	111	37	249	125	78	20	494
秋 田	2 213	674	115	188	300	30	45	59	35	82	54	38	9	210
山 形	2 411	751	92	183	257	23	79	45	17	117	44	41	4	224
福 島	3 705	1 418	227	370	543	61	101	80	30	179	93	75	6	506
茨 城	4 691	1 570	240	372	491	105	105	122	45	309	88	82	9	612
栃 木	4 122	1 252	246	399	431	87	132	127	58	240	152	116	14	532
群 馬	4 145	1 490	220	360	425	72	92	88	55	222	144	104	5	528
埼 玉	10 259	3 673	419	779	1 000	185	254	231	62	694	333	229	28	1 467
千 葉	10 213	3 172	420	698	1 010	109	210	207	78	618	275	181	26	1 228
東 京	37 552	10 793	1 456	2 507	3 108	885	845	1 004	459	2 635	868	713	183	3 903
神 奈 川	16 997	4 616	692	1 245	1 497	371	434	398	132	1 013	449	327	60	1 727
新 潟	4 207	1 477	179	230	385	88	139	77	45	195	157	73	20	449
富 山	2 445	845	109	181	223	43	54	57	20	101	55	47	5	246
石 川	2 945	864	125	240	278	63	72	75	42	126	26	72	5	249
福 井	1 826	525	86	143	196	21	45	39	22	94	42	59	6	236
山 梨	1 810	536	47	124	179	22	39	32	12	75	29	46	-	246
長 野	4 412	1 451	171	293	409	60	107	84	29	198	94	98	10	564
岐 阜	3 933	1 488	234	426	523	57	103	119	27	302	191	108	12	670
静 岡	6 883	1 896	293	467	704	114	151	130	58	317	161	161	19	787
愛 知	14 206	3 968	660	1 099	1 546	294	361	338	180	973	503	351	22	2 138
三 重	3 525	1 238	188	341	478	39	88	56	25	173	137	82	9	404
滋 賀	2 830	838	99	260	302	47	56	64	36	112	64	45	4	429
京 都	7 545	2 139	247	566	742	105	246	217	82	415	147	132	21	726
大 阪	21 994	6 848	733	1 619	2 096	288	480	492	241	1 127	431	458	44	2 199
兵 庫	12 027	3 658	425	1 009	1 224	152	251	262	100	563	229	305	29	1 188
奈 良	2 994	1 017	104	199	271	39	77	60	25	140	58	57	16	327
和 歌 山	2 598	989	209	294	413	63	59	96	22	108	84	38	15	280
鳥 取	1 565	490	89	116	168	16	70	32	6	64	42	37	1	208
島 根	1 799	613	61	137	209	22	93	33	18	92	25	36	3	245
岡 山	5 259	1 668	268	365	509	84	122	130	57	218	140	136	6	599
広 島	6 748	2 451	434	609	909	106	194	171	49	298	196	132	23	587
山 口	3 383	1 144	191	361	432	37	86	64	39	149	86	86	2	279
徳 島	2 223	943	176	259	311	31	85	58	23	113	50	55	9	286
香 川	2 526	857	98	253	302	28	52	59	18	107	52	88	4	231
愛 媛	3 376	1 099	153	290	382	25	45	73	32	132	61	112	10	284
高 知	2 095	779	125	189	250	30	47	64	18	96	31	44	8	177
福 岡	13 907	4 010	736	1 236	1 635	261	318	351	148	534	266	357	47	1 207
佐 賀	2 082	726	141	186	279	33	51	37	16	97	46	61	6	227
長 崎	3 856	1 278	278	331	476	61	72	79	38	166	79	101	27	329
熊 本	4 679	1 597	366	485	666	100	187	166	59	203	160	104	16	464
大 分	2 931	1 038	271	339	424	67	90	92	36	99	95	101	11	256
宮 崎	2 501	905	122	209	286	37	51	52	17	95	43	90	13	209
鹿 児 島	3 965	1 536	214	384	542	56	168	77	43	152	46	134	14	346
沖 縄	3 171	1 028	161	201	266	79	61	106	32	192	38	51	22	314

注：2つ以上の診療科に従事している場合、各々の科に重複計上している。

統計表 18 医療施設従事医師数, 診療科名 (複数回答)・従業地による都道府県-指定都市・特別区・中核市(再掲)別 (6-2)

平成22(2010)年12月31日現在

精神科	心療内科	外科	呼吸器 外科	心臓血管 外科	乳腺外科	気管食 道外科	消化器外 科(胃腸外 科)	泌尿器科	肛門外科	脳神経 外科	整形外科	形成外科	美容外科	眼科	耳鼻いん こう科
15 599	5 600	28 918	2 058	3 230	2 625	1 078	7 730	8 329	4 689	7 385	24 679	3 319	923	13 034	9 315
756	246	1 063	74	195	99	28	221	381	165	392	1 050	116	29	487	371
152	72	330	15	29	24	16	70	107	48	57	253	18	2	93	82
116	35	320	15	26	17	7	44	109	38	93	221	32	5	111	64
285	69	514	38	66	37	12	112	155	73	104	394	59	15	212	150
159	42	219	21	21	10	5	31	87	38	67	185	11	2	83	67
156	60	262	18	39	25	10	52	85	48	64	228	20	2	100	81
225	103	452	16	49	29	10	46	127	69	107	373	45	8	171	133
256	82	583	41	62	62	14	170	151	84	165	469	56	9	234	152
200	59	416	36	36	35	13	125	121	93	85	358	47	7	156	131
241	89	492	24	41	44	12	127	140	84	96	391	28	12	166	108
595	191	1 162	65	106	82	43	304	320	189	287	896	139	29	548	370
564	174	1 197	88	102	90	30	304	312	179	270	907	132	27	533	330
2 019	746	2 883	266	423	385	145	1 049	975	418	814	2 559	641	310	1 955	1 339
961	313	1 442	114	181	138	50	489	469	255	431	1 453	236	75	817	592
233	60	329	31	47	31	13	81	97	56	134	351	34	7	185	134
130	33	209	21	35	21	24	55	63	38	72	241	18	2	108	83
157	42	250	27	33	27	3	115	90	53	92	272	46	14	128	97
93	14	202	19	23	17	6	86	54	48	54	200	22	3	75	76
92	16	197	9	23	38	27	55	58	48	58	180	15	6	88	63
243	98	508	31	43	33	14	96	118	48	126	392	60	12	184	118
174	79	515	25	38	44	24	76	140	89	126	398	27	6	193	150
334	133	744	57	80	56	14	191	233	127	217	598	84	10	321	232
704	236	1 421	79	175	120	50	337	444	216	353	1 201	146	28	753	559
216	94	424	24	43	36	17	106	98	115	91	333	12	4	155	121
122	42	269	35	32	31	2	49	72	40	78	247	25	3	128	94
353	111	775	62	95	67	17	177	233	90	140	646	71	12	345	273
1 055	371	2 233	146	247	203	66	522	694	290	584	2 007	282	40	1 127	785
568	247	1 422	75	128	89	24	353	304	209	296	1 125	156	46	641	412
143	42	356	18	33	60	53	95	100	98	87	302	28	6	149	114
98	61	279	21	29	33	6	90	68	73	103	263	16	5	102	74
97	22	153	14	18	13	4	48	42	19	35	151	12	2	68	49
108	42	163	26	19	29	2	14	68	17	47	167	20	1	67	46
296	115	519	32	74	48	13	134	126	64	148	416	61	15	200	170
386	129	850	48	67	68	26	185	178	139	195	668	45	12	292	211
221	71	452	27	35	33	12	95	111	73	115	317	28	6	134	111
142	72	292	21	22	16	14	46	75	40	54	247	31	10	99	69
140	76	269	24	24	24	13	80	90	47	76	281	23	7	115	97
165	63	376	29	48	29	14	99	121	59	110	327	42	6	156	121
135	56	227	14	26	16	7	67	76	44	63	200	26	7	79	62
821	311	1 392	120	159	122	76	442	351	245	329	1 195	173	61	578	384
149	37	229	14	24	21	11	83	60	38	55	217	18	3	81	62
228	90	507	38	40	43	22	154	106	101	86	398	47	12	151	119
333	100	502	37	50	33	24	171	157	100	107	460	65	9	175	115
196	116	372	33	28	29	47	134	75	94	76	260	30	6	105	69
197	52	334	18	32	44	9	133	86	76	60	259	20	8	115	68
298	105	495	29	41	38	17	135	129	78	122	358	29	7	155	107
287	183	318	23	43	36	12	82	73	36	64	265	27	15	116	100

統計表 18 医療施設従事医師数, 診療科名 (複数回答)・従業地による都道府県-指定都市・特別区・中核市(再掲)別

(6-3)

(単位:人)

平成22(2010)年12月31日現在

	医療施設 従事医師数	内科	呼吸器 内科	循環器 内科	消化器内 科(胃腸 内科)	腎臓内科	神経内科	糖尿病内 科(代謝 内科)	血液内科	皮膚科	アレルギー 科	リウマチ 科	感染症 内科	小児科
再掲														
指定都市・特別区														
東京都区部	29 803	8 414	1 140	1 974	2 479	743	634	864	400	2 134	687	575	162	2 915
札幌市	5 686	1 569	295	452	601	73	129	98	90	207	101	114	7	373
仙台市	3 191	785	191	274	360	44	89	79	28	145	80	44	17	292
さいたま市	1 965	719	57	139	174	23	36	31	5	133	62	43	3	279
千葉市	2 345	552	106	129	212	20	42	33	20	97	68	42	7	238
横浜市	7 243	1 912	312	516	649	155	181	169	55	479	212	125	23	769
川崎市	2 750	748	107	181	244	68	64	61	15	154	64	65	8	248
相模原市	1 624	377	59	116	137	29	41	32	11	76	52	44	13	147
新潟市	2 054	590	101	113	194	54	70	39	28	96	76	29	12	173
静岡市	1 514	350	49	95	144	31	49	26	18	51	32	42	3	189
浜松市	1 908	463	91	126	188	37	35	42	19	97	44	47	4	204
名古屋市	6 081	1 551	286	452	630	132	185	165	101	382	169	130	11	786
京都市	5 590	1 448	190	411	509	85	209	175	77	312	105	99	19	464
大阪市	8 293	2 603	267	572	855	123	170	205	112	437	165	184	23	783
堺市	1 729	606	77	115	157	33	38	34	9	76	38	37	1	140
神戸市	4 293	1 156	138	353	393	61	92	95	35	199	60	87	14	381
岡山市	2 571	734	132	173	233	48	45	67	28	114	73	61	5	275
広島市	3 184	980	227	288	421	60	114	97	32	134	93	60	11	247
北九州市	3 023	906	154	275	348	53	59	74	32	112	39	100	8	237
福岡市	4 967	1 188	209	391	483	88	119	144	82	184	97	115	24	348
再掲														
中核市														
旭川市	1 234	316	64	97	163	12	22	33	19	46	31	18	2	114
函館市	768	200	69	80	107	6	16	18	5	35	16	15	1	56
青森市	591	212	53	71	80	4	29	19	5	30	7	12	1	75
盛岡市	1 141	278	63	91	111	8	58	27	20	59	30	18	1	66
秋田市	1 100	245	53	90	140	23	32	35	24	44	27	22	5	93
郡山市	816	227	47	73	89	9	26	21	9	31	25	18	2	89
いわき市	549	218	52	68	115	9	11	16	-	29	11	14	1	71
宇都宮市	961	353	78	115	123	24	26	30	10	64	39	39	1	129
前橋市	1 367	335	77	124	127	30	31	34	31	58	45	31	3	129
川越市	767	178	30	40	54	30	22	17	9	41	14	15	2	85
船橋市	757	234	27	60	72	6	6	16	3	48	19	8	1	88
柏市	842	229	34	42	81	11	12	18	10	48	21	11	-	76
横須賀市	777	221	27	59	68	13	13	10	6	40	16	17	1	74
富山市	1 252	380	48	89	99	31	21	32	13	45	37	25	5	125
金沢市	1 598	383	62	134	145	34	43	42	30	66	11	40	3	119
長野市	834	238	33	56	72	12	12	14	9	30	16	25	3	78
岐阜市	1 461	439	95	166	188	21	28	57	15	98	66	35	7	177
豊橋市	707	209	30	68	77	11	19	15	5	42	32	17	1	97
豊田市	598	167	26	40	59	9	12	13	6	35	16	17	1	80
岡崎市	495	151	26	40	60	11	12	14	5	32	19	22	-	80
大津市	1 112	266	31	82	118	27	21	33	20	36	15	9	2	117
高槻市	1 193	241	22	79	91	3	18	21	16	51	5	22	-	96
東大阪市	881	329	23	71	84	8	15	12	1	61	12	23	2	97
姫路市	947	298	26	87	100	7	27	17	2	31	11	28	-	79
西宮市	1 377	335	49	100	118	27	22	37	21	61	42	44	3	124
尼崎市	1 089	373	38	113	127	11	20	26	11	59	26	25	4	120
奈良市	772	271	26	58	68	8	21	12	2	38	25	14	2	88
和歌山市	1 405	399	107	144	217	40	31	55	15	62	38	19	6	111
倉敷市	1 597	382	70	104	132	32	40	41	25	52	35	46	-	149
福山市	924	382	54	88	144	7	16	27	4	44	31	19	9	89
下関市	680	239	42	81	91	11	14	8	5	34	11	24	-	50
高松市	1 059	358	54	113	131	9	18	23	8	47	28	40	3	85
松山市	1 370	372	75	124	169	14	18	35	11	44	31	57	2	79
高知市	1 102	366	66	81	118	10	30	33	6	45	25	28	6	81
久留米市	1 677	278	84	163	196	55	28	50	21	63	14	24	8	160
長崎市	1 760	486	128	156	195	29	28	41	24	73	41	52	20	102
熊本市	2 780	765	202	278	347	69	122	105	50	107	86	51	11	219
大分市	1 098	373	117	144	174	35	41	46	18	43	51	44	1	98
宮崎市	1 312	400	55	100	135	24	27	29	12	47	21	54	12	88
鹿児島市	2 127	590	99	187	247	33	99	48	34	70	15	68	8	134

統計表 18 医療施設従事医師数, 診療科名 (複数回答)・従業地による都道府県-指定都市・特別区・中核市(再掲)別

(6-4)

平成22(2010)年12月31日現在

精神科	心療内科	外科	呼吸器 外科	心臓血管 外科	乳腺外科	気管食 道外科	消化器外 科(胃腸外 科)	泌尿器科	肛門外科	脳神経 外科	整形外科	形成外科	美容外科	眼科	耳鼻いん こう科
1 339	592	2 265	209	343	315	119	844	785	320	621	1 998	530	276	1 568	1 083
345	147	394	49	105	62	16	125	157	57	174	444	63	24	245	183
164	42	285	24	52	21	4	87	85	35	59	241	43	14	140	103
98	39	219	4	26	19	7	42	64	41	43	169	28	11	118	81
126	37	245	27	28	21	6	86	68	27	64	167	29	12	106	79
421	138	550	43	73	52	25	219	199	115	188	591	110	42	345	257
135	42	204	26	30	28	8	94	67	37	71	242	31	4	138	103
86	16	147	9	16	13	1	47	45	22	35	135	28	13	80	44
91	24	119	17	24	17	6	53	48	21	57	156	23	5	100	77
73	24	137	8	28	9	4	12	40	24	39	118	22	4	64	59
100	18	181	17	29	16	1	56	63	37	42	146	26	3	85	60
312	110	553	46	66	59	15	170	174	83	134	471	51	13	342	227
232	83	496	51	78	48	12	127	171	52	93	422	64	10	249	200
237	128	864	60	85	92	32	220	273	127	207	735	120	28	444	313
132	57	182	12	13	8	3	32	51	24	29	175	11	3	85	49
226	73	472	21	51	28	15	105	114	68	96	385	64	23	221	141
169	51	226	14	47	22	7	55	56	26	80	193	33	8	91	86
189	69	340	24	38	36	12	97	74	55	94	285	20	8	143	101
148	49	331	33	31	35	17	81	81	41	74	295	36	5	124	95
257	120	386	51	59	37	29	154	120	64	112	350	73	48	227	140
48	8	85	6	24	7	3	27	48	22	37	98	13	-	57	41
36	7	66	5	11	6	-	16	34	12	25	74	11	3	33	19
47	13	64	2	6	7	3	14	24	17	14	53	2	1	22	19
55	17	104	12	17	9	4	27	40	11	41	95	20	5	65	35
82	21	62	13	15	6	4	24	39	19	38	80	7	2	42	32
49	31	81	8	10	5	3	9	24	11	28	61	14	1	36	29
30	8	65	1	6	2	-	4	16	12	14	67	8	3	30	16
62	16	110	9	7	12	5	37	32	34	18	103	10	4	41	38
67	18	134	9	15	17	5	41	37	20	28	116	4	5	63	38
50	5	63	7	7	9	4	43	21	14	18	57	9	2	32	24
59	10	88	4	8	5	-	22	18	15	19	88	13	1	44	21
45	12	102	15	3	6	2	44	22	20	21	54	14	3	41	40
43	13	75	4	5	1	3	8	20	5	22	72	9	2	35	33
70	15	84	12	21	14	20	30	37	14	38	106	5	1	45	44
93	31	104	15	22	12	2	67	42	23	51	125	17	10	60	40
54	16	88	7	10	5	1	27	19	14	27	77	10	3	33	24
67	25	148	14	25	17	12	42	58	35	49	139	5	2	68	57
45	17	66	-	15	2	5	5	21	12	17	62	9	3	30	27
41	22	57	4	4	2	1	18	21	19	12	50	5	2	28	21
15	3	41	6	6	8	3	8	11	5	8	56	8	3	28	21
46	13	88	14	14	18	1	27	30	17	29	79	8	1	50	38
59	9	87	13	14	13	3	29	36	13	35	89	14	1	67	28
47	15	116	7	9	8	4	16	29	8	24	107	13	1	49	37
41	21	124	4	16	5	-	34	18	21	39	90	16	6	56	33
51	21	128	11	16	12	1	56	28	24	35	103	13	4	81	51
24	25	124	7	15	10	-	33	23	21	22	122	10	2	55	38
43	20	86	3	3	9	3	13	22	15	18	93	6	4	49	36
44	28	107	16	18	19	4	57	40	36	55	135	7	3	56	41
56	25	114	15	21	19	4	52	45	16	40	114	21	6	66	51
50	21	140	8	10	8	5	39	33	30	32	99	14	3	38	30
42	21	74	3	9	5	-	13	22	11	22	62	5	3	25	20
55	22	111	7	8	10	4	39	42	23	30	123	6	4	49	43
64	35	123	19	23	12	7	49	48	24	42	107	19	4	61	52
66	32	116	8	18	9	6	37	41	22	40	113	19	5	40	34
102	24	171	14	35	18	9	70	38	31	41	105	23	4	47	37
95	32	203	21	22	26	13	88	53	47	34	181	25	7	66	63
156	41	242	25	44	26	10	102	80	48	68	242	36	7	100	66
88	59	123	10	12	14	9	46	30	39	28	100	16	5	36	23
74	20	142	10	21	31	1	72	44	49	26	126	13	6	56	39
141	45	200	15	28	23	6	76	69	29	66	153	20	7	95	52

統計表 18 医療施設従事医師数, 診療科名(複数回答)・従業地による都道府県-指定都市・特別区・中核市(再掲)別

(6-5)

(単位:人)

平成22(2010)年12月31日現在

	小児外科	産婦人科	産科	婦人科	リハビリテーション科	放射線科	麻酔科	病理診断科	臨床検査科	救急科	臨床研修医	全科	その他	不詳
全 国	1 160	10 462	699	2 456	16 604	9 585	10 048	1 615	735	3 070	14 646	249	5 072	394
北 海 道	25	360	45	99	738	349	555	75	27	104	559	19	173	18
青 森	6	91	7	21	146	92	83	13	10	31	133	4	38	6
岩 手	11	95	3	17	133	50	81	14	11	29	140	2	46	1
宮 城	26	175	31	51	216	113	183	28	15	46	232	7	105	8
秋 田	8	95	7	12	97	36	53	15	13	12	139	3	33	-
山 形	5	99	-	22	107	53	70	20	1	15	142	-	19	4
福 島	15	133	2	42	234	94	118	23	8	19	148	7	30	-
茨 城	24	200	11	50	206	136	147	32	9	38	224	16	67	2
栃 木	19	196	7	20	214	138	177	22	18	55	226	6	77	-
群 馬	16	162	8	44	194	123	148	28	10	27	134	-	54	70
埼 玉	55	435	21	114	513	227	363	60	24	99	374	5	183	15
千 葉	47	417	27	97	499	235	320	61	29	148	488	2	251	5
東 京	155	1 447	112	426	1 210	1 015	1 295	255	137	445	2 391	24	1 040	62
神 奈 川	46	669	61	171	707	424	612	100	36	269	1 113	13	302	20
新 潟	19	147	18	43	188	125	108	24	12	35	179	14	53	5
富 山	7	103	2	12	165	69	84	21	10	17	96	1	60	5
石 川	14	122	2	7	173	102	104	13	11	21	156	2	70	5
福 井	5	73	2	13	133	71	63	6	3	38	123	7	12	-
山 梨	8	75	2	18	108	55	56	10	5	16	87	1	25	-
長 野	18	188	7	30	225	113	173	29	18	65	226	6	76	4
岐 阜	18	175	16	31	318	162	118	22	13	46	198	1	163	1
静 岡	28	266	11	55	423	163	218	45	14	43	356	3	152	6
愛 知	65	581	34	105	904	328	420	77	29	125	987	3	220	7
三 重	14	140	4	24	278	110	91	16	9	12	169	3	65	9
滋 賀	9	99	10	26	176	107	115	21	8	34	164	5	48	-
京 都	29	240	16	69	333	304	246	41	20	68	435	7	118	38
大 阪	79	808	55	217	1 425	1 003	744	109	59	304	1 124	7	322	21
兵 庫	37	436	40	110	843	482	443	65	26	111	592	5	153	20
奈 良	40	99	8	39	190	176	101	22	5	40	145	4	35	8
和 歌 山	6	96	4	22	186	217	90	6	4	34	143	2	37	1
鳥 取	7	62	1	8	92	50	71	5	2	12	44	-	24	7
島 根	6	71	-	15	112	62	77	10	3	19	83	5	52	1
岡 山	13	182	6	22	351	280	224	31	13	48	287	2	112	7
広 島	33	241	10	39	486	328	238	24	11	98	278	5	118	10
山 口	9	115	9	15	316	195	157	8	12	24	142	5	24	3
徳 島	5	82	-	18	253	118	80	9	2	21	101	2	25	1
香 川	9	86	1	16	218	115	113	21	12	21	112	-	29	-
愛 媛	6	127	5	26	271	162	134	22	6	36	117	1	36	4
高 知	6	49	5	16	178	98	82	10	7	28	79	3	38	1
福 岡	64	410	27	91	1 032	518	518	92	25	178	774	3	267	10
佐 賀	8	66	8	13	197	82	86	6	2	21	102	6	18	-
長 崎	18	137	6	28	365	156	121	16	11	30	147	5	55	3
熊 本	35	142	11	39	394	227	215	13	6	51	172	22	63	-
大 分	31	92	11	29	250	106	140	12	13	25	129	1	26	1
宮 崎	30	109	2	16	221	137	109	18	5	20	67	1	29	3
鹿 児 島	17	130	16	34	429	212	196	23	5	27	116	4	52	2
沖 縄	9	139	8	24	157	67	108	22	6	65	273	5	77	-

統計表 18 医療施設従事医師数、診療科名（複数回答）・従業地による都道府県-指定都市・特別区・中核市（再掲）別

(6-6)

平成22(2010)年12月31日現在

	小児外科	産婦人科	産科	婦人科	リハビリテー ション科	放射線科	麻酔科	病理 診断科	臨床 検査科	救急科	臨床 研修医	全科	その他	不詳
再掲														
指定都市・特別区														
東京都 区部	117	1 149	97	368	887	848	1 080	229	112	318	2 047	12	870	39
札幌市	18	156	32	72	344	211	277	46	14	65	282	-	99	6
仙台市	21	112	19	31	120	83	122	22	14	32	138	5	76	6
さいたま市	11	68	6	25	100	53	78	8	1	14	90	-	28	2
千葉市	18	61	12	27	94	70	77	13	8	30	107	1	95	1
横浜市	22	290	31	79	306	181	294	44	15	97	435	4	146	6
川崎市	13	105	7	21	98	86	83	15	8	60	204	-	54	1
相模原市	2	61	8	16	56	36	56	13	4	31	149	-	24	6
新潟市	11	62	14	29	75	68	60	15	6	29	100	-	25	3
静岡市	12	54	4	11	91	27	42	13	1	15	119	-	28	1
浜松市	3	90	3	11	120	53	78	14	7	19	103	1	61	2
名古屋市	25	259	10	45	309	159	203	39	15	64	393	1	114	2
京都市	21	171	16	52	207	231	189	38	15	55	389	2	91	23
大阪市	32	305	28	110	534	461	291	42	22	94	478	-	147	12
堺市	1	63	-	15	121	65	53	12	5	13	71	2	26	-
神戸市	17	133	28	39	229	165	170	27	13	53	254	1	57	14
岡山市	8	95	5	12	145	134	128	16	8	20	132	-	52	3
広島市	14	121	5	16	208	142	120	16	6	64	154	1	89	8
北九州市	12	100	8	24	272	119	136	18	6	35	124	1	39	3
福岡市	24	154	8	34	233	174	196	39	15	71	357	1	101	4
再掲														
中核市														
旭川市	3	47	2	4	82	36	72	10	5	26	83	1	19	1
函館市	-	31	-	-	46	26	37	5	-	6	39	1	11	1
青森市	3	23	-	2	35	22	15	4	1	2	29	2	15	1
盛岡市	8	46	2	7	39	31	45	12	10	24	63	-	29	1
秋田市	6	47	2	1	43	21	31	8	7	10	77	-	25	-
郡山市	2	29	-	10	39	26	29	5	2	-	57	-	6	-
いわき市	2	21	-	9	58	18	13	1	1	4	8	2	4	-
宇都宮市	2	33	4	11	61	41	46	6	2	15	23	1	16	-
前橋市	2	61	3	7	37	54	60	16	8	21	73	-	25	2
川越市	8	51	-	6	24	15	39	3	1	12	49	-	25	1
船橋市	3	42	4	6	32	10	25	3	2	11	24	-	18	1
柏市	3	31	-	11	27	30	25	6	2	8	47	-	21	-
横須賀市	1	19	2	11	31	17	24	7	2	12	53	2	10	-
富山市	4	54	-	7	76	37	48	16	7	13	55	-	32	3
金沢市	6	63	2	5	82	62	59	6	7	9	91	-	38	2
長野市	2	34	-	6	48	22	36	5	2	7	57	5	15	-
岐阜市	6	63	9	9	94	60	58	12	4	27	86	-	36	-
豊橋市	3	29	4	8	44	14	25	1	2	1	36	1	14	-
豊田市	4	23	1	4	29	10	7	1	1	8	53	-	7	1
岡崎市	1	24	5	6	41	15	10	2	1	7	27	-	4	-
大津市	3	42	3	7	51	41	43	9	6	18	114	-	17	-
高槻市	4	61	1	6	50	32	44	11	5	32	131	-	10	2
東大阪市	1	44	2	12	81	47	20	3	1	15	29	-	2	1
姫路市	5	45	-	5	90	45	39	5	2	4	27	1	16	2
西宮市	4	51	3	8	88	47	55	11	5	23	130	-	19	-
尼崎市	3	37	1	12	80	42	41	5	-	2	45	-	17	1
奈良市	1	33	4	15	57	35	21	6	1	19	15	1	5	1
和歌山市	6	51	2	7	80	115	63	2	3	25	132	-	24	1
倉敷市	2	51	1	7	98	86	59	14	5	18	140	-	47	2
福山市	9	32	2	9	75	46	40	3	2	20	26	-	9	1
下関市	3	18	-	2	70	23	30	4	2	3	42	-	3	1
高松市	2	42	1	9	85	32	49	8	4	3	29	-	13	-
松山市	3	50	2	18	101	67	55	8	4	9	65	-	13	-
高知市	3	22	3	12	95	43	53	6	3	27	38	1	27	-
久留米市	17	37	7	14	76	75	55	18	1	37	145	-	23	1
長崎市	7	63	2	16	154	67	70	9	7	12	70	-	28	2
熊本市	27	84	9	29	184	148	141	10	6	47	151	17	43	-
大分市	6	33	9	14	104	39	43	5	4	15	59	-	9	-
宮崎市	27	60	2	12	89	78	62	16	3	11	56	-	18	3
鹿児島市	15	81	9	18	157	89	133	20	4	24	94	1	44	2

統計表 19 医療施設従事歯科医師数,診療科名(複数回答)・
 従業地による都道府県-指定都市・特別区・中核市(再掲)別

(2-1)

(単位:人)

平成22(2010)年12月31日現在

	医療施設従事 歯科医師数	歯科	矯正歯科	小児歯科	歯科口腔外科	臨床研修 歯科医	不詳
全 国	98 723	89 893	21 061	41 202	24 863	2 448	97
北 海 道	4 298	3 930	776	1 926	984	60	6
青 森	754	715	187	324	171	11	-
岩 手	988	875	208	314	139	37	4
宮 城	1 759	1 571	372	594	326	55	1
秋 田	621	592	185	305	237	3	-
山 形	657	607	96	210	146	3	1
福 島	1 390	1 247	242	382	260	56	-
茨 城	1 831	1 745	375	897	452	10	1
栃 木	1 300	1 198	343	611	420	31	-
群 馬	1 341	1 267	296	661	379	19	-
埼 玉	4 975	4 631	1 220	2 411	1 574	112	2
千 葉	4 822	4 316	1 177	2 178	1 633	145	5
東 京	15 619	14 046	3 197	5 549	4 457	442	17
神 奈 川	6 889	6 226	1 378	2 779	1 771	218	7
新 潟	2 025	1 742	381	726	483	90	1
富 山	612	552	111	228	142	8	5
石 川	645	592	136	231	154	13	-
福 井	408	376	82	161	94	3	-
山 梨	553	520	115	209	120	4	1
長 野	1 549	1 386	278	536	260	46	1
岐 阜	1 551	1 342	385	814	313	94	1
静 岡	2 233	2 083	468	828	439	14	6
愛 知	5 213	4 659	1 251	2 810	1 023	150	2
三 重	1 096	1 025	285	613	327	9	1
滋 賀	791	743	177	363	178	11	-
京 都	1 800	1 664	323	635	423	28	6
大 阪	7 644	7 050	1 316	3 006	1 650	221	8
兵 庫	3 769	3 525	880	1 570	923	38	4
奈 良	889	820	158	377	213	5	-
和 歌 山	710	656	125	263	131	11	-
鳥 取	356	329	82	128	101	5	1
島 根	399	360	70	109	99	3	-
岡 山	1 635	1 470	304	566	340	53	-
広 島	2 327	2 100	418	895	529	51	1
山 口	933	875	276	432	195	14	-
徳 島	773	663	187	356	206	27	1
香 川	677	637	185	372	183	8	1
愛 媛	916	865	173	383	200	3	2
高 知	475	451	95	164	100	9	1
福 岡	4 988	4 406	1 119	2 081	1 272	194	6
佐 賀	604	575	146	312	190	5	-
長 崎	1 171	1 051	249	492	234	42	2
熊 本	1 239	1 165	297	603	346	30	-
大 分	736	702	151	293	188	7	1
宮 崎	701	655	133	318	154	9	1
鹿 児 島	1 223	1 094	402	692	391	33	-
沖 縄	838	794	251	495	313	8	-

注: 2つ以上の診療科に従事している場合、各々の科に重複計上している。

統計表 19 医療施設従事歯科医師数、診療科名(複数回答)・
従業地による都道府県-指定都市・特別区・中核市(再掲)別

(2-2)

(単位:人)

平成22(2010)年12月31日現在

	医療施設従事 歯科医師数	歯科	矯正歯科	小児歯科	歯科口腔外科	臨床研修 歯科医	不詳
再掲							
指定都市・特別区							
東京都 区部	12 603	11 201	2 607	4 191	3 583	413	14
札幌市	1 931	1 710	314	852	482	13	-
仙台市	1 095	928	223	317	200	54	-
さいたま市	926	872	230	449	300	14	-
千葉市	1 031	825	227	378	303	66	2
横浜市	3 143	2 761	623	1 219	833	149	5
川崎市	987	935	216	450	298	8	-
相模原市	415	390	76	173	95	7	-
新潟市	1 087	844	173	322	259	86	1
静岡市	451	418	93	151	84	2	-
浜松市	506	453	121	237	121	7	4
名古屋 市	2 091	1 762	418	940	456	115	2
京都市	1 190	1 089	189	360	274	22	6
大阪市	3 055	2 785	452	985	612	146	2
堺市	532	519	86	241	104	2	1
神戸 市	1 210	1 104	291	493	320	14	3
岡山市	863	718	147	260	166	43	-
広島 市	1 157	988	206	407	248	40	-
北九州市	1 147	1 001	220	394	276	50	1
福岡 市	1 851	1 496	429	659	453	123	1
再掲							
中核市							
旭川市	261	244	48	111	62	8	-
函館市	178	166	44	90	63	2	-
青森市	183	176	42	64	34	-	-
盛岡市	470	370	101	138	91	34	2
秋田市	227	209	74	122	99	3	-
郡山市	419	307	69	101	89	44	-
いわき市	205	195	28	46	25	2	-
宇都宮市	395	370	101	193	130	11	-
前橋市	284	253	61	109	87	15	-
川越市	260	249	45	98	70	8	-
船橋市	405	397	116	202	139	5	-
柏市	277	267	70	130	79	3	-
横須賀市	500	398	86	145	86	30	2
富山市	267	228	44	88	72	7	5
金沢市	308	268	63	107	87	9	-
長野 市	276	257	29	114	44	2	-
岐阜 市	376	339	108	211	110	9	-
豊橋 市	265	243	41	103	36	2	-
豊田 市	253	235	74	161	39	-	-
岡崎 市	222	207	48	127	34	5	-
大津 市	219	190	47	94	80	6	-
高槻 市	229	212	43	111	62	4	-
東大阪 市	401	394	65	193	85	5	-
姫路 市	380	362	76	162	79	6	-
西宮 市	348	312	94	149	100	4	-
尼崎市	325	319	65	137	85	3	-
奈良 市	273	256	63	137	70	4	-
和歌山 市	304	273	59	124	70	5	-
倉敷 市	343	335	77	160	99	5	-
福山市	316	305	58	166	80	-	-
下関 市	209	198	40	64	18	3	-
高松 市	319	304	99	183	98	4	-
松山市	339	322	58	178	68	1	1
高知 市	249	233	63	101	60	3	1
久留米 市	286	255	48	124	83	11	1
長崎 市	574	475	127	213	133	40	1
熊本市	613	551	155	300	198	28	-
大分 市	305	293	64	135	71	2	-
宮崎 市	313	279	61	159	92	8	-
鹿児島 市	659	545	245	354	216	32	-

統計表 20 人口10万対医療施設従事医師・歯科医師数及び薬局・医療施設従事薬剤師数
の年次推移，従業地による都道府県－指定都市・特別区・中核市（再掲）

(2-1)

各年12月31日現在

	医療施設に従事する医師数(人)				医療施設に従事する歯科医師数(人)				薬局・医療施設に従事する薬剤師数(人)			
	平成16年 (2004)	18 ('06)	20 ('08)	22 ('10)	平成16年 (2004)	18 ('06)	20 ('08)	22 ('10)	平成16年 (2004)	18 ('06)	20 ('08)	22 ('10)
全 国	201.0	206.3	212.9	219.0	72.6	74.0	75.7	77.1	128.7	136.4	145.7	154.3
北 海 道	203.6	206.7	213.7	218.3	74.7	75.9	77.0	78.1	127.6	134.9	143.0	150.1
青 森	164.0	170.5	174.4	182.4	51.2	53.3	54.5	54.9	96.3	102.4	111.1	120.9
岩 手	167.9	174.1	178.3	181.4	63.0	69.7	72.3	74.3	112.1	118.9	127.5	129.5
宮 城	188.0	196.0	204.6	210.4	69.5	71.7	72.1	74.9	120.8	135.1	147.3	154.5
秋 田	181.9	188.9	196.8	203.8	53.2	55.6	55.9	57.2	118.0	126.5	140.1	147.0
山 形	184.2	187.9	195.5	206.3	51.9	52.4	54.8	56.2	101.6	107.2	117.3	127.4
福 島	171.0	176.1	183.2	182.6	61.7	66.1	67.1	68.5	115.2	122.6	130.9	135.9
茨 城	142.3	146.7	153.7	158.0	57.9	58.3	61.5	61.7	117.6	129.0	137.0	144.7
栃 木	189.8	195.1	200.5	205.3	62.8	65.1	64.2	64.8	109.2	115.3	126.2	134.3
群 馬	192.2	199.2	200.1	206.4	60.9	61.1	65.1	66.8	106.1	113.7	120.7	129.5
埼 玉	129.4	135.5	139.9	142.6	62.0	64.6	66.6	69.1	108.1	117.3	128.1	138.7
千 葉	146.0	153.5	161.0	164.3	71.6	74.8	78.1	77.6	121.4	129.4	142.3	147.3
東 京	264.2	265.5	277.4	285.4	120.2	117.1	117.9	118.7	165.4	172.0	181.4	189.9
神 奈 川	167.4	172.1	181.3	187.8	72.5	74.7	75.2	76.1	134.3	141.2	151.1	167.2
新 潟	166.9	171.0	174.4	177.2	79.3	81.5	84.0	85.3	113.8	122.7	129.4	136.6
富 山	213.6	220.1	223.6	223.6	53.4	54.5	55.7	56.0	124.0	126.8	134.3	141.3
石 川	238.8	239.6	243.5	251.8	52.0	52.1	53.0	55.1	125.4	134.6	138.2	153.1
福 井	202.7	206.1	216.5	226.5	46.1	46.8	49.5	50.6	99.9	104.0	108.7	117.1
山 梨	186.8	192.6	203.7	209.7	64.4	60.6	62.5	64.1	120.0	126.9	133.1	136.4
長 野	181.8	190.0	196.4	205.0	66.4	69.4	72.5	72.0	128.9	135.3	144.3	149.3
岐 阜	165.0	173.0	177.8	189.0	65.6	67.0	71.2	74.5	120.5	124.6	130.3	135.5
静 岡	168.5	169.9	176.4	182.8	57.2	56.4	60.0	59.3	119.6	127.9	136.7	143.7
愛 知	174.9	180.7	183.4	191.7	67.7	66.4	68.4	70.3	115.7	121.2	128.6	136.3
三 重	176.8	177.9	182.5	190.1	54.5	57.9	59.5	59.1	109.8	116.3	125.0	132.9
滋 賀	189.7	190.7	196.0	200.6	53.4	54.7	54.2	56.1	119.0	123.3	135.4	142.3
京 都	258.3	272.9	279.2	286.2	63.9	65.4	67.3	68.3	115.1	122.0	132.5	142.5
大 阪	231.2	237.6	243.3	248.1	80.4	84.2	85.0	86.2	141.1	149.7	160.5	168.4
兵 庫	197.3	203.4	209.2	215.2	63.0	65.1	65.4	67.4	151.2	160.6	170.9	178.5
奈 良	196.7	201.0	207.1	213.7	59.5	60.2	64.8	63.5	122.6	132.3	134.8	139.9
和 歌 山	236.8	246.3	257.0	259.2	68.5	69.1	70.3	70.8	128.9	132.6	137.0	146.8
鳥 取	258.3	259.9	266.4	265.9	57.6	58.8	59.3	60.5	128.4	129.5	142.0	148.1
島 根	238.1	247.8	248.4	250.8	50.7	51.8	53.7	55.6	105.5	118.3	128.3	137.0
岡 山	246.3	251.3	259.1	270.3	79.6	79.8	83.3	84.0	126.5	134.4	140.8	148.7
広 島	224.9	222.5	227.4	235.9	77.7	78.6	79.3	81.3	148.9	157.7	163.7	177.8
山 口	224.1	227.6	231.9	233.1	59.6	61.4	64.5	64.3	150.1	156.3	164.6	172.2
徳 島	262.4	270.1	277.6	283.0	92.4	98.9	97.9	98.4	166.4	167.7	184.8	196.7
香 川	236.6	238.7	246.3	253.7	59.0	63.4	66.9	68.0	142.8	149.3	155.0	164.5
愛 媛	223.9	224.3	234.3	235.8	57.8	60.2	62.9	64.0	125.1	131.6	138.2	140.5
高 知	261.4	263.2	271.7	274.1	55.7	58.9	61.1	62.1	150.2	158.7	166.4	176.1
福 岡	253.2	262.8	268.2	274.2	92.5	94.6	95.1	98.3	136.3	143.0	156.6	167.0
佐 賀	216.4	229.1	239.6	245.0	62.2	66.5	68.7	71.1	148.2	156.5	163.0	170.4
長 崎	247.2	256.8	264.3	270.3	76.7	77.1	80.7	82.1	130.8	140.4	147.6	152.5
熊 本	235.4	240.0	244.4	257.5	63.8	66.7	67.4	68.2	112.1	119.0	130.7	142.0
大 分	226.9	229.6	236.6	245.0	58.4	61.0	59.9	61.5	120.2	126.0	136.7	143.6
宮 崎	206.9	209.7	217.4	220.3	57.1	57.6	60.7	61.7	107.8	115.2	123.0	133.6
鹿 児 島	212.9	220.8	225.7	232.4	66.0	67.4	68.0	71.7	115.8	123.8	134.2	140.4
沖 縄	196.3	208.3	218.5	227.7	55.3	53.9	57.0	60.2	103.0	111.0	116.2	119.7

統計表 20 人口10万対医療施設従事医師・歯科医師数及び薬局・医療施設従事薬剤師数の年次推移，従業地による都道府県－指定都市・特別区・中核市（再掲）別

(2-2)

各年12月31日現在

	医療施設に従事する医師数(人)				医療施設に従事する歯科医師数(人)				薬局・医療施設に従事する薬剤師数(人)			
	平成16年 (2004)	18 ('06)	20 ('08)	22 ('10)	平成16年 (2004)	18 ('06)	20 ('08)	22 ('10)	平成16年 (2004)	18 ('06)	20 ('08)	22 ('10)
再掲												
指定都市・特別区												
東京都 区部	307.7	310.5	323.3	333.2	145.0	140.8	139.7	140.9	175.4	182.6	192.1	200.1
札幌市	273.8	276.5	290.9	297.1	100.4	100.7	100.1	100.9	156.4	163.3	175.1	180.7
仙台市	282.6	287.7	301.4	305.1	98.7	101.1	99.6	104.7	141.8	165.9	181.7	190.6
さいたま市	137.3	145.2	152.5	160.7	65.5	67.4	72.9	75.8	112.4	128.9	141.5	154.5
千葉市	230.3	230.1	237.0	243.8	109.2	112.0	111.2	107.2	141.4	152.0	168.1	173.1
横浜市	167.6	170.6	183.1	196.4	76.7	81.5	82.4	85.2	125.7	136.3	147.7	178.6
横崎市	181.9	182.9	191.0	192.9	66.6	65.7	67.0	69.2	143.6	148.7	160.9	168.9
相模原市	220.7	216.1	221.9	226.3	63.8	64.5	60.5	57.8	155.9	156.3	157.8	165.0
新潟市	302.8	239.2	244.2	253.0	159.4	130.0	131.9	133.9	157.2	148.1	157.1	170.3
静岡市	188.3	190.2	202.3	211.4	63.7	61.5	67.6	63.0	132.5	139.9	157.0	162.1
浜松市	254.6	216.5	230.0	238.2	68.1	58.7	66.1	63.2	124.2	118.3	129.9	138.2
名古屋 市	248.4	256.3	261.3	268.6	94.7	91.1	94.1	92.4	142.6	147.8	155.4	164.1
京都市	342.1	361.8	373.6	379.2	76.3	77.3	78.9	80.7	136.5	143.0	152.6	164.7
大阪市	298.7	299.8	308.7	311.1	114.4	119.6	115.7	114.6	181.7	189.1	198.7	209.9
堺市	184.1	186.7	182.3	205.4	58.9	64.4	65.1	63.2	110.7	121.8	136.0	144.1
神戸市	249.6	257.5	270.6	278.0	73.7	76.4	76.7	78.4	178.5	193.0	203.0	207.0
岡山市	340.2	337.3	354.7	362.3	118.8	118.0	120.9	121.6	157.6	166.6	170.8	180.0
広島市	253.4	246.2	252.4	271.2	97.9	97.1	96.9	98.6	150.5	163.7	164.9	188.1
北九州市	287.6	290.9	301.2	309.5	105.7	104.7	107.7	117.4	163.3	170.2	179.2	188.9
福岡市	314.4	328.6	330.7	339.3	129.0	131.5	127.4	126.5	141.5	150.5	168.9	184.6
再掲												
中核市												
旭川市	325.8	327.7	339.9	355.5	73.3	75.1	75.6	75.2	152.2	155.6	168.8	183.2
函館市	...	260.0	265.5	275.1	...	64.4	64.5	63.8	...	177.6	184.0	199.6
青森市	...	182.7	186.8	197.3	...	60.7	61.5	61.1	...	122.0	133.6	149.2
盛岡市	371.6	382.4	153.5	157.5	202.3	205.5
秋田市	310.7	308.7	322.9	339.9	67.9	64.5	67.3	70.1	150.3	153.6	169.4	184.5
郡山市	217.4	241.3	251.3	240.9	106.2	118.9	115.6	123.7	128.6	138.9	149.3	155.6
いわき市	171.3	167.9	165.2	160.4	55.3	54.8	58.3	59.9	150.3	155.1	162.6	168.6
宇都宮市	185.4	181.1	179.4	187.8	79.2	82.7	78.8	77.2	112.6	121.9	136.1	144.0
前橋市	401.7	83.5	164.3
川越市	203.9	216.5	219.2	223.8	69.1	75.4	74.9	75.9	139.3	149.5	173.1	173.9
船橋市	119.2	128.9	128.4	124.3	61.3	67.1	67.7	66.5	133.5	136.3	148.1	152.2
柏市	199.0	208.4	71.7	68.6	161.7	175.0
横須賀市	168.1	184.4	176.2	185.7	114.5	125.1	124.5	119.5	137.1	143.3	144.9	145.1
富山市	339.3	296.0	303.8	296.7	68.4	61.3	63.3	63.3	175.8	156.8	164.1	169.0
金沢市	327.7	332.7	339.7	345.6	61.4	63.7	65.1	66.6	149.8	169.9	169.5	188.2
長野市	183.0	190.2	201.9	218.6	65.8	66.9	73.2	72.3	145.5	146.6	158.1	164.9
岐阜市	308.6	317.9	326.7	353.6	83.2	86.2	87.4	91.0	197.0	203.6	208.3	219.5
豊橋市	168.9	177.3	180.7	187.7	64.9	67.6	70.4	70.4	116.4	130.7	135.7	139.9
豊田市	134.9	132.5	138.2	141.9	51.2	54.7	56.8	60.0	115.0	109.2	114.6	122.4
岡崎市	136.9	131.3	124.3	132.9	51.7	49.9	62.3	59.6	85.1	95.1	112.0	123.5
大津市	329.4	64.9	169.4
高槻市	312.1	312.3	316.1	333.8	62.1	61.6	55.9	64.1	153.1	166.6	182.2	200.4
東大阪市	...	165.3	165.7	172.9	...	69.6	75.7	78.7	...	116.1	123.5	119.1
姫路市	194.8	184.1	188.6	176.6	70.5	67.4	67.0	70.9	137.6	134.5	156.1	159.6
西宮市	279.7	285.3	69.7	72.1	178.7	190.2
尼崎市	240.0	71.6	184.9
奈良市	190.4	195.1	207.7	210.6	66.7	68.0	76.0	74.5	143.0	150.9	148.9	156.0
和歌山市	349.5	367.4	381.4	379.4	83.2	82.6	82.7	82.1	162.1	174.1	180.3	190.4
倉敷市	319.5	311.5	304.2	335.8	74.8	69.2	69.6	72.1	128.2	131.8	142.9	149.5
福山市	197.1	182.9	200.0	200.3	62.7	61.0	66.6	68.5	142.8	152.5	167.0	176.4
下関市	...	224.8	244.0	242.0	...	67.7	74.6	74.4	...	146.6	154.2	172.6
高松市	268.1	236.8	248.1	252.5	71.3	71.1	75.1	76.1	168.1	151.2	159.6	170.0
松山市	237.2	230.5	265.0	264.9	57.7	59.8	64.3	65.5	134.1	142.1	151.8	149.3
高知市	311.1	330.7	320.8	320.9	67.9	73.9	71.3	72.5	203.9	211.2	211.7	217.8
久留米市	524.3	554.6	96.1	94.6	192.5	210.6
長崎市	384.9	374.1	388.3	396.6	131.7	124.8	131.2	129.3	197.8	195.1	205.6	210.2
熊本市	345.5	364.9	372.3	378.5	84.5	89.0	85.8	83.5	139.9	149.4	166.9	176.9
大分市	207.7	215.7	226.7	231.6	59.9	63.4	62.9	64.3	135.6	136.4	148.8	154.2
宮崎市	245.3	226.6	233.3	327.5	74.6	70.7	69.6	78.1	146.6	142.9	149.3	157.5
鹿児島市	344.9	328.5	338.2	351.1	110.3	102.6	99.7	108.8	146.3	147.0	160.5	173.3

統計表 21 15歳未満人口10万対「小児科」(主たる)従事・「小児科専門医」資格取得医療施設従事医師数－
15～49歳女子人口10万対「産婦人科・産科」(主たる)従事・「産婦人科専門医」資格取得医療施設
従事医師数－人口10万対「外科¹⁾」(主たる)従事・「外科の専門医²⁾」資格取得医療施設従事医師数、
従業地による都道府県別

平成22(2010)年12月31日現在

	小児科		産婦人科・産科		外科 ¹⁾ (主たる)	外科の 専門医 ²⁾
	診療科名 (主たる)	小児科 専門医	診療科名 (主たる)	産婦人科 専門医		
全 国	94.4	65.3	39.4	34.6	21.7	15.7
北海道	94.0	67.1	33.3	29.9	20.5	15.4
青森	79.7	59.9	35.8	35.5	20.6	14.2
岩手	75.8	48.6	37.8	37.0	20.0	12.4
宮城	86.6	60.0	36.8	36.6	24.7	15.4
秋田	106.4	79.0	49.9	40.5	19.2	15.0
山形	94.2	58.1	43.8	41.0	21.6	13.6
福島	82.6	57.6	33.3	36.4	18.1	14.3
茨城	62.3	40.5	34.8	29.8	17.5	12.6
栃木	90.8	57.8	49.3	40.6	20.2	15.4
群馬	99.6	68.3	40.4	31.9	21.5	14.2
埼玉	73.0	43.8	28.0	25.0	13.7	10.8
千葉県	74.2	52.3	31.4	26.3	17.9	14.0
東京都	143.5	103.2	46.4	41.7	24.2	19.5
神奈川県	87.4	61.0	34.4	30.2	15.6	12.2
新潟	84.2	57.7	35.4	31.4	15.3	10.7
富山	111.3	82.4	47.4	35.0	20.8	16.8
石川県	101.7	63.4	46.9	37.6	25.2	17.4
福井	95.4	60.6	46.7	39.7	26.8	19.7
山梨	94.5	66.8	43.6	36.6	22.5	16.9
長野	91.6	61.5	46.3	32.9	21.4	15.3
岐阜	77.3	52.5	42.2	33.9	18.7	12.6
静岡県	92.5	61.2	35.5	30.0	19.9	14.7
愛知県	75.5	53.6	36.4	31.4	18.9	13.6
三重	79.0	59.2	37.9	33.1	17.8	13.9
滋賀	106.3	69.7	33.9	28.7	18.9	12.1
京都	125.6	78.6	43.9	37.6	30.6	20.9
大阪	98.4	66.1	42.1	35.9	23.4	16.4
兵庫県	91.8	63.5	37.9	34.0	23.8	16.2
奈良	82.1	60.3	34.2	31.2	19.1	13.8
和歌山	98.4	77.3	49.0	49.5	23.8	18.6
鳥取	143.7	94.9	54.2	52.4	26.5	18.9
島根	113.9	82.4	54.8	42.1	19.9	17.3
岡山	101.6	71.7	45.8	38.1	28.2	17.0
広島	89.4	65.1	42.0	40.1	28.2	19.1
山口	88.6	57.1	44.5	39.7	28.4	16.1
徳島	101.5	68.3	54.2	48.2	28.5	17.2
香川	110.9	90.4	45.3	41.6	25.1	17.8
愛媛	96.7	72.9	45.9	38.3	27.1	17.9
高知	107.8	80.8	34.9	35.6	28.4	17.1
福岡	113.0	84.3	38.6	33.2	28.8	20.5
佐賀	90.7	61.6	40.9	32.0	24.7	15.8
長崎	96.7	70.3	50.5	44.7	32.7	18.9
熊本	96.6	54.9	39.6	39.9	26.0	17.9
大分	95.7	65.5	39.7	37.9	27.2	22.0
宮崎	81.3	47.3	50.3	44.8	25.9	16.9
鹿児島	72.8	54.8	40.7	38.0	23.2	17.3
沖縄	80.8	51.2	46.2	35.0	21.4	14.4

注:診療科名(主たる)は、複数の診療科に従事している場合の主として従事する診療科と、1診療科のみに従事している場合の診療科である。

1) 外科、呼吸器外科、心臓血管外科、乳腺外科、気管食道外科、消化器外科(胃腸外科)、肛門外科、小児外科をいう。

2) 外科専門医、呼吸器外科専門医、心臓血管外科専門医、消化器外科専門医、小児科専門医のいずれかを取得している医師をいう

(例: 外科専門医と呼吸器外科専門医を取得している医師は1人として集計)。

(参考1) 施設の種別・年齢別にみた医師数・歯科医師数・薬剤師数

平成22(2010)年12月31日現在

医師数

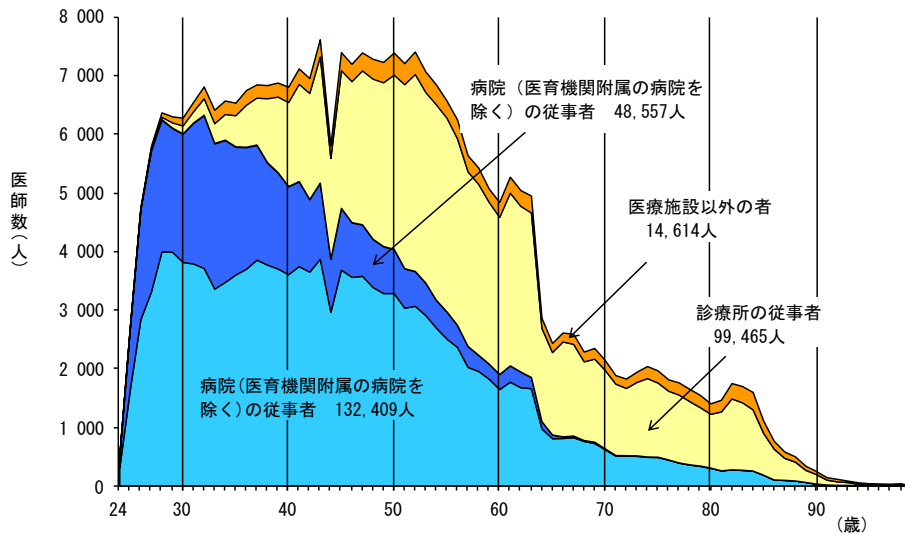

歯科医師数

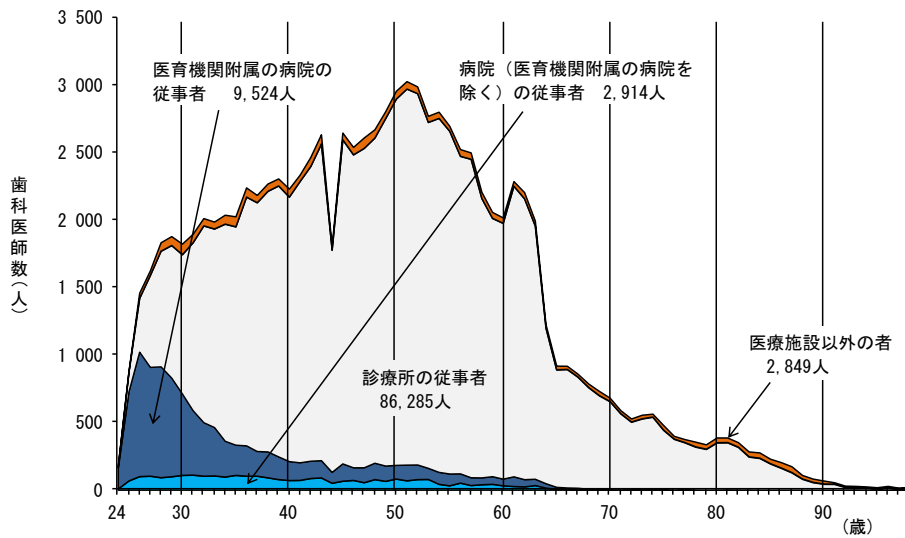

薬剤師数

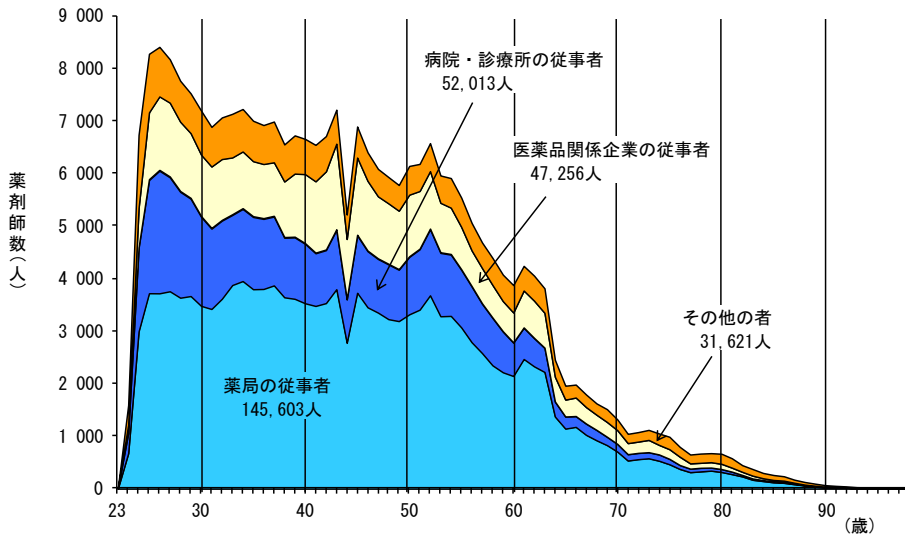

(参考2) 医療施設従事医師数の年次推移, 診療科名(主たる)別

※診療科別医師数の年次推移については、標ぼう診療科名の改正の影響等により、単純な比較が難しい場合がある。
(3頁「8 利用上の注意(5)」参照)

各年12月31日現在

	医 師 数 (人)									備考
	平成6年 (1994)	8 (’96)	10 (’98)	12 (2000)	14 (’02)	16 (’04)	18 (’06)	20 (’08)	22 (’10)	
医療施設の従事者	220 853	230 297	236 933	243 201	249 574	256 668	263 540	271 897	280 431	
(従事する診療科)										
内 科	71 106	72 746	72 702	74 539	74 704	73 670	70 470	62 845	61 878	
腎 臓 内 科	2 597	3 085	平成20年から把握
糖尿病内科(代謝内科)	2 954	3 488	平成20年から把握
血 液 内 科	1 867	2 118	平成20年から把握
呼 吸 器 科	2 427	2 724	2 898	3 018	3 207	3 655	3 966	.	.	平成18年まで把握
呼 吸 器 内 科	4 578	4 944	平成20年から把握
循 環 器 科	6 204	6 719	7 445	7 685	8 381	9 009	9 416	.	.	平成18年まで把握
循 環 器 内 科	10 144	10 829	平成20年から把握
消化器科(胃腸科)	7 555	8 296	9 038	9 142	9 655	10 352	10 762	.	.	平成18年まで把握
消化器内科(胃腸内科)	11 187	12 188	平成20年から把握
神 経 内 科	2 515	2 656	2 923	3 038	3 242	3 458	3 443	3 890	4 094	
皮 膚 科	6 493	6 796	7 072	7 360	7 628	7 780	7 845	8 214	8 470	
ア レ ル ギ ー 科	.	120	196	202	186	207	184	177	209	
リ ウ マ チ 科	.	353	429	457	536	640	760	913	1 058	
性 病 科	20	31	18	22	29	22	26	.	.	平成18年まで把握
感 染 症 内 科	353	303	平成20年から把握
小 児 科	13 346	13 781	13 989	14 156	14 481	14 677	14 700	15 236	15 870	
精 神 科	9 514	10 093	10 586	11 063	11 790	12 151	12 474	13 534	14 201	
神 経 科	524	601	495	522	428	450	355	.	.	平成18年まで把握
心 療 内 科	.	280	433	480	635	752	841	883	856	
外 科	24 718	24 919	24 861	24 444	23 868	23 240	21 574	16 865	16 704	
乳 腺 外 科	913	1 266	平成20年から把握
消化器外科(胃腸外科)	4 224	4 369	平成20年から把握
こ う 門 科	367	389	365	357	352	393	373	.	.	平成18年まで把握
肛 門 外 科	439	417	平成20年から把握
気 管 食 道 科	24	17	18	14	17	40	22	.	.	平成18年まで把握
気 管 食 道 外 科	91	62	平成20年から把握
呼 吸 器 外 科	670	745	818	899	1 033	1 110	1 255	1 445	1 527	
心 臓 血 管 外 科	1 921	2 027	2 243	2 409	2 513	2 632	2 585	2 889	2 812	
脳 神 経 外 科	5 352	5 634	5 871	6 050	6 241	6 287	6 241	6 398	6 695	
小 児 外 科	533	554	566	609	613	682	661	659	663	
整 形 外 科	15 577	16 423	17 229	17 952	18 572	18 771	18 870	19 273	19 975	
形 成 外 科	1 154	1 307	1 399	1 551	1 650	1 765	1 909	2 109	2 135	
美 容 外 科	124	156	167	212	290	342	394	411	427	
眼 科	10 174	10 982	11 408	12 060	12 448	12 452	12 362	12 627	12 797	
耳 鼻 い ん こ う 科	8 448	8 834	8 954	9 153	9 174	9 076	8 909	8 936	9 032	
泌 尿 器 科	4 824	5 174	5 452	5 726	5 941	6 032	6 133	6 324	6 514	
産 婦 人 科	11 039	10 847	10 916	10 585	10 618	10 163	9 592	10 012	10 227	
産 科	352	417	353	474	416	431	482	377	425	
婦 人 科	1 005	1 158	1 188	1 361	1 366	1 562	1 709	1 572	1 717	
リハビリテーション科	777	904	1 125	1 273	1 456	1 696	1 855	1 916	1 909	
放 射 線 科	3 846	4 192	4 445	4 507	4 710	4 780	4 883	5 187	5 597	
麻 酔 科	4 683	5 046	5 585	5 751	6 087	6 397	6 209	7 067	7 721	
病 理 診 断 科	1 297	1 374	1 515	
臨 床 検 査 科	389	480	平成20年から把握
救 急 科	1 698	1 945	2 267	
臨 床 研 修 医	14 402	14 546	14 552	
全 科	722	585	522	744	961	3 883	301	256	249	
そ の 他	3 364	3 422	3 898	4 143	4 421	6 640	3 148	2 642	3 473	
主たる診療科名不詳	1 257	1 114	1 070	1 044	1 356	1 207	1 212	1 069	919	
不 詳	218	255	256	199	569	264	222	570	394	

注：複数の診療科に従事している場合の主として従事する診療科と、1診療科のみに従事している場合の診療科である。

(参考3) 医療施設従事医師数の年次推移, 診療科名(複数回答)別

※診療科別医師数の年次推移については、標ぼう診療科名の改正の影響等により、単純な比較が難しい場合がある。
(3頁「8 利用上の注意(5)」参照)

各年12月31日現在

	医 師 数 (人)									備考
	平成6年 (1994)	8 (’96)	10 (’98)	12 (2000)	14 (’02)	16 (’04)	18 (’06)	20 (’08)	22 (’10)	
医療施設の従事者	220 853	230 297	236 933	243 201	249 574	256 668	263 540	271 897	280 431	
(従事する診療科)										
内 科	91 756	95 297	96 513	98 457	99 196	98 232	95 379	86 992	88 155	
腎 臓 内 科	3 931	4 704	平成20年から把握
糖尿病内科(代謝内科)	5 327	6 643	平成20年から把握
血 液 内 科	2 430	2 793	平成20年から把握
呼 吸 器 科	10 147	10 683	11 038	11 683	12 059	12 500	12 605	.	.	平成18年まで把握
呼 吸 器 内 科	12 547	13 185	平成20年から把握
循 環 器 科	16 858	18 118	19 242	20 455	21 349	21 813	22 299	.	.	平成18年まで把握
循 環 器 内 科	21 755	22 442	平成20年から把握
消化器科(胃腸科)	26 099	28 137	29 348	30 842	31 352	31 848	31 898	.	.	平成18年まで把握
消化器内科(胃腸内科)	28 712	29 642	平成20年から把握
神 経 内 科	4 560	4 845	5 121	5 581	5 726	6 075	6 054	6 646	6 956	
皮 膚 科	13 525	14 324	14 417	14 827	14 929	14 866	14 716	14 546	14 892	
ア レ ル ギ ー 科	.	1 926	3 042	3 947	4 688	5 303	5 981	6 224	6 826	
リ ウ マ チ 科	.	2 794	3 675	4 320	4 732	5 063	5 341	5 611	6 136	
性 病 科	856	803	735	702	683	620	586	.	.	平成18年まで把握
感 染 症 内 科	833	847	平成20年から把握
小 児 科	33 506	34 745	34 064	33 580	32 706	32 151	31 009	30 009	30 344	
精 神 科	10 594	11 228	11 843	12 363	13 172	13 609	13 971	14 977	15 599	
神 経 科	6 442	6 987	6 916	6 962	6 734	6 827	6 537	.	.	平成18年まで把握
心 療 内 科	.	1 443	2 039	2 663	3 162	3 821	4 296	5 158	5 600	
外 科	34 426	35 242	35 202	35 309	34 810	34 055	32 448	28 717	28 918	
乳 腺 外 科	1 979	2 625	平成20年から把握
消化器外科(胃腸外科)	7 317	7 730	平成20年から把握
こ う 門 科	4 263	4 619	4 727	4 854	4 859	4 940	4 849	.	.	平成18年まで把握
肛 門 外 科	4 510	4 689	平成20年から把握
気 管 食 道 科	1 635	1 648	1 618	1 578	1 614	1 541	1 427	.	.	平成18年まで把握
気 管 食 道 外 科	1 077	1 078	平成20年から把握
呼 吸 器 外 科	1 284	1 371	1 437	1 491	1 629	1 563	1 642	1 986	2 058	
心 臓 血 管 外 科	2 310	2 440	2 638	2 819	2 937	3 013	2 967	3 372	3 230	
脳 神 経 外 科	6 000	6 311	6 523	6 767	6 978	6 996	6 943	7 142	7 385	
小 児 外 科	1 000	1 070	1 109	1 095	1 197	1 146	1 135	1 094	1 160	
整 形 外 科	21 661	22 833	23 536	24 202	24 661	24 595	24 413	24 085	24 679	
形 成 外 科	1 859	2 104	2 328	2 582	2 856	2 961	3 188	3 331	3 319	
美 容 外 科	325	366	400	487	610	715	838	871	923	
眼 科	10 565	11 345	11 751	12 415	12 797	12 778	12 671	12 960	13 034	
耳 鼻 い ん こ う 科	8 974	9 297	9 432	9 615	9 682	9 499	9 290	9 286	9 315	
泌 尿 器 科	7 865	8 181	8 387	8 460	8 710	8 562	8 536	8 308	8 329	
産 婦 人 科	11 707	11 509	11 478	11 177	11 041	10 555	9 919	10 310	10 462	
産 科	633	726	645	767	717	727	832	590	699	
婦 人 科	2 161	2 332	2 302	2 511	2 522	2 633	2 719	2 339	2 456	
リハビリテーション科	11 865	11 986	13 758	15 356	16 456	16 883	17 202	16 520	16 604	
放 射 線 科	11 232	11 295	11 104	10 831	10 556	10 135	9 737	9 310	9 585	
麻 酔 科	6 902	7 538	8 139	8 427	8 819	8 981	8 679	9 344	10 048	
病 理 診 断 科	1 364	1 454	1 615	
臨 床 検 査 科	576	735	平成20年から把握
救 急 科	2 175	2 490	3 070	
臨 床 研 修 医	14 556	14 660	14 646	
全 科	722	610	522	744	961	3 883	301	256	249	
そ の 他	4 039	4 253	4 708	5 070	5 252	7 703	4 054	3 886	5 072	
不 詳	218	255	256	199	569	264	222	570	394	

注：2つ以上の診療科に従事している場合、各々の科に重複計上している。

(参考4) 臨床研修医の2年後の動き

	平成20年「臨床研修医」→平成22年診療科名(主たる) ¹⁾						平成18年「臨床研修医」→平成20年診療科名(主たる) ²⁾					
	医師数			構成割合			医師数			構成割合		
	数総	男	女	数総	男	女	数総	男	女	数総	男	女
合致した医師 ³⁾	13 846	9 225	4 621	100.0	100.0	100.0	13 626	9 216	4 410	100.0	100.0	100.0
臨床研修医	215	125	90	1.6	1.4	1.9	246	156	90	1.8	1.7	2.0
内科	1 577	1 111	466	11.4	12.0	10.1	1 702	1 204	498	12.5	13.1	11.3
呼吸器内科	432	293	139	3.1	3.2	3.0	401	282	119	2.9	3.1	2.7
循環器内科	764	624	140	5.5	6.8	3.0	711	575	136	5.2	6.2	3.1
消化器内科 (胃腸内科)	811	611	200	5.9	6.6	4.3	771	582	189	5.7	6.3	4.3
腎臓内科	288	160	128	2.1	1.7	2.8	253	152	101	1.9	1.6	2.3
神経内科	323	212	111	2.3	2.3	2.4	272	192	80	2.0	2.1	1.8
糖尿病内科 (代謝内科)	313	157	156	2.3	1.7	3.4	222	121	101	1.6	1.3	2.3
血液内科	206	132	74	1.5	1.4	1.6	173	119	54	1.3	1.3	1.2
皮膚科	373	120	253	2.7	1.3	5.5	462	167	295	3.4	1.8	6.7
アレルギー科	4	3	1	0.0	0.0	0.0	1	-	1	0.0	-	0.0
リウマチ科	92	57	35	0.7	0.6	0.8	62	42	20	0.5	0.5	0.5
感染症内科	20	15	5	0.1	0.2	0.1	21	19	2	0.2	0.2	0.0
小児科	1 011	586	425	7.3	6.4	9.2	934	516	418	6.9	5.6	9.5
精神科	673	467	206	4.9	5.1	4.5	734	500	234	5.4	5.4	5.3
心療内科	24	17	7	0.2	0.2	0.2	18	10	8	0.1	0.1	0.2
外科	1 021	821	200	7.4	8.9	4.3	1 007	825	182	7.4	9.0	4.1
呼吸器外科	69	52	17	0.5	0.6	0.4	59	49	10	0.4	0.5	0.2
心臓血管外科	167	146	21	1.2	1.6	0.5	161	144	17	1.2	1.6	0.4
乳腺外科	45	10	35	0.3	0.1	0.8	40	9	31	0.3	0.1	0.7
気管食道外科	1	-	1	0.0	-	0.0	3	3	-	0.0	0.0	-
消化器外科 (胃腸外科)	178	146	32	1.3	1.6	0.7	153	133	20	1.1	1.4	0.5
泌尿器科	291	249	42	2.1	2.7	0.9	307	252	55	2.3	2.7	1.2
肛門外科	-	-	-	-	-	-	2	-	2	0.0	-	0.0
脳神経外科	321	279	42	2.3	3.0	0.9	306	269	37	2.2	2.9	0.8
整形外科	839	744	95	6.1	8.1	2.1	819	723	96	6.0	7.8	2.2
形成外科	163	88	75	1.2	1.0	1.6	260	152	108	1.9	1.6	2.4
美容外科	10	5	5	0.1	0.1	0.1	7	4	3	0.1	0.0	0.1
眼科	389	215	174	2.8	2.3	3.8	419	226	193	3.1	2.5	4.4
耳鼻いんこう科	364	251	113	2.6	2.7	2.4	313	226	87	2.3	2.5	2.0
小児外科	33	22	11	0.2	0.2	0.2	30	20	10	0.2	0.2	0.2
産婦人科	675	252	423	4.9	2.7	9.2	587	226	361	4.3	2.5	8.2
産科	35	16	19	0.3	0.2	0.4	28	11	17	0.2	0.1	0.4
婦人科	15	7	8	0.1	0.1	0.2	10	3	7	0.1	0.0	0.2
リハビリテーション科	35	15	20	0.3	0.2	0.4	47	30	17	0.3	0.3	0.4
放射線科	464	291	173	3.4	3.2	3.7	404	257	147	3.0	2.8	3.3
麻酔科	855	400	455	6.2	4.3	9.8	906	471	435	6.6	5.1	9.9
病理診断科	75	42	33	0.5	0.5	0.7	60	34	26	0.4	0.4	0.6
臨床検査科	6	2	4	0.0	0.0	0.1	6	1	5	0.0	0.0	0.1
救急科	311	246	65	2.2	2.7	1.4	301	242	59	2.2	2.6	1.3
全科	24	16	8	0.2	0.2	0.2	45	33	12	0.3	0.4	0.3
その他	100	59	41	0.7	0.6	0.9	96	64	32	0.7	0.7	0.7
主たる診療科名 不詳	16	9	7	0.1	0.1	0.2	46	35	11	0.3	0.4	0.2
診療科名 不詳	25	17	8	0.2	0.2	0.2	31	23	8	0.2	0.2	0.2

注：1) 平成20年診療科名(主たる)が「臨床研修医」の医師のうち、平成20年及び平成22年の医師届出票において、医籍登録番号が合致した医師である。
 2) 平成18年診療科名(主たる)が「臨床研修医」の医師のうち、平成18年及び平成20年の医師届出票において、医籍登録番号が合致した医師である。
 3) 「合致した医師」には、「医療施設の従事者」以外の従事者も含む。

(参考5) 人口10万対比率の算出に用いた人口

都道府県	(単位:人)		(単位:人)		指定都市・特別区 (再掲)	総数
	総数	15歳未満人口	15~49歳女子人口			
全	128 057 352	16 803 444	27 019 649			
北海道	5 506 419	657 312	1 139 628		東京都	8 945 695
青森県	1 373 339	171 842	265 085		札幌市	1 913 545
岩手県	1 330 147	168 804	248 381		仙台市	1 045 986
宮城県	2 348 165	308 201	500 607		さいたま市	1 222 434
秋田県	1 085 997	124 061	190 301		千葉市	961 749
山形県	1 168 924	149 759	214 852		横浜市	3 688 773
福島県	2 029 064	276 069	387 731		川崎市	1 425 512
茨城県	2 969 770	399 638	598 208		相模原市	717 544
栃木県	2 007 683	269 823	403 910		新潟市	811 901
群馬県	2 008 068	275 225	401 460		静岡市	716 197
埼玉県	7 194 556	953 668	1 573 815		浜松市	800 866
千葉県	6 216 289	799 646	1 323 391		名古屋	2 263 894
東京都	13 159 388	1 477 371	3 139 059		京都市	1 474 015
神奈川県	9 048 331	1 187 743	2 033 017		大阪市	2 665 314
新潟県	2 374 450	301 708	451 616		堺市	841 966
富山県	1 093 247	141 936	208 744		神戸市	1 544 200
石川県	1 169 788	159 283	236 717		岡山市	709 584
福井県	806 314	112 192	156 333		広島市	1 173 843
山梨県	863 075	115 337	171 981		北九州	976 846
長野県	2 152 449	295 742	412 889		福岡市	1 463 743
岐阜県	2 080 773	289 748	424 441			
静岡県	3 765 007	511 575	751 168		(単位:人)	
愛知県	7 410 719	1 065 254	1 626 761		中核市	
三重県	1 854 724	253 174	375 001		(再掲)	総数
滋賀県	1 410 777	210 753	303 460		旭川市	347 095
京都府	2 636 092	334 444	568 949		函館市	279 127
大阪府	8 865 245	1 165 200	1 972 584		青森市	299 520
兵庫県	5 588 133	759 277	1 206 321		盛岡市	298 348
奈良県	1 400 728	184 011	298 541		秋田市	323 600
和歌山県	1 002 198	128 005	193 787		郡山市	338 712
鳥取県	588 667	77 951	110 791		いわき市	342 249
島根県	717 397	92 218	125 956		宇都宮市	511 739
岡山県	1 945 276	264 853	393 239		前橋市	340 291
広島県	2 860 750	386 810	583 629		川越市	342 670
山形県	1 451 338	184 049	269 484		船橋市	609 040
徳島県	785 491	96 596	149 474		柏市	404 012
香川県	995 842	131 670	189 772		横須賀市	418 325
愛媛県	1 431 493	185 179	276 535		富山県	421 953
高知県	764 456	92 798	140 448		金沢市	462 361
福岡県	5 071 968	684 124	1 105 011		長野市	381 511
佐賀県	849 788	123 447	168 576		岐阜市	413 136
長崎県	1 426 779	193 428	275 308		豊橋市	376 665
熊本県	1 817 426	249 606	358 768		豊田市	421 487
宮崎県	1 196 529	155 634	229 384		岡崎市	372 357
鹿児島県	1 706 242	233 379	331 707		大津市	337 634
沖縄県	1 392 818	246 313	313 967		高槻市	357 359
					東大阪	509 533
					姫路市	536 270
					西宮市	482 640
					尼崎市	453 748
					奈良市	366 591
					和歌山市	370 364
					倉敷市	475 513
					福山市	461 357
					下関市	280 947
					高松市	419 429
					高松山	517 231
					高知市	343 393
					久留米	302 402
					長崎市	443 766
					熊本	734 474
					大宮	474 094
					宮崎	400 583
					鹿児島	605 846

資料:総務省統計局発表「平成22年国勢調査人口等基本集計」