



政府統計

報道関係者 各位

平成 25 年 9 月 4 日  
大臣官房統計情報部  
人口動態・保健社会統計課保健統計室  
室 長 瀧村 佳代  
室長補佐 藤井 義弘  
(担当・内線)  
医療施設調査担当：医療施設統計第一係(内線 7520, 7521)  
病院報告担当：医療施設統計第二係(内線 7522)  
(代表電話) 03(5253)1111  
(直通電話) 03(3595)2958

## 平成 24 年(2012) 医療施設(動態)調査・病院報告の結果

厚生労働省では、このほど、平成 24 年の「医療施設(動態)調査」と「病院報告」の結果(年報)を取りまとめましたので公表します。

「医療施設(動態)調査」は、全国の医療施設(病院・診療所)の数や病床数、診療科目などの動向を把握するため、医療施設から出された開設・廃止などの申請・届出に基づく、都道府県・保健所設置市・特別区からの毎月の報告を集計したものです。

「病院報告」は、医療施設(病院、療養病床を持つ診療所)からの報告を基に、毎月、1日平均外来・在院患者数、病床利用率、平均在院日数を、また、年1回、職種別従事者数(医師、看護師、事務職員など)を集計したものです。

### 【調査結果のポイント】

#### I 医療施設(動態)調査

##### ○医療施設数・病床数

病 院 8,565施設・1,578,254床(前年と比べて40施設の減少、4,819床の減少)  
一般診療所 100,152施設・125,599床(同 605施設の増加、3,767床の減少)  
歯科診療所 68,474施設・97床(同 318施設の増加、3床の減少) (5頁表1、13頁表13)

○「小児科」を標ぼうする一般病院 2,702施設(前年と比べて43施設の減少)(12頁表12)  
「産婦人科」または「産科」を標ぼうする一般病院 1,387施設(前年と比べて8施設の減少)(12頁表12)

#### II 病院報告

##### ○病院の患者数

「1日平均在院患者数」1,287,181人(前年と比べて0.9%、12,141人の減少)  
「1日平均外来患者数」1,397,864人(同 0.3%、3,805人の減少) (17頁表1、18頁表2)

○病院の平均在院日数 31.2日(前年と比べて0.8日の短縮) (22頁表4)

##### ○病院の常勤換算従事者数

「医師」 202,825.2人(前年と比べて1.7%、3,326.0人の増加)  
「看護師」 725,559.8人(同 3.0%、20,933.1人の増加) (25頁表6)

##### ○病院の人口10万人に対する常勤換算医師数 159.1人

都道府県別で最も多いのは高知県(227.2人)、次いで徳島県(210.0人)  
都道府県別で最も少ないのは埼玉県(109.9人)、次いで福島県(122.5人) (51頁統計表18)

詳細は別添概況をご覧ください。

## 平成 24 年 (2012) 医療施設(動態)調査・病院報告の概況

### 目 次

調査の概要	頁
1 医療施設調査 .....	1
2 病院報告 .....	2
3 利用上の注意 .....	2
4 用語の説明 .....	3
結果の概要	
<b>I 医療施設調査</b>	
1 施設数 .....	5
(1) 施設の種類の別みた施設数	(3) 病床の規模別にみた施設数
(2) 開設者別にみた施設数	(4) 診療科目別にみた施設数
2 病床数 .....	13
(1) 病床の種類の別みた病床数	(3) 都道府県別にみた人口 10 万対病院病床数
(2) 開設者別にみた病床数	
<b>II 病院報告</b>	
1 患者数 .....	17
(1) 1 日平均在院・新入院・退院患者数	(3) 病院の都道府県別にみた 1 日平均在院患者数
(2) 病院の 1 日平均外来患者数	
2 病床利用率 .....	21
3 平均在院日数 .....	22
(1) 病床の種類の別みた平均在院日数	(2) 病院の都道府県別にみた平均在院日数
4 病院の従事者 .....	25
(1) 病院の職種別にみた従事者数	
(2) 病院の職種別にみた 100 床当たり常勤換算従事者数	
(3) 病院の都道府県別にみた人口 10 万対常勤換算医師数	
(4) 病床規模別にみた 1 病院当たり常勤換算医師数	
統計表 .....	28
参考 医療施設(動態)調査・病院報告からみた岩手県、宮城県及び福島県の状況 .....	55

平成 24 年医療施設(動態)調査・病院報告の結果は、厚生労働省のホームページにも掲載されています。

厚生労働省ホームページ 医療施設調査 (<http://www.mhlw.go.jp/toukei/list/79-1.html>)

病院報告 (<http://www.mhlw.go.jp/toukei/list/80-1.html>)

# 調査の概要

## 1 医療施設調査

### (1) 調査の目的

この調査は、全国の医療施設（医療法（昭和 23 年法律第 205 号）に定める病院・診療所）の分布及び整備の実態を明らかにするとともに、医療施設の診療機能を把握し、医療行政の基礎資料を得ることを目的とする。

### (2) 調査の沿革

この調査は、昭和 23 年に行われた「施設面からみた医療調査」を前身としており、昭和 28 年に医療施設調査となった。

昭和 48 年に医療施設から提出される開設・廃止等の申請・届出に基づき「医療施設動態調査」（以下「動態調査」という。）を毎月実施するとともに、全医療施設の詳細な実態を把握することを目的とした「医療施設静態調査」（以下「静態調査」という。）を昭和 50 年を始めとして 3 年ごとに実施することとし、現在に至っている。

なお、静態調査は昭和 56 年までは 12 月末現在で調査していたが、昭和 59 年からは 10 月 1 日現在で調査している。

### (3) 調査の種類、期間及び期日

動態調査は、静態調査の結果に医療施設の開設、廃止等の状況を順次加減し、医療施設の状況を把握するものであり、平成 24 年調査は平成 23 年 10 月 1 日から 1 年間の調査結果である。

### (4) 調査の対象

動態調査は、開設・廃止等のあった医療施設である。

医療施設には、往診のみの診療所を含むが、助産所、介護老人保健施設、保健所は除く。

### (5) 調査の事項

施設名、施設の所在地、開設者、許可病床数、その他関連する事項

### (6) 調査の方法及び系統

動態調査は、医療施設からの開設・廃止等の申請・届出に基づいて、都道府県知事又は保健所を設置する市・特別区の長が動態調査票を作成し、厚生労働大臣に提出した。

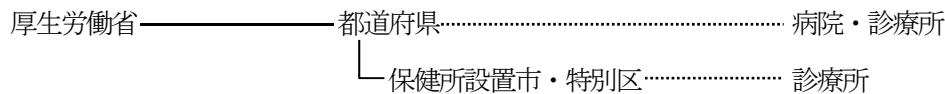

### (7) 結果の集計

厚生労働省大臣官房統計情報部において行った。

## 2 病院報告

### (1) 報告の目的

全国の病院、療養病床を有する診療所における患者の利用状況及び病院の従事者の状況を把握し、医療行政の基礎資料を得ることを目的とする。

### (2) 報告の沿革

この報告の前身は、昭和 20 年 10 月に発足した「病院週報」であるが、昭和 23 年 6 月に週報から月報に改めるとともに、同年 11 月に医療法施行規則（昭和 23 年厚生省令第 50 号）を定めて報告の根拠を明確にし、昭和 24 年より医療法に基づく報告とした。

昭和 29 年には医療法施行規則の改正により名称を「病院報告」に改め、昭和 48 年からは従事者票を追加し、平成 10 年からは療養型病床群（現「療養病床」）を有する診療所からも報告を求めている。

なお、平成 13 年 3 月から報告の根拠は、医療法施行令（昭和 23 年政令第 326 号）となった。

### (3) 報告の種類、期間及び期日

患者票（毎月報告）	平成 24 年 1 月 1 日～12 月 31 日
従事者票（病院のみ 年 1 回報告）	平成 24 年 10 月 1 日現在

### (4) 報告の対象

患者票	全国の病院、療養病床を有する診療所
従事者票	全国の病院

### (5) 報告の事項

患者票	在院患者数、新入院患者数、退院患者数、外来患者数等
従事者票	医師、歯科医師、薬剤師、看護師等の数

### (6) 報告の方法及び系統

患者票	病院及び療養病床を有する診療所の管理者が作成し、厚生労働大臣に提出した。
従事者票	病院の管理者が作成し、厚生労働大臣に提出した。

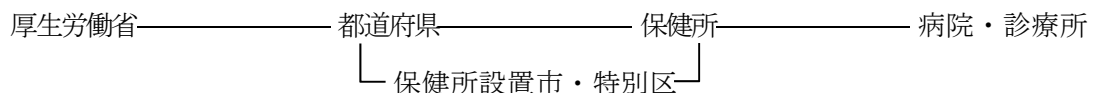

### (7) 結果の集計

厚生労働省大臣官房統計情報部において行った。

## 3 利用上の注意

### (1) 表章記号の規約

計数のない場合	—
計数不明又は計数を表章することが不適当な場合	…
統計項目があり得ない場合	・
比率等が微小（0.05 未満）の場合	0.0
減少数又は減少率を意味する場合	△

(2) 概況本文と統計表の数値は、四捨五入をしているため、内訳の合計が「総数」に合わない場合がある。

(3) 本概況の人口 10 万対比率算出のために用いた人口は、「人口推計（平成 24 年 10 月 1 日現在）」（総務省）の総人口である。なお、指定都市、特別区及び中核市については、東京都、各指定都市及び中核市が推計した平成 24 年 10 月 1 日現在の総人口である。

## 4 用語の説明

### (1) 医療施設の種類

病院

医師又は歯科医師が医業又は歯科医業を行う場所であって、患者 20 人以上の入院施設を有するものをいう。

一般診療所

医師又は歯科医師が医業又は歯科医業を行う場所（歯科医業のみは除く。）であって、患者の入院施設を有しないもの又は患者 19 人以下の入院施設を有するものをいう。

歯科診療所

歯科医師が歯科医業を行う場所であって、患者の入院施設を有しないもの又は患者 19 人以下の入院施設を有するものをいう。

### (2) 病院の種類

精神科病院 精神病床のみを有する病院をいう。

結核療養所 結核病床のみを有する病院をいう。

一般病院 上記以外の病院（平成 10 年までは伝染病院も除く。）をいう。

### (3) 病床の種類

精神病床 精神疾患を有する者を入院させるための病床をいう。

感染症病床 「感染症の予防及び感染症の患者に対する医療に関する法律」（平成 10 年法律第 114 号）に規定する一類感染症、二類感染症（結核を除く。）、新型インフルエンザ等感染症及び指定感染症並びに新感染症の患者を入院させるための病床をいう。

結核病床 結核の患者を入院させるための病床をいう。

療養病床 病院の病床（精神病床、感染症病床、結核病床を除く。）又は一般診療所の病床のうち主として長期にわたり療養を必要とする患者を入院させるための病床をいう。

一般病床 精神病床、感染症病床、結核病床、療養病床以外の病床をいう。

介護療養病床 療養病床のうち、「健康保険法等の一部を改正する法律(平成 18 年法律第 83 号)附則第 130 条の 2 第 1 項の規定によりなおその効力を有するものとされた介護保険法」に規定する都道府県知事の指定介護療養型医療施設としての指定に係る病床をいう。

※ 概況本文と統計表の「療養病床」の数値は、「介護療養病床」を含んでいる。

### (4) 開設者の分類

概況本文と統計表で表示している開設者の分類は、以下のとおり。

概況本文（大分類）	統計表（小分類）
国	厚生労働省、独立行政法人国立病院機構、国立大学法人、独立行政法人労働者健康福祉機構、国立高度専門医療研究センター、その他(国の機関) ※ 独立行政法人国立病院機構、国立大学法人、独立行政法人労働者健康福祉機構は、各々の法律により医療法の適用については国とみなされている。
公的医療機関	都道府県、市町村、地方独立行政法人、日赤、済生会、北海道社会事業協会、厚生連、国民健康保険団体連合会
社会保険関係団体	全国社会保険協会連合会、厚生年金事業振興団、船員保険会、健康保険組合及びその連合会、共済組合及びその連合会、国民健康保険組合
医療法人	医療法人
個人	個人
その他	公益法人、私立学校法人、社会福祉法人、医療生協、会社、その他の法人

**(5) 在院患者**

病院の全病床及び診療所の療養病床に、毎日 24 時現在在院している患者をいう。

**(6) 新入院患者、退院患者**

毎月中における新たに入院した患者、退院した患者をいい、入院してその日のうちに退院した患者も含む。

**(7) 外来患者**

新来、再来、往診及び巡回診療患者の区別なく、すべてを合計したものをいい、同一患者が 2 つ以上の診療科で診療を受け、それぞれの科で診療録が作成された場合は、それぞれの診療科の外来患者として取扱う。

**(8) 1 日平均在院患者数**

年間在院患者延数

当該年の年間日数 ※

※平成 24 年は 366 日

**(9) 1 日平均外来患者数**

年間外来患者延数

当該年の年間日数 ※

**(10) 病床利用率**

$$\frac{\text{年間在院患者延数}}{(\text{年間日数} \times \text{月末病床数}) \text{の 1 月} \sim \text{12 月の合計}} \times 100$$

**(11) 平均在院日数**

$$\frac{\text{年間在院患者延数}}{1/2 \times (\text{年間新入院患者数} + \text{年間退院患者数})}$$

療養病床については、次式による。

$$\frac{\text{年間在院患者延数}}{1/2 \times \left[ \begin{array}{l} \text{年間新入院患者数} + \text{年間} \\ \text{同一医療機関内の他の} \\ \text{病床から移された患者数} \end{array} + \begin{array}{l} \text{年間退院患者数} + \text{年間} \\ \text{同一医療機関内の他の} \\ \text{病床へ移された患者数} \end{array} \right]}$$

介護療養病床については、次式による。

$$\frac{\text{年間在院患者延数}}{1/2 \times \left[ \begin{array}{l} \text{年間新入院患者数} + \text{年間} \\ \text{同一医療機関内の介護療養病床} \\ \text{以外の病床から移された患者数} \end{array} + \begin{array}{l} \text{年間退院患者数} + \text{年間} \\ \text{同一医療機関内の介護療養病床} \\ \text{以外の病床へ移された患者数} \end{array} \right]}$$

**(12) 従事者**

10 月 1 日 24 時現在に在籍する者をいい、有する免許の種類等により計上している。

**(13) 常勤換算**

従事者について、その職務に従事した 1 週間の勤務時間を、当該医療施設の通常の 1 週間の勤務時間で除した数である。

$$\frac{\text{従事者の 1 週間の勤務時間}}{\text{医療施設で定めている常勤者の 1 週間の勤務時間}}$$

# 結果の概要

## I 医療施設調査

平成24年10月1日現在における全国の医療施設総数は179,334施設で、そのうち、「休止・1年以上休診中」の施設を除いた「活動中の施設」は177,191施設（医療施設総数の98.8%）となっている。

以下の内容は、その「活動中の施設」について取りまとめたものである。

### 1 施設数

#### (1) 施設の種別別にみた施設数

全国の医療施設は177,191施設で、前年に比べ883施設増加している。

「病院」は8,565施設で、前年に比べ40施設減少しており、「一般診療所」は100,152施設で605施設増加、「歯科診療所」は68,474施設で318施設増加している。

施設数を施設の種別別にみると、「精神科病院」は1,071施設で、前年に比べ5施設減少、「一般病院」は7,493施設で、35施設減少している。

一般病院のうち「療養病床を有する病院」は3,892施設（病院総数の45.4%）で、前年に比べ28施設減少している。

一般診療所は「有床」が9,596施設（一般診療所総数の9.6%）で、前年に比べ338施設減少し、そのうち「療養病床を有する一般診療所」は1,308施設で、前年に比べ77施設減少している。「無床」は90,556施設（同90.4%）で、前年に比べ943施設増加している。

施設数の年次推移をみると、病院は平成2年以降減少しており、平成4年（9,963施設）からは1万施設を下回っている。（表1、表2、図1）

（参考）統計表1 施設の種別別にみた施設数・病床数及び人口10万対施設数・病床数の年次推移

統計表10 都道府県別にみた療養病床を有する施設数・病床数

統計表11 施設の種別別にみた動態状況の年次推移

表1 施設の種別別にみた施設数

	施設数		対前年		構成割合(%)	
	平成24年 (2012)	平成23年 (2011)	増減数	増減率 (%)	平成24年 (2012)	平成23年 (2011)
総数	177 191	176 308	883	0.5	...	...
病院	8 565	8 605	△ 40	△ 0.5	100.0	100.0
精神科病院	1 071	1 076	△ 5	△ 0.5	12.5	12.5
結核療養所	1	1	-	-	0.0	0.0
一般病院	7 493	7 528	△ 35	△ 0.5	87.5	87.5
(再掲) 療養病床を有する病院	3 892	3 920	△ 28	△ 0.7	45.4	45.6
一般診療所	100 152	99 547	605	0.6	100.0	100.0
有床	9 596	9 934	△ 338	△ 3.4	9.6	10.0
(再掲) 療養病床を有する 一般診療所	1 308	1 385	△ 77	△ 5.6	1.3	1.4
無床	90 556	89 613	943	1.1	90.4	90.0
歯科診療所	68 474	68 156	318	0.5	100.0	100.0
有床	37	38	△ 1	△ 2.6	0.1	0.1
無床	68 437	68 118	319	0.5	99.9	99.9

各年10月1日現在

図1 医療施設数の年次推移

各年10月1日現在

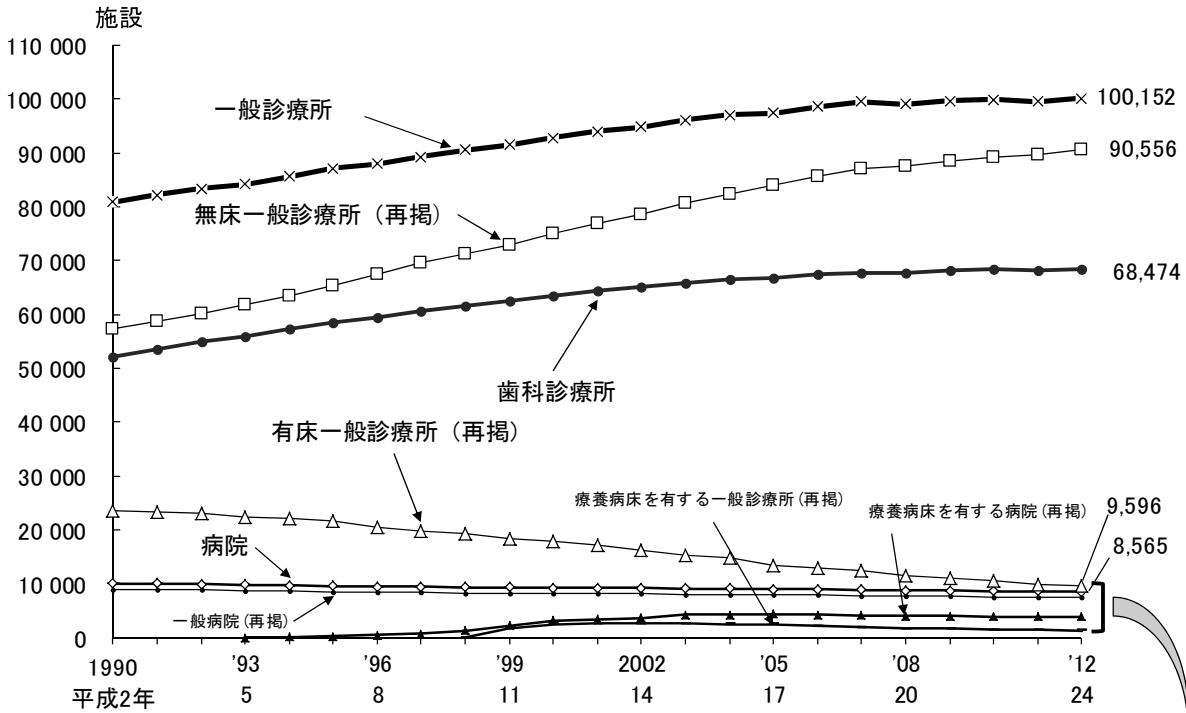

注:1)「療養病床」は、平成12年までは「療養型病床群」であり、平成13・14年は「療養病床」及び「経過的旧療養型病床群」である。  
 2) 療養病床を有する病院については平成5年から、療養病床を有する一般診療所については平成10年から、それぞれ把握している。  
 3) 平成20年までの「一般診療所」には「沖縄県における介輔診療所」を含む。



表2 施設の種類別にみた施設数の動態状況

	平成24年 10月1日 現在	増減数							平成23年 10月1日 現在
		(平成23(2011)年10月～平成24(2012)年9月)							
		増		減		種類の変 更			
		開設	再開	廃止	休止				
病院	8 565	△ 40	96	2	133	5	-	8 605	
精神科病院	1 071	△ 5	7	-	9	-	△ 3	1 076	
結核療養所	1	-	-	-	-	-	-	1	
一般病院	7 493	△ 35	89	2	124	5	3	7 528	
一般診療所	100 152	605	4 922	216	4 047	486	-	99 547	
有床	9 596	△ 338	83	28	142	53	△ 254	9 934	
無床	90 556	943	4 839	188	3 905	433	254	89 613	
歯科診療所	68 474	318	1 633	70	1 243	142	-	68 156	
有床	37	△ 1	-	-	1	-	-	38	
無床	68 437	319	1 633	70	1 242	142	-	68 118	

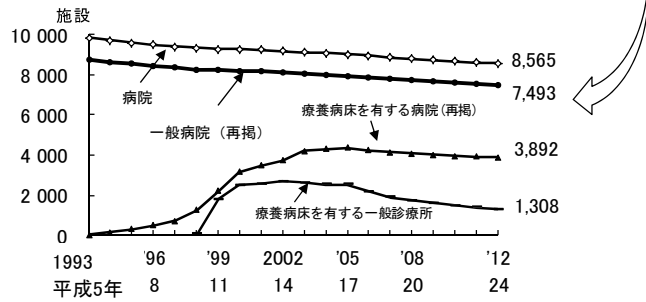

## (2) 開設者別にみた施設数

施設数を開設者別にみると、病院は「医療法人」が5,709施設（病院総数の66.7%）と最も多く、次いで、「公的医療機関」が1,252施設（同14.6%）となっている。一般診療所は「個人」が45,645施設（一般診療所総数の45.6%）と最も多く、次いで、「医療法人」が37,706施設（同37.6%）となっている。歯科診療所は「個人」が56,378施設（歯科診療所総数の82.3%）と最も多くなっている。

これを前年からの増減数でみると、病院は「個人」が25施設減少している。一般診療所は「医療法人」が847施設増加し、「個人」が582施設減少している。歯科診療所は「医療法人」が407施設増加し、「個人」が103施設減少している。（表3、表4）

この1年間で開設者を変更した施設は、病院54施設、一般診療所974施設、歯科診療所456施設で、このうち開設者を「個人」から「医療法人」へ変更した施設は、病院21施設、一般診療所852施設、歯科診療所389施設となっている（表5）。

（参考）統計表2 開設者別にみた病院数及び病院病床数の年次推移

統計表3 開設者別にみた一般診療所数及び歯科診療所数の年次推移

統計表4 開設者・施設の種別別にみた施設数

**表3 開設者別にみた施設数**

各年10月1日現在

	施設数		対前年		構成割合(%)	
	平成24年 (2012)	平成23年 (2011)	増減数	増減率 (%)	平成24年 (2012)	平成23年 (2011)
病院	8 565	8 605	△ 40	△ 0.5	100.0	100.0
国	274	274	-	-	3.2	3.2
公的医療機関	1 252	1 258	△ 6	△ 0.5	14.6	14.6
社会保険関係団体	118	121	△ 3	△ 2.5	1.4	1.4
医療法人	5 709	5 712	△ 3	△ 0.1	66.7	66.4
個人	348	373	△ 25	△ 6.7	4.1	4.3
その他	864	867	△ 3	△ 0.3	10.1	10.1
一般診療所	100 152	99 547	605	0.6	100.0	100.0
国	586	585	1	0.2	0.6	0.6
公的医療機関	3 626	3 632	△ 6	△ 0.2	3.6	3.6
社会保険関係団体	558	581	△ 23	△ 4.0	0.6	0.6
医療法人	37 706	36 859	847	2.3	37.6	37.0
個人	45 645	46 227	△ 582	△ 1.3	45.6	46.4
その他	12 031	11 663	368	3.2	12.0	11.7
歯科診療所	68 474	68 156	318	0.5	100.0	100.0
国	3	3	-	-	0.0	0.0
公的医療機関	284	280	4	1.4	0.4	0.4
社会保険関係団体	12	12	-	-	0.0	0.0
医療法人	11 481	11 074	407	3.7	16.8	16.2
個人	56 378	56 481	△ 103	△ 0.2	82.3	82.9
その他	316	306	10	3.3	0.5	0.4

表4 開設者別にみた施設数の動態状況

	平成24年 10月1日 現在	増減数						開設者 変更	平成23年 10月1日 現在
		(平成23(2011)年10月～平成24(2012)年9月)							
		増		減					
		開設	再開	廃止	休止				
病院	8 565	△ 40	96	2	133	5	・	8 605	
国	274	-	-	-	-	-	-	274	
公的医療機関	1 252	△ 6	10	-	16	-	-	1 258	
社会保険関係団体	118	△ 3	-	-	2	-	△ 1	121	
医療法人	5 709	△ 3	69	2	91	3	20	5 712	
個人	348	△ 25	4	-	9	1	△ 19	373	
その他	864	△ 3	13	-	15	1	-	867	
一般診療所	100 152	605	4 922	216	4 047	486	・	99 547	
国	586	1	28	6	24	9	-	585	
公的医療機関	3 626	△ 6	160	9	154	13	△ 8	3 632	
社会保険関係団体	558	△ 23	36	-	60	-	1	581	
医療法人	37 706	847	970	70	800	193	800	36 859	
個人	45 645	△ 582	2 861	85	2 510	222	△ 796	46 227	
その他	12 031	368	867	46	499	49	3	11 663	
歯科診療所	68 474	318	1 633	70	1 243	142	・	68 156	
国	3	-	-	-	-	-	-	3	
公的医療機関	284	4	13	1	8	2	-	280	
社会保険関係団体	12	-	-	-	-	-	-	12	
医療法人	11 481	407	262	17	168	34	330	11 074	
個人	56 378	△ 103	1 338	51	1 053	106	△ 333	56 481	
その他	316	10	20	1	14	-	3	306	

表5 開設者を変更した施設数

平成23(2011)年10月～平成24(2012)年9月

		変更後						
		総数	国	公的医療機関	社会保険関係団体	医療法人	個人	その他
変 更 前	総数	54	-	8	-	26	2	18
	国	-	-	-	-	-	-	-
	公的医療機関	8	-	7	-	-	-	1
	社会保険関係団体	1	-	-	-	1	-	-
	医療法人	6	-	1	-	・	2	3
	個人	21	-	-	-	21	・	-
	その他	18	-	-	-	4	-	14
変 更 後	総数	974	1	3	3	855	60	52
	国	1	1	-	-	-	-	-
	公的医療機関	11	-	-	-	1	1	9
	社会保険関係団体	2	-	-	-	-	-	2
	医療法人	55	-	2	-	・	53	-
	個人	856	-	-	-	852	・	4
	その他	49	-	1	3	2	6	37
変 更 前	総数	456	-	-	-	389	59	8
	国	-	-	-	-	-	-	-
	公的医療機関	-	-	-	-	-	-	-
	社会保険関係団体	-	-	-	-	-	-	-
	医療法人	59	-	-	-	・	59	-
	個人	392	-	-	-	389	・	3
	その他	5	-	-	-	-	-	5

注：開設者の分類（3頁参照）における小分類内での変更を計上している。

### (3) 病床の規模別にみた施設数

施設数を病床の規模別にみると、病院は「50～99床」が2,176施設（病院総数の25.4%）となっており、一般診療所は「10～19床」が6,467施設（有床の一般診療所総数の67.4%）となっている（表6、表7）。

療養病床の規模別にみると、病院は、「50～99床」が1,436施設（療養病床を有する病院総数の36.9%）となっている（表9）。

この1年間に病床の規模を変更した病院は435施設あり、このうち増床した施設は139施設、減床した施設は296施設となっている（表8）。

一般診療所では、病床の規模を変更した一般診療所は354施設あり、このうち増床した施設は27施設、減床した施設は327施設（うち無床への変更264施設）となっており、有床から無床への変更が多くなっている（表10）。

（参考）統計表6 病床の規模別にみた施設数及び構成割合の年次推移

表6 病床の規模別にみた施設数

各年10月1日現在

	施設数		対前年		構成割合(%)	
	平成24年 (2012)	平成23年 (2011)	増減数	増減率 (%)	平成24年 (2012)	平成23年 (2011)
病 院	8 565	8 605	△ 40	△ 0.5	100.0	100.0
20～49床	971	992	△ 21	△ 2.1	11.3	11.5
50～99	2 176	2 190	△ 14	△ 0.6	25.4	25.5
100～149	1 431	1 430	1	0.1	16.7	16.6
150～199	1 330	1 339	△ 9	△ 0.7	15.5	15.6
200～299	1 121	1 108	13	1.2	13.1	12.9
300～399	709	724	△ 15	△ 2.1	8.3	8.4
400～499	378	366	12	3.3	4.4	4.3
500～599	191	198	△ 7	△ 3.5	2.2	2.3
600～699	116	114	2	1.8	1.4	1.3
700～799	52	55	△ 3	△ 5.5	0.6	0.6
800～899	31	29	2	6.9	0.4	0.3
900床以上	59	60	△ 1	△ 1.7	0.7	0.7
一般診療所(有床)	9 596	9 934	△ 338	△ 3.4	100.0	100.0
1～9床	3 129	3 283	△ 154	△ 4.7	32.6	33.0
10～19	6 467	6 651	△ 184	△ 2.8	67.4	67.0

表7 病院の病床の規模別にみた動態状況

	平成24年 10月1日 現 在	増 減 数						平成23年 10月1日 現 在
		(平成23(2011)年10月～平成24(2012)年9月)						
		増		減		病床規模の 変 更		
		開設	再開	廃止	休止			
病 院	8 565	△ 40	96	2	133	5	・	8 605
20～49床	971	△ 21	13	-	35	3	4	992
50～99	2 176	△ 14	28	1	42	1	-	2 190
100～149	1 431	1	18	-	22	1	6	1 430
150～199	1 330	△ 9	12	-	13	-	△ 8	1 339
200～299	1 121	13	15	1	11	-	8	1 108
300～399	709	△ 15	5	-	5	-	△ 15	724
400～499	378	12	3	-	3	-	12	366
500～599	191	△ 7	-	-	1	-	△ 6	198
600～699	116	2	2	-	1	-	1	114
700～799	52	△ 3	-	-	-	-	△ 3	55
800～899	31	2	-	-	-	-	2	29
900床以上	59	△ 1	-	-	-	-	△ 1	60

表8 病院の病床の規模の変更状況

平成23(2011)年10月～平成24(2012)年9月

		病床数変更後の病床規模											病床数 変更前 施設総数	
		20～ 49床	50～ 99	100～ 149	150～ 199	200～ 299	300～ 399	400～ 499	500～ 599	600～ 699	700～ 799	800～ 899		900床 以上
病床 数 変 更 前 の 病 床 規 模	20～ 49床	18 減 増 13 5	5			1								24
	50～ 99	9	67 減 増 41 26	8	1									85
	100～ 149	1	10	38 減 増 29 9	5	1								55
	150～ 199		3	13	31 減 増 21 10	5								52
	200～ 299			2	6	50 減 増 37 13	6							64
	300～ 399				1	15	31 減 増 24 7	9						56
	400～ 499						4	22 減 増 17 5	1					27
	500～ 599							8	17 減 増 14 3	2				27
	600～ 699								3	19 減 増 11 8				22
	700～ 799									2	3 減 増 2 1	1		6
	800～ 899											4 減 増 2 2	3	7
900床 以上											4	6 減 増 4 2	10	
病床数 変更後 施設総数		28	85	61	44	72	41	39	21	23	3	9	9	435 減 増 296 139

注:  は、同規模内における変更(増減)施設数である。

表9 療養病床の規模別にみた施設数

各年10月1日現在

	施設数		対前年		構成割合(%)	
	平成24年 (2012)	平成23年 (2011)	増減数	増減率 (%)	平成24年 (2012)	平成23年 (2011)
療養病床を 有する施設数	5 200	5 305	△ 105	△ 2.0	...	...
病 院	3 892	3 920	△ 28	△ 0.7	100.0	100.0
1～ 49床	1 375	1 403	△ 28	△ 2.0	35.3	35.8
50～ 99	1 436	1 442	△ 6	△ 0.4	36.9	36.8
100～299	1 007	1 000	7	0.7	25.9	25.5
300床以上	74	75	△ 1	△ 1.3	1.9	1.9
一般診療所	1 308	1 385	△ 77	△ 5.6	100.0	100.0
1～ 9床	646	679	△ 33	△ 4.9	49.4	49.0
10～ 19	662	706	△ 44	△ 6.2	50.6	51.0

表10 一般診療所の病床の規模の変更状況

平成23(2011)年10月～平成24(2012)年9月

		病床数変更後の病床規模			病床数 変更前 施設総数
		無 床	1～9床	10～19床	
病床数 変更前 の病 床 規 模	無床	・	8	2	10
	1～9床	127	16 減 増 14 2	5	148
	10～19床	137	16	43 減 増 33 10	196
病床数 変更後 施設総数		264	40	50	354 減 増 327 27

注:  は、同規模内における変更(増減)施設数である。

#### (4) 診療科目別にみた施設数

##### 1) 病院における標ぼうする診療科目別施設数

一般病院の施設数を診療科目別にみると、「1 内科」が6,897施設（一般病院総数の92.0%）と最も多く、次いで、「34 リハビリテーション科」5,216施設（同69.6%）、「25 整形外科」4,975施設（同66.4%）、となっている。

前年と比べると、「21 消化器外科（胃腸外科）」（123施設増）、「34 リハビリテーション科」（112施設増）、「7 糖尿病内科（代謝内科）」（102施設増）などが増加し、「13 小児科」（43施設減）、「16 外科」（39施設減）、「1 内科」（31施設減）などが減少している。

また、精神科病院では、「15 心療内科」（13施設増）などが増加している。（表11）

（参考）統計表7 診療科目別にみた一般病院数の年次推移（重複計上）

表11 病院の診療科目別にみた施設数（重複計上）

各年10月1日現在

		一般病院					精神科病院				
		平成24年 (2012)	平成23年 (2011)	対前年		施設数 に対する 割合 (%)	平成24年 (2012)	平成23年 (2011)	対前年		施設数 に対する 割合 (%)
				増減数	増減率 (%)				増減数	増減率 (%)	
	総数	7 493	7 528	△ 35	△ 0.5	100.0	1 071	1 076	△ 5	△ 0.5	100.0
1	内科	6 897	6 928	△ 31	△ 0.4	92.0	646	645	1	0.2	60.3
2	呼吸器内科	2 589	2 550	39	1.5	34.6	4	4	-	-	0.4
3	循環器内科	3 774	3 743	31	0.8	50.4	20	20	-	-	1.9
4	消化器内科 (胃腸内科)	3 796	3 721	75	2.0	50.7	20	20	-	-	1.9
5	腎臓内科	756	659	97	14.7	10.1	-	-	-	-	-
6	神経内科	2 282	2 252	30	1.3	30.5	216	212	4	1.9	20.2
7	糖尿病内科 (代謝内科)	904	802	102	12.7	12.1	-	-	-	-	-
8	血液内科	408	345	63	18.3	5.4	1	1	-	-	0.1
9	皮膚科	3 020	3 015	5	0.2	40.3	30	29	1	3.4	2.8
10	アレルギー科	433	432	1	0.2	5.8	1	1	-	-	0.1
11	リウマチ科	1 176	1 147	29	2.5	15.7	2	2	-	-	0.2
12	感染症内科	93	79	14	17.7	1.2	-	-	-	-	-
13	小児科	2 702	2 745	△ 43	△ 1.6	36.1	21	20	1	5.0	2.0
14	精神科	1 624	1 611	13	0.8	21.7	1 071	1 076	△ 5	△ 0.5	100.0
15	心療内科	622	611	11	1.8	8.3	396	383	13	3.4	37.0
16	外科	4 786	4 825	△ 39	△ 0.8	63.9	14	13	1	7.7	1.3
17	呼吸器外科	816	776	40	5.2	10.9	-	-	-	-	-
18	心臓血管外科	977	962	15	1.6	13.0	-	-	-	-	-
19	乳腺外科	579	502	77	15.3	7.7	-	-	-	-	-
20	気管食道外科	92	93	△ 1	△ 1.1	1.2	-	-	-	-	-
21	消化器外科 (胃腸外科)	1 303	1 180	123	10.4	17.4	1	1	-	-	0.1
22	泌尿器科	2 789	2 791	△ 2	△ 0.1	37.2	4	5	△ 1	△ 20.0	0.4
23	肛門外科	1 211	1 208	3	0.2	16.2	1	1	-	-	0.1
24	脳神経外科	2 516	2 499	17	0.7	33.6	4	4	-	-	0.4
25	整形外科	4 975	4 980	△ 5	△ 0.1	66.4	9	10	△ 1	△ 10.0	0.8
26	形成外科	1 180	1 144	36	3.1	15.7	-	-	-	-	-
27	美容外科	123	118	5	4.2	1.6	-	-	-	-	-
28	眼科	2 459	2 464	△ 5	△ 0.2	32.8	4	4	-	-	0.4
29	耳鼻いんこう科	1 982	1 995	△ 13	△ 0.7	26.5	3	3	-	-	0.3
30	小児外科	348	341	7	2.1	4.6	-	-	-	-	-
31	産婦人科	1 218	1 239	△ 21	△ 1.7	16.3	-	-	-	-	-
32	産科	169	156	13	8.3	2.3	-	-	-	-	-
33	婦人科	772	756	16	2.1	10.3	3	3	-	-	0.3
34	リハビリテーション科	5 216	5 104	112	2.2	69.6	51	51	-	-	4.8
35	放射線科	3 352	3 348	4	0.1	44.7	25	24	1	4.2	2.3
36	麻酔科	2 662	2 638	24	0.9	35.5	10	10	-	-	0.9
37	病理診断科	369	344	25	7.3	4.9	-	-	-	-	-
38	臨床検査科	159	150	9	6.0	2.1	-	-	-	-	-
39	救急科	399	349	50	14.3	5.3	-	-	-	-	-
40	歯科	1 094	1 083	11	1.0	14.6	194	195	△ 1	△ 0.5	18.1
41	矯正歯科	137	137	-	-	1.8	3	3	-	-	0.3
42	小児歯科	141	137	4	2.9	1.9	3	3	-	-	0.3
43	歯科口腔外科	845	836	9	1.1	11.3	7	6	1	16.7	0.7

## 2) 小児科、産婦人科、産科を標ぼうする施設数

一般病院において「小児科」を標ぼうする施設は2,702施設（一般病院総数の36.1%）、「産婦人科」は1,218施設（同16.3%）、「産科」は169施設（同2.3%）となっている（表12）。

表12 小児科、産婦人科、産科を標ぼうする施設数

各年10月1日現在

	小児科を標ぼうする施設				産婦人科、産科を標ぼうする施設							
	一般病院		一般診療所		一般病院				一般診療所			
	小児科施設数	割合(%)	小児科施設数	割合(%)	産婦人科施設数	割合(%)	産科施設数	割合(%)	産婦人科施設数	割合(%)	産科施設数	割合(%)
平成20年(2008)	2 905	37.7	22 503	22.7	1 319	17.1	177	2.3	3 555	3.6	400	0.4
21 ('09)	2 853	37.3	...	...	1 294	16.9	180	2.4	...	...	...	...
22 ('10)	2 808	37.0	...	...	1 252	16.5	180	2.4	...	...	...	...
23 ('11)	2 745	36.5	19 994	20.4	1 239	16.5	156	2.1	3 284	3.3	335	0.3
24 ('12)	2 702	36.1	...	...	1 218	16.3	169	2.3	...	...	...	...

注：1) 一般診療所の数値は静観調査年のみ把握している。  
2) 一般診療所の平成23年の数値は、福島県の全域を除いた数値である。

### (参考) 小児科、産婦人科、産科を標ぼうする施設数の年次推移

各年10月1日現在

	小児科を標ぼうする施設				産婦人科、産科を標ぼうする施設							
	一般病院		一般診療所		一般病院				一般診療所			
	小児科施設数	割合(%)	小児科施設数	割合(%)	産婦人科施設数	割合(%)	産科施設数	割合(%)	産婦人科施設数	割合(%)	産科施設数	割合(%)
平成2年 ('90)	4 119	45.7	27 747	34.3	2 189	24.3	270	3.0	5 388	6.7	604	0.7
3 ('91)	4 090	45.5	...	...	2 163	24.1	270	3.0	...	...	...	...
4 ('92)	4 021	45.3	...	...	2 117	23.8	285	3.2	...	...	...	...
5 ('93)	4 025	46.0	27 370	32.5	2 121	24.2	218	2.5	4 869	5.8	640	0.8
6 ('94)	3 938	45.6	...	...	2 061	23.9	220	2.5	...	...	...	...
7 ('95)	3 866	45.4	...	...	2 011	23.6	210	2.5	...	...	...	...
8 ('96)	3 844	45.6	27 095	30.8	1 996	23.7	152	1.8	4 225	4.8	929	1.1
9 ('97)	3 768	45.1	...	...	1 913	22.9	168	2.0	...	...	...	...
10 ('98)	3 720	45.0	...	...	1 832	22.2	200	2.4	...	...	...	...
11 ('99)	3 528	42.9	26 788	29.3	1 681	20.4	203	2.5	4 096	4.5	849	0.9
12 (2000)	3 474	42.3	...	...	1 625	19.8	212	2.6	...	...	...	...
13 ('01)	3 433	42.0	...	...	1 590	19.5	213	2.6	...	...	...	...
14 ('02)	3 359	41.4	25 862	27.3	1 553	19.1	197	2.4	3 878	4.1	770	0.8
15 ('03)	3 284	40.8	...	...	1 524	18.9	191	2.4	...	...	...	...
16 ('04)	3 231	40.4	...	...	1 469	18.4	197	2.5	...	...	...	...
17 ('05)	3 154	39.7	25 318	26.0	1 423	17.9	193	2.4	3 622	3.7	759	0.8
18 ('06)	3 075	39.1	...	...	1 383	17.6	193	2.5	...	...	...	...
19 ('07)	3 015	38.7	...	...	1 344	17.3	195	2.5	...	...	...	...

注：平成20年4月1日医療法施行令の一部改正により、診療科目については、従来、省令に具体的名称を限定列挙して規定していた方式から、身体の部位や患者の疾患等、一定の性質を有する名称を診療科目とする方式に改められた。  
この改正が影響しているところもあると考えられることから、平成19年までとの年次推移の単純比較は行わないこととし、参考表とした。

## 2 病床数

### (1) 病床の種類別にみた病床数

医療施設の病床数をみると、全病床数は1,703,950床で、前年に比べ8,589床減少している。病院は1,578,254床で、前年に比べ4,819床減少しており、一般診療所は125,599床で、前年に比べ3,767床減少している。歯科診療所は97床で、前年に比べ3床減少している。

病院の病床を病床の種類別にみると、「一般病床」は898,166床（病院の全病床数の56.9%）で、前年に比べ1,219床減少、「精神病床」は342,194床（同21.7%）で1,853床減少、「療養病床」は328,888床（同20.8%）で1,279床減少している。

一般診療所の「療養病床」は13,308床で、前年に比べ842床減少している。（表13）

病院の病床数を年次推移でみると、平成4年（1,686,696床）をピークに年々減少している（図2）。

（参考）統計表1 施設の種類の別みた施設数・病床数及び人口10万対施設数・病床数の年次推移

表13 病床の種類別にみた病床数

各年10月1日現在

	病床数		対前年		構成割合(%)	
	平成24年 (2012)	平成23年 (2011)	増減数	増減率 (%)	平成24年 (2012)	平成23年 (2011)
総数	1 703 950	1 712 539	△ 8 589	△ 0.5	...	...
病院	1 578 254	1 583 073	△ 4 819	△ 0.3	100.0	100.0
精神病床	342 194	344 047	△ 1 853	△ 0.5	21.7	21.7
精神科病院	254 364	256 146	△ 1 782	△ 0.7	16.1	16.2
一般病院	87 830	87 901	△ 71	△ 0.1	5.6	5.6
感染症病床	1 798	1 793	5	0.3	0.1	0.1
結核病床	7 208	7 681	△ 473	△ 6.2	0.5	0.5
結核療養所	93	93	-	-	0.0	0.0
一般病院	7 115	7 588	△ 473	△ 6.2	0.5	0.5
療養病床 (A)	328 888	330 167	△ 1 279	△ 0.4	20.8	20.9
一般病床	898 166	899 385	△ 1 219	△ 0.1	56.9	56.8
一般診療所	125 599	129 366	△ 3 767	△ 2.9	100.0	100.0
(再掲) 療養病床 (B)	13 308	14 150	△ 842	△ 6.0	10.6	10.9
歯科診療所	97	100	△ 3	△ 3.0	...	...
療養病床総数 (A)+(B)	342 196	344 317	△ 2 121	△ 0.6	...	...

図2 病床の種類別にみた病院病床数の年次推移

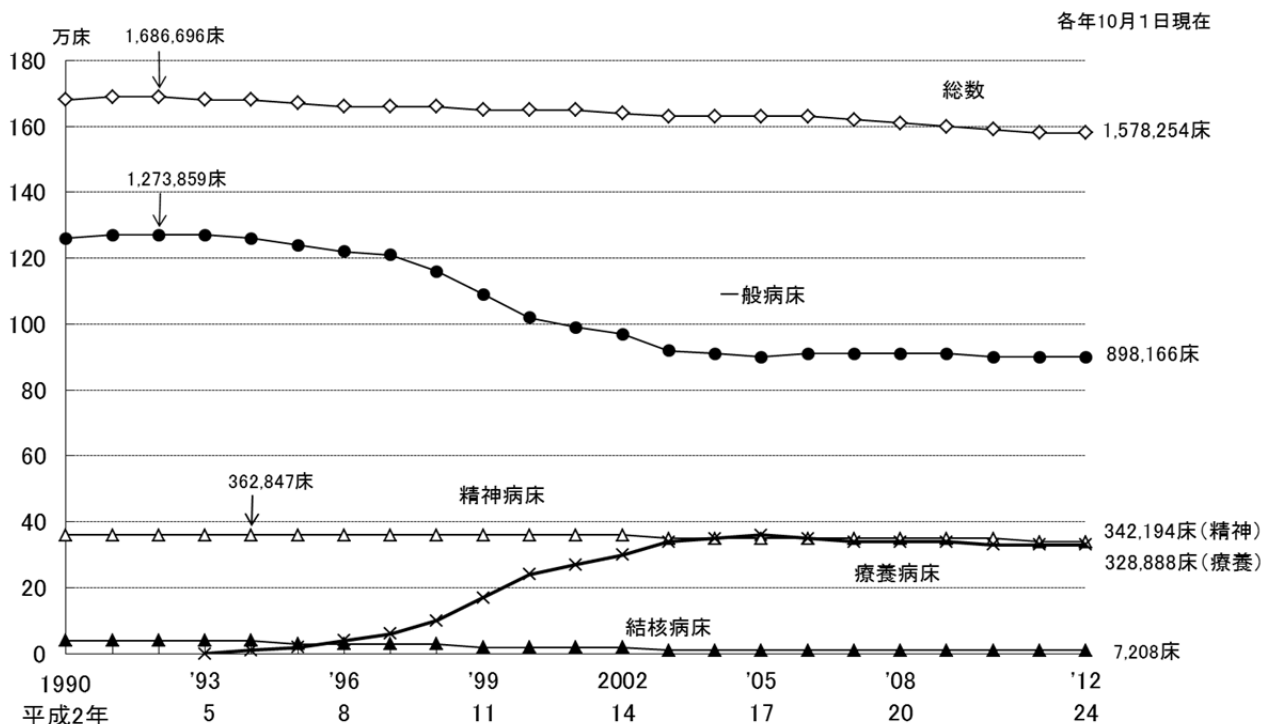

注:1) 「一般病床」は、平成2年～平成4年は「その他の病床」であり、平成5年～平成12年は「その他の病床」のうち「療養型病床群」を除いたものであり、平成13・14年は「一般病床」及び「経過的旧その他の病床(経過的旧療養型病床群を除く。)」である。  
 2) 「療養病床」は、平成12年までは「療養型病床群」であり、平成13・14年は「療養病床」及び「経過的旧療養型病床群」である。

(2) 開設者別にみた病床数

病床数を開設者別にみると、「医療法人」が病院では852,934床(病院の全病床数の54.0%)、一般診療所では85,033床(有床の一般診療所の全病床数の67.7%)と最も多くなっている(表14)。

(参考) 統計表2 開設者別にみた病院数及び病院病床数の年次推移  
 統計表5 開設者・病床の種類別にみた病床数

表14 開設者別にみた病床数

各年10月1日現在

	病床数		対前年		構成割合(%)		1施設当たり病床数
	平成24年(2012)	平成23年(2011)	増減数	増減率(%)	平成24年(2012)	平成23年(2011)	
病院	1 578 254	1 583 073	△ 4 819	△ 0.3	100.0	100.0	184.3
国	115 633	116 191	△ 558	△ 0.5	7.3	7.3	422.0
公的医療機関	327 785	329 861	△ 2 076	△ 0.6	20.8	20.8	261.8
社会保険関係団体	34 749	35 599	△ 850	△ 2.4	2.2	2.2	294.5
医療法人	852 934	851 918	1 016	0.1	54.0	53.8	149.4
個人	33 195	34 957	△ 1 762	△ 5.0	2.1	2.2	95.4
その他	213 958	214 547	△ 589	△ 0.3	13.6	13.6	247.6
一般診療所	125 599	129 366	△ 3 767	△ 2.9	100.0	100.0	13.1
国	2 259	2 252	7	0.3	1.8	1.7	10.1
公的医療機関	2 777	2 740	37	1.4	2.2	2.1	12.9
社会保険関係団体	30	30	-	-	0.0	0.0	6.0
医療法人	85 033	86 674	△ 1 641	△ 1.9	67.7	67.0	14.1
個人	34 049	36 177	△ 2 128	△ 5.9	27.1	28.0	11.3
その他	1 451	1 493	△ 42	△ 2.8	1.2	1.2	13.1

注：一般診療所の「1施設当たり病床数」は、有床診療所に対する数値である。



### (3) 都道府県別にみた人口10万対病院病床数

人口10万対病院病床数を病床の種類ごとにみると、「全病床」は1,237.7床で、前年(1,238.7床)に比べ1.0床減少している。病床の種類別では、「精神病床」268.4床、「療養病床」257.9床、「一般病床」704.4床となっている。

これを都道府県別にみると、「全病床」は高知県(2,476.2床)が最も多く、「精神病床」は鹿児島県(586.0床)が最も多くなっている。「療養病床」は高知県(904.5床)が最も多く、「一般病床」は高知県(1,058.6床)が最も多くなっている。

また、それぞれ最も多い県と最も少ない県の比をみると、「全病床」は3.0倍、「精神病床」は3.8倍、「療養病床」は6.9倍、「一般病床」は2.2倍となっている。(図3、表15)

(参考) 統計表1 施設の種類の別みた施設数・病床数及び人口10万対施設数・病床数の年次推移  
 統計表9 都道府県—指定都市・特別区・中核市(再掲)別にみた病床数及び人口10万対病床数

図3 都道府県別にみた人口10万対病院病床数



表 15 人口 10 万対病院病床数

平成24(2012)年10月1日現在

全 国	全病床		精神病床		感染症病床		結核病床		療養病床		一般病床	
	1 237.7		268.4		1.4		5.7		257.9		704.4	
多 い 県	高 知	2 476.2	鹿 児 島	586.0	島 根	4.2	高 知	22.6	高 知	904.5	高 知	1 058.6
	鹿 児 島	2 052.5	長 崎	567.5	大 分	3.4	和 歌 山	16.8	山 口	677.9	大 分	1 001.6
	熊 本	1 957.3	宮 崎	519.0	山 梨	3.3	熊 本	12.8	徳 島	558.5	北 海 道	977.3
	徳 島	1 933.9	佐 賀	508.2	和 歌 山	3.2	香 川	12.4	鹿 児 島	545.0	岡 山	966.0
	長 崎	1 926.4	徳 島	506.2	岩 手	2.9	京 都	11.7	熊 本	522.5	香 川	929.9
∴	∴	∴	∴	∴	∴	∴	∴	∴	∴	∴	∴	∴
少 な い 県	東 京	963.6	静 岡	185.6	奈 良	0.9	千 葉	3.4	岐 阜	168.0	静 岡	573.5
	千 葉	920.0	東 京	176.9	大 阪	0.9	三 重	2.9	東 京	164.9	千 葉	552.5
	愛 知	909.8	愛 知	175.2	愛 知	0.9	宮 城	2.7	千 葉	155.2	愛 知	545.2
	埼 玉	867.6	滋 賀	169.8	神 奈 川	0.8	埼 玉	2.6	神 奈 川	147.3	神 奈 川	517.5
	神 奈 川	821.0	神 奈 川	153.5	埼 玉	0.4	神 奈 川	1.8	宮 城	131.8	埼 玉	488.9
(最大/最小)	3.0		3.8		10.2		12.3		6.9		2.2	

注：1) 小数点第1位の数値は、小数点第2位を四捨五入して表示している。

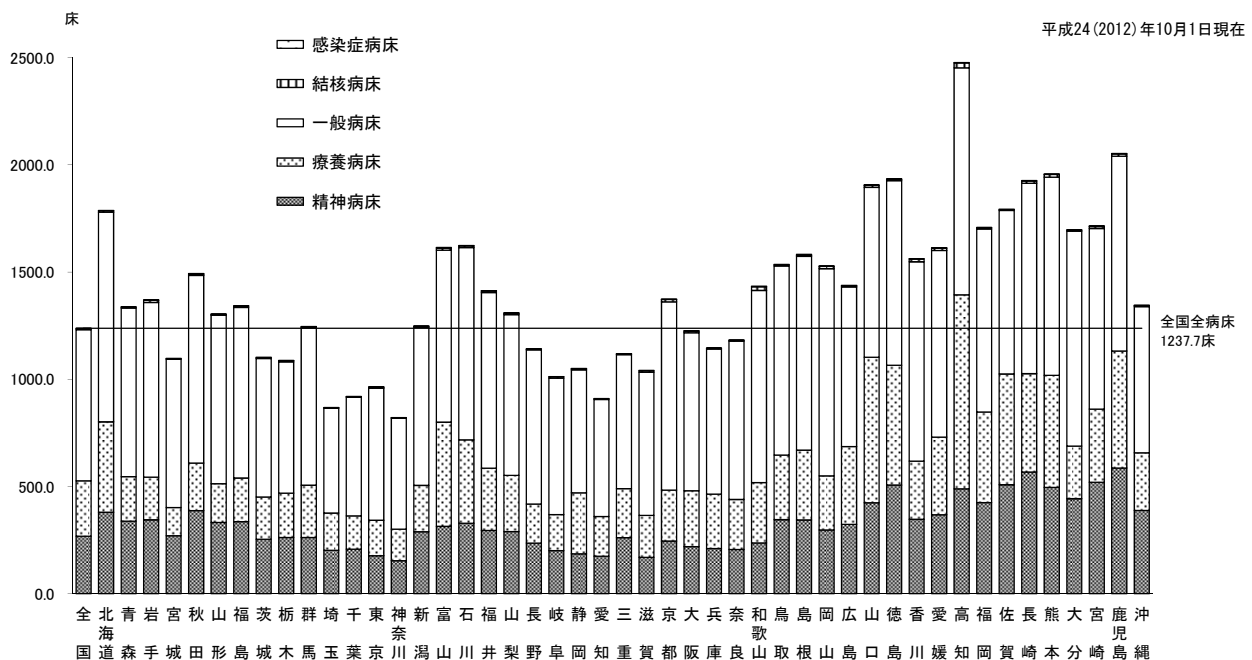
2) (最大/最小)は、四捨五入する前の数値で算出している。

## II 病院報告

### 1 患者数

#### (1) 1日平均在院・新入院・退院患者数

病院の1日平均在院患者数は1,287,181人で、前年に比べ0.9%減少している。

このうち、「精神科病院」は229,296人で、前年に比べ1.4%減少し、「一般病院」は1,057,821人で、前年に比べ0.8%減少している。

一般病院の1日平均在院患者数を病床の種類別にみると、「精神病床」は74,567人、「一般病床」は682,276人、「療養病床」は298,469人で、「療養病床」のうち「介護療養病床」は66,803人となっている。

また、1日平均新入院患者数は41,285人、1日平均退院患者数は41,323人となっている。

療養病床を有する診療所の「療養病床」の1日平均在院患者数は9,037人で、「療養病床」のうち「介護療養病床」は3,362人となっている。（表1、図1）

（参考）統計表12 年間患者数、病院の種類－病床の種類別にみた1日平均患者数の年次推移

表1 1日平均在院・新入院・退院患者数

	1日平均在院患者数			1日平均新入院患者数			1日平均退院患者数		
	平成24年 (2012)	平成23年 (2011)	対前年 増減率	平成24年 (2012)	平成23年 (2011)	対前年 増減率	平成24年 (2012)	平成23年 (2011)	対前年 増減率
	人	人	%	人	人	%	人	人	%
病院 総数 <sup>1)</sup>	1 287 181	1 299 322	△ 0.9	41 285	40 608	1.7	41 323	40 618	1.7
精神科病院	229 296	232 473	△ 1.4	692	695	△ 0.4	701	705	△ 0.6
一般病院	1 057 821	1 066 761	△ 0.8	40 593	39 913	1.7	40 622	39 913	1.8
精神病床	74 567	74 980	△ 0.6	340	326	4.3	349	337	3.6
感染症病床	43	45	△ 4.4	5	5	0.0	5	4	25.0
結核病床	2 466	2 766	△ 10.8	36	40	△ 10.0	35	39	△ 10.3
一般病床	682 276	686 705	△ 0.6	39 224	38 566	1.7	38 660	37 979	1.8
療養病床	298 469	302 265	△ 1.3	987	976	1.1	1 573	1 554	1.2
(再掲) 介護療養病床	66 803	71 441	△ 6.5	135	142	△ 4.9	175	182	△ 3.8
療養病床を有する診療所									
療養病床	9 037	9 924	△ 8.9	57	64	△ 10.9	75	85	△ 11.8
(再掲) 介護療養病床	3 362	3 718	△ 9.6	23	30	△ 23.3	27	34	△ 20.6

注：1) 病院の総数には結核療養所を含む。

2) 月途中で病院の種類が変更された場合、患者数は月末時の病院の種類別で計上している。

3) 東日本大震災の影響により、平成23年3月分の報告において、病院の合計11施設（岩手県気仙医療圏1施設、岩手県宮古医療圏1施設、宮城県石巻医療圏2施設、宮城県気仙沼医療圏2施設、福島県相双医療圏5施設）は、報告のあった患者数のみ集計した。

図1 病院の1日平均患者数の年次推移

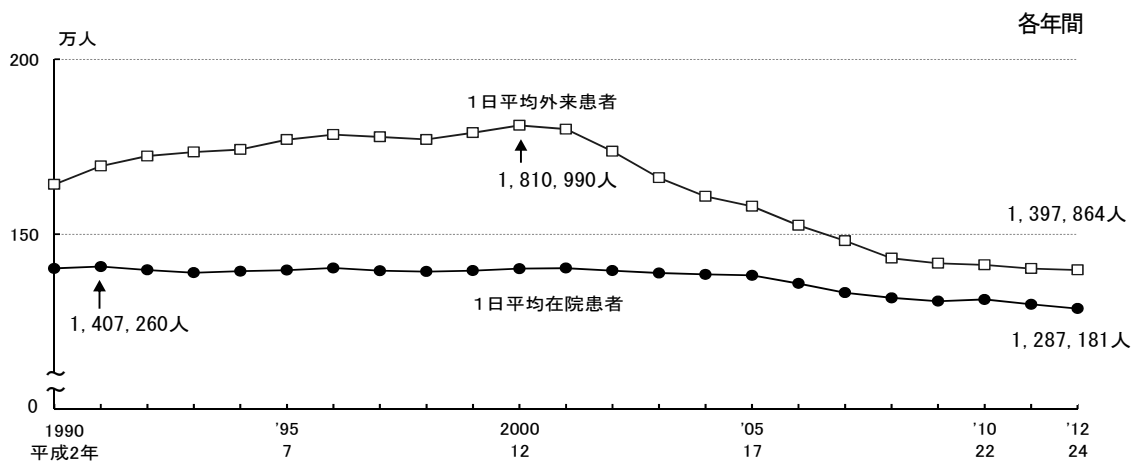

注：東日本大震災の影響により、平成23年3月分の報告において、病院の合計11施設（岩手県気仙医療圏1施設、岩手県宮古医療圏1施設、宮城県石巻医療圏2施設、宮城県気仙沼医療圏2施設、福島県相双医療圏5施設）は、報告のあった患者数のみ集計した。

## (2) 病院の1日平均外来患者数

病院の1日平均外来患者数は1,397,864人で、前年に比べ0.3%減少している。

このうち、「精神科病院」は57,216人で、前年に比べ0.2%増加し、「一般病院」は1,340,643人で、前年に比べ0.3%減少している。(表2、図1)

人口10万対1日平均外来患者数は1,096.2人で、前年(1,096.8人)に比べ0.6人減少している。

都道府県別にみると、高知県(1,761.7人)が最も多く、次いで香川県(1,546.9人)となっており、静岡県(832.3人)、神奈川県(880.9人)などが少なくなっている。(図2)

(参考)

統計表12 年間患者数、病院の種類-病床の種類別にみた1日平均患者数の年次推移

統計表13 人口10万対1日平均患者数・病床の種類別にみた病床利用率・平均在院日数の年次推移

統計表14 都道府県-指定都市・特別区・中核市(再掲)別にみた人口10万対1日平均患者数

表2 病院の1日平均外来患者数

	1日平均外来患者数		対前年 増減率
	平成24年 (2012)	平成23年 (2011)	
	人	人	%
病院 総数 <sup>1)</sup>	1 397 864	1 401 669	△ 0.3
精神科病院	57 216	57 085	0.2
一般病院	1 340 643	1 344 579	△ 0.3

注：1) 総数には結核療養所を含む。

2) 東日本大震災の影響により、平成23年3月分の報告において、病院の合計11施設(岩手県気仙医療圏1施設、岩手県宮古医療圏1施設、宮城県石巻医療圏2施設、宮城県気仙沼医療圏2施設、福島県相双医療圏5施設)は、報告のあった患者数のみ集計した。

図2 病院の都道府県別にみた人口10万対1日平均外来患者数

平成24(2012)年 年間

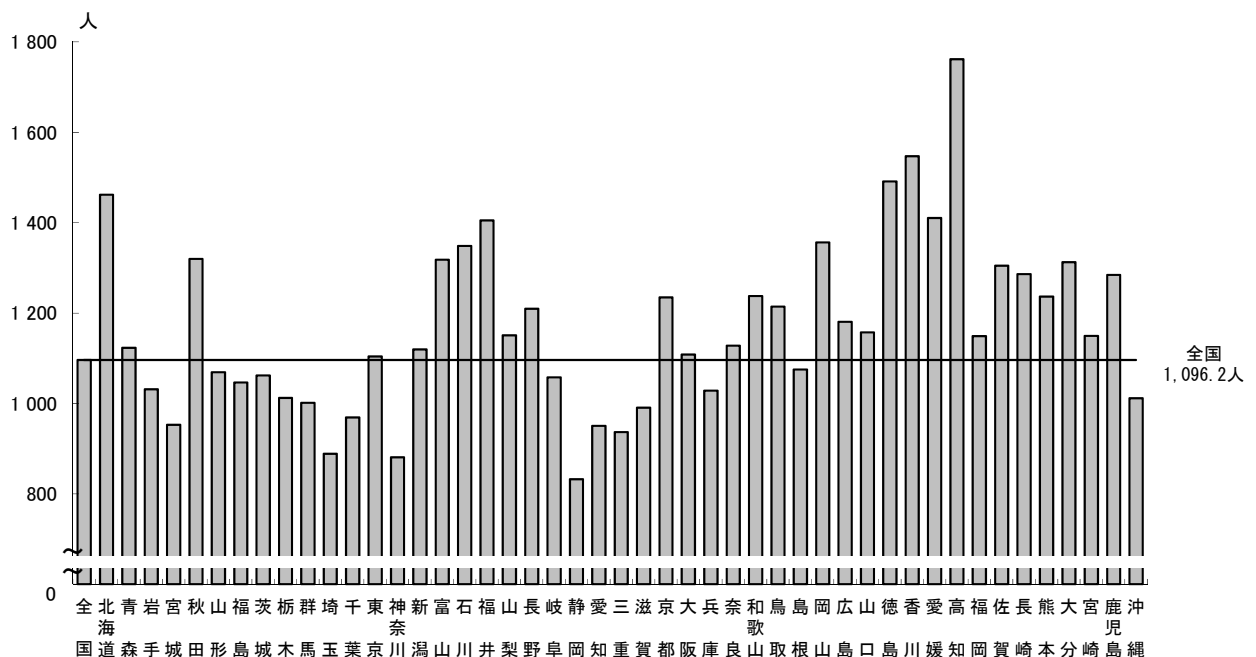

### (3) 病院の都道府県別にみた1日平均在院患者数

病院の1日平均在院患者数について病床の種類別構成割合をみると、「精神病床」23.6%、「療養病床」23.2%、「一般病床」53.0%などとなっている。

これを都道府県別にみると、「精神病床」の割合が高いのは宮崎県(34.4%)、「療養病床」は高知県(40.6%)、「一般病床」は滋賀県(60.6%)となっている。(図3)

人口10万対1日平均在院患者数を病床の種類別にみると、「精神病床」は238.3人で、前年(240.6人)に比べ2.3人減少しており、「一般病床」は535.1人で、前年(537.3人)に比べ2.2人減少している。「療養病床」は234.1人で、前年(236.5人)に比べ2.4人減少している。

これを都道府県別にみると、「精神病床」は鹿児島県(534.9人)が最も多く、次いで長崎県(503.9人)となっており、神奈川県(132.9人)、滋賀県(146.7人)などが少なくなっている。「一般病床」は高知県(833.0人)が最も多く、次いで大分県(816.5人)となっており、埼玉県(364.2人)、神奈川県(388.1人)などが少なくなっている。「療養病床」は高知県(852.3人)が最も多く、次いで山口県(627.7人)となっており、宮城県(113.6人)、神奈川県(132.3人)などが少なくなっている。「介護療養病床」は高知県(282.2人)が最も多く、次いで富山県(201.0人)となっており、山形県(1.6人)、宮城県(7.3人)などが少なくなっている。(図4)

(参考)

統計表13 人口10万対1日平均患者数・病床の種類別にみた病床利用率・平均在院日数の年次推移

統計表14 都道府県—指定都市・特別区・中核市(再掲)別にみた人口10万対1日平均患者数

統計表16 都道府県・病床の種類別にみた1日平均在院患者数の構成割合

図3 病院の都道府県・病床の種類別にみた1日平均在院患者数の構成割合

平成24(2012)年 年間



図4 病院の都道府県別にみた人口10万対1日平均在院患者数

平成24(2012)年 年間

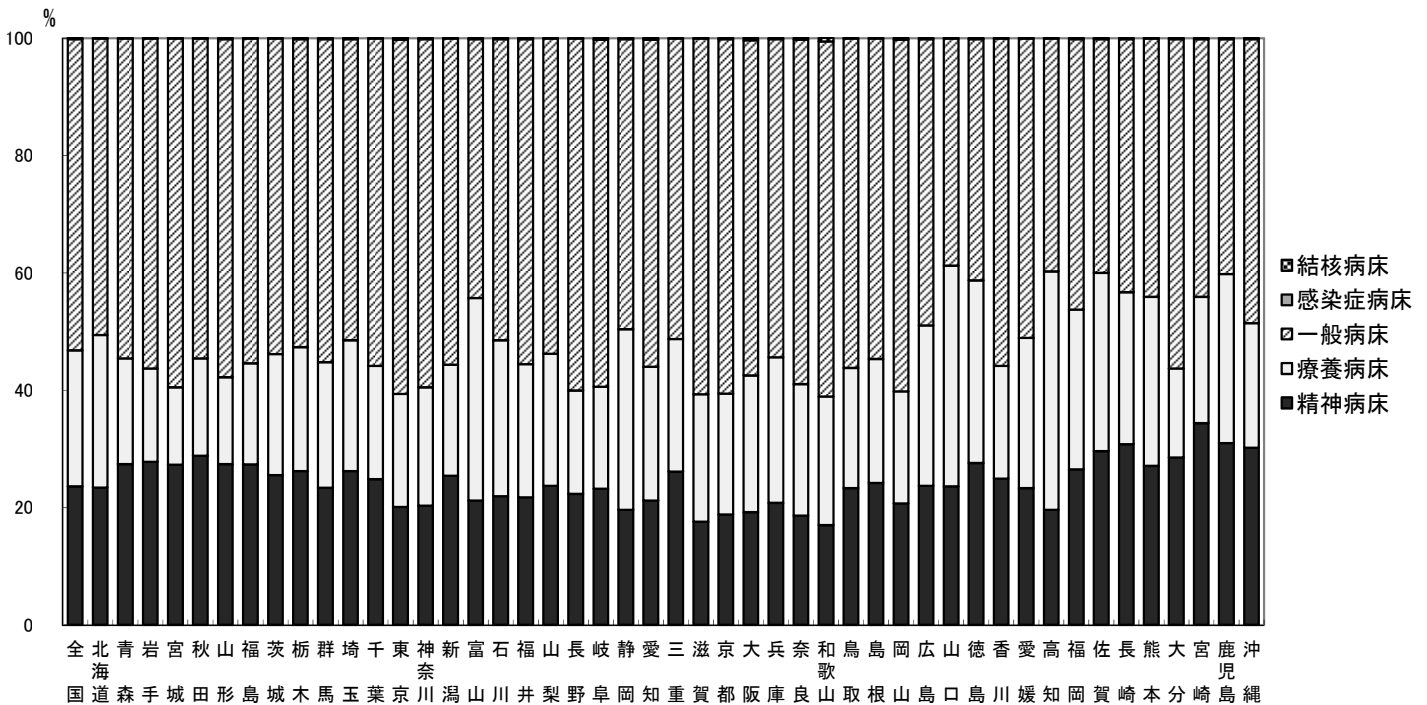
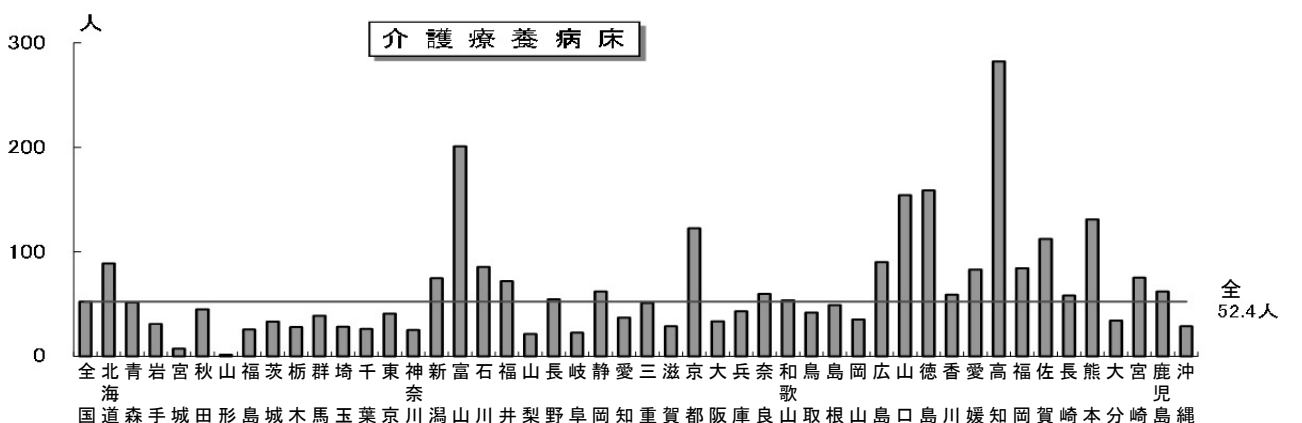
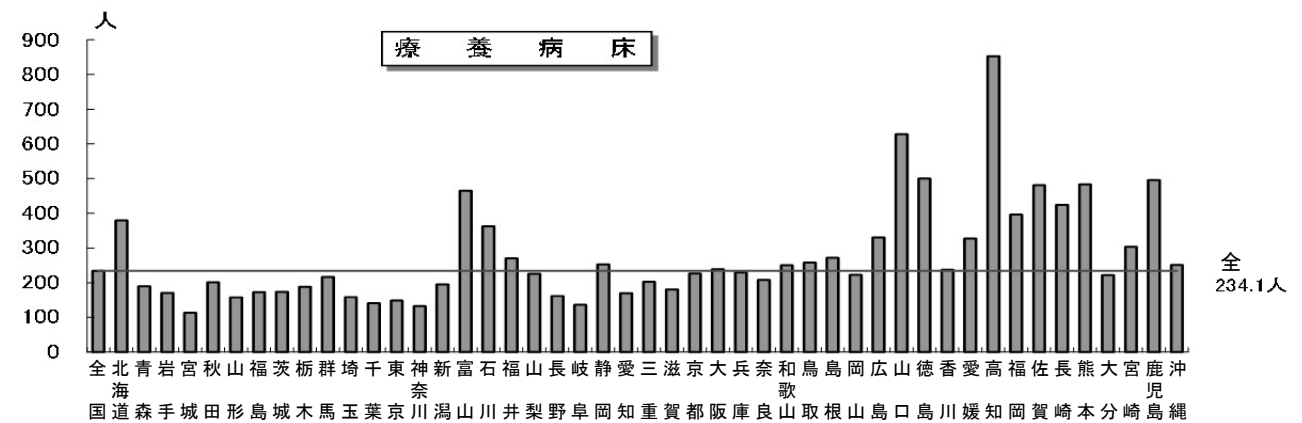
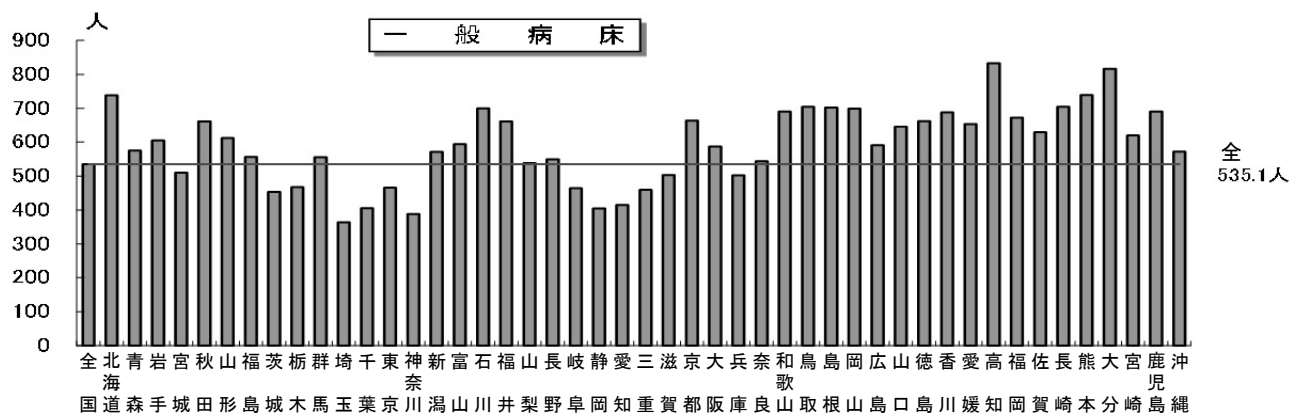
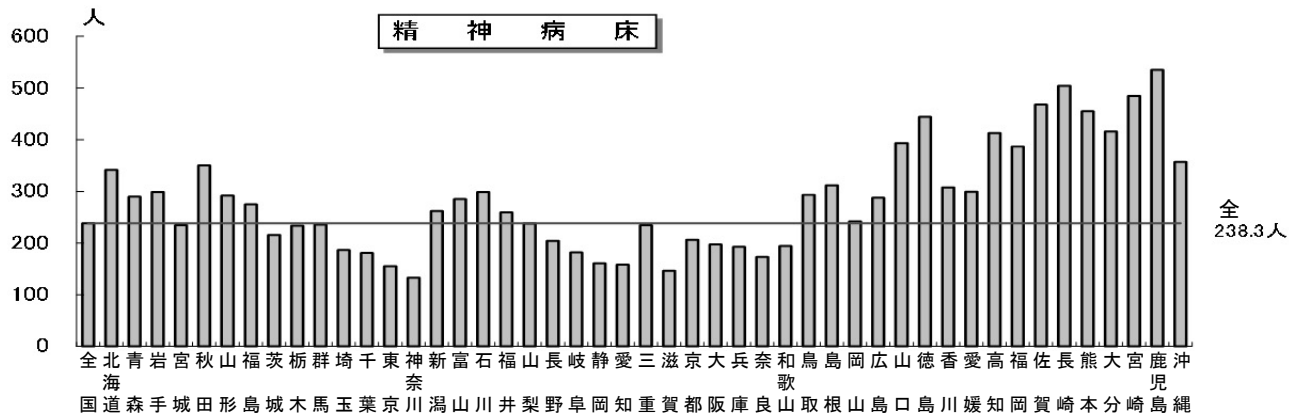

## 2 病床利用率

病院の病床利用率は 81.5%で、前年に比べ 0.4 ポイント低下している。

病床の種類別にみると、「精神病床」は 88.7%で前年に比べ 0.4 ポイント低下し、「一般病床」は 76.0%で前年に比べ 0.2 ポイント低下している。「療養病床」は 90.6%で前年に比べ 0.6 ポイント低下し、「介護療養病床」は 93.9%で前年に比べ 0.7 ポイント低下している。

療養病床を有する診療所の「療養病床」の病床利用率は 66.9%で、「介護療養病床」は 77.2%となっている。(表 3)

(参考) 統計表 13 人口 10 万対 1 日平均患者数・病床の種類別にみた病床利用率・平均在院日数の年次推移

表 3 病床の種類別にみた病床利用率

	病床利用率		対前年 増減
	平成24年 (2012)	平成23年 (2011)	
	%	%	
<b>病院</b>			
全病床	81.5	81.9	△ 0.4
精神病床	88.7	89.1	△ 0.4
感染症病床	2.4	2.5	△ 0.1
結核病床	34.7	36.6	△ 1.9
一般病床	76.0	76.2	△ 0.2
療養病床	90.6	91.2	△ 0.6
介護療養病床	93.9	94.6	△ 0.7
<b>療養病床を有する診療所</b>			
療養病床	66.9	69.2	△ 2.3
介護療養病床	77.2	78.3	△ 1.1

注：東日本大震災の影響により、平成23年3月分の報告において、病院の合計11施設（岩手県気仙医療圏1施設、岩手県宮古医療圏1施設、宮城県石巻医療圏2施設、宮城県気仙沼医療圏2施設、福島県相双医療圏5施設）は、報告のあった患者数のみ集計した。

### 3 平均在院日数

#### (1) 病床の種類別にみた平均在院日数

病院の平均在院日数は31.2日で、前年に比べ0.8日短くなっている。

病床の種類別にみると、「精神病床」は291.9日で前年に比べ6.2日短く、「一般病床」は17.5日で前年に比べ0.4日短くなっている。「療養病床」は171.8日で前年に比べ3.3日短くなっており、「介護療養病床」は307.0日で、前年に比べ4.2日短くなっている。

また、療養病床を有する診療所の「療養病床」は106.9日で、「介護療養病床」は109.3日となっている。(表4、図5)

(参考) 統計表13 人口10万対1日平均患者数・病床の種類別にみた病床利用率・平均在院日数の年次推移

表4 病床の種類別にみた平均在院日数

	平均在院日数 <sup>1)</sup>		対前年 増減数
	平成24年 (2012)	平成23年 (2011)	
病院			
全病床	31.2	32.0	△ 0.8
精神病床	291.9	298.1	△ 6.2
感染症病床	8.5	10.0	△ 1.5
結核病床	70.7	71.0	△ 0.3
一般病床	17.5	17.9	△ 0.4
療養病床	171.8	175.1	△ 3.3
介護療養病床	307.0	311.2	△ 4.2
介護療養病床を除く全病床	29.7	30.4	△ 0.7
療養病床を有する診療所			
療養病床	106.9	103.3	3.6
介護療養病床	109.3	98.2	11.1

注：1) 平均在院日数の計算式は4頁を参照。

2) 東日本大震災の影響により、平成23年3月分の報告において、病院の合計11施設(岩手県気仙医療圏1施設、岩手県宮古医療圏1施設、宮城県石巻医療圏2施設、宮城県気仙沼医療圏2施設、福島県相双医療圏5施設)は、報告のあった患者数のみ集計した。

図5 病院の病床の種類別にみた平均在院日数の年次推移

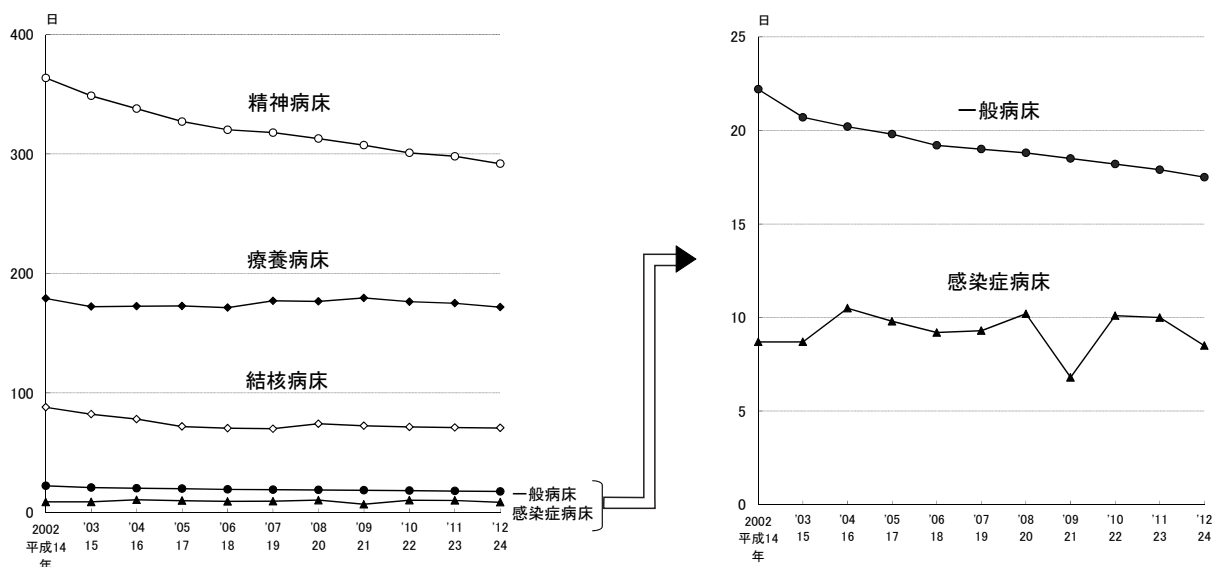

注：1) 「一般病床」は、平成14、15年は「一般病床」及び「経過的旧その他の病床(経過的旧療養型病床群を除く。)」である。

2) 「療養病床」は、平成14、15年は「療養病床」及び「経過的旧療養型病床群」である。

3) 東日本大震災の影響により、平成23年3月分の報告において、病院の合計11施設(岩手県気仙医療圏1施設、岩手県宮古医療圏1施設、宮城県石巻医療圏2施設、宮城県気仙沼医療圏2施設、福島県相双医療圏5施設)は、報告のあった患者数のみ集計した。



## (2) 病院の都道府県別にみた平均在院日数

病院の平均在院日数を都道府県別にみると、「全病床」は高知県(50.7日)が最も長く、神奈川県(24.0日)が最も短くなっている。「精神病床」は徳島県(424.4日)が最も長く、東京都(209.6日)が最も短くなっており、「一般病床」では高知県(23.0日)が最も長く、神奈川県(14.8日)が最も短くなっている。「療養病床」は富山県(266.1日)が最も長く、鳥取県(101.5日)が最も短くなっている。また、「介護療養病床」は秋田県(544.7日)が最も長く、山形県(21.8日)が最も短くなっている。

(表5、図6)

(参考) 統計表 15 都道府県—指定都市・特別区・中核市(再掲)別にみた病床利用率及び平均在院日数

### 表5 病院の平均在院日数

(単位:日)		平成24(2012)年 年間									
	全病床	精神病床		一般病床		療養病床		介護療養病床			
全国	31.2	291.9		17.5		171.8		307.0			
長い県	高 知	50.7	徳 島	424.4	高 知	23.0	富 山	266.1	秋 田	544.7	
	鹿 児 島	46.0	鹿 児 島	418.6	熊 本	21.1	北 海 道	239.1	栃 木	480.9	
	佐 賀	45.9	大 分	412.2	佐 賀	20.8	京 都	212.4	沖 縄	460.0	
	山 口	44.4	栃 木	393.1	鹿 児 島	20.6	神 奈 川	211.7	長 崎	459.6	
	徳 島	43.6	山 口	388.5	大 分	20.6	山 口	211.6	山 口	448.8	
⋮	⋮	⋮	⋮	⋮	⋮	⋮	⋮	⋮	⋮		
短い県	愛 知	26.3	岡 山	238.3	長 野	15.9	長 崎	111.2	宮 城	139.1	
	岐 阜	25.8	青 森	237.5	静 岡	15.6	山 形	108.6	山 梨	137.1	
	長 野	25.1	高 知	227.3	愛 知	15.4	宮 城	108.5	長 野	122.3	
	東 京	24.0	福 井	224.4	東 京	15.2	長 野	106.9	鳥 取	76.3	
	神 奈 川	24.0	東 京	209.6	神 奈 川	14.8	鳥 取	101.5	山 形	21.8	
(最長—最短)	26.7	214.8		8.2		164.6		522.9			

注: 1) 平均在院日数の計算式は4頁を参照。

2) 小数点第1位の数値は、小数点第2位を四捨五入して表示している。

### 図6 病院の都道府県別にみた平均在院日数

平成24(2012)年 年間

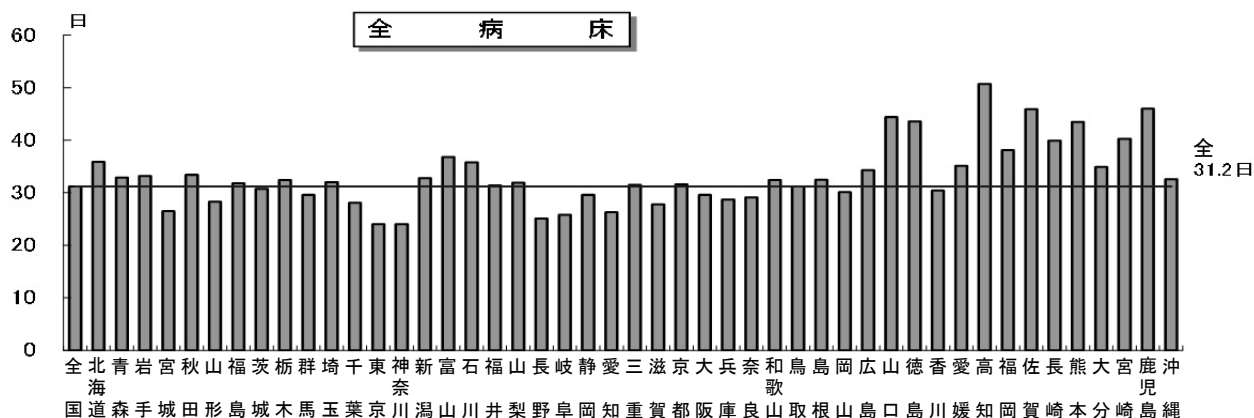

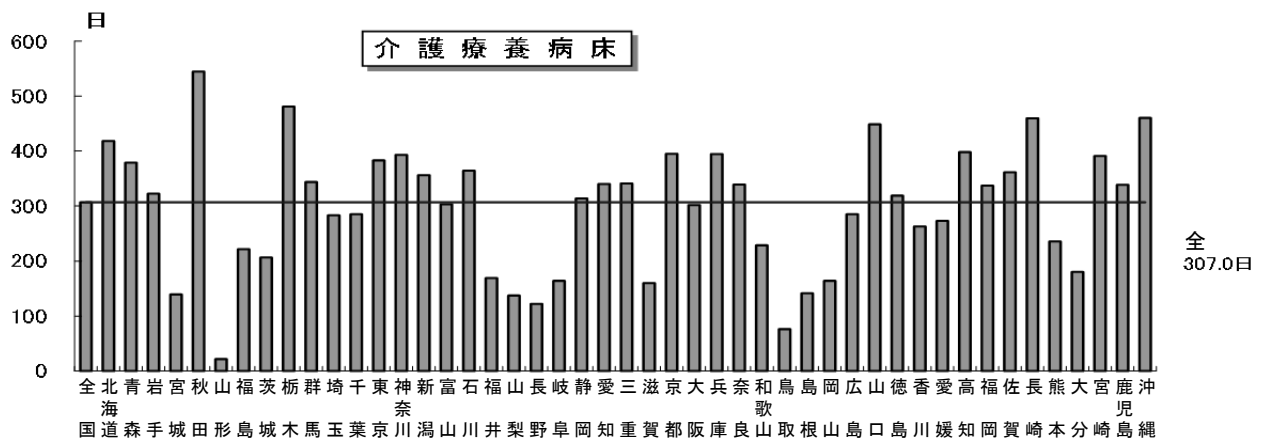
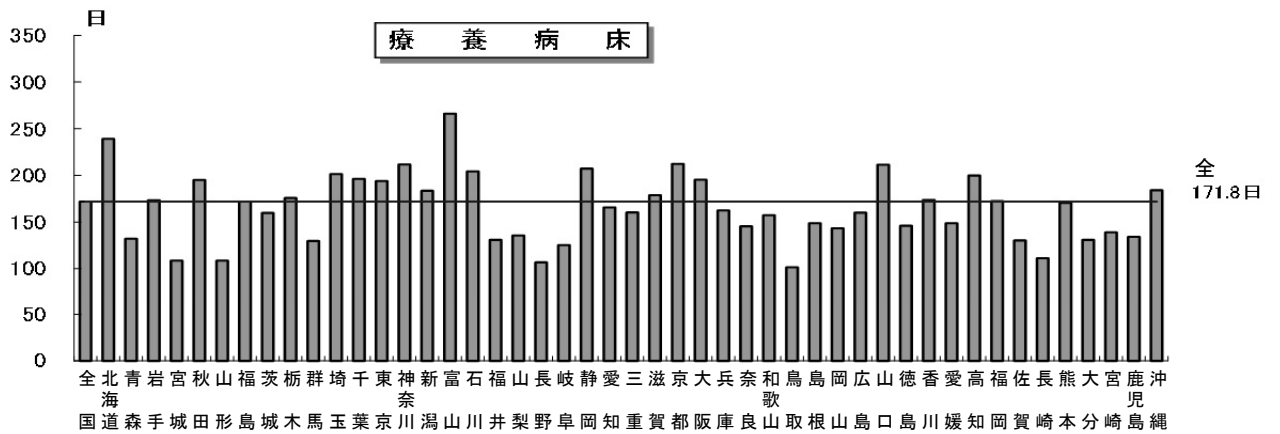
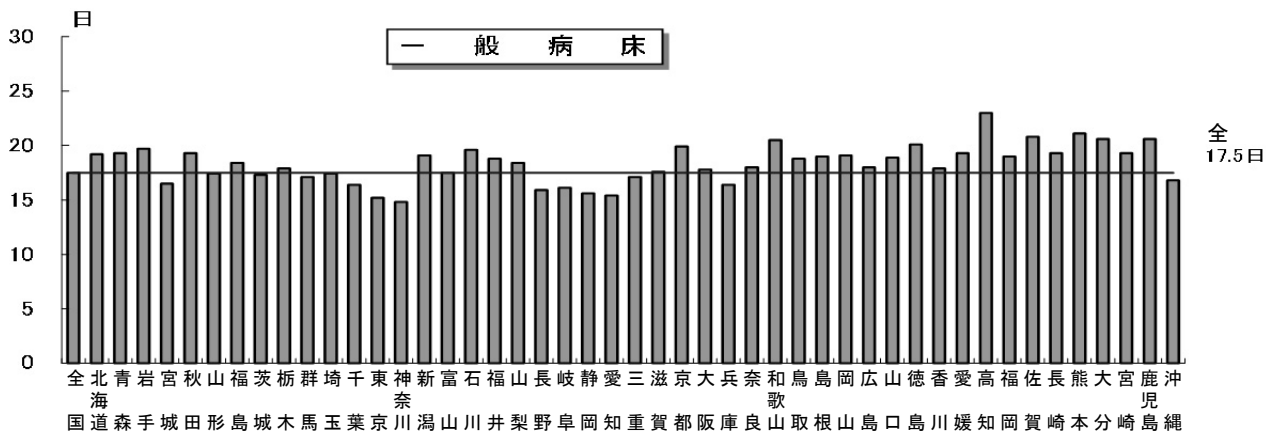
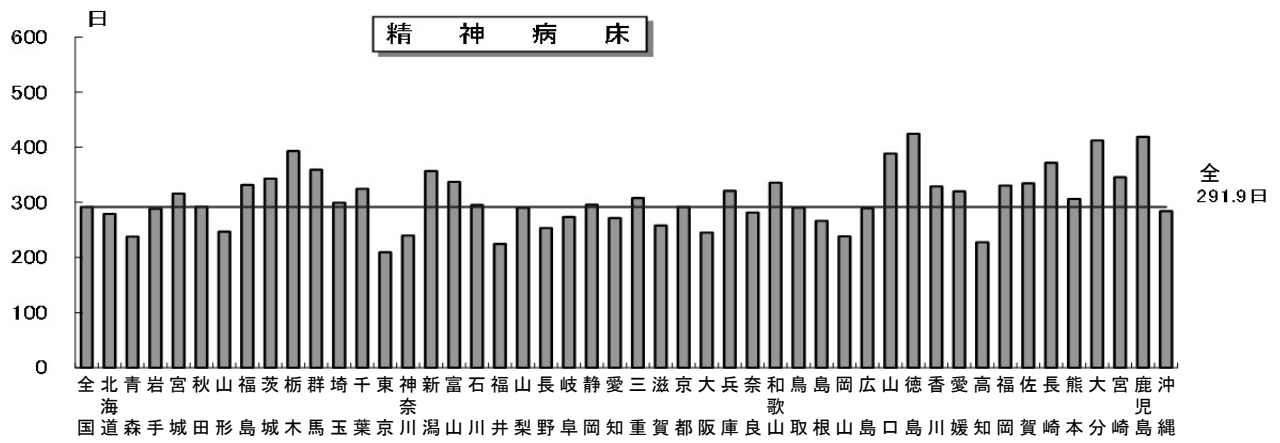

## 4 病院の従事者

### (1) 病院の職種別にみた従事者数

平成24年10月1日現在、病院の従事者総数（非常勤職員を含む）は、常勤換算で1,958,017.8人となっている。

従事者数を職種別にみると、「医師」は202,825.2人、そのうち「医師（常勤）」は163,528人で、前年に比べ3,554人（2.2%）増加、「医師（非常勤）」は39,297.2人で、前年に比べ228.0人（0.6%）減少している。

「薬剤師」は44,353.9人で、前年に比べ1,551.0人（3.6%）増加している。

「看護師」は725,559.8人で、前年に比べ20,933.1人（3.0%）増加、「准看護師」は147,800.5人で、前年に比べ5,890.1人（3.8%）減少している。（表6）

表6 病院の職種別にみた従事者数

各年10月1日現在

	総 数 <sup>1)</sup>				精神科病院 (再掲)	一般病院 (再掲)	医育機関 (再掲)
	平成24年 (2012)	平成23年 (2011)	対 前 年				
			増減数	増減率			
人	人	人	%	人	人	人	
総 数	1 958 017.8	1 909 736.9	48 280.9	2.5	換 171 059.2	算 1 786 905.8	193 451.0
医 師	202 825.2	199 499.2	3 326.0	1.7	8 875.5	193 945.1	46 204.8
常 勤	163 528	159 974	3 554	2.2	6 371	157 154	39 057
非 常 勤	39 297.2	39 525.2	△ 228.0	△ 0.6	2 504.5	36 791.1	7 147.8
歯 科 医 師	10 115.6	10 112.1	3.5	0.0	129.0	9 986.6	7 066.2
常 勤	7 863	8 106	△ 243	△ 3.0	51	7 812	5 442
非 常 勤	2 252.6	2 006.1	246.5	12.3	78.0	2 174.6	1 624.2
薬 剤 師	44 353.9	42 802.9	1 551.0	3.6	3 033.9	41 317.0	5 118.6
保 健 師	4 959.2	4 747.7	211.5	4.5	68.4	4 890.8	817.0
助 産 師	21 072.4	20 121.9	950.5	4.7	2.8	21 069.6	3 145.3
看 護 師	725 559.8	704 626.7	20 933.1	3.0	51 079.1	674 470.3	82 931.2
准 看 護 師	147 800.5	153 690.6	△ 5 890.1	△ 3.8	32 087.8	115 706.5	480.9
看 護 業 務 補 助 者	198 343.3	196 894.2	1 449.1	0.7	30 318.4	168 015.9	5 646.5
理 学 療 法 士 (PT)	56 851.2	51 800.1	5 051.1	9.8	164.5	56 686.7	1 605.7
作 業 療 法 士 (OT)	35 577.7	33 020.5	2 557.2	7.7	5 929.7	29 648.0	732.1
視 能 訓 練 士	3 633.4	3 435.8	197.6	5.8	-	3 633.4	706.8
言 語 聴 覚 士	11 530.5	10 650.5	880.0	8.3	24.8	11 505.7	452.7
義 肢 装 具 士	62.9	63.7	△ 0.8	△ 1.3	-	62.9	-
歯 科 衛 生 士	4 850.1	4 636.7	213.4	4.6	125.7	4 724.4	1 024.5
歯 科 技 工 士	753.0	750.3	2.7	0.4	4.8	748.2	346.5
診 療 放 射 線 技 師	40 603.2	39 629.2	974.0	2.5	530.0	40 072.2	4 758.5
診 療 エ ッ ク ス 線 技 師	231.2	244.4	△ 13.2	△ 5.4	19.1	212.1	1.0
臨 床 検 査 技 師	50 665.4	49 772.1	893.3	1.8	943.4	49 721.0	6 983.3
衛 生 検 査 技 師	148.0	141.6	6.4	4.5	3.2	144.8	33.1
臨 床 工 学 技 士	15 504.6	14 585.8	918.8	6.3	6.8	15 497.8	1 677.1
あ ん 摩 マ ッ サ ー ジ 指 圧 師	1 905.7	2 103.2	△ 197.5	△ 9.4	18.8	1 886.9	24.8
柔 道 整 復 師	536.4	564.8	△ 28.4	△ 5.0	2.0	534.4	2.0
管 理 栄 養 士	19 745.4	18 824.3	921.1	4.9	2 039.4	17 703.0	1 116.9
栄 養 士	5 299.6	5 486.7	△ 187.1	△ 3.4	958.1	4 341.5	238.5
精 神 保 健 福 祉 士	8 090.7	7 722.6	368.1	4.8	5 784.7	2 306.0	111.0
社 会 福 祉 士	7 649.9	6 767.3	882.6	13.0	62.5	7 586.4	309.8
介 護 福 祉 士	38 200.0	34 942.4	3 257.6	9.3	2 540.0	35 660.0	78.0
そ の 他 の 技 術 員	17 334.5	16 692.1	642.4	3.8	2 390.7	14 943.8	1 522.3
医 療 社 会 事 業 従 事 者	9 118.7	8 838.7	280.0	3.2	759.0	8 359.7	336.9
事 務 職 員	194 005.7	185 824.7	8 181.0	4.4	10 913.9	183 084.8	16 372.7
そ の 他 の 職 員	80 690.1	80 744.1	△ 54.0	△ 0.1	12 243.2	68 440.3	3 606.3
	実			人			員
薬 剤 師	46 883	45 398	1 485	3.3	3 365	43 515	5 175
保 健 師	5 115	4 924	191	3.9	72	5 043	822
助 産 師	21 957	21 023	934	4.4	3	21 954	3 187
看 護 師	756 909	734 562	22 347	3.0	53 326	703 572	83 956
准 看 護 師	160 659	166 780	△ 6 121	△ 3.7	33 598	127 054	512

注：1)病院の総数には結核療養所を含む。

## (2) 病院の職種別にみた100床当たり常勤換算従事者数

病院の100床当たり常勤換算従事者数は124.1人で、前年(120.6人)に比べ3.5人増加している。

病院の種類別にみると、精神科病院は67.2人、一般病院は135.0人となっている。

職種別にみると、「医師」は12.9人で、前年(12.6人)に比べ0.3人増加し、「看護師」は46.0人で、前年(44.5人)に比べ1.5人増加している。「准看護師」は9.4人で、前年(9.7人)に比べ0.3人減少している。(表7)

(参考) 統計表17 都道府県—指定都市・特別区・中核市(再掲)別にみた病院の常勤換算従事者数及び100床当たり常勤換算従事者数

表7 病院の種類・主な職種別にみた100床当たり常勤換算従事者数

(単位:人)

各年10月1日現在

		総数	医師	歯科医師	薬剤師	看護師	准看護師	診療放射線技師・ 診療エックス線技師	臨床検査技師・ 衛生検査技師	管理栄養士・ 栄養士	その他
平成24年 (2012)	総数	124.1	12.9	0.6	2.8	46.0	9.4	2.6	3.2	1.6	45.0
	精神科病院	67.2	3.5	0.1	1.2	20.1	12.6	0.2	0.4	1.2	28.1
	結核療養所	56.8	4.9	-	3.2	11.2	6.7	1.1	1.1	3.2	25.4
	一般病院	135.0	14.7	0.8	3.1	51.0	8.7	3.0	3.8	1.7	48.3
平成23年 (2011)	総数	120.6	12.6	0.6	2.7	44.5	9.7	2.5	3.2	1.5	43.3
	精神科病院	66.7	3.4	0.1	1.2	19.6	12.9	0.2	0.4	1.2	27.7
	結核療養所	77.0	4.8	-	3.2	20.5	10.9	1.1	1.1	3.2	32.2
	一般病院	131.1	14.4	0.8	3.0	49.3	9.1	3.0	3.7	1.6	46.3

## (3) 病院の都道府県別にみた人口10万対常勤換算医師数

人口10万対の常勤換算医師数を都道府県別にみると、高知県(227.2人)が最も多く、次いで徳島県(210.0人)、京都府(199.7人)、福岡県(199.7人)、東京都(199.4人)となっており、埼玉県(109.9人)が最も少なく、次いで福島県(122.5人)、千葉県(125.2人)、静岡県(125.3人)、新潟県(125.6人)となっている(図7)。

(参考) 統計表18 都道府県別にみた病院の常勤換算医師数及び人口10万対常勤換算医師数の年次推移

図7 病院の都道府県別にみた人口10万対常勤換算医師数

平成24(2012)年10月1日現在

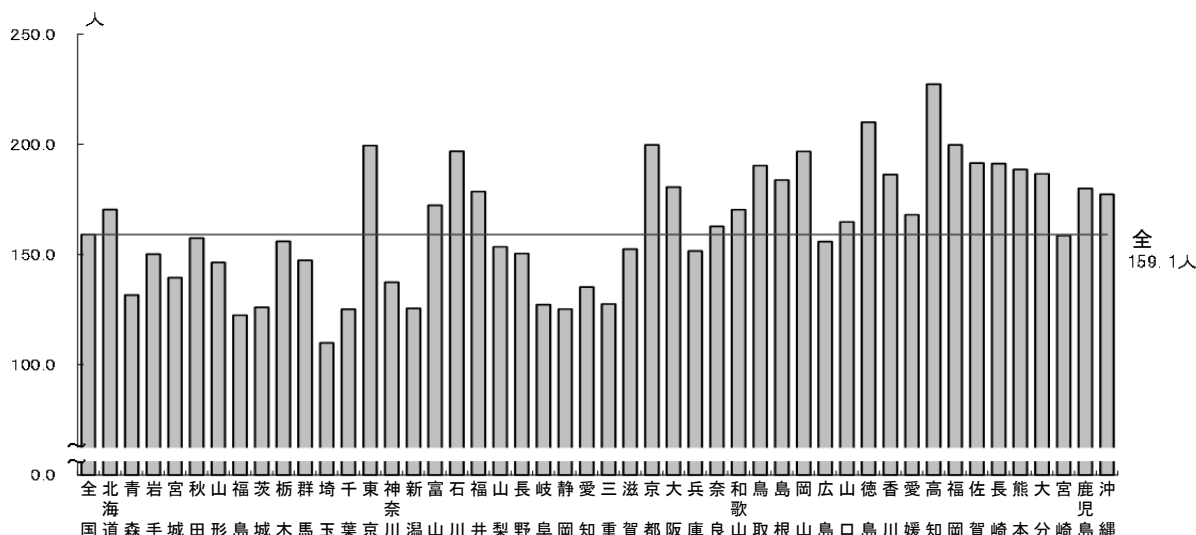

注: 小数点第1位の数値は、小数点第2位を四捨五入して表示している。

#### (4) 病床規模別にみた1病院当たり常勤換算医師数

1病院当たり常勤換算医師数は23.7人で、前年(23.2人)に比べ0.5人増加している。

病床規模別に対前年増減数をみると、「900床以上」で14.5人と最も多く増加している。また、病床規模の区分別にみると300床未満の全ての区分において、対前年増減数が1.0人を下回っている。

(表8)

(参考) 統計表 20 病床規模別にみた1病院当たり常勤換算医師数の年次推移

**表 8 病床規模別にみた1病院当たり常勤換算医師数**

(単位:人)

各年10月1日現在

	平成24年 (2012)	平成23年 (2011)	対前年 増減数
総 数	23.7	23.2	0.5
20～29床	4.7	4.7	-
30～39	4.8	4.8	-
40～49	5.1	5.0	0.1
50～99	6.9	6.8	0.1
100～149	9.2	9.1	0.1
150～199	13.5	13.5	-
200～299	18.9	18.5	0.4
300～399	36.3	35.2	1.1
400～499	61.3	59.2	2.1
500～599	93.1	92.9	0.2
600～699	172.9	165.5	7.4
700～799	194.1	190.4	3.7
800～899	294.1	308.4	△ 14.3
900床以上	421.6	407.1	14.5

## 統計表

### 統計表一覧

- 統計表 1 施設の種別別にみた施設数・病床数及び人口 10 万対施設数・病床数の年次推移
- 統計表 2 開設者別にみた病院数及び病院病床数の年次推移
- 統計表 3 開設者別にみた一般診療所数及び歯科診療所数の年次推移
- 統計表 4 開設者・施設の種別別にみた施設数
- 統計表 5 開設者・病床の種別別にみた病床数
- 統計表 6 病床の規模別にみた施設数及び構成割合の年次推移
- 統計表 7 診療科目別にみた一般病院数の年次推移（重複計上）
- 統計表 8 都道府県－指定都市・特別区・中核市（再掲）別にみた施設数及び人口 10 万対施設数
- 統計表 9 都道府県－指定都市・特別区・中核市（再掲）別にみた病床数及び人口 10 万対病床数
- 統計表 10 都道府県別にみた療養病床を有する施設数・病床数
- 統計表 11 施設の種別別にみた動態状況の年次推移
- 統計表 12 年間患者数，病院の種類－病床の種類別にみた 1 日平均患者数の年次推移
- 統計表 13 人口 10 万対 1 日平均患者数・病床の種類別にみた病床利用率・平均在院日数の年次推移
- 統計表 14 都道府県－指定都市・特別区・中核市（再掲）別にみた人口 10 万対 1 日平均患者数
- 統計表 15 都道府県－指定都市・特別区・中核市（再掲）別にみた病床利用率及び平均在院日数
- 統計表 16 都道府県・病床の種類別にみた 1 日平均在院患者数の構成割合
- 統計表 17 都道府県－指定都市・特別区・中核市（再掲）別にみた病院の常勤換算従事者数及び 100 床当たり常勤換算従事者数
- 統計表 18 都道府県別にみた病院の常勤換算医師数及び人口 10 万対常勤換算医師数の年次推移
- 統計表 19 開設者別にみた一般病院の 100 床当たり常勤換算従事者数
- 統計表 20 病床規模別にみた 1 病院当たり常勤換算医師数の年次推移

付表 人口 10 万対比率の算出に用いた人口

統計表 1 施設の種類別にみた施設数・病床数及び人口 10 万対施設数・病床数の年次推移

各年10月1日現在

	平成2年 (1990)	5年 ( ' 93)	8年 ( ' 96)	11年 ( ' 99)	14年 (2002)	17年 ( ' 05)	20年 ( ' 08)	23年 ( ' 11)	24年 ( ' 12)
<b>施 設 数</b>									
総数	143 164	149 878	156 756	163 270	169 079	173 200	175 656	176 308	177 191
病院	10 096	9 844	9 490	9 286	9 187	9 026	8 794	8 605	8 565
精神科病院	1 049	1 059	1 057	1 060	1 069	1 073	1 079	1 076	1 071
伝染病院	10	7	5	-	-	-	-	-	-
結核療養所	15	11	7	4	2	1	1	1	1
一般病院	9 022	8 767	8 421	8 222	8 116	7 952	7 714	7 528	7 493
(再掲) 地域医療支援病院	-	-	-	16	43	106	228	378	432
(再掲) 老人病院	1 165	1 518	1 701	1 032	244	-	-	-	-
(再掲) 療養病床を有する病院	-	41	494	2 227	3 723	4 374	4 067	3 920	3 892
(再掲) 感染症病床を有する病院	-	-	-	306	294	322	326	332	336
一般診療所	80 852	84 128	87 909	91 500	94 819	97 442	99 083	99 547	100 152
有床	23 589	22 383	20 452	18 487	16 178	13 477	11 500	9 934	9 596
(再掲) 療養病床を有する一般診療所	-	-	-	1 795	2 675	2 544	1 728	1 385	1 308
無床	57 263	61 745	67 457	73 013	78 641	83 965	87 583	89 613	90 556
歯科診療所	52 216	55 906	59 357	62 484	65 073	66 732	67 779	68 156	68 474
有床	51	49	47	47	59	49	41	38	37
無床	52 165	55 857	59 310	62 437	65 014	66 683	67 738	68 118	68 437
<b>病 床 数</b>									
総数	1 949 493	1 946 255	1 911 595	1 872 518	1 839 376	1 798 637	1 756 115	1 712 539	1 703 950
病院	1 676 803	1 680 952	1 664 629	1 648 217	1 642 593	1 631 473	1 609 403	1 583 073	1 578 254
精神病床	359 087	362 436	360 896	358 449	355 966	354 296	349 321	344 047	342 194
感染症病床	12 199	11 061	9 716	3 321	1 854	1 799	1 785	1 793	1 798
結核病床	42 210	37 043	31 179	24 773	17 558	11 949	9 502	7 681	7 208
療養病床	-	-	-	-	113 534	359 230	339 358	330 167	328 888
一般病床	-	-	-	-	249 858	904 199	909 437	899 385	898 166
その他の病床	1 263 307	1 270 412	1 262 838	1 261 674	903 823	-	-	-	-
一般診療所	272 456	265 083	246 779	224 134	196 596	167 000	146 568	129 366	125 599
(再掲) 療養病床	-	-	-	16 452	24 880	24 681	17 519	14 150	13 308
歯科診療所	234	220	187	167	187	164	144	100	97
<b>人 口 1 0 万 対 施 設 数</b>									
総数	115.8	120.1	124.5	128.9	132.7	135.6	137.6	138.0	139.0
病院	8.2	7.9	7.5	7.3	7.2	7.1	6.9	6.7	6.7
精神科病院	0.8	0.8	0.8	0.8	0.8	0.8	0.8	0.8	0.8
伝染病院	0.0	0.0	0.0	-	-	-	-	-	-
結核療養所	0.0	0.0	0.0	0.0	0.0	0.0	0.0	0.0	0.0
一般病院	7.3	7.0	6.7	6.5	6.4	6.2	6.0	5.9	5.9
(再掲) 地域医療支援病院	-	-	-	0.0	0.0	0.1	0.2	0.3	0.3
(再掲) 老人病院	0.9	1.2	1.4	0.8	0.2	-	-	-	-
(再掲) 療養病床を有する病院	-	0.0	0.4	1.8	2.9	3.4	3.2	3.1	3.1
(再掲) 感染症病床を有する病院	-	-	-	0.2	0.2	0.3	0.3	0.3	0.3
一般診療所	65.4	67.4	69.8	72.2	74.4	76.3	77.6	77.9	78.5
有床	19.1	17.9	16.2	14.6	12.7	10.5	9.0	7.8	7.5
(再掲) 療養病床を有する一般診療所	-	-	-	1.4	2.1	2.0	1.4	1.1	1.0
無床	46.3	49.5	53.6	57.6	61.7	65.7	68.6	70.1	71.0
歯科診療所	42.2	44.8	47.2	49.3	51.1	52.2	53.1	53.3	53.7
<b>人 口 1 0 万 対 病 床 数</b>									
総数	1 577.1	1 559.9	1 518.8	1 478.1	1 443.4	1 407.7	1 375.3	1 340.0	1 336.3
病院	1 356.5	1 347.3	1 322.6	1 301.0	1 289.0	1 276.9	1 260.4	1 238.7	1 237.7
精神病床	290.5	290.5	286.7	282.9	279.3	277.3	273.6	269.2	268.4
感染症病床	9.9	8.9	7.7	2.6	1.5	1.4	1.4	1.4	1.4
結核病床	34.1	29.7	24.8	19.6	13.8	9.4	7.4	6.0	5.7
療養病床	-	-	-	-	89.1	281.2	265.8	258.3	257.9
一般病床	-	-	-	-	196.1	707.7	712.2	703.7	704.4
その他の病床	1 022.0	1 018.3	1 003.3	995.9	709.2	-	-	-	-
一般診療所	220.4	212.5	196.1	176.9	154.3	130.7	114.8	101.2	98.5
(再掲) 療養病床	-	-	-	13.0	19.5	19.3	13.7	11.1	10.4
歯科診療所	0.2	0.2	0.1	0.1	0.1	0.1	0.1	0.1	0.1

(医療施設調査)

- 注：1) 平成11年4月に「感染症の予防及び感染症の患者に対する医療に関する法律」が施行されたため、「伝染病床」は「感染症病床」に改められた。  
 2) 平成14年までの「療養病床を有する病院」は「療養病床」及び「経過的旧療養型病床群」を有する病院である。  
 3) 平成14年の「その他の病床」は「経過的旧その他の病床」である。  
 4) 平成20年までの「一般診療所」には「沖縄県における介輔診療所」を含む。

統計表2 開設者別にみた病院数及び病院病床数の年次推移

各年10月1日現在

	平成2年 (1990)	5年 ( ' 93)	8年 ( ' 96)	11年 ( ' 99)	14年 (2002)	17年 ( ' 05)	20年 ( ' 08)	23年 ( ' 11)	24年 ( ' 12)
病 院 数									
総数	10 096	9 844	9 490	9 286	9 187	9 026	8 794	8 605	8 565
国	399	394	387	370	336	294	276	274	274
厚生労働省	252	247	241	229	198	22	22	14	14
独立行政法人国立病院機構	・	・	・	・	・	146	146	144	144
国立大学法人	67	66	65	61	57	49	48	48	48
独立行政法人労働者健康福祉機構	38	39	39	39	39	38	34	34	34
国立高度専門医療研究センター	・	・	・	・	・	・	・	8	8
その他	42	42	42	41	42	39	26	26	26
公的医療機関	1 371	1 378	1 368	1 368	1 377	1 362	1 320	1 258	1 252
都道府県	307	310	308	309	313	303	270	219	216
市町村	772	773	766	762	765	757	729	683	673
地方独立行政法人	・	・	・	・	・	・	22	66	73
日赤	97	97	96	95	95	92	92	92	92
済生会	70	73	74	76	78	81	82	81	81
北海道社会事業協会	7	7	7	7	6	7	7	7	7
厚生連	114	115	114	116	118	121	117	110	110
国民健康保険団体連合会	4	3	3	3	2	1	1	-	-
社会保険関係団体	136	137	134	131	130	129	122	121	118
全国社会保険協会連合会	53	53	53	53	53	52	52	51	51
厚生年金事業振興団	7	7	7	7	7	7	7	7	7
船員保険会	3	3	3	3	3	3	3	3	3
健康保険組合及びその連合会	23	23	20	18	18	17	14	13	10
共済組合及びその連合会	49	50	50	49	48	48	45	46	46
国民健康保険組合	1	1	1	1	1	2	1	1	1
公益法人	411	404	400	394	400	402	395	384	380
医療法人	4 245	4 550	4 873	5 299	5 533	5 695	5 728	5 712	5 709
私立学校法人	89	94	95	98	101	102	108	110	108
社会福祉法人	...	...	...	...	162	186	184	187	189
医療生協	...	...	...	...	74	81	85	85	85
会社	85	84	81	68	61	55	69	62	62
その他の法人	279	273	277	277	59	43	31	39	40
個人	3 081	2 530	1 875	1 281	954	677	476	373	348
医育機関（再掲）	165	170	170	170	168	156	161	162	160
病 院 病 床 数									
総数	1 676 803	1 680 952	1 664 629	1 648 217	1 642 593	1 631 473	1 609 403	1 583 073	1 578 254
国	158 746	157 526	154 319	148 663	136 381	125 295	119 962	116 191	115 633
厚生労働省	104 786	102 886	99 950	94 441	82 418	13 023	12 252	6 155	5 884
独立行政法人国立病院機構	・	・	・	・	・	59 393	57 694	55 845	55 579
国立大学法人	33 319	33 319	33 229	33 219	33 084	32 873	32 748	32 754	32 745
独立行政法人労働者健康福祉機構	14 770	15 470	15 424	15 336	15 118	14 440	13 336	13 067	13 062
国立高度専門医療研究センター	・	・	・	・	・	・	・	4 454	4 426
その他	5 871	5 851	5 716	5 667	5 761	5 566	3 932	3 916	3 937
公的医療機関	348 226	354 420	356 406	354 577	357 720	351 254	343 604	329 861	327 785
都道府県	86 588	87 910	88 005	87 982	88 380	85 187	72 948	58 934	57 956
市町村	162 304	165 682	167 178	165 409	168 188	165 630	158 587	147 624	144 822
地方独立行政法人	・	・	・	・	・	・	12 604	26 376	28 552
日赤	39 470	40 083	40 188	39 882	39 781	38 716	37 661	37 134	36 918
済生会	19 339	20 048	20 531	21 216	21 982	22 506	22 752	22 548	22 420
北海道社会事業協会	2 119	2 073	1 958	1 944	1 660	1 955	1 880	1 862	1 862
厚生連	37 616	37 979	37 901	37 499	37 342	37 090	37 002	35 383	35 255
国民健康保険団体連合会	790	645	645	645	387	170	170	-	-
社会保険関係団体	39 080	38 977	38 904	38 543	38 410	37 525	35 857	35 599	34 749
全国社会保険協会連合会	14 744	14 976	15 126	15 080	15 010	14 537	14 327	14 066	14 095
厚生年金事業振興団	2 947	2 947	2 947	2 917	2 906	2 819	2 808	2 795	2 795
船員保険会	940	940	940	861	816	816	786	786	786
健康保険組合及びその連合会	3 940	3 930	3 643	3 485	3 436	3 357	2 960	2 707	1 845
共済組合及びその連合会	16 214	15 864	15 928	15 880	15 922	15 505	14 656	14 925	14 908
国民健康保険組合	295	320	320	320	320	491	320	320	320
公益法人	95 228	95 484	94 879	94 261	95 190	94 864	93 761	91 447	90 746
医療法人	656 348	696 346	736 614	783 081	811 961	839 354	851 188	851 918	852 934
私立学校法人	48 431	50 110	51 124	52 116	53 450	54 204	55 003	55 299	54 913
社会福祉法人	...	...	...	...	29 377	32 453	32 738	33 069	33 436
医療生協	...	...	...	...	12 080	13 216	14 252	14 370	14 257
会社	17 152	16 966	16 466	14 599	13 383	12 404	13 972	12 752	12 758
その他の法人	50 288	49 770	50 280	49 461	9 913	9 062	5 358	7 610	7 848
個人	263 304	221 353	165 637	112 916	84 728	61 842	43 708	34 957	33 195
医育機関（再掲）	89 567	91 869	92 793	93 851	94 662	91 305	94 544	94 549	94 104

(医療施設調査)

- 注：1) 平成11年までの「厚生労働省」には旧厚生省、「国立大学法人」には旧文部省のみをそれぞれ計上している。  
 2) 平成11年までの「その他の法人」には、「社会福祉法人」、「医療生協」が含まれる。  
 3) 平成14年までの「厚生労働省」には、旧国立病院が含まれるが、独立行政法人化後は、「独立行政法人国立病院機構」に計上した。  
 4) 平成17年の「その他の法人」には、「地方独立行政法人」が含まれる。  
 5) 平成21年までの「厚生労働省」には、旧国立高度専門医療センターが含まれる。平成22年4月の独立行政法人化後の「国立高度専門医療研究センター」は、平成23年以降は「国立高度専門医療研究センター」に計上している。



統計表3 開設者別にみた一般診療所数及び歯科診療所数の年次推移

各年10月1日現在

	平成2年 (1990)	5年 ( '93)	8年 ( '96)	11年 ( '99)	14年 (2002)	17年 ( '05)	20年 ( '08)	23年 ( '11)	24年 ( '12)
一 般 診 療 所 数									
総数	80 852	84 128	87 909	91 500	94 819	97 442	99 083	99 547	100 152
国	487	582	573	578	586	633	589	585	586
厚生労働省	10	9	9	9	9	29	25	29	29
独立行政法人国立病院機構	・	・	・	・	・	2	1	-	-
国立大学法人	17	101	99	99	101	119	119	127	129
独立行政法人労働者健康福祉機構	10	10	11	10	10	8	7	6	4
国立高度専門医療研究センター	・	・	・	・	・	・	・	-	-
その他	450	462	454	460	466	475	437	423	424
公的医療機関	3 842	3 947	4 058	4 224	4 186	3 964	3 743	3 632	3 626
都道府県	354	355	365	356	347	318	256	241	242
市町村	3 212	3 289	3 396	3 557	3 523	3 325	3 165	3 051	3 043
地方独立行政法人	・	・	・	・	・	・	7	16	15
日赤	175	194	195	207	208	208	205	205	207
済生会	32	37	38	41	43	46	46	52	51
北海道社会事業協会	1	1	1	1	3	2	-	-	-
厚生連	68	71	63	62	62	65	64	67	68
国民健康保険団体連合会	-	-	-	-	-	-	-	-	-
社会保険関係団体	805	831	861	848	828	750	665	581	558
全国社会保険協会連合会	14	14	17	26	19	14	7	3	2
厚生年金事業振興団	3	3	4	3	3	4	2	-	-
船員保険会	14	17	18	13	15	27	16	7	7
健康保険組合及びその連合会	448	459	474	469	448	413	394	369	355
共済組合及びその連合会	321	327	335	327	329	280	235	188	180
国民健康保険組合	5	11	13	10	14	12	11	14	14
公益法人	849	895	974	995	942	899	912	854	828
医療法人	8 025	13 061	17 782	22 680	27 108	30 941	34 858	36 859	37 706
私立学校法人	63	79	94	103	124	146	164	174	177
社会福祉法人	...	...	...	...	5 101	6 202	7 117	7 818	8 185
医療生協	...	...	...	...	281	311	321	318	320
会社	2 902	2 999	2 969	2 806	2 550	2 318	2 244	2 130	2 112
その他の法人	3 148	3 674	4 405	5 293	787	585	403	369	409
個人	60 731	58 060	56 193	53 973	52 326	50 693	48 067	46 227	45 645
歯 科 診 療 所 数									
総数	52 216	55 906	59 357	62 484	65 073	66 732	67 779	68 156	68 474
国	1	1	1	1	1	2	4	3	3
厚生労働省	-	-	-	-	-	-	-	-	-
独立行政法人国立病院機構	・	・	・	・	・	・	・	・	・
国立大学法人	-	-	-	-	-	-	3	2	2
独立行政法人労働者健康福祉機構	・	・	・	・	・	・	・	・	・
国立高度専門医療研究センター	・	・	・	・	・	・	・	・	・
その他	1	1	1	1	1	2	1	1	1
公的医療機関	340	339	335	338	326	304	285	280	284
都道府県	13	12	11	11	10	10	11	10	9
市町村	326	326	323	326	315	294	274	269	274
地方独立行政法人	・	・	・	・	・	...	-	1	1
日赤	-	-	-	-	-	-	-	-	-
済生会	1	1	1	1	1	-	-	-	-
北海道社会事業協会	-	-	-	-	-	-	-	-	-
厚生連	-	-	-	-	-	-	-	-	-
国民健康保険団体連合会	-	-	-	-	-	-	-	-	-
社会保険関係団体	15	17	20	19	12	13	11	12	12
全国社会保険協会連合会	-	-	-	-	-	-	-	-	-
厚生年金事業振興団	-	-	-	-	-	-	-	-	-
船員保険会	-	-	-	-	-	-	-	-	-
健康保険組合及びその連合会	10	11	13	11	6	5	4	4	4
共済組合及びその連合会	5	6	7	8	6	8	7	8	8
国民健康保険組合	-	-	-	-	-	-	-	-	-
公益法人	163	166	170	167	162	164	162	143	143
医療法人	2 465	4 404	5 924	7 007	7 499	8 971	10 197	11 074	11 481
私立学校法人	10	10	13	13	11	17	15	14	17
社会福祉法人	...	...	...	...	16	21	28	29	28
医療生協	...	...	...	...	34	38	43	43	45
会社	54	55	50	41	25	28	18	16	15
その他の法人	63	78	99	105	53	64	61	61	68
個人	49 105	50 836	52 745	54 793	56 934	57 110	56 955	56 481	56 378

(医療施設調査)

- 注：1) 平成11年までの「厚生労働省」には旧厚生省、「国立大学法人」には、旧文部省のみをそれぞれ計上している。  
 2) 平成11年までの「その他の法人」には、「社会福祉法人」、「医療生協」が含まれる。  
 3) 平成14年までの「厚生労働省」には、旧国立病院が含まれるが、独立行政法人化後は、「独立行政法人国立病院機構」に計上した。  
 4) 平成17年の「その他の法人」には、「地方独立行政法人」が含まれる。  
 5) 平成21年までの「厚生労働省」には、旧国立高度専門医療センターが含まれる。平成22年4月の独立行政法人化後の「国立高度専門医療研究センター」は、平成23年以降は「国立高度専門医療研究センター」に計上している。  
 6) 平成20年までの「一般診療所」には、「沖縄県における介輔診療所」を含む。

統計表4 開設者・施設の種別別にみた施設数

平成24(2012)年10月1日現在

	病 院				一 般 診 療 所			歯科診療所		
	精神科 病 院	結 核 療養所	一般病院	療養病床を 有する病院 (再掲)	有床	療養病床を 有する一般 診療所 (再掲)	無床			
総数	8 565	1 071	1	7 493	3 892	100 152	9 596	1 308	90 556	68 474
国	274	3	-	271	3	586	223	-	363	3
厚生労働省	14	-	-	14	-	29	-	-	29	-
独立行政法人国立病院機構	144	3	-	141	2	-	-	-	-	-
国立大学法人	48	-	-	48	1	129	1	-	128	2
独立行政法人労働者健康福祉機構	34	-	-	34	-	4	-	-	4	-
国立高度専門医療研究センター	8	-	-	8	-	-	-	-	-	-
その他	26	-	-	26	-	424	222	-	202	1
公的医療機関	1 252	45	-	1 207	324	3 626	216	41	3 410	284
都道府県	216	26	-	190	9	242	14	-	228	9
市町村	673	5	-	668	234	3 043	195	41	2 848	274
地方独立行政法人	73	9	-	64	6	15	-	-	15	1
日赤	92	-	-	92	15	207	1	-	206	-
済生会	81	1	-	80	20	51	1	-	50	-
北海道社会事業協会	7	-	-	7	5	-	-	-	-	-
厚生連	110	4	-	106	35	68	5	-	63	-
国民健康保険団体連合会	-	-	-	-	-	-	-	-	-	-
社会保険関係団体	118	-	-	118	22	558	5	-	553	12
全国社会保険協会連合会	51	-	-	51	4	2	-	-	2	-
厚生年金事業振興団	7	-	-	7	2	-	-	-	-	-
船員保険会	3	-	-	3	-	7	1	-	6	-
健康保険組合及びその連合会	10	-	-	10	5	355	2	-	353	4
共済組合及びその連合会	46	-	-	46	11	180	2	-	178	8
国民健康保険組合	1	-	-	1	-	14	-	-	14	-
公益法人	380	61	-	319	169	828	39	2	789	143
医療法人	5 709	911	1	4 797	3 054	37 706	6 016	976	31 690	11 481
私立学校法人	108	2	-	106	5	177	7	-	170	17
社会福祉法人	189	11	-	178	72	8 185	28	7	8 157	28
医療生協	85	2	-	83	42	320	20	2	300	45
会社	62	-	-	62	8	2 112	5	-	2 107	15
その他の法人	40	4	-	36	19	409	12	1	397	68
個人	348	32	-	316	174	45 645	3 025	279	42 620	56 378

(医療施設調査)

統計表5 開設者・病床の種類別にみた病床数

平成24(2012)年10月1日現在

	病 院					一般病院 (再掲)	一般診療所		
	精神病床	感染症病床	結核病床	療養病床	一般病床		療養病床 (再掲)		
総数	1 578 254	342 194	1 798	7 208	328 888	898 166	1 323 797	125 599	13 308
国	115 633	7 408	104	2 938	192	104 991	114 705	2 259	-
厚生労働省	5 884	-	-	-	-	5 884	5 884	-	-
独立行政法人国立病院機構	55 579	4 564	50	2 670	156	48 139	54 651	-	-
国立大学法人	32 745	1 836	35	100	36	30 738	32 745	19	-
独立行政法人労働者健康福祉機構	13 062	-	-	12	-	13 050	13 062	-	-
国立高度専門医療研究センター	4 426	438	4	40	-	3 944	4 426	-	-
その他	3 937	570	15	116	-	3 236	3 937	2 240	-
公的医療機関	327 785	22 507	1 484	2 587	17 052	284 155	316 548	2 777	350
都道府県	57 956	10 452	252	822	358	46 072	51 113	150	-
市町村	144 822	5 482	805	1 049	10 843	126 643	143 857	2 534	350
地方独立行政法人	28 552	3 161	131	549	331	24 380	26 296	-	-
日赤	36 918	900	146	113	805	34 954	36 918	19	-
済生会	22 420	479	28	24	1 495	20 394	22 041	10	-
北海道社会事業協会	1 862	54	4	-	570	1 234	1 862	-	-
厚生連	35 255	1 979	118	30	2 650	30 478	34 461	64	-
国民健康保険団体連合会	-	-	-	-	-	-	-	-	-
社会保険関係団体	34 749	273	52	319	1 256	32 849	34 749	30	-
全国社会保険協会連合会	14 095	46	42	206	211	13 590	14 095	-	-
厚生年金事業振興団	2 795	-	-	-	222	2 573	2 795	-	-
船員保険会	786	-	-	-	-	786	786	10	-
健康保険組合及びその連合会	1 845	-	-	-	261	1 584	1 845	10	-
共済組合及びその連合会	14 908	227	10	113	562	13 996	14 908	10	-
国民健康保険組合	320	-	-	-	-	320	320	-	-
公益法人	90 746	24 685	104	415	14 563	50 979	71 255	517	21
医療法人	852 934	268 981	22	644	271 639	311 648	640 884	85 033	10 157
私立学校法人	54 913	2 264	18	39	229	52 363	54 543	115	-
社会福祉法人	33 436	5 223	4	168	5 972	22 069	30 430	353	83
医療生協	14 257	440	-	-	3 199	10 618	13 817	245	25
会社	12 758	284	6	2	507	11 959	12 758	31	-
その他の法人	7 848	1 780	4	-	1 324	4 740	6 468	190	4
個人	33 195	8 349	-	96	12 955	11 795	27 640	34 049	2 668

(医療施設調査)

統計表6 病床の規模別にみた施設数及び構成割合の年次推移

各年10月1日現在

	平成2年 (1990)	5年 ( ' 93)	8年 ( ' 96)	11年 ( ' 99)	14年 (2002)	17年 ( ' 05)	20年 ( ' 08)	23年 ( ' 11)	24年 ( ' 12)
	施 設 数								
<b>病院</b>	10 096	9 844	9 490	9 286	9 187	9 026	8 794	8 605	8 565
20～29床	507	392	296	246	195	180	143	127	123
30～39	659	591	528	474	438	396	348	325	319
40～49	849	789	710	683	694	638	560	540	529
50～99	2 524	2 487	2 458	2 435	2 399	2 344	2 288	2 190	2 176
100～149	1 608	1 595	1 541	1 464	1 456	1 442	1 433	1 430	1 431
150～199	1 026	1 044	1 064	1 140	1 241	1 274	1 313	1 339	1 330
200～299	1 361	1 359	1 278	1 244	1 165	1 149	1 130	1 108	1 121
300～399	721	733	750	745	750	764	745	724	709
400～499	352	350	356	358	360	354	366	366	378
500～599	189	199	200	197	197	207	200	198	191
600～699	119	127	132	132	127	123	115	114	116
700～799	73	70	70	61	57	54	57	55	52
800～899	36	33	31	34	35	34	33	29	31
900床以上	72	75	76	73	73	67	63	60	59
(再掲)									
20～99床	4 539	4 259	3 992	3 838	3 726	3 558	3 339	3 182	3 147
100床以上	5 557	5 585	5 498	5 448	5 461	5 468	5 455	5 423	5 418
200床以上	2 923	2 946	2 893	2 844	2 764	2 752	2 709	2 654	2 657
300床以上	1 562	1 587	1 615	1 600	1 599	1 603	1 579	1 546	1 536
500床以上	489	504	509	497	489	485	468	456	449
<b>一般診療所</b>	80 852	84 128	87 909	91 500	94 819	97 442	99 083	99 547	100 152
有床	23 589	22 383	20 452	18 487	16 178	13 477	11 500	9 934	9 596
1～9床	10 730	9 699	8 479	7 455	6 379	5 050	4 026	3 283	3 129
10～19	12 859	12 684	11 973	11 032	9 799	8 427	7 474	6 651	6 467
	構 成 割 合 ( % )								
<b>病院</b>	100.0	100.0	100.0	100.0	100.0	100.0	100.0	100.0	100.0
20～29床	5.0	4.0	3.1	2.6	2.1	2.0	1.6	1.5	1.4
30～39	6.5	6.0	5.6	5.1	4.8	4.4	4.0	3.8	3.7
40～49	8.4	8.0	7.5	7.4	7.6	7.1	6.4	6.3	6.2
50～99	25.0	25.3	25.9	26.2	26.1	26.0	26.0	25.5	25.4
100～149	15.9	16.2	16.2	15.8	15.8	16.0	16.3	16.6	16.7
150～199	10.2	10.6	11.2	12.3	13.5	14.1	14.9	15.6	15.5
200～299	13.5	13.8	13.5	13.4	12.7	12.7	12.8	12.9	13.1
300～399	7.1	7.4	7.9	8.0	8.2	8.5	8.5	8.4	8.3
400～499	3.5	3.6	3.8	3.9	3.9	3.9	4.2	4.3	4.4
500～599	1.9	2.0	2.1	2.1	2.1	2.3	2.3	2.3	2.2
600～699	1.2	1.3	1.4	1.4	1.4	1.4	1.3	1.3	1.4
700～799	0.7	0.7	0.7	0.7	0.6	0.6	0.6	0.6	0.6
800～899	0.4	0.3	0.3	0.4	0.4	0.4	0.4	0.3	0.4
900床以上	0.7	0.8	0.8	0.8	0.8	0.7	0.7	0.7	0.7
(再掲)									
20～99床	45.0	43.3	42.1	41.3	40.6	39.4	38.0	37.0	36.7
100床以上	55.0	56.7	57.9	58.7	59.4	60.6	62.0	63.0	63.3
200床以上	29.0	29.9	30.5	30.6	30.1	30.5	30.8	30.8	31.0
300床以上	15.5	16.1	17.0	17.2	17.4	17.8	18.0	18.0	17.9
500床以上	4.8	5.1	5.4	5.4	5.3	5.4	5.3	5.3	5.2
<b>一般診療所</b>	100.0	100.0	100.0	100.0	100.0	100.0	100.0	100.0	100.0
有床	29.2	26.6	23.3	20.2	17.1	13.8	11.6	10.0	9.6
1～9床	13.3	11.5	9.6	8.1	6.7	5.2	4.1	3.3	3.1
10～19	15.9	15.1	13.6	12.1	10.3	8.6	7.5	6.7	6.5

(医療施設調査)

統計表7 診療科目別にみた一般病院数の年次推移（重複計上）

各年10月1日現在

	平成20年 (2008)	21年 ( ' 09)	22年 ( ' 10)	23年 ( ' 11)	24年 ( ' 12)
<b>一般病院</b>	7 714	7 655	7 587	7 528	7 493
内科	7 089	7 034	6 972	6 928	6 897
呼吸器内科	2 436	2 480	2 511	2 550	2 589
循環器内科	3 621	3 647	3 681	3 743	3 774
消化器内科（胃腸内科）	3 490	3 565	3 619	3 721	3 796
腎臓内科	302	440	549	659	756
神経内科	2 088	2 134	2 174	2 252	2 282
糖尿病内科（代謝内科）	388	558	647	802	904
血液内科	153	235	280	345	408
皮膚科	3 008	2 972	2 975	3 015	3 020
アレルギー科	450	444	434	432	433
リウマチ科	1 056	1 085	1 115	1 147	1 176
感染症内科	51	62	70	79	93
小児科	2 905	2 853	2 808	2 745	2 702
精神科	1 539	1 563	1 585	1 611	1 624
心療内科	590	598	602	611	622
外科	4 978	4 931	4 883	4 825	4 786
呼吸器外科	665	705	741	776	816
心臓血管外科 <sup>1)</sup>	893	912	938	962	977
乳腺外科	211	321	399	502	579
気管食道外科	94	89	94	93	92
消化器外科（胃腸外科）	880	1 008	1 078	1 180	1 303
泌尿器科	2 794	2 786	2 781	2 791	2 789
肛門外科	1 186	1 206	1 205	1 208	1 211
脳神経外科	2 472	2 482	2 490	2 499	2 516
整形外科	5 085	5 041	4 999	4 980	4 975
形成外科	1 090	1 121	1 127	1 144	1 180
美容外科	108	114	120	118	123
眼科	2 498	2 487	2 478	2 464	2 459
耳鼻いんこう科	2 035	2 007	2 000	1 995	1 982
小児外科	330	332	338	341	348
産婦人科	1 319	1 294	1 252	1 239	1 218
産科	177	180	180	156	169
婦人科	743	748	762	756	772
リハビリテーション科	4 954	4 998	5 045	5 104	5 216
放射線科	3 350	3 338	3 355	3 348	3 352
麻酔科	2 518	2 546	2 597	2 638	2 662
病理診断科	168	226	272	344	369
臨床検査科	93	116	134	150	159
救急科	186	247	288	349	399
歯科	1 106	1 094	1 084	1 083	1 094
矯正歯科	131	133	138	137	137
小児歯科	124	129	136	137	141
歯科口腔外科	802	816	829	836	845

注：1)心臓血管外科には、循環器外科を含む。

(医療施設調査)

統計表 8 都道府県—指定都市・特別区・中核市（再掲）別にみた施設数及び人口10万対施設数

(2-1)

平成24(2012)年10月1日現在

	施設数						人口10万対施設数					
	病院 <sup>1)</sup>		一般診療所		歯科診療所	病院 <sup>1)</sup>		一般診療所		歯科診療所		
	精神科病院 (再掲)	一般病院 (再掲)	有床 (再掲)	精神科病院 (再掲)		一般病院 (再掲)	有床 (再掲)					
全 国	8 565	1 071	7 493	100 152	9 596	68 474	6.7	0.8	5.9	78.5	7.5	53.7
北 海 道	574	70	504	3 386	489	3 014	10.5	1.3	9.2	62.0	9.0	55.2
青 森	102	16	86	893	226	563	7.6	1.2	6.4	66.1	16.7	41.7
岩 手	92	15	77	918	143	590	7.1	1.2	5.9	70.5	11.0	45.3
宮 城	142	27	115	1 616	161	1 044	6.1	1.2	4.9	69.5	6.9	44.9
秋 田	74	16	58	821	79	449	7.0	1.5	5.5	77.2	7.4	42.2
山 形	68	13	55	933	75	482	5.9	1.1	4.8	81.0	6.5	41.8
福 島	130	23	107	1 397	163	876	6.6	1.2	5.5	71.2	8.3	44.6
茨 城	183	21	162	1 714	176	1 399	6.2	0.7	5.5	58.2	6.0	47.5
栃 木	109	18	91	1 422	146	982	5.5	0.9	4.6	71.4	7.3	49.3
群 馬	132	13	119	1 561	137	963	6.6	0.7	6.0	78.4	6.9	48.3
埼 玉	347	51	296	4 114	307	3 437	4.8	0.7	4.1	57.0	4.3	47.7
千 葉	278	35	243	3 688	241	3 205	4.5	0.6	3.9	59.5	3.9	51.7
東 京	641	51	590	12 711	522	10 620	4.8	0.4	4.5	96.1	3.9	80.3
神 奈 川	345	47	298	6 497	288	4 902	3.8	0.5	3.3	71.7	3.2	54.1
新 潟	131	20	111	1 672	78	1 185	5.6	0.9	4.7	71.2	3.3	50.5
富 山	110	19	91	772	69	453	10.2	1.8	8.4	71.3	6.4	41.9
石 川	100	13	87	878	86	495	8.6	1.1	7.5	75.5	7.4	42.6
福 井	72	10	62	589	107	286	9.0	1.3	7.8	73.7	13.4	35.8
山 梨	60	8	52	682	58	429	7.0	0.9	6.1	80.0	6.8	50.4
長 野	131	15	116	1 554	108	1 019	6.1	0.7	5.4	72.9	5.1	47.8
岐 阜	103	12	91	1 579	176	940	5.0	0.6	4.4	76.6	8.5	45.6
静 岡	184	32	152	2 715	272	1 765	4.9	0.9	4.1	72.7	7.3	47.3
愛 知	325	38	287	5 108	428	3 682	4.4	0.5	3.9	68.8	5.8	49.6
三 重	102	13	89	1 523	124	854	5.5	0.7	4.8	82.8	6.7	46.4
滋 賀	59	7	52	1 017	49	560	4.2	0.5	3.7	71.9	3.5	39.6
京 都	173	12	161	2 484	146	1 319	6.6	0.5	6.1	94.6	5.6	50.2
大 阪	535	39	496	8 253	329	5 482	6.0	0.4	5.6	93.2	3.7	61.9
兵 庫	349	32	317	4 971	284	2 990	6.3	0.6	5.7	89.2	5.1	53.7
奈 良	75	4	71	1 188	62	695	5.4	0.3	5.1	85.5	4.5	50.0
和 歌 山	89	9	79	1 075	127	559	9.0	0.9	8.0	108.8	12.9	56.6
鳥 取	45	5	40	518	55	263	7.7	0.9	6.9	89.0	9.5	45.2
島 根	54	8	46	729	57	282	7.6	1.1	6.5	103.1	8.1	39.9
岡 山	171	17	154	1 631	190	1 003	8.8	0.9	8.0	84.2	9.8	51.8
広 島	248	31	217	2 592	271	1 554	8.7	1.1	7.6	91.0	9.5	54.6
山 口	148	28	120	1 280	172	671	10.3	2.0	8.4	89.4	12.0	46.9
徳 島	114	15	99	763	146	424	14.7	1.9	12.8	98.3	18.8	54.6
香 川	93	10	83	823	134	474	9.4	1.0	8.4	83.2	13.5	47.9
愛 媛	143	15	128	1 251	234	691	10.1	1.1	9.0	88.4	16.5	48.8
高 知	133	12	121	574	96	366	17.7	1.6	16.1	76.3	12.8	48.7
福 岡	466	60	406	4 529	697	3 025	9.2	1.2	8.0	89.1	13.7	59.5
佐 賀	108	14	94	693	188	424	12.8	1.7	11.2	82.2	22.3	50.3
長 崎	159	28	131	1 423	325	749	11.3	2.0	9.3	101.1	23.1	53.2
熊 本	214	38	176	1 481	376	842	11.8	2.1	9.7	82.0	20.8	46.6
大 分	159	25	134	975	281	546	13.4	2.1	11.3	82.3	23.7	46.1
宮 崎	140	15	125	903	205	514	12.4	1.3	11.1	80.2	18.2	45.6
鹿 児 島	261	38	223	1 415	401	808	15.4	2.2	13.2	83.7	23.7	47.8
沖 縄	94	13	81	841	112	599	6.7	0.9	5.7	59.7	7.9	42.5

注：1)「病院」には、「結核療養所」を含む。

(医療施設調査)

統計表8 都道府県—指定都市・特別区・中核市（再掲）別にみた施設数及び人口10万対施設数

(2-2)

平成24(2012)年10月1日現在

	施設数						人口10万対施設数					
	病 院 <sup>1)</sup>		一般診療所		有床 (再掲)	歯 科 診療所	病 院 <sup>1)</sup>		一般診療所		有床 (再掲)	歯 科 診療所
	精神科病院 (再掲)	一般病院 (再掲)					精神科病院 (再掲)	一般病院 (再掲)				
(再掲) 指定都市・特別区												
東京都の区部	420	13	407	9 691	388	8 315	4.7	0.1	4.5	107.7	4.3	92.4
札幌市	206	26	180	1 290	160	1 230	10.7	1.3	9.3	66.9	8.3	63.8
仙台市	60	10	50	881	58	575	5.7	0.9	4.7	83.0	5.5	54.2
さいたま市	40	4	36	855	53	650	3.2	0.3	2.9	69.2	4.3	52.6
千葉市	46	6	40	672	42	543	4.8	0.6	4.1	69.7	4.4	56.3
横浜市	135	21	114	2 913	120	2 070	3.7	0.6	3.1	78.8	3.2	56.0
川崎市	42	5	37	909	39	732	2.9	0.3	2.6	63.2	2.7	50.9
相模原市	36	3	33	388	19	348	5.0	0.4	4.6	53.9	2.6	48.3
新潟市	44	7	37	643	25	492	5.4	0.9	4.6	79.3	3.1	60.7
静岡市	28	5	23	552	36	344	3.9	0.7	3.2	77.5	5.1	48.3
浜松市	39	8	31	636	55	386	4.9	1.0	3.9	79.8	6.9	48.4
名古屋	133	10	123	1 974	131	1 427	5.9	0.4	5.4	87.1	5.8	62.9
京都市	107	6	101	1 622	87	844	7.3	0.4	6.9	110.1	5.9	57.3
大阪市	186	1	185	3 335	109	2 246	6.9	0.0	6.9	124.6	4.1	83.9
堺市	45	4	41	710	31	462	5.3	0.5	4.9	84.3	3.7	54.9
神戸市	107	11	96	1 583	79	945	6.9	0.7	6.2	102.7	5.1	61.3
岡山市	56	6	50	683	81	437	7.9	0.8	7.0	95.8	11.4	61.3
広島市	87	10	77	1 188	112	696	7.4	0.8	6.5	100.6	9.5	58.9
北九州市	89	14	75	964	137	664	9.2	1.4	7.7	99.2	14.1	68.3
福岡市	115	13	102	1 449	179	992	7.7	0.9	6.8	97.1	12.0	66.5
熊本市	94	16	78	633	136	391	12.7	2.2	10.6	85.8	18.4	53.0
(再掲) 中核市												
旭川市	41	4	37	252	46	189	11.7	1.1	10.5	71.8	13.1	53.8
函館市	29	1	28	220	33	135	10.4	0.4	10.1	79.1	11.9	48.6
青森市	22	4	18	230	67	140	7.3	1.3	6.0	76.4	22.3	46.5
盛岡市	29	5	24	274	43	202	9.8	1.7	8.1	92.9	14.6	68.5
秋田市	25	7	18	283	20	169	7.8	2.2	5.6	87.9	6.2	52.5
郡山市	22	3	19	238	27	173	6.7	0.9	5.8	72.6	8.2	52.7
いわき市	27	6	21	265	34	164	8.2	1.8	6.4	80.3	10.3	49.7
宇都宮市	31	5	26	428	45	294	6.0	1.0	5.0	83.1	8.7	57.1
前橋市	22	2	20	345	27	189	6.4	0.6	5.8	100.9	7.9	55.3
高崎市	27	1	26	335	39	201	7.2	0.3	6.9	89.1	10.4	53.5
川越市	26	7	19	194	19	181	7.5	2.0	5.5	56.1	5.5	52.3
船橋市	23	4	19	340	11	317	3.7	0.7	3.1	55.3	1.8	51.5
柏市	17	2	15	243	10	207	4.2	0.5	3.7	60.0	2.5	51.1
横須賀市	12	-	12	323	25	239	2.9	-	2.9	78.2	6.1	57.9
富山市	48	8	40	332	29	195	11.4	1.9	9.5	78.9	6.9	46.3
金沢市	45	7	38	401	43	227	9.7	1.5	8.2	86.4	9.3	48.9
長野市	26	2	24	287	22	206	6.7	0.5	6.2	74.2	5.7	53.2
岐阜市	33	3	30	404	46	253	7.9	0.7	7.2	96.4	11.0	60.4
豊橋市	20	4	16	253	27	186	5.2	1.0	4.2	66.4	7.1	48.8
豊田市	16	4	12	212	13	155	3.8	0.9	2.8	50.0	3.1	36.6
岡崎市	15	2	13	230	18	160	4.0	0.5	3.4	60.8	4.8	42.3
大津市	15	2	13	272	15	139	4.4	0.6	3.8	79.8	4.4	40.8
高槻市	19	3	16	274	11	185	5.3	0.8	4.5	76.8	3.1	51.8
東大阪市	25	2	23	409	12	292	4.9	0.4	4.5	80.5	2.4	57.5
豊中市	20	2	18	406	19	241	5.1	0.5	4.6	103.6	4.8	61.5
姫路市	35	2	33	405	30	286	6.5	0.4	6.2	75.6	5.6	53.4
西宮市	24	2	22	491	18	278	4.9	0.4	4.5	101.2	3.7	57.3
尼崎市	25	-	25	487	28	249	5.6	-	5.6	108.2	6.2	55.3
奈良市	21	1	20	374	13	199	5.7	0.3	5.4	101.4	3.5	53.9
和歌山市	42	4	37	448	45	234	11.4	1.1	10.1	121.7	12.2	63.6
倉敷市	37	4	33	343	35	228	7.7	0.8	6.9	71.8	7.3	47.7
福山市	44	5	39	335	54	242	9.5	1.1	8.4	72.5	11.7	52.4
下関市	28	5	23	280	51	142	10.0	1.8	8.2	99.6	18.1	50.5
高松市	36	4	32	415	74	236	8.6	1.0	7.6	98.8	17.6	56.2
松山市	43	5	38	458	98	255	8.3	1.0	7.4	88.6	19.0	49.3
高知市	66	8	58	285	47	194	19.3	2.3	17.0	83.3	13.7	56.7
久留米市	34	4	30	308	65	182	11.1	1.3	9.8	101.0	21.3	59.7
長崎市	49	9	40	579	91	279	11.1	2.0	9.0	131.0	20.6	63.1
大分市	54	12	42	385	113	223	11.3	2.5	8.8	80.7	23.7	46.8
宮崎市	38	4	34	382	74	226	9.5	1.0	8.5	95.0	18.4	56.2
鹿児島市	99	13	86	525	143	366	16.3	2.1	14.2	86.5	23.6	60.3

注：1)「病院」には、「結核療養所」を含む。

(医療施設調査)

統計表9 都道府県—指定都市・特別区・中核市（再掲）別にみた病床数及び人口10万対病床数

(2-1)

平成24(2012)年10月1日現在

	病 床 数					人口10万対病床数				
	病 院 <sup>1)</sup>	精神病床 (再掲)	療養病床 (再掲)	一般病床 (再掲)	一 般 診 療 所	病 院 <sup>1)</sup>	精神病床 (再掲)	療養病床 (再掲)	一般病床 (再掲)	一 般 診 療 所
全 国	1 578 254	342 194	328 888	898 166	125 599	1 237.7	268.4	257.9	704.4	98.5
北 海 道	97 555	20 722	23 026	53 358	7 363	1 786.7	379.5	421.7	977.3	134.9
青 森	18 058	4 563	2 799	10 610	3 445	1 337.6	338.0	207.3	785.9	255.2
岩 手	17 856	4 490	2 590	10 601	1 930	1 370.4	344.6	198.8	813.6	148.1
宮 城	25 500	6 283	3 065	16 062	2 137	1 096.8	270.2	131.8	690.8	91.9
秋 田	15 868	4 118	2 350	9 312	1 054	1 492.8	387.4	221.1	876.0	99.2
山 形	15 021	3 824	2 080	9 049	831	1 303.9	331.9	180.6	785.5	72.1
福 島	26 344	6 587	4 000	15 591	2 120	1 342.7	335.7	203.9	794.6	108.1
茨 城	32 428	7 462	5 809	18 981	2 349	1 101.9	253.6	197.4	645.0	79.8
栃 木	21 673	5 224	4 118	12 190	2 057	1 088.0	262.2	206.7	611.9	103.3
群 馬	24 817	5 213	4 858	14 629	1 677	1 245.8	261.7	243.9	734.4	84.2
埼 玉	62 569	14 609	12 483	35 256	3 510	867.6	202.6	173.1	488.9	48.7
千 葉	56 992	12 880	9 617	34 227	2 967	920.0	207.9	155.2	552.5	47.9
東 京	127 483	23 409	21 815	81 476	4 587	963.6	176.9	164.9	615.8	34.7
神 奈 川	74 439	13 922	13 360	46 922	2 921	821.0	153.5	147.3	517.5	32.2
新 潟	29 288	6 773	5 075	17 304	901	1 247.9	288.6	216.2	737.3	38.4
富 山	17 460	3 399	5 252	8 683	953	1 613.7	314.1	485.4	802.5	88.1
石 川	18 880	3 817	4 524	10 429	1 149	1 623.4	328.2	389.0	896.7	98.8
福 井	11 292	2 357	2 316	6 543	1 610	1 413.3	295.0	289.9	818.9	201.5
山 梨	11 163	2 468	2 233	6 384	674	1 310.2	289.7	262.1	749.3	79.1
長 野	24 350	5 025	3 875	15 330	1 243	1 142.1	235.7	181.8	719.0	58.3
岐 阜	20 865	4 140	3 462	13 096	1 978	1 012.4	200.9	168.0	635.4	96.0
静 岡	39 228	6 933	10 630	21 419	2 781	1 050.3	185.6	284.6	573.5	74.5
愛 知	67 573	13 012	13 731	40 491	5 008	909.8	175.2	184.9	545.2	67.4
三 重	20 587	4 804	4 208	11 497	1 576	1 118.9	261.1	228.7	624.8	85.7
滋 賀	14 734	2 403	2 762	9 435	597	1 041.3	169.8	195.2	666.8	42.2
京 都	36 047	6 431	6 235	23 039	1 128	1 373.2	245.0	237.5	877.7	43.0
大 阪	108 481	19 413	23 052	65 295	3 005	1 224.9	219.2	260.3	737.3	33.9
兵 庫	63 816	11 735	14 128	37 688	3 415	1 145.5	210.6	253.6	676.5	61.3
奈 良	16 438	2 865	3 243	10 257	646	1 182.6	206.1	233.3	737.9	46.5
和 歌 山	14 167	2 336	2 784	8 849	1 705	1 433.9	236.4	281.8	895.6	172.6
鳥 取	8 936	2 008	1 754	5 128	692	1 535.4	345.0	301.4	881.1	118.9
島 根	11 184	2 432	2 300	6 389	688	1 581.9	344.0	325.3	903.7	97.3
岡 山	29 574	5 749	4 881	18 702	2 762	1 527.6	297.0	252.1	966.0	142.7
広 島	40 941	9 195	10 330	21 199	3 874	1 437.5	322.9	362.7	744.3	136.0
山 口	27 273	6 070	9 701	11 332	2 429	1 905.9	424.2	677.9	791.9	169.7
徳 島	15 007	3 928	4 334	6 680	2 405	1 933.9	506.2	558.5	860.8	309.9
香 川	15 448	3 430	2 680	9 197	2 110	1 562.0	346.8	271.0	929.9	213.3
愛 媛	22 821	5 207	5 129	12 306	3 656	1 612.8	368.0	362.5	869.7	258.4
高 知	18 621	3 677	6 802	7 961	1 579	2 476.2	489.0	904.5	1 058.6	210.0
福 岡	86 812	21 585	21 493	43 363	9 620	1 707.2	424.5	422.7	852.8	189.2
佐 賀	15 114	4 284	4 350	6 428	2 713	1 792.9	508.2	516.0	762.5	321.8
長 崎	27 124	7 990	6 458	12 495	4 618	1 926.4	567.5	458.7	887.4	328.0
熊 本	35 368	8 955	9 442	16 692	5 986	1 957.3	495.6	522.5	923.7	331.3
大 分	20 113	5 250	2 904	11 869	4 235	1 697.3	443.0	245.1	1 001.6	357.4
宮 崎	19 308	5 844	3 853	9 471	3 307	1 714.7	519.0	342.2	841.1	293.7
鹿 児 島	34 688	9 904	9 211	15 351	6 310	2 052.5	586.0	545.0	908.3	373.4
冲 縄	18 950	5 469	3 786	9 600	1 298	1 344.9	388.1	268.7	681.3	92.1

注：1)「病院」には、「感染症病床」及び「結核病床」を含む。

(医療施設調査)



統計表9 都道府県—指定都市・特別区・中核市（再掲）別にみた病床数及び人口10万対病床数

(2-2)

平成24(2012)年10月1日現在

	病 床 数					人 口 1 0 万 対 病 床 数				
	病 院 <sup>1)</sup>	病 院 <sup>1)</sup>			一 般 診 療 所	病 院 <sup>1)</sup>	病 院 <sup>1)</sup>			一 般 診 療 所
		精神病床 (再掲)	療養病床 (再掲)	一般病床 (再掲)			精神病床 (再掲)	療養病床 (再掲)	一般病床 (再掲)	
(再掲) 指定都市・特別区										
東京都の区部	79 246	7 686	11 660	59 500	3 410	880.9	85.4	129.6	661.4	37.9
札幌市	37 361	7 223	8 270	21 758	2 357	1 936.8	374.4	428.7	1 127.9	122.2
仙台市	12 895	2 680	1 016	9 189	707	1 215.4	252.6	95.8	866.1	66.6
さいたま市	8 045	1 193	1 382	5 440	496	651.4	96.6	111.9	440.5	40.2
千葉市	9 053	1 447	1 125	6 420	531	939.1	150.1	116.7	666.0	55.1
横浜市	27 879	5 457	3 754	18 566	1 087	754.1	147.6	101.5	502.2	29.4
川崎市	10 648	1 458	1 369	7 769	341	740.0	101.3	95.1	539.9	23.7
相模原市	7 835	1 125	2 769	3 935	184	1 088.2	156.3	384.6	546.5	25.6
新潟市	11 038	2 558	2 204	6 218	301	1 361.0	315.4	271.8	766.7	37.1
静岡市	7 758	1 024	1 941	4 687	325	1 089.6	143.8	272.6	658.3	45.6
浜松市	9 195	1 859	2 576	4 680	557	1 153.7	233.2	323.2	587.2	69.9
名古屋	25 398	4 610	3 908	16 747	1 547	1 120.3	203.4	172.4	738.7	68.2
京都市	23 251	3 896	4 377	14 805	608	1 578.5	264.5	297.1	1 005.1	41.3
大阪市	32 922	241	6 708	25 870	928	1 229.8	9.0	250.6	966.4	34.7
堺市	12 504	2 901	4 092	5 406	221	1 485.0	344.5	486.0	642.0	26.2
神戸市	18 579	3 653	3 339	11 527	770	1 204.9	236.9	216.5	747.5	49.9
岡山市	11 343	2 944	1 107	7 226	1 174	1 590.9	412.9	155.3	1 013.5	164.7
広島市	14 811	2 916	3 812	7 972	1 644	1 254.1	246.9	322.8	675.0	139.2
北九州市	19 082	4 297	4 804	9 907	1 832	1 963.2	442.1	494.2	1 019.2	188.5
福岡市	21 764	3 987	4 934	12 761	2 255	1 458.7	267.2	330.7	855.3	151.1
熊本市	15 540	3 255	3 706	8 540	2 153	2 105.7	441.1	502.2	1 157.2	291.7
(再掲) 中核市										
旭川市	7 444	1 093	1 764	4 561	698	2 120.8	311.4	502.6	1 299.4	198.9
函館市	6 454	1 433	1 014	3 961	518	2 321.6	515.5	364.7	1 424.8	186.3
青森市	4 799	1 323	772	2 638	1 063	1 594.4	439.5	256.5	876.4	353.2
盛岡市	6 369	1 419	995	3 925	501	2 159.0	481.0	337.3	1 330.5	169.8
秋田市	5 676	1 734	792	3 126	271	1 762.7	538.5	246.0	970.8	84.2
郡山市	6 038	1 642	696	3 700	338	1 840.9	500.6	212.2	1 128.0	103.0
いわき市	4 974	1 225	1 264	2 433	448	1 507.3	371.2	383.0	737.3	135.8
宇都宮市	6 558	1 979	1 442	3 025	584	1 273.4	384.3	280.0	587.4	113.4
前橋市	4 600	983	402	3 198	331	1 345.0	287.4	117.5	935.1	96.8
高崎市	4 005	882	856	2 261	475	1 065.2	234.6	227.7	601.3	126.3
川越市	4 336	1 184	900	2 252	182	1 253.2	342.2	260.1	650.9	52.6
船橋市	4 377	1 308	541	2 524	127	711.7	212.7	88.0	410.4	20.7
柏市	4 597	1 328	411	2 858	123	1 135.1	327.9	101.5	705.7	30.4
横須賀市	3 493	366	516	2 605	247	845.8	88.6	124.9	630.8	59.8
富山市	8 003	1 599	2 592	3 736	395	1 901.0	379.8	615.7	887.4	93.8
金沢市	9 915	2 194	2 438	5 252	591	2 136.9	472.8	525.4	1 131.9	127.4
長野市	4 968	1 435	477	3 052	265	1 283.7	370.8	123.3	788.6	68.5
岐阜市	6 766	1 132	1 197	4 377	500	1 614.8	270.2	285.7	1 044.6	119.3
豊橋市	5 244	1 501	1 707	1 992	336	1 376.4	394.0	448.0	522.8	88.2
豊田市	2 925	729	373	1 817	174	689.9	171.9	88.0	428.5	41.0
岡崎市	2 644	286	893	1 409	153	699.5	75.7	236.2	372.8	40.5
大津市	4 153	961	656	2 481	127	1 217.9	281.8	192.4	727.6	37.2
高槻市	4 467	813	339	3 315	116	1 251.3	227.7	95.0	928.6	32.5
東大阪市	4 607	1 083	913	2 611	74	906.9	213.2	179.7	514.0	14.6
豊中市	4 072	1 012	751	2 205	167	1 038.8	258.2	191.6	562.5	42.6
姫路市	6 027	982	1 229	3 810	408	1 124.4	183.2	229.3	710.8	76.1
西宮市	5 069	724	1 197	3 120	192	1 045.2	149.3	246.8	643.3	39.6
尼崎市	3 973	-	1 162	2 803	269	882.9	-	258.2	622.9	59.8
奈良市	4 189	595	723	2 811	142	1 135.2	161.2	195.9	761.8	38.5
和歌山市	6 284	906	976	4 301	638	1 707.6	246.2	265.2	1 168.8	173.4
倉敷市	7 451	849	1 288	5 304	482	1 558.8	177.6	269.5	1 109.6	100.8
福山市	5 870	1 332	1 113	3 419	768	1 270.6	288.3	240.9	740.0	166.2
下関市	5 675	1 111	2 296	2 232	773	2 019.6	395.4	817.1	794.3	275.1
高松市	6 259	1 449	635	4 056	1 095	1 490.2	345.0	151.2	965.7	260.7
松山市	7 806	1 675	1 726	4 363	1 561	1 509.9	324.0	333.8	843.9	301.9
高知市	10 161	1 822	3 440	4 807	805	2 971.1	532.7	1 005.8	1 405.6	235.4
久留米市	6 942	1 549	1 373	4 014	946	2 276.1	507.9	450.2	1 316.1	310.2
長崎市	10 268	3 526	1 893	4 805	1 231	2 323.1	797.7	428.3	1 087.1	278.5
大分市	7 511	2 703	419	4 377	1 711	1 574.6	566.7	87.8	917.6	358.7
宮崎市	6 474	1 398	1 246	3 732	1 145	1 610.4	347.8	310.0	928.4	284.8
鹿児島市	13 009	3 340	3 172	6 398	2 182	2 143.2	550.2	522.6	1 054.0	359.5

注：1)「病院」には、「感染症病床」及び「結核病床」を含む。

(医療施設調査)

統計表 10 都道府県別にみた療養病床を有する施設数・病床数

各年10月1日現在

	療養病床を有する病院						療養病床を有する一般診療所					
	施設数			病床数			施設数			病床数		
	平成24年 (2012)	平成23年 (2011)	増減数	平成24年 (2012)	平成23年 (2011)	増減数	平成24年 (2012)	平成23年 (2011)	増減数	平成24年 (2012)	平成23年 (2011)	増減数
全 国	3 892	3 920	△ 28	328 888	330 167	△ 1 279	1 308	1 385	△ 77	13 308	14 150	△ 842
北 海 道	259	266	△ 7	23 026	23 565	△ 539	58	61	△ 3	680	719	△ 39
青 森	39	40	△ 1	2 799	2 856	△ 57	28	30	△ 2	245	275	△ 30
岩 手	34	34	-	2 590	2 590	-	22	23	△ 1	282	289	△ 7
宮 城	51	51	-	3 065	3 083	△ 18	20	21	△ 1	199	206	△ 7
秋 田	28	29	△ 1	2 350	2 362	△ 12	7	10	△ 3	81	114	△ 33
山 形	23	25	△ 2	2 080	2 116	△ 36	9	10	△ 1	111	124	△ 13
福 島	51	51	-	4 000	4 031	△ 31	16	16	-	178	178	-
茨 城	83	84	△ 1	5 809	5 787	22	16	17	△ 1	159	178	△ 19
栃 木	57	57	-	4 118	4 116	2	11	11	-	108	110	△ 2
群 馬	68	70	△ 2	4 858	4 916	△ 58	10	10	-	105	118	△ 13
埼 玉	130	132	△ 2	12 483	12 729	△ 246	5	5	-	63	63	-
千 葉	113	114	△ 1	9 617	9 721	△ 104	17	18	△ 1	220	230	△ 10
東 京	243	238	5	21 815	20 947	868	17	17	-	204	204	-
神 奈 川	124	122	2	13 360	13 185	175	13	13	-	173	160	13
新 潟	54	54	-	5 075	5 011	64	6	7	△ 1	54	70	△ 16
富 山	52	52	-	5 252	5 265	△ 13	6	10	△ 4	66	114	△ 48
石 川	47	48	△ 1	4 524	4 669	△ 145	10	10	-	74	74	-
福 井	34	35	△ 1	2 316	2 348	△ 32	15	16	△ 1	188	196	△ 8
山 梨	29	30	△ 1	2 233	2 267	△ 34	9	10	△ 1	90	96	△ 6
長 野	56	55	1	3 875	3 665	210	17	18	△ 1	186	197	△ 11
岐 阜	54	54	-	3 462	3 432	30	27	30	△ 3	310	358	△ 48
静 岡	90	90	-	10 630	10 993	△ 363	11	11	-	127	127	-
愛 知	153	152	1	13 731	13 631	100	32	35	△ 3	329	354	△ 25
三 重	54	54	-	4 208	4 220	△ 12	18	20	△ 2	220	250	△ 30
滋 賀	30	31	△ 1	2 762	2 792	△ 30	3	4	△ 1	42	61	△ 19
京 都	67	67	-	6 235	6 225	10	6	6	-	69	69	-
大 阪	243	243	-	23 052	23 104	△ 52	6	7	△ 1	63	69	△ 6
兵 庫	162	160	2	14 128	13 911	217	36	40	△ 4	403	436	△ 33
奈 良	35	35	-	3 243	3 251	△ 8	2	2	-	26	26	-
和 歌 山	41	41	-	2 784	2 817	△ 33	20	20	-	225	225	-
鳥 取	23	23	-	1 754	1 754	-	8	8	-	60	60	-
島 根	31	30	1	2 300	2 298	2	10	11	△ 1	121	129	△ 8
岡 山	86	86	-	4 881	4 906	△ 25	42	42	-	457	469	△ 12
広 島	130	133	△ 3	10 330	10 444	△ 114	65	69	△ 4	662	715	△ 53
山 口	79	78	1	9 701	9 692	9	22	22	-	264	258	6
徳 島	65	64	1	4 334	4 257	77	37	37	-	320	322	△ 2
香 川	45	46	△ 1	2 680	2 705	△ 25	44	46	△ 2	413	432	△ 19
愛 媛	81	82	△ 1	5 129	5 172	△ 43	44	45	△ 1	524	534	△ 10
高 知	85	86	△ 1	6 802	6 961	△ 159	5	7	△ 2	41	59	△ 18
福 岡	229	232	△ 3	21 493	21 760	△ 267	144	151	△ 7	1 209	1 271	△ 62
佐 賀	61	63	△ 2	4 350	4 429	△ 79	47	46	1	421	425	△ 4
長 崎	69	72	△ 3	6 458	6 605	△ 147	73	81	△ 8	698	757	△ 59
熊 本	107	108	△ 1	9 442	9 571	△ 129	77	86	△ 9	759	846	△ 87
大 分	53	54	△ 1	2 904	2 826	78	50	50	-	398	398	-
宮 崎	65	66	△ 1	3 853	3 972	△ 119	45	49	△ 4	441	501	△ 60
鹿 児 島	139	142	△ 3	9 211	9 381	△ 170	106	108	△ 2	1 064	1 076	△ 12
沖 縄	40	41	△ 1	3 786	3 829	△ 43	16	19	△ 3	176	208	△ 32

(医療施設調査)

統計表 11 施設の種別別にみた動態状況の年次推移

各年10月～翌年9月

		平成15年 (2003)	16年 ( ' 04)	17年 ( ' 05)	18年 ( ' 06)	19年 ( ' 07)	20年 ( ' 08)	21年 ( ' 09)	22年 ( ' 10)	23年 ( ' 11)	24年 ( ' 12)
病院	開設・再開	173	132	166	136	110	103	76	79	85	98
	開 設	168	125	161	131	106	95	74	75	81	96
	再 開	5	7	5	5	4	8	2	4	4	2
	廃止・休止	238	177	217	219	191	171	131	148	150	138
	廃 止	224	162	202	200	175	154	124	141	121	133
	休 止	14	15	15	19	16	17	7	7	29	5
一般診療所	開設・再開	4 657	4 984	6 106	4 988	5 248	5 522	4 744	4 836	5 184	5 138
	開 設	4 540	4 832	5 752	4 805	5 083	5 181	4 536	4 632	4 747	4 922
	再 開	117	152	354	183	165	341	208	204	437	216
	廃止・休止	3 426	3 983	5 715	3 821	4 325	5 971	4 192	4 647	5 461	4 533
	廃 止	2 971	3 443	4 698	3 303	3 718	4 941	3 678	4 086	4 450	4 047
	休 止	455	540	1 017	518	607	1 030	514	561	1 011	486
歯科診療所	開設・再開	2 252	2 473	2 628	2 302	2 161	2 218	1 868	1 802	2 053	1 703
	開 設	2 210	2 420	2 517	2 263	2 109	2 116	1 815	1 760	1 926	1 633
	再 開	42	53	111	39	52	102	53	42	127	70
	廃止・休止	1 497	1 744	2 453	1 642	1 755	2 237	1 550	1 515	2 281	1 385
	廃 止	1 357	1 604	2 055	1 486	1 604	1 859	1 409	1 392	1 789	1 243
	休 止	140	140	398	156	151	378	141	123	492	142

(医療施設調査)

統計表 12 年間患者数，病院の種類—病床の種類別にみた1日平均患者数の年次推移

(単位：人)

各年間

	平成2年 (1990)	5年 ( ' 93)	8年 ( ' 96)	11年 ( ' 99)	14年 (2002)	17年 ( ' 05)	20年 ( ' 08)	23年 ( ' 11)	24年 ( ' 12)
<b>在 院 患 者 延 数</b>	511 678 363	507 283 305	513 605 500	509 438 114	509 443 294	504 499 287	482 395 353	474 252 454	471 108 164
(再掲)療養病床	-	...	10 948 646	50 903 262	100 968 854	121 704 131	113 019 537	110 326 717	109 239 693
(再掲)介護療養病床	-	-	-	-	...	...	33 178 545	26 075 878	24 449 853
<b>新 入 院 患 者 数</b>	10 128 452	10 940 760	11 768 143	12 786 484	13 572 932	14 123 260	14 273 548	14 821 932	15 110 428
(再掲)療養病床	-	...	45 133	162 024	315 721	394 582	362 192	356 095	361 281
(再掲)介護療養病床	-	-	-	-	...	...	71 846	52 012	49 282
<b>退 院 患 者 数</b>	10 137 582	10 945 115	11 755 692	12 783 173	13 576 632	14 115 769	14 296 320	14 825 669	15 124 295
(再掲)療養病床	-	...	52 175	243 283	491 908	611 827	559 103	567 167	575 804
(再掲)介護療養病床	-	-	-	-	...	...	89 480	66 357	63 975
<b>外 来 患 者 延 数</b>	599 383 949	633 219 373	653 270 549	653 382 423	633 917 992	576 568 450	523 861 651	511 609 176	511 618 252
<b>1日平均在院患者数</b>	1 401 859	1 389 817	1 403 294	1 395 721	1 395 735	1 382 190	1 318 020	1 299 322	1 287 181
精神科病院	259 349	254 739	251 786	245 458	245 899	242 461	236 704	232 473	229 296
結核療養所	867	670	369	219	119	75	88	87	63
一般病院	1 141 643	1 134 408	1 151 138	1 150 044	1 149 717	1 139 653	1 081 228	1 066 761	1 057 821
精神病床	348 500	344 230	340 419	334 222	332 022	325 027	315 100	307 453	303 863
感染症病床	122	114	124	60	47	48	43	45	43
結核病床	20 726	16 666	13 607	11 332	8 187	5 512	3 689	2 854	2 529
一般病床	1 032 510	1 028 806	1 019 229	910 646	778 853	718 167	690 392	686 705	682 276
療養病床	-	...	29 914	139 461	276 627	333 436	308 797	302 265	298 469
(再掲)介護療養病床	-	-	-	-	...	...	90 652	71 441	66 803
<b>1日平均新入院患者数</b>	27 749	29 975	32 153	35 031	37 186	38 694	38 999	40 608	41 285
精神科病院	476	481	499	541	577	645	676	695	692
結核療養所	4	5	2	1	1	1	1	1	1
一般病院	27 269	29 489	31 652	34 490	36 608	38 048	38 322	39 913	40 593
精神病床	713	731	769	853	909	987	1 002	1 021	1 032
感染症病床	8	8	9	5	5	5	4	5	5
結核病床	136	125	112	111	93	76	50	40	36
一般病床	26 893	29 111	31 140	33 619	35 314	36 544	36 953	38 566	39 224
療養病床	-	...	123	444	865	1 081	990	976	987
(再掲)介護療養病床	-	-	-	-	...	...	196	142	135
<b>1日平均退院患者数</b>	27 774	29 987	32 119	35 022	37 196	38 673	39 061	40 618	41 323
精神科病院	477	481	501	543	581	650	679	705	701
結核療養所	4	5	2	1	1	1	1	1	1
一般病院	27 293	29 501	31 616	34 479	36 615	38 023	38 382	39 913	40 622
精神病床	711	731	773	861	917	1 000	1 012	1 042	1 050
感染症病床	8	8	9	5	5	5	4	4	5
結核病床	140	129	115	111	93	77	49	40	35
一般病床	26 916	29 118	31 079	33 379	34 833	35 916	36 468	37 979	38 660
療養病床	-	...	143	667	1 348	1 676	1 528	1 554	1 573
(再掲)介護療養病床	-	-	-	-	...	...	244	182	175
<b>1日平均外来患者数</b>	1 642 148	1 734 848	1 784 892	1 790 089	1 736 762	1 579 640	1 431 316	1 401 669	1 397 864
精神科病院	29 433	32 752	36 741	40 817	45 836	50 482	53 965	57 085	57 216
結核療養所	278	226	83	35	6	4	5	5	5
一般病院	1 612 436	1 701 870	1 748 069	1 749 236	1 690 920	1 529 154	1 377 346	1 344 579	1 340 643

注：1) 平成11年4月に「感染症の予防及び感染症の患者に対する医療に関する法律」が施行されたため、「伝染病床」は「感染症病床」に改められた。(病院報告)  
 2) 療養病床は、平成8・11年は「療養型病床群」、平成14年は「療養病床及び経過的旧療養型病床群」の数値である。  
 3) 一般病床は、平成2・5年は「その他の病床」、平成8・11年は「その他の病床(療養型病床群を除く)」、平成14年は「一般病床及び経過的旧その他の病床(経過的旧療養型病床群を除く)」である。  
 4) 東日本大震災の影響により、平成23年3月分の報告において、病院の合計11施設(岩手県気仙医療圏1施設、岩手県宮古医療圏1施設、宮城県石巻医療圏2施設、宮城県気仙沼医療圏2施設、福島県相双医療圏5施設)は、報告のあった患者数のみ集計した。

統計表 13 人口10万対1日平均患者数・病床の種類別にみた病床利用率・平均在院日数の年次推移

各年間

	平成2年 (1990)	5年 ( '93)	8年 ( '96)	11年 ( '99)	14年 (2002)	17年 ( '05)	20年 ( '08)	23年 ( '11)	24年 ( '12)
<b>人口10万対 1日平均患者数(人)</b>									
<b>入院患者数</b>	1 134.1	1 114.0	1 114.9	1 101.7	1 095.3	1 081.8	1 032.2	1 016.7	1 009.4
精神病床	281.9	275.9	270.5	263.8	260.5	254.4	246.8	240.6	238.3
感染症病床	0.1	0.1	0.1	0.0	0.0	0.0	0.0	0.0	0.0
結核病床	16.8	13.4	10.8	8.9	6.4	4.3	2.9	2.2	2.0
一般病床	835.3	824.6	868.7	718.8	611.2	562.1	540.7	537.3	535.1
療養病床	.	...	23.8	110.1	217.1	261.0	241.8	236.5	234.1
(再掲)介護療養病床	.	.	.	.	...	...	71.0	55.9	52.4
<b>人口10万対 1日平均患者数(人)</b>									
<b>新入院患者数</b>	22.4	24.0	25.5	27.7	29.2	30.3	30.5	31.8	32.4
精神病床	0.6	0.6	0.6	0.7	0.7	0.8	0.8	0.8	0.8
感染症病床	0.0	0.0	0.0	0.0	0.0	0.0	0.0	0.0	0.0
結核病床	0.1	0.1	0.1	0.1	0.1	0.1	0.0	0.0	0.0
一般病床	21.8	23.3	24.7	26.5	27.7	28.6	28.9	30.2	30.8
療養病床	.	...	0.1	0.4	0.7	0.8	0.8	0.8	0.8
(再掲)介護療養病床	.	.	.	.	...	...	0.2	0.1	0.1
<b>人口10万対 1日平均患者数(人)</b>									
<b>退院患者数</b>	22.5	24.0	25.5	27.6	29.2	30.3	30.6	31.8	32.4
精神病床	0.6	0.6	0.6	0.7	0.7	0.8	0.8	0.8	0.8
感染症病床	0.0	0.0	0.0	0.0	0.0	0.0	0.0	0.0	0.0
結核病床	0.1	0.1	0.1	0.1	0.1	0.1	0.0	0.0	0.0
一般病床	21.8	23.3	24.7	26.3	27.3	28.1	28.6	29.7	30.3
療養病床	.	...	0.1	0.5	1.1	1.3	1.2	1.2	1.2
(再掲)介護療養病床	.	.	.	.	...	...	0.2	0.1	0.1
<b>人口10万対 1日平均患者数(人)</b>									
<b>外来患者数</b>	1 328.5	1 390.5	1 418.1	1 413.0	1 362.9	1 236.3	1 120.9	1 096.8	1 096.2
精神科病院	23.8	26.3	29.2	32.2	36.0	39.5	42.3	44.7	44.9
結核療養所	0.2	0.2	0.1	0.0	0.0	0.0	0.0	0.0	0.0
一般病院	1 304.4	1 364.1	1 388.9	1 380.8	1 326.9	1 196.8	1 078.6	1 052.1	1 051.4
<b>病床利用率(%)<sup>1)</sup></b>	83.6	82.5	84.3	84.6	85.0	84.8	81.7	81.9	81.5
精神病床	97.3	94.8	94.3	93.2	93.1	91.7	90.0	89.1	88.7
感染症病床	1.0	1.0	1.3	1.7	2.5	2.7	2.4	2.5	2.4
結核病床	48.4	43.4	42.8	45.0	45.3	45.3	38.0	36.6	34.7
一般病床	81.8	80.9	82.7	81.9	80.1	79.4	75.9	76.2	76.0
療養病床	.	...	*91.7	*91.0	94.1	93.4	90.6	91.2	90.6
介護療養病床	.	.	.	.	...	...	94.2	94.6	93.9
<b>平均在院日数(日)<sup>2)</sup></b>	50.5	46.4	43.7	39.8	37.5	35.7	33.8	32.0	31.2
精神病床	489.6	470.9	441.4	390.1	363.7	327.2	312.9	298.1	291.9
感染症病床	15.6	14.2	14.0	11.0	8.7	9.8	10.2	10.0	8.5
結核病床	150.2	131.2	119.8	102.5	88.0	71.9	74.2	71.0	70.7
一般病床	38.4	35.3	32.8	27.2	22.2	19.8	18.8	17.9	17.5
療養病床	.	...	152.6	165.3	179.1	172.8	176.6	175.1	171.8
介護療養病床	.	.	.	.	...	...	292.3	311.2	307.0
介護療養病床を除く総数	.	.	.	.	...	...	31.6	30.4	29.7

注：1) 病床利用率

(病院報告)

① 平成11年までは、従来の計算式(1日平均在院患者数÷当該年の6月末病床数\*100)による。

② \*印は、従来の「療養病床」の計算式(月末病床利用率の1月～12月の合計÷12)による。

2) 平成8年の療養病床の平均在院日数は、1年間すべて「療養病床等」のみの病院(84施設)で算出した。

3) 平成11年4月に「感染症の予防及び感染症の患者に対する医療に関する法律」が施行されたため、「伝染病床」は「感染症病床」に改められた。

4) 療養病床は、平成8・11年は「療養型病床群」、平成14年は「療養病床及び経過の旧療養型病床群」の数値である。

5) 一般病床は、平成2・5年は「その他の病床」、平成8・11年は「その他の病床(療養型病床群を除く)」、平成14年は「一般病床及び経過の旧その他の病床(経過の旧療養型病床群を除く)」である。

6) 東日本大震災の影響により、平成23年3月分の報告において、病院の合計11施設(岩手県気仙医療圏1施設、岩手県宮古医療圏1施設、宮城県石巻医療圏2施設、宮城県気仙沼医療圏2施設、福島県相双医療圏5施設)は、報告のあった患者数のみ集計した。

統計表 14 都道府県—指定都市・特別区・中核市（再掲）別にみた人口10万対1日平均患者数

平成24(2012)年 年間

(単位：人)

(2-1)

	在 院	精神病床 (再掲)	一般病床 (再掲)	療養病床 (再掲)	介護療養病床 (再掲)	新 入 院	退 院	外 来
全 国	1 009.4	238.3	535.1	234.1	52.4	32.4	32.4	1 096.2
北 海 道	1 460.5	341.5	738.1	379.3	88.8	40.7	40.7	1 462.2
青 森 県	1 056.4	289.8	575.5	189.7	51.5	32.1	32.1	1 123.2
岩 手 県	1 075.5	298.6	604.7	170.9	31.0	32.3	32.4	1 031.6
宮 城 県	859.0	234.7	510.1	113.6	7.3	32.4	32.5	952.7
秋 田 県	1 214.2	350.1	661.4	201.0	44.9	36.3	36.5	1 320.1
山 形 県	1 062.5	291.6	611.8	157.4	1.6	37.5	37.5	1 069.0
福 島 県	1 005.3	274.8	556.1	173.2	25.7	31.6	31.7	1 046.6
茨 城 県	843.7	215.5	453.5	173.8	33.3	27.5	27.5	1 061.8
栃 木 県	891.2	233.9	467.1	188.5	27.9	27.5	27.5	1 012.3
群 馬 県	1 010.0	235.5	555.9	216.6	39.0	34.1	34.1	1 001.3
埼 玉 県	710.4	186.5	364.2	158.6	28.2	22.2	22.2	888.4
千 葉 県	728.0	180.9	405.4	140.8	26.3	25.9	25.9	969.2
東 京 都	771.5	155.1	465.3	148.4	41.0	32.1	32.1	1 103.7
神 奈 川 県	654.5	132.9	388.1	132.3	25.2	27.2	27.2	880.9
新 潟 県	1 029.8	261.8	571.5	195.0	74.8	31.4	31.4	1 119.6
富 山 県	1 346.6	284.8	594.2	465.2	201.0	36.5	36.6	1 317.9
石 川 県	1 363.9	298.8	699.9	362.6	85.6	38.1	38.2	1 348.9
福 井 県	1 192.1	259.2	661.0	270.1	71.8	37.9	37.9	1 405.2
山 梨 県	1 002.8	237.7	538.2	225.9	21.3	31.5	31.5	1 150.8
長 野 県	916.1	204.3	549.1	161.5	54.6	36.5	36.5	1 209.5
岐 阜 県	784.0	182.1	463.7	136.2	22.6	30.3	30.3	1 057.9
静 岡 県	819.5	160.6	405.0	252.5	62.1	27.6	27.6	832.3
愛 知 県	744.6	158.0	414.7	170.0	37.2	28.3	28.3	950.5
三 重 県	898.4	234.8	459.7	203.0	51.2	28.5	28.5	936.4
滋 賀 県	831.1	146.7	503.5	180.2	28.8	29.9	29.9	990.9
京 都 府	1 097.8	206.6	663.4	226.1	122.5	34.7	34.7	1 234.7
大 阪 府	1 027.0	197.0	586.7	238.9	33.6	34.7	34.7	1 107.9
兵 庫 県	926.5	192.8	502.4	229.7	43.3	32.3	32.3	1 028.5
奈 良 県	927.4	172.9	543.6	208.1	59.7	31.9	31.9	1 127.8
和 歌 山 県	1 141.5	194.0	690.3	249.8	53.7	35.2	35.3	1 237.7
鳥 取 県	1 256.0	293.0	704.6	257.5	42.0	40.3	40.3	1 214.0
島 根 県	1 286.4	311.5	701.8	271.9	49.1	39.6	39.6	1 075.3
岡 山 県	1 166.6	241.9	699.1	222.5	35.2	38.7	38.7	1 356.5
広 島 県	1 211.2	287.4	591.2	330.3	90.1	35.3	35.4	1 180.8
山 口 県	1 668.0	393.2	645.6	627.7	154.3	37.5	37.6	1 157.2
徳 島 県	1 609.1	444.2	662.0	500.3	158.7	36.9	36.9	1 491.2
香 川 県	1 234.3	307.4	688.2	237.3	59.0	40.5	40.6	1 546.9
愛 媛 県	1 281.9	299.1	653.4	327.7	83.2	36.5	36.5	1 410.5
高 知 県	2 099.8	412.6	833.0	852.3	282.2	41.4	41.5	1 761.7
福 岡 県	1 457.9	386.7	672.2	396.1	84.3	38.2	38.3	1 148.8
佐 賀 県	1 581.7	467.7	629.5	481.1	112.3	34.5	34.5	1 304.8
長 崎 県	1 635.1	503.9	704.1	424.2	58.3	41.0	41.0	1 286.2
熊 本 県	1 679.7	454.8	739.0	483.6	131.2	38.6	38.6	1 236.4
大 分 県	1 456.6	415.7	816.5	221.7	34.2	41.7	41.8	1 312.4
宮 崎 県	1 411.1	484.7	619.9	303.9	75.3	35.0	35.1	1 149.8
鹿 児 島 県	1 724.0	534.9	690.3	495.7	61.9	37.5	37.6	1 284.5
沖 縄 県	1 182.5	357.0	572.4	251.0	28.8	36.3	36.3	1 011.4

(病院報告)

統計表 14 都道府県—指定都市・特別区・中核市（再掲）別にみた人口10万対1日平均患者数

平成24(2012)年 年間

(単位：人)

(2-2)

	在 院	精神病床 (再掲)	一般病床 (再掲)	療養病床 (再掲)	介護療養病床 (再掲)	新 入 院	退 院	外 来
(再掲) 指定都市・特別区								
東 京 都 区 部	684.3	70.1	498.6	114.0	29.0	35.3	35.3	1 238.6
札 幌 市	1 639.0	349.8	877.2	410.4	105.5	47.9	47.9	1 503.9
仙 台 市	949.5	220.6	646.9	81.9	0.3	42.8	42.8	1 093.9
さ い た ま 市	524.9	85.8	332.5	105.8	24.8	21.8	21.8	805.6
千 葉 市	716.8	117.6	493.9	102.9	20.2	29.4	29.4	1 054.0
横 浜 市	605.9	122.9	390.1	91.5	14.7	27.5	27.5	862.9
川 崎 市	539.8	86.8	371.7	79.9	16.9	25.9	25.9	850.9
相 模 原 市	879.8	131.1	397.5	351.1	91.8	31.3	31.2	1 174.2
新 潟 市	1 156.8	301.8	605.2	247.2	74.1	34.9	35.0	1 147.2
静 岡 市	834.0	115.8	467.3	248.5	48.2	30.2	30.3	829.9
浜 松 市	967.1	207.8	450.4	305.5	90.2	32.3	32.2	903.9
名 古 屋 市	886.4	177.8	548.7	156.3	33.6	37.2	37.2	1 198.0
京 都 市	1 282.7	215.9	779.1	287.0	178.0	40.9	41.0	1 403.7
大 阪 市	1 002.2	6.6	762.4	231.3	30.7	44.4	44.4	1 346.7
堺 市	1 269.3	301.5	500.5	459.4	52.4	33.2	33.2	833.5
神 戸 市	957.3	206.5	560.0	189.0	52.4	35.1	35.1	1 179.1
岡 山 市	1 242.0	341.6	757.3	141.5	15.6	45.2	45.1	1 361.8
広 島 市	1 067.6	231.9	536.1	296.2	95.9	34.8	34.8	1 064.1
北 九 州 市	1 664.5	389.4	810.1	461.7	62.6	48.7	48.8	1 195.4
福 岡 市	1 251.6	243.4	688.9	318.0	58.8	43.7	43.7	1 139.6
熊 本 市	1 810.0	393.3	953.9	461.4	140.7	57.4	57.5	1 567.3
(再掲) 中核市								
旭 川 市	1 670.1	267.4	986.3	412.9	119.6	56.8	56.7	1 823.2
函 館 市	1 865.8	467.1	1 070.1	326.2	80.9	60.9	61.0	1 834.1
青 森 市	1 242.6	372.6	630.4	233.1	27.2	33.1	33.3	985.5
盛 岡 市	1 747.3	421.0	1 016.9	305.4	72.3	59.2	59.4	1 728.1
秋 田 市	1 488.8	498.8	760.3	226.7	-	47.0	47.2	1 389.0
郡 山 市	1 332.2	404.7	744.3	183.3	59.1	45.0	45.1	1 386.2
い わ き 市	1 214.2	337.5	546.0	327.9	32.1	29.4	29.4	842.4
宇 都 宮 市	1 076.9	329.4	473.4	268.8	75.0	26.8	26.8	934.1
前 橋 市	1 092.7	251.0	727.3	113.0	2.3	49.7	49.8	1 415.6
高 崎 市	914.4	232.2	497.2	185.0	3.0	27.8	27.8	747.8
川 越 市	1 062.9	314.7	509.3	238.8	16.2	33.4	33.5	1 400.9
船 橋 市	579.3	194.3	304.9	80.1	-	22.8	22.9	885.9
柏 市	959.4	300.7	571.2	87.5	-	35.4	35.5	1 266.5
横 須 賀 市	570.5	81.4	391.0	98.1	15.3	29.7	29.7	953.4
富 山 市	1 633.5	331.6	709.1	587.9	237.7	41.5	41.8	1 397.1
金 沢 市	1 824.3	436.9	895.9	488.7	73.8	48.0	48.1	1 489.6
長 野 市	1 089.6	335.6	639.5	114.5	43.7	43.8	43.8	1 321.7
岐 阜 市	1 292.2	252.6	807.1	227.8	34.9	50.4	50.5	1 626.8
豊 橋 市	1 215.1	364.2	415.0	434.3	125.3	28.1	28.2	946.6
豊 田 市	586.0	157.7	346.8	81.5	17.1	28.5	28.5	947.4
岡 崎 市	556.9	49.9	292.8	209.5	42.0	17.9	17.8	524.8
大 津 市	1 015.1	234.5	595.7	183.6	9.7	41.5	41.5	1 161.3
高 槻 市	1 040.5	206.6	743.7	90.2	-	47.1	47.1	1 433.3
東 大 阪 市	766.6	196.8	407.2	162.7	27.3	22.5	22.5	772.9
豊 中 市	922.9	245.2	478.2	184.0	-	23.7	23.8	651.4
姫 路 市	928.3	170.6	546.9	210.9	43.9	37.2	37.3	1 114.3
西 宮 市	837.1	128.0	493.7	210.2	14.7	34.4	34.2	957.9
尼 崎 市	719.8	-	475.3	244.5	13.1	33.8	33.8	992.3
奈 良 市	894.1	147.1	560.9	176.5	56.6	30.0	30.0	1 066.4
和 歌 山 市	1 362.8	219.0	894.5	232.0	48.9	47.7	47.9	1 598.2
倉 敷 市	1 234.5	128.9	860.5	245.1	55.7	51.0	51.1	1 662.7
福 山 市	1 020.8	235.0	581.1	204.7	36.7	38.1	38.2	1 265.5
下 関 市	1 802.8	376.0	649.9	776.9	219.0	37.7	37.7	1 029.2
高 松 市	1 124.3	320.5	668.9	131.8	36.1	41.5	41.5	1 381.9
松 山 市	1 263.2	288.4	664.0	310.6	101.3	38.5	38.6	1 293.7
高 知 市	2 483.1	428.7	1 101.1	949.9	361.3	53.8	53.7	1 954.5
久 留 米 市	1 862.3	479.1	960.2	423.0	88.2	58.1	58.1	1 656.1
長 崎 市	1 950.1	700.0	850.5	396.6	41.5	47.3	47.4	1 480.1
大 分 市	1 333.6	526.6	725.2	81.9	-	41.1	41.2	1 087.1
宮 崎 市	1 302.3	312.7	710.8	271.7	65.2	43.3	43.5	1 072.1
鹿 児 島 市	1 822.5	507.6	843.1	466.9	48.9	51.7	51.7	1 313.3

(病院報告)

統計表 15 都道府県—指定都市・特別区・中核市（再掲）別にみた病床利用率及び平均在院日数

(2-1)

平成24(2012)年 年間

	病床利用率(%)							平均在院日数(日)								
	総数	精神 病床	感染症 病床	結核 病床	一般 病床	療養 病床	介護 療養 病床	総数	精神 病床	感染症 病床	結核 病床	一般 病床	療養 病床	介護 療養 病床	介護療養 病床を 除く総数	
全 国	81.5	88.7	2.4	34.7	76.0	90.6	93.9	31.2	291.9	8.5	70.7	17.5	171.8	307.0	29.7	
北 海 道	81.5	89.9	0.0	22.9	75.4	89.4	95.4	35.9	279.2	2.3	69.0	19.2	239.1	418.5	33.8	
	青 森	78.8	85.7	-	29.9	73.0	96.7	32.9	237.5	-	83.9	19.3	132.1	379.0	31.4	
	岩 手	78.4	86.5	-	12.8	74.2	86.0	88.4	33.2	288.1	-	74.9	19.7	173.3	322.5	32.3
	宮 城	78.4	87.5	1.8	22.1	73.9	85.6	74.8	26.5	315.9	3.7	57.4	16.5	108.5	139.1	26.3
	秋 田	81.2	90.1	-	30.4	75.3	90.9	95.8	33.4	292.3	-	83.7	19.3	195.0	544.7	32.2
山 形	81.3	87.6	-	40.3	77.7	86.7	93.7	28.3	246.7	-	148.5	17.4	108.6	21.8	28.3	
	福 島	74.6	81.7	-	17.3	69.7	84.8	91.7	31.8	331.3	-	121.5	18.4	172.0	221.7	31.0
	茨 城	76.6	85.0	0.4	20.6	70.5	87.8	92.6	30.7	343.1	11.8	56.1	17.3	159.8	206.4	29.6
	栃 木	82.0	89.2	-	29.8	76.4	91.2	98.3	32.4	393.1	-	85.7	17.9	175.7	480.9	31.4
	群 馬	81.0	90.0	5.0	53.4	75.6	88.8	91.8	29.6	359.4	16.9	87.8	17.1	129.7	343.4	28.5
埼 千 東 神 新	埼 玉	81.9	91.6	13.2	41.9	74.8	91.0	94.8	32.0	299.4	6.2	57.0	17.4	201.3	283.3	30.8
	千 葉	79.2	86.9	2.9	27.1	73.5	90.7	93.7	28.1	324.4	7.4	60.3	16.4	196.3	285.0	27.2
	東 京	80.1	87.3	2.9	54.3	75.5	91.0	95.9	24.0	209.6	7.3	66.9	15.2	193.8	383.1	22.8
	神 奈 川	80.1	86.5	8.2	60.2	75.4	90.8	92.3	24.0	239.9	7.3	63.6	14.8	211.7	392.9	23.1
	新 潟	82.6	90.6	0.0	32.7	77.6	90.4	93.1	32.8	356.7	4.0	73.1	19.1	183.6	356.3	30.6
富 石 福 山 長	富 山	83.5	90.7	1.5	25.9	74.2	95.8	97.4	36.8	337.0	7.0	74.2	17.5	266.1	303.1	31.8
	石 川	83.6	91.1	-	31.9	78.0	91.1	91.5	35.8	295.1	-	99.5	19.6	204.4	364.4	33.7
	福 井	84.1	87.1	31.8	15.2	80.8	92.6	94.2	31.4	224.4	8.6	26.0	18.8	130.9	168.8	29.8
	山 梨	76.5	82.1	0.1	16.8	71.8	85.9	86.3	31.9	289.9	6.0	68.9	18.4	135.7	137.1	31.3
	長 野	80.4	86.8	3.0	33.5	76.4	89.9	91.0	25.1	253.5	4.2	71.0	15.9	106.9	122.3	23.8
岐 静 愛 三 滋	岐 阜	77.6	90.6	-	29.8	73.2	81.1	86.5	25.8	273.3	-	67.7	16.1	125.1	164.2	25.2
	静 岡	77.9	85.7	7.1	27.6	70.7	88.4	92.8	29.6	295.9	12.0	68.1	15.6	207.3	314.1	27.6
	愛 知	81.7	90.2	-	51.7	76.0	91.5	93.5	26.3	271.4	9.0	77.2	15.4	165.6	339.9	25.1
	三 重	80.3	90.0	5.3	29.7	73.6	88.6	95.2	31.5	307.9	7.2	48.1	17.1	160.3	341.2	29.8
	滋 賀	79.7	86.4	-	10.8	75.4	92.1	91.8	27.8	257.9	-	58.3	17.6	178.9	159.8	27.0
京 大 兵 奈 和	京 都	79.9	84.3	-	13.4	75.6	95.2	97.1	31.6	291.6	-	60.4	19.9	212.4	394.9	28.3
	大 阪	83.8	89.8	0.7	61.9	79.6	91.8	95.4	29.6	245.2	25.2	84.2	17.8	195.5	301.6	28.7
	兵 庫	80.7	91.6	0.5	42.0	73.8	91.0	92.8	28.7	320.9	7.2	65.9	16.4	162.3	394.7	27.4
	奈 良	78.4	83.7	38.7	58.7	73.7	89.2	95.9	29.1	281.5	18.8	62.4	18.0	145.5	339.3	27.3
	和 歌 山	79.4	81.9	2.3	43.2	77.0	88.1	91.9	32.4	335.4	5.2	106.9	20.5	157.2	228.4	30.9
鳥 島 岡 広 山	鳥 取	81.9	84.9	-	15.2	80.0	86.0	88.0	31.2	290.3	-	74.1	18.8	101.5	76.3	30.5
	島 根	81.5	90.7	0.1	27.1	77.4	85.0	85.5	32.5	266.6	3.0	66.0	19.0	148.6	141.1	31.5
	岡 山	76.3	81.3	0.0	26.8	72.4	87.7	87.0	30.1	238.3	4.0	83.1	19.1	143.5	163.9	29.3
	広 島	84.2	89.2	0.7	42.4	79.2	91.0	93.2	34.3	289.0	18.6	74.4	18.0	160.0	285.3	31.9
	山 口	87.4	92.7	-	16.9	81.5	92.4	95.2	44.4	388.5	-	80.7	18.9	211.6	448.8	40.5
徳 香 愛 高 福	徳 島	83.1	87.6	-	42.8	77.0	89.3	91.8	43.6	424.4	-	74.3	20.1	146.0	319.1	39.6
	香 川	79.0	88.6	-	11.3	73.9	87.6	90.8	30.4	329.1	-	52.0	17.9	173.7	262.7	29.1
	愛 媛	79.3	81.3	0.7	15.3	74.9	90.1	95.5	35.1	319.7	14.9	44.3	19.3	148.7	272.8	33.0
	高 知	84.3	83.2	-	8.0	78.5	93.6	95.7	50.7	227.3	-	37.4	23.0	200.0	398.3	44.3
	福 岡	85.3	91.1	0.2	43.6	79.2	92.7	94.4	38.1	330.3	1.3	75.7	19.0	172.4	337.0	36.0
佐 長 熊 大 宮	佐 賀	88.1	92.0	-	75.1	82.6	93.1	96.0	45.9	334.6	-	103.2	20.8	130.4	361.2	42.9
	長 崎	84.7	88.5	6.8	25.8	79.3	91.9	90.1	39.9	372.0	9.3	51.6	19.3	111.2	459.6	38.6
	熊 本	85.7	91.7	0.0	17.7	79.9	92.5	93.4	43.5	306.4	2.0	75.5	21.1	170.4	235.8	40.5
	大 分	85.8	93.8	-	38.9	81.5	91.2	90.4	34.9	412.2	-	70.3	20.6	131.0	180.3	34.2
	宮 崎	82.1	93.4	-	27.1	73.6	87.9	88.4	40.3	345.7	-	34.3	19.3	139.0	391.0	38.2
鹿 児 沖	鹿 児 島	83.9	91.2	6.6	25.7	76.0	90.7	94.4	46.0	418.6	12.6	78.3	20.6	134.1	338.5	44.5
	沖 縄	87.9	92.0	-	39.7	84.0	93.2	95.8	32.6	284.3	-	86.3	16.8	184.0	460.0	31.8

(病院報告)

注：この表では、表章記号の規約に以下の場合も含む。  
「-」：病床があるが、計上する数値がない場合  
「・」：病床がないので、計上する数値がない場合



統計表 15 都道府県—指定都市・特別区・中核市（再掲）別にみた病床利用率及び平均在院日数

(2-2)

平成24(2012)年 年間

	病 床 利 用 率 (%)							平 均 在 院 日 数 (日)						
	総 数	精 神 病 床	感 染 症 病 床	結 核 病 床	一 般 病 床	療 養 病 床	介 護 療 養 病 床	総 数	精 神 病 床	感 染 症 病 床	結 核 病 床	一 般 病 床	療 養 病 床	介 護 療 養 病 床
(再掲) 指定都市・特別区														
東京都 区部	77.7	81.7	4.2	46.0	75.3	89.2	96.0	19.4	127.8	7.4	74.9	14.5	180.8	343.9
札幌市	84.6	93.2	-	30.4	77.9	95.4	97.0	34.2	263.4	-	81.9	19.2	290.2	468.0
仙台市	78.1	87.3	4.8	-	74.7	85.6	8.3	22.2	298.5	3.5	-	15.5	140.5	144.2
さいたま市	80.0	86.6	39.6	22.8	76.2	89.4	96.7	24.1	259.3	6.2	50.7	15.7	271.5	613.1
千葉市	76.5	78.3	6.8	44.2	74.2	89.7	97.1	24.4	181.3	28.7	60.6	17.4	246.3	600.1
横浜市	81.0	83.2	22.0	61.5	78.0	93.7	96.5	22.0	211.3	7.3	57.5	14.7	156.5	429.4
川崎市	74.2	85.6	-	52.1	70.5	83.9	94.9	20.9	175.5	-	60.1	14.8	273.0	312.0
相模原市	80.9	83.9	-	-	72.8	91.3	90.4	28.2	300.6	-	-	13.3	342.5	519.4
新潟市	84.9	95.7	0.1	43.4	78.8	90.9	93.9	33.1	411.2	4.0	81.5	18.2	190.5	502.3
静岡市	76.3	79.9	-	17.2	70.9	90.7	90.9	27.6	227.1	-	67.4	16.3	232.4	334.4
浜松市	83.4	86.9	-	53.3	77.7	91.7	95.7	30.0	272.6	-	69.3	14.9	231.3	317.8
名古屋 市	79.1	87.5	-	68.1	74.4	89.9	91.9	23.8	269.4	-	79.5	15.4	150.5	343.4
京都 市	81.1	81.6	-	5.3	77.5	96.3	97.3	31.3	359.1	-	48.7	19.7	252.5	454.9
大阪 市	81.4	73.0	1.8	74.7	78.8	92.2	95.4	22.6	43.3	25.2	66.7	17.6	188.1	265.9
堺市	85.6	87.4	-	71.8	78.1	94.8	95.5	38.2	178.7	-	78.3	16.9	221.9	612.9
神戸 市	79.7	87.2	2.8	55.8	75.1	88.2	89.5	27.3	259.0	10.4	49.0	16.7	154.7	446.3
岡山市	78.0	82.5	-	19.3	74.7	91.1	77.0	27.5	219.9	-	51.6	17.7	155.8	250.8
広島 市	85.1	93.9	-	69.1	79.1	92.4	94.2	30.7	212.5	-	73.5	16.5	192.5	415.2
北九州 市	84.8	88.2	0.7	54.4	79.5	93.4	96.7	34.2	330.7	1.3	92.8	17.7	184.3	349.6
福岡 市	85.8	90.8	-	33.3	81.8	92.5	94.5	28.6	264.7	-	64.9	16.7	147.7	330.1
熊本市	85.7	88.8	-	38.4	82.2	91.8	93.8	31.5	216.7	-	42.7	17.8	142.1	271.2
(再掲) 中核市														
旭川市	78.7	85.9	-	60.2	75.9	82.2	87.6	29.4	186.7	-	69.4	18.4	170.6	461.3
函館市	80.2	90.6	-	16.1	75.0	88.8	96.1	30.6	268.2	-	70.3	18.4	157.1	517.5
青森市	77.9	84.8	-	29.9	71.8	90.9	98.6	37.4	234.3	-	83.9	21.0	97.1	410.4
盛岡市	80.8	86.9	-	53.9	76.4	90.5	83.9	29.5	216.5	-	127.7	18.1	179.1	357.1
秋田市	84.4	92.6	-	45.1	78.3	92.2	-	31.6	296.3	-	117.2	17.1	236.0	-
郡山市	72.4	80.8	-	-	66.0	86.4	94.1	29.6	317.2	-	-	17.3	209.2	293.1
いわき市	80.6	90.9	-	20.2	74.1	85.7	80.7	41.3	418.9	-	158.3	19.8	218.6	210.7
宇都宮市	84.6	85.7	-	27.5	80.6	96.0	98.7	40.2	471.9	-	88.7	18.9	218.4	603.0
前橋市	81.6	87.3	-	54.4	78.3	96.1	99.9	22.0	322.2	-	108.7	15.0	115.8	260.4
高崎市	85.6	99.0	-	-	82.3	81.0	79.9	32.9	385.5	-	-	19.0	124.2	744.7
川越市	85.0	91.3	-	-	78.8	91.8	92.1	31.8	293.4	-	-	16.2	240.9	291.8
船橋市	81.4	91.1	0.7	-	74.4	91.1	-	25.3	282.8	3.3	-	14.1	124.3	-
柏市	84.5	91.7	-	-	80.9	86.2	-	27.1	528.2	-	-	16.5	357.7	-
横須賀市	67.5	91.8	-	-	62.0	78.6	70.1	19.2	115.1	-	-	13.6	233.6	238.1
富山市	86.1	87.3	-	31.7	80.2	95.5	97.9	39.2	282.0	-	83.4	18.4	309.7	513.2
金沢市	85.4	92.4	-	53.5	79.1	93.0	85.4	38.0	339.7	-	77.7	19.8	231.8	390.3
長野 市	84.9	90.5	-	-	80.7	95.9	97.8	24.9	509.5	-	-	15.0	233.0	328.5
岐阜 市	80.6	93.2	-	38.1	77.8	81.5	76.0	25.6	262.4	-	86.9	16.6	161.8	597.7
豊橋市	87.5	92.4	-	17.4	78.5	95.6	97.9	43.2	528.2	-	50.4	16.0	286.5	556.6
豊田市	84.9	91.7	-	-	80.9	92.6	87.5	20.5	226.2	-	-	12.7	136.6	95.6
岡崎市	79.9	65.9	-	36.1	79.1	88.4	95.1	31.2	707.4	-	95.1	17.6	145.6	388.7
大津市	83.2	83.2	-	10.4	81.9	94.3	96.4	24.4	214.8	-	49.0	15.0	205.5	475.5
高槻市	83.2	89.5	-	-	80.4	95.0	-	22.1	163.8	-	-	16.4	169.9	-
東大阪 市	84.5	92.3	-	-	79.2	90.5	97.0	34.1	171.0	-	-	19.7	166.5	414.1
豊中市	88.8	95.0	-	67.2	85.0	96.1	-	38.9	148.1	-	80.3	22.6	226.3	-
姫路市	82.6	93.1	-	-	76.9	92.0	97.3	24.9	358.2	-	-	15.4	135.4	283.3
西宮市	80.8	85.8	-	91.6	76.9	87.8	95.1	24.4	241.9	-	73.0	15.1	149.7	401.8
尼崎市	79.7	-	0.1	-	73.8	95.0	98.5	21.3	-	0.8	-	14.6	139.3	260.6
奈良 市	78.7	91.2	-	58.7	73.6	90.0	93.7	29.8	218.6	-	62.4	19.6	159.4	342.9
和歌山 市	79.4	88.4	8.0	67.9	76.4	85.8	93.3	28.5	396.7	4.9	116.4	19.3	212.3	429.0
倉敷市	78.9	72.5	-	-	77.5	89.7	89.5	24.2	184.6	-	-	17.5	145.2	188.3
福山市	80.6	82.6	-	-	78.6	84.5	82.4	26.8	279.6	-	-	16.4	75.7	97.7
下関市	89.3	95.1	-	-	81.8	95.1	96.8	47.8	430.6	-	-	19.7	171.0	320.1
高松市	75.4	93.1	-	11.6	69.1	87.2	90.3	27.1	404.9	-	51.4	16.7	176.9	526.1
松山市	83.3	89.0	3.1	3.4	78.0	93.0	96.0	32.8	238.7	14.9	47.7	18.4	195.3	434.3
高知市	83.2	78.8	-	12.7	78.5	94.1	95.7	46.2	160.5	-	38.3	22.9	236.2	492.4
久留米 市	81.9	94.7	-	-	73.1	93.3	96.5	32.0	207.8	-	-	17.8	162.3	203.9
長崎市	83.7	87.0	-	36.6	78.3	92.6	87.8	41.2	424.8	-	53.6	19.4	152.7	298.4
大分 市	84.7	92.9	-	-	79.1	93.3	-	32.4	512.7	-	-	18.3	130.4	-
宮崎 市	80.8	89.9	-	31.1	76.5	87.5	84.5	30.0	182.9	-	33.7	17.7	183.5	486.7
鹿児島 市	85.0	92.1	-	28.6	80.0	89.4	92.6	35.3	329.9	-	144.3	17.8	137.2	337.2

(病院報告)

統計表 16 都道府県・病床の種類別にみた1日平均在院患者数の構成割合

(単位：%)

平成24(2012)年 年間

		在 患 者 数	精神病床	感染症病床	結核病床	一般病床	療養病床	(再掲) 介護療養病床
全	国	100.0	23.6	0.0	0.2	53.0	23.2	5.2
北	海	100.0	23.4	0.0	0.1	50.5	26.0	6.1
青	森	100.0	27.4	-	0.1	54.5	18.0	4.9
岩	手	100.0	27.8	-	0.1	56.2	15.9	2.9
宮	城	100.0	27.3	0.0	0.1	59.4	13.2	0.9
秋	田	100.0	28.8	-	0.1	54.5	16.6	3.7
山	形	100.0	27.4	-	0.2	57.6	14.8	0.2
福	島	100.0	27.3	-	0.1	55.3	17.2	2.6
茨	城	100.0	25.5	0.0	0.1	53.7	20.6	3.9
栃	木	100.0	26.2	-	0.2	52.4	21.1	3.1
群	馬	100.0	23.3	0.0	0.2	55.0	21.4	3.9
埼	玉	100.0	26.2	0.0	0.2	51.3	22.3	4.0
千	葉	100.0	24.8	0.0	0.1	55.7	19.3	3.6
東	京	100.0	20.1	0.0	0.3	60.3	19.2	5.3
神	奈	100.0	20.3	0.0	0.2	59.3	20.2	3.9
新	潟	100.0	25.4	0.0	0.1	55.5	18.9	7.3
富	山	100.0	21.2	0.0	0.2	44.1	34.5	14.9
石	川	100.0	21.9	-	0.2	51.3	26.6	6.3
福	井	100.0	21.7	0.1	0.1	55.4	22.7	6.0
山	梨	100.0	23.7	0.0	0.1	53.7	22.5	2.1
長	野	100.0	22.3	0.0	0.1	59.9	17.6	6.0
岐	阜	100.0	23.2	-	0.3	59.1	17.4	2.9
静	岡	100.0	19.6	0.0	0.2	49.4	30.8	7.6
愛	知	100.0	21.2	0.0	0.3	55.7	22.8	5.0
三	重	100.0	26.1	0.0	0.1	51.2	22.6	5.7
滋	賀	100.0	17.6	-	0.1	60.6	21.7	3.5
京	都	100.0	18.8	-	0.2	60.4	20.6	11.2
大	阪	100.0	19.2	0.0	0.4	57.1	23.3	3.3
兵	庫	100.0	20.8	0.0	0.2	54.2	24.8	4.7
奈	良	100.0	18.6	0.0	0.3	58.6	22.4	6.4
和	歌	100.0	17.0	0.0	0.6	60.5	21.9	4.7
鳥	取	100.0	23.3	-	0.1	56.1	20.5	3.3
島	根	100.0	24.2	0.0	0.1	54.6	21.1	3.8
岡	山	100.0	20.7	0.0	0.3	59.9	19.1	3.0
広	島	100.0	23.7	0.0	0.2	48.8	27.3	7.4
山	口	100.0	23.6	-	0.1	38.7	37.6	9.3
徳	島	100.0	27.6	-	0.2	41.1	31.1	9.9
香	川	100.0	24.9	-	0.1	55.8	19.2	4.8
愛	媛	100.0	23.3	0.0	0.1	51.0	25.6	6.5
高	知	100.0	19.6	-	0.1	39.7	40.6	13.4
福	岡	100.0	26.5	0.0	0.2	46.1	27.2	5.8
佐	賀	100.0	29.6	-	0.2	39.8	30.4	7.1
長	崎	100.0	30.8	0.0	0.2	43.1	25.9	3.6
熊	本	100.0	27.1	0.0	0.1	44.0	28.8	7.8
大	分	100.0	28.5	-	0.2	56.1	15.2	2.3
宮	崎	100.0	34.4	-	0.2	43.9	21.5	5.3
鹿	児	100.0	31.0	0.0	0.2	40.0	28.8	3.6
沖	縄	100.0	30.2	-	0.2	48.4	21.2	2.4

(病院報告)

統計表 17 都道府県—指定都市・特別区・中核市（再掲）別にみた病院の常勤換算従事者数及び  
100床当たり常勤換算従事者数

平成24(2012)年10月1日現在

(単位：人)

(2-1)

	従 事 者 数							100床当たり従事者数						
	総 数	医 師 (再掲)	歯科医師 (再掲)	薬剤師 (再掲)	看護師・准看護師			総 数	医 師 (再掲)	歯科医師 (再掲)	薬剤師 (再掲)	看護師・准看護師		
					(再掲)	看護師	准看護師					(再掲)	看護師	准看護師
全 国	1 958 017.8	202 825.2	10 115.6	44 353.9	873 360.3	725 559.8	147 800.5	124.1	12.9	0.6	2.8	55.3	46.0	9.4
北 海 道	112 779.6	9 301.8	436.4	2 317.8	51 569.1	41 134.1	10 435.0	115.6	9.5	0.4	2.4	52.8	42.1	10.7
青 森	20 823.2	1 776.4	49.2	394.1	10 090.5	8 376.9	1 713.6	115.0	9.8	0.3	2.2	55.7	46.3	9.5
岩 手	20 073.0	1 957.1	246.8	394.3	9 519.4	8 414.6	1 104.8	112.4	11.0	1.4	2.2	53.3	47.1	6.2
宮 城	30 899.8	3 242.8	220.7	728.5	14 469.9	12 334.4	2 135.5	121.2	12.7	0.9	2.9	56.7	48.4	8.4
秋 田	18 249.8	1 674.1	39.4	325.6	8 578.1	7 291.8	1 286.3	115.0	10.6	0.2	2.1	54.1	46.0	8.1
山 形	18 032.9	1 686.1	46.6	352.0	8 455.0	7 510.5	944.5	120.1	11.2	0.3	2.3	56.3	50.0	6.3
福 島	29 452.8	2 402.5	148.2	596.3	13 480.4	10 410.1	3 070.3	111.8	9.1	0.6	2.3	51.2	39.5	11.7
茨 城	37 689.1	3 710.5	90.6	866.5	16 479.9	12 873.2	3 606.7	116.2	11.4	0.3	2.7	50.8	39.7	11.1
栃 木	26 110.6	3 107.6	87.4	597.0	12 053.2	9 518.8	2 534.4	120.5	14.3	0.4	2.8	55.6	43.9	11.7
群 馬	30 379.1	2 936.0	76.1	687.3	13 928.9	10 734.3	3 194.6	122.4	11.8	0.3	2.8	56.1	43.3	12.9
埼 玉	78 423.9	7 929.5	283.7	2 022.3	33 324.4	26 201.5	7 122.9	125.5	12.7	0.5	3.2	53.3	41.9	11.4
千 葉	72 495.2	7 757.9	622.3	1 818.6	29 974.7	24 734.1	5 240.6	127.2	13.6	1.1	3.2	52.6	43.4	9.2
東 京	179 209.2	26 382.2	1 710.3	4 589.3	75 612.1	67 015.8	8 596.3	140.6	20.7	1.3	3.6	59.3	52.6	6.7
神 奈 川	99 924.4	12 460.5	782.0	2 537.3	42 902.8	37 976.4	4 926.4	134.5	16.8	1.1	3.4	57.8	51.1	6.6
新 潟	33 983.1	2 948.5	425.4	757.4	15 977.1	13 829.8	2 147.3	116.0	10.1	1.5	2.6	54.6	47.2	7.3
富 山	19 738.5	1 864.7	37.0	436.2	9 083.6	7 607.9	1 475.7	113.0	10.7	0.2	2.5	52.0	43.6	8.5
石 川	22 513.9	2 289.1	51.3	496.3	10 682.6	9 279.9	1 402.7	119.2	12.1	0.3	2.6	56.6	49.2	7.4
福 井	14 367.0	1 426.9	32.0	309.7	6 276.2	5 146.2	1 130.0	127.2	12.6	0.3	2.7	55.6	45.6	10.0
山 梨	12 977.5	1 307.8	27.4	261.0	5 641.6	4 648.4	993.2	116.3	11.7	0.2	2.3	50.5	41.6	8.9
長 野	34 548.2	3 209.5	227.9	794.7	15 233.9	13 174.5	2 059.4	141.9	13.2	0.9	3.3	62.6	54.1	8.5
岐 阜	25 557.0	2 622.9	152.1	602.9	12 017.2	10 005.4	2 011.8	122.5	12.6	0.7	2.9	57.6	48.0	9.6
静 岡	48 171.7	4 679.4	131.8	1 069.8	20 629.7	17 977.2	2 652.5	122.9	11.9	0.3	2.7	52.6	45.9	6.8
愛 知	87 305.4	10 042.8	712.9	2 132.6	40 826.5	34 868.4	5 958.1	129.2	14.9	1.1	3.2	60.4	51.6	8.8
三 重	24 422.7	2 348.4	53.1	516.9	11 226.0	9 409.3	1 816.7	118.6	11.4	0.3	2.5	54.5	45.7	8.8
滋 賀	19 356.3	2 158.1	65.2	415.0	9 081.2	8 297.1	784.1	131.4	14.6	0.4	2.8	61.6	56.3	5.3
京 都	44 256.1	5 243.0	127.6	1 080.2	19 204.6	16 347.0	2 857.6	122.8	14.5	0.4	3.0	53.3	45.3	7.9
大 阪	138 677.9	15 990.7	713.2	3 487.5	60 780.9	50 625.8	10 155.1	127.8	14.7	0.7	3.2	56.0	46.7	9.4
兵 庫	80 094.8	8 446.0	183.5	2 017.7	35 863.9	30 934.1	4 929.8	125.2	13.2	0.3	3.2	56.1	48.4	7.7
奈 良	20 543.3	2 261.5	63.5	506.6	8 961.4	7 724.2	1 237.2	125.0	13.8	0.4	3.1	54.5	47.0	7.5
和 歌 山	16 410.4	1 682.3	36.9	390.8	7 729.2	6 468.6	1 260.6	115.8	11.9	0.3	2.8	54.6	45.7	8.9
鳥 取	11 129.3	1 108.2	25.6	222.2	5 191.0	4 340.4	850.6	124.5	12.4	0.3	2.5	58.1	48.6	9.5
島 根	13 414.6	1 299.6	39.9	248.7	6 143.5	5 244.0	899.5	121.2	11.7	0.4	2.2	55.5	47.4	8.1
岡 山	37 568.1	3 808.3	260.2	801.2	16 228.4	14 184.3	2 044.1	127.0	12.9	0.9	2.7	54.9	48.0	6.9
広 島	49 065.7	4 439.6	298.4	1 090.6	22 699.4	18 069.3	4 630.1	119.8	10.8	0.7	2.7	55.4	44.1	11.3
山 口	30 149.4	2 356.3	59.9	594.7	13 794.6	10 705.9	3 088.7	110.5	8.6	0.2	2.2	50.6	39.3	11.3
徳 島	17 080.5	1 629.7	139.6	430.0	7 472.9	5 784.6	1 688.3	113.8	10.9	0.9	2.9	49.8	38.5	11.3
香 川	18 605.1	1 842.2	43.0	394.0	8 639.7	7 141.4	1 498.3	120.4	11.9	0.3	2.6	55.9	46.2	9.7
愛 媛	26 589.7	2 377.3	48.4	573.7	12 323.4	10 380.0	1 943.4	116.5	10.4	0.2	2.5	54.0	45.5	8.5
高 知	21 939.3	1 708.7	26.7	430.9	9 310.0	7 078.6	2 231.4	117.5	9.2	0.1	2.3	49.9	37.9	12.0
福 岡	105 999.7	10 155.4	661.0	2 283.4	47 951.9	38 876.4	9 075.5	122.1	11.7	0.8	2.6	55.2	44.8	10.5
佐 賀	18 461.5	1 614.2	24.6	321.0	8 468.5	6 549.9	1 918.6	122.1	10.7	0.2	2.1	56.0	43.3	12.7
長 崎	32 617.2	2 693.0	195.3	571.3	14 529.1	11 461.5	3 067.6	120.3	9.9	0.7	2.1	53.6	42.3	11.3
熊 本	41 977.0	3 408.6	102.1	778.6	18 679.3	14 521.4	4 157.9	118.7	9.6	0.3	2.2	52.8	41.1	11.8
大 分	25 771.1	2 211.5	38.7	490.7	11 716.3	9 222.3	2 494.0	128.1	11.0	0.2	2.4	58.3	45.9	12.4
宮 崎	22 285.2	1 786.1	36.5	391.3	11 051.2	8 401.6	2 649.6	115.4	9.3	0.2	2.0	57.2	43.5	13.7
鹿 児 島	40 430.0	3 041.9	173.4	745.1	17 911.3	13 363.0	4 548.3	116.6	8.8	0.5	2.1	51.6	38.5	13.1
沖 縄	27 468.0	2 498.0	61.8	484.3	11 595.8	9 364.9	2 230.9	144.9	13.2	0.3	2.6	61.2	49.4	11.8

(病院報告)

統計表 17 都道府県—指定都市・特別区・中核市（再掲）別にみた病院の常勤換算従事者数及び  
100床当たり常勤換算従事者数

平成24(2012)年10月1日現在  
(単位：人)

(2-2)

	従事者数							100床当たり従事者数						
	総数	医師 (再掲)	歯科医師 (再掲)	薬剤師 (再掲)	看護師・准看護師 (再掲)	看護師	准看護師	総数	医師 (再掲)	歯科医師 (再掲)	薬剤師 (再掲)	看護師・准看護師 (再掲)	看護師	准看護師
(再掲) 指定都市・特別区														
東京都 区部	124 155.6	20 619.5	1 581.8	3 366.6	51 910.3	47 213.7	4 696.6	156.7	26.0	2.0	4.2	65.5	59.6	5.9
札幌市	45 719.0	4 404.2	326.2	1 054.7	20 427.2	17 580.0	2 847.2	122.4	11.8	0.9	2.8	54.7	47.1	7.6
仙台市	17 229.1	2 019.5	197.5	409.9	8 071.8	7 257.9	813.9	133.6	15.7	1.5	3.2	62.6	56.3	6.3
さいたま市	11 155.0	1 299.0	24.9	282.1	5 212.4	4 430.4	782.0	138.7	16.1	0.3	3.5	64.8	55.1	9.7
千葉市	12 763.9	1 501.0	268.9	332.1	5 610.3	5 043.0	567.3	141.0	16.6	3.0	3.7	62.0	55.7	6.3
横浜市	39 429.2	5 111.3	534.7	1 024.0	17 247.8	15 509.3	1 738.5	142.3	18.4	1.9	3.7	62.2	56.0	6.3
川崎市	14 517.5	2 175.6	26.2	379.5	6 325.4	5 742.9	582.5	136.3	20.4	0.2	3.6	59.4	53.9	5.5
相模原市	10 422.4	1 289.6	8.7	257.1	4 309.8	3 648.5	661.3	133.0	16.5	0.1	3.3	55.0	46.6	8.4
新潟市	13 897.9	1 414.9	363.0	309.6	6 420.3	5 588.4	831.9	125.9	12.8	3.3	2.8	58.2	50.6	7.5
静岡市	9 111.1	997.2	32.5	220.7	4 286.3	3 897.8	388.5	117.4	12.9	0.4	2.8	55.3	50.2	5.0
浜松市	12 311.7	1 357.2	37.3	261.3	5 151.0	4 561.0	590.0	134.5	14.8	0.4	2.9	56.3	49.8	6.4
名古屋市	33 175.5	4 214.3	543.3	837.4	15 552.6	13 655.1	1 897.5	130.6	16.6	2.1	3.3	61.2	53.8	7.5
京都市	29 089.3	3 907.4	90.2	723.7	12 569.8	10 945.9	1 623.9	125.1	16.8	0.4	3.1	54.1	47.1	7.0
大阪市	47 221.6	5 899.0	348.5	1 222.9	21 027.7	18 402.5	2 625.2	143.4	17.9	1.1	3.7	63.9	55.9	8.0
堺市	13 441.5	1 269.8	18.2	305.3	5 967.8	4 664.6	1 303.2	107.5	10.2	0.1	2.4	47.7	37.3	10.4
神戸市	23 983.3	2 990.5	69.5	629.7	11 027.9	9 940.7	1 087.2	129.0	16.1	0.4	3.4	59.3	53.5	5.8
岡山市	15 504.4	1 753.9	217.4	342.0	6 959.7	6 333.3	626.4	136.7	15.5	1.9	3.0	61.4	55.8	5.5
広島市	19 281.7	2 016.1	241.8	420.5	8 907.0	7 357.7	1 549.3	130.2	13.6	1.6	2.8	60.1	49.7	10.5
北九州市	22 758.8	2 279.2	147.6	456.7	10 897.8	9 163.4	1 734.4	119.3	11.9	0.8	2.4	57.1	48.0	9.1
福岡市	30 395.9	3 491.0	452.3	701.9	13 837.3	12 053.2	1 784.1	139.7	16.0	2.1	3.2	63.6	55.4	8.2
熊本市	21 265.4	2 130.2	79.8	443.4	9 411.9	7 760.4	1 651.5	136.8	13.7	0.5	2.9	60.6	49.9	10.6
(再掲) 中核市														
旭川市	9 656.1	920.6	23.5	184.9	4 382.6	3 561.7	820.9	129.7	12.4	0.3	2.5	58.9	47.8	11.0
函館市	7 407.1	542.9	17.3	139.5	3 770.9	2 982.8	788.1	114.8	8.4	0.3	2.2	58.4	46.2	12.2
青森市	5 503.1	400.5	9.3	95.9	2 645.6	2 210.2	435.4	114.7	8.3	0.2	2.0	55.1	46.1	9.1
盛岡市	8 218.6	999.3	232.1	162.4	3 873.7	3 502.9	370.8	129.0	15.7	3.6	2.5	60.8	55.0	5.8
秋田市	7 392.6	868.9	16.4	137.3	3 390.4	3 078.2	312.2	130.2	15.3	0.3	2.4	59.7	54.2	5.5
郡山市	7 097.2	544.2	106.9	155.4	3 031.6	2 460.3	571.3	117.5	9.0	1.8	2.6	50.2	40.7	9.5
いわき市	5 010.1	330.0	5.0	98.1	2 466.8	1 786.5	680.3	100.7	6.6	0.1	2.0	49.6	35.9	13.7
宇都宮市	6 783.9	601.9	14.7	140.0	3 314.9	2 570.6	744.3	103.4	9.2	0.2	2.1	50.5	39.2	11.3
前橋市	6 840.1	1 024.0	24.6	167.8	3 227.5	2 802.1	425.4	148.7	22.3	0.5	3.6	70.2	60.9	9.2
高崎市	4 725.9	402.1	13.5	110.5	2 148.0	1 500.4	647.6	118.0	10.0	0.3	2.8	53.6	37.5	16.2
川越市	5 793.5	708.3	27.5	163.3	2 315.3	1 821.7	493.6	135.9	16.6	0.6	3.8	54.3	42.7	11.6
船橋市	5 918.2	530.0	9.2	150.2	2 338.3	2 029.7	308.6	135.2	12.1	0.2	3.4	53.4	46.4	7.1
柏市	5 972.2	755.9	9.2	170.5	2 546.3	2 104.0	442.3	129.9	16.4	0.2	3.7	55.4	45.8	9.6
横須賀市	4 484.9	557.6	152.8	104.2	1 930.0	1 773.5	156.5	128.4	16.0	4.4	3.0	55.3	50.8	4.5
富山市	9 327.8	986.3	20.3	203.2	4 293.0	3 645.0	648.0	116.6	12.3	0.3	2.5	53.6	45.5	8.1
金沢市	11 781.0	1 276.1	34.0	259.3	5 625.1	4 965.7	659.4	118.8	12.9	0.3	2.6	56.7	50.1	6.7
長野市	6 459.3	581.6	15.1	137.2	3 219.9	2 798.3	421.6	130.0	11.7	0.3	2.8	64.8	56.3	8.5
岐阜市	8 756.0	1 088.9	25.5	207.7	4 070.6	3 472.2	598.4	129.4	16.1	0.4	3.1	60.2	51.3	8.8
豊橋市	5 302.0	448.5	15.5	111.8	2 533.2	1 896.5	636.7	101.0	8.5	0.3	2.1	48.3	36.1	12.1
豊田市	4 236.7	453.3	11.1	107.9	2 034.2	1 743.0	291.2	144.8	15.5	0.4	3.7	69.5	59.6	10.0
岡崎市	3 236.1	289.4	8.2	68.1	1 467.5	1 218.9	248.6	122.4	10.9	0.3	2.6	55.5	46.1	9.4
大津市	5 659.6	883.3	34.6	126.9	2 706.6	2 506.0	200.6	136.3	21.3	0.8	3.1	65.2	60.3	4.8
高槻市	7 139.7	1 061.1	16.1	175.3	3 019.3	2 728.4	290.9	159.8	23.8	0.4	3.9	67.6	61.1	6.5
東大阪市	5 511.9	497.2	4.2	126.3	2 455.0	1 909.6	545.4	119.6	10.8	0.1	2.7	53.3	41.4	11.8
豊中市	4 658.6	415.1	8.0	116.6	2 160.2	1 825.1	335.1	114.4	10.2	0.2	2.9	53.1	44.8	8.2
姫路市	8 428.6	739.7	10.1	193.8	3 844.8	3 339.4	505.4	139.8	12.3	0.2	3.2	63.8	55.4	8.4
西宮市	7 124.2	1 103.7	31.8	194.6	3 020.4	2 689.2	331.2	140.5	21.8	0.6	3.8	59.6	53.1	6.5
尼崎市	5 796.9	678.2	7.4	128.3	2 623.6	2 269.2	354.4	140.8	16.5	0.2	3.1	63.7	55.1	8.6
奈良市	5 178.7	514.7	3.5	121.1	2 334.4	1 974.8	359.6	123.6	12.3	0.1	2.9	55.7	47.1	8.6
和歌山市	7 761.9	946.5	20.8	193.8	3 577.9	3 069.8	508.1	123.5	15.1	0.3	3.1	56.9	48.9	8.1
倉敷市	11 208.7	1 277.2	22.9	260.1	4 690.4	4 204.3	486.1	150.4	17.1	0.3	3.5	62.9	56.4	6.5
福山市	7 241.5	641.5	8.7	181.3	3 412.1	2 586.5	825.6	123.4	10.9	0.1	3.1	58.1	44.1	14.1
下関市	6 153.8	452.1	11.3	111.0	2 786.1	2 085.3	700.8	108.4	8.0	0.2	2.0	49.1	36.7	12.3
高松市	7 408.3	663.8	15.6	176.4	3 508.7	2 974.9	533.8	118.4	10.6	0.2	2.8	56.1	47.5	8.5
松山市	9 927.6	945.0	11.4	222.4	4 660.6	4 150.2	510.4	127.2	12.1	0.1	2.8	59.7	53.2	6.5
高知市	12 394.6	897.4	6.7	247.9	5 384.9	4 216.7	1 168.2	121.5	8.8	0.1	2.4	52.8	41.3	11.4
久留米市	9 458.8	1 140.7	26.8	228.4	3 996.4	3 387.6	608.8	136.5	16.5	0.4	3.3	57.7	48.9	8.8
長崎市	12 890.1	1 245.4	179.0	245.7	5 579.5	4 586.1	993.4	125.5	12.1	1.7	2.4	54.3	44.7	9.7
大分市	9 300.4	747.7	12.3	185.0	4 367.2	3 496.1	871.1	123.8	10.0	0.2	2.5	58.1	46.5	11.6
宮崎市	8 669.2	914.9	27.4	177.8	4 260.2	3 681.0	579.2	133.9	14.1	0.4	2.7	65.8	56.9	8.9
鹿児島市	16 980.5	1 670.4	151.6	379.6	7 545.4	6 201.4	1 344.0	130.5	12.8	1.2	2.9	58.0	47.7	10.3

(病院報告)

統計表 18 都道府県別にみた病院の常勤換算医師数及び人口 10 万対常勤換算医師数の年次推移

(単位：人)

各年10月1日現在

	常勤換算医師数						人口10万対常勤換算医師数					
	平成19年 (2007)	20年 ( ' 08)	21年 ( ' 09)	22年 ( ' 10)	23年 ( ' 11)	24年 ( ' 12)	平成19年 (2007)	20年 ( ' 08)	21年 ( ' 09)	22年 ( ' 10)	23年 ( ' 11)	24年 ( ' 12)
全 国	183 828.3	187 947.6	191 125.3	195 368.1	199 499.2	202 825.2	143.9	147.2	149.9	152.6	156.1	159.1
北 海 道	8 661.1	8 808.2	8 968.9	8 973.1	9 110.7	9 301.8	155.5	159.1	162.9	163.0	166.1	170.4
青 森	1 632.3	1 636.9	1 680.3	1 723.4	1 754.0	1 776.4	116.0	117.6	121.8	125.5	128.7	131.6
岩 手	1 836.8	1 888.4	1 875.3	1 884.4	1 913.9	1 957.1	134.7	139.7	139.9	141.7	145.7	150.2
宮 城	2 960.3	2 997.9	3 092.2	3 176.8	3 174.2	3 242.8	126.1	128.1	132.4	135.3	136.4	139.5
秋 田	1 584.8	1 626.0	1 638.7	1 665.9	1 651.1	1 674.1	141.4	146.8	149.5	153.4	153.6	157.5
山 形	1 560.8	1 566.4	1 611.5	1 660.8	1 678.4	1 686.1	130.3	131.9	136.7	142.1	144.6	146.4
福 島	2 511.2	2 513.6	2 558.4	2 529.9	2 472.7	2 402.5	121.5	122.5	125.4	124.7	124.3	122.5
茨 城	3 328.0	3 463.4	3 582.5	3 589.7	3 648.8	3 710.5	112.1	116.8	121.0	120.9	123.4	126.1
栃 木	2 883.5	2 964.9	2 993.7	3 026.6	3 098.3	3 107.6	143.2	147.4	149.2	150.8	154.9	156.0
群 馬	2 621.3	2 675.6	2 704.5	2 807.4	2 834.6	2 936.0	130.0	133.0	134.8	139.8	141.7	147.4
埼 玉	7 057.5	7 166.0	7 382.8	7 596.7	7 840.1	7 929.5	99.5	100.7	103.5	105.6	108.8	109.9
千 葉	6 776.1	7 082.1	7 221.2	7 351.7	7 534.5	7 757.9	111.1	115.7	117.6	118.3	121.3	125.2
東 京	23 443.4	24 030.4	24 608.9	25 423.3	25 913.3	26 382.2	183.8	187.2	191.2	193.2	196.4	199.4
神 奈 川	10 764.1	11 212.4	11 377.5	11 861.2	12 272.3	12 460.5	121.2	125.7	127.2	131.1	135.5	137.4
新 潟	2 775.1	2 815.9	2 861.2	2 889.4	2 907.1	2 948.5	115.4	117.8	120.3	121.7	123.1	125.6
富 山	1 760.2	1 807.7	1 774.2	1 777.5	1 830.5	1 864.7	159.2	164.2	162.0	162.6	168.2	172.3
石 川	2 093.9	2 109.0	2 134.8	2 198.1	2 228.5	2 289.1	179.0	180.6	183.2	187.9	191.1	196.8
福 井	1 309.7	1 350.7	1 360.3	1 393.9	1 424.1	1 426.9	160.5	166.3	168.4	172.9	177.3	178.6
山 梨	1 207.4	1 224.7	1 172.3	1 269.2	1 285.5	1 307.8	137.7	140.6	135.2	147.1	150.0	153.5
長 野	2 940.6	2 995.9	3 007.5	3 112.3	3 179.6	3 209.5	134.9	138.0	139.3	144.6	148.4	150.5
岐 阜	2 345.9	2 407.7	2 474.8	2 505.2	2 570.6	2 622.9	111.5	114.7	118.3	120.4	124.1	127.3
静 岡	4 291.4	4 328.5	4 454.1	4 526.4	4 612.4	4 679.4	112.9	113.9	117.5	120.2	123.0	125.3
愛 知	9 038.2	9 222.4	9 561.2	9 714.5	9 897.5	10 042.8	122.8	124.6	128.9	131.1	133.5	135.2
三 重	2 149.4	2 183.5	2 161.6	2 200.3	2 258.7	2 348.4	114.6	116.5	115.6	118.6	122.3	127.6
滋 賀	1 924.2	1 951.1	2 040.0	2 079.3	2 128.2	2 158.1	137.8	139.2	145.2	147.4	150.5	152.5
京 都	4 851.7	4 837.0	4 895.8	5 080.2	5 203.4	5 243.0	184.1	184.0	186.7	192.7	197.7	199.7
大 阪	14 234.2	14 552.5	14 977.8	15 279.0	15 561.7	15 990.7	161.5	165.3	170.2	172.3	175.6	180.6
兵 庫	7 322.3	7 425.3	7 641.4	7 769.1	8 314.9	8 446.0	131.0	132.9	136.9	139.0	149.0	151.6
奈 良	2 001.4	2 023.6	2 102.1	2 164.4	2 230.5	2 261.5	141.9	144.1	150.3	154.5	159.8	162.7
和 歌 山	1 668.8	1 718.7	1 750.2	1 645.9	1 669.7	1 682.3	163.8	169.8	174.3	164.2	167.8	170.3
鳥 取	1 024.6	1 044.6	1 060.3	1 067.8	1 088.2	1 108.2	170.8	175.6	179.4	181.4	186.0	190.4
島 根	1 260.4	1 232.6	1 247.9	1 261.5	1 282.8	1 299.6	172.4	170.0	173.8	175.8	180.2	183.8
岡 山	3 456.0	3 904.2	3 622.0	3 703.8	3 819.0	3 808.3	177.0	200.4	186.5	190.4	196.8	196.7
広 島	4 024.1	4 111.3	4 164.2	4 264.2	4 385.6	4 439.6	140.1	143.3	145.4	149.1	153.6	155.9
山 口	2 227.1	2 255.9	2 258.1	2 307.9	2 318.1	2 356.3	151.1	154.2	155.2	159.0	160.8	164.7
徳 島	1 472.6	1 508.4	1 542.8	1 608.4	1 575.2	1 629.7	184.1	190.0	195.5	204.8	201.9	210.0
香 川	1 708.2	1 720.5	1 704.2	1 777.5	1 776.2	1 842.2	169.8	171.5	170.6	178.5	179.1	186.3
愛 媛	2 249.6	2 282.2	2 269.4	2 306.7	2 327.8	2 377.3	154.9	158.0	158.0	161.1	163.6	168.0
高 知	1 658.7	1 674.2	1 672.0	1 694.4	1 676.4	1 708.7	212.1	216.6	218.3	221.6	221.2	227.2
福 岡	9 346.5	9 458.0	9 630.3	9 874.5	10 107.4	10 155.4	184.9	187.1	190.6	194.7	199.0	199.7
佐 賀	1 432.9	1 467.0	1 490.5	1 528.0	1 554.3	1 614.2	166.8	171.4	174.9	179.8	183.5	191.5
長 崎	2 497.5	2 527.5	2 535.0	2 597.6	2 684.3	2 693.0	171.9	175.5	177.3	182.1	189.4	191.3
熊 本	3 121.2	3 195.7	3 223.2	3 265.7	3 322.9	3 408.6	170.7	175.5	177.7	179.7	183.3	188.6
大 分	2 059.0	2 121.6	2 081.4	2 145.5	2 207.1	2 211.5	171.2	176.8	174.2	179.3	185.3	186.6
宮 崎	1 711.4	1 704.1	1 740.4	1 758.9	1 758.6	1 786.1	149.7	150.0	153.7	154.9	155.5	158.6
鹿 児 島	2 802.6	2 844.8	2 889.3	2 937.5	3 003.2	3 041.9	162.0	165.7	169.2	172.2	176.8	180.0
沖 縄	2 240.3	2 308.6	2 328.6	2 392.6	2 412.3	2 498.0	163.2	167.8	168.5	171.8	172.2	177.3

(病院報告)

統計表 19 開設者別にみた一般病院の100床当たり常勤換算従事者数

(単位：人)

平成24(2012)年10月1日現在

	総数	国	公的医療機関	社会保険 関係団体	医療法人	個人	その他
総数	135.0	147.1	147.8	149.9	120.2	91.1	159.9
医師	14.7	26.7	18.2	18.7	8.6	7.1	22.2
常勤 <sup>1)</sup>	11.9	21.1	15.8	16.9	6.1	4.4	19.6
非常勤	2.8	5.6	2.4	1.9	2.6	2.7	2.7
歯科医師	0.8	2.6	0.4	0.4	0.2	0.1	2.4
常勤 <sup>1)</sup>	0.6	2.0	0.3	0.3	0.1	0.1	1.8
非常勤	0.2	0.6	0.1	0.1	0.0	0.0	0.5
薬剤師	3.1	3.5	3.6	3.7	2.6	2.2	3.9
保健師	0.4	0.0	0.5	1.6	0.2	0.0	0.8
助産師	1.6	2.2	3.1	2.5	0.6	0.4	2.1
看護師	51.0	70.1	72.0	71.4	33.5	19.7	63.9
准看護師	8.7	1.2	3.7	1.9	13.6	16.2	5.6
看護業務補助者	12.7	5.7	8.3	6.7	16.7	18.0	11.2
理学療法士(P.T)	4.3	1.6	2.7	2.9	5.7	1.9	4.2
作業療法士(O.T)	2.2	0.8	1.3	1.2	3.0	0.7	2.5
視能訓練士	0.3	0.3	0.4	0.4	0.2	0.1	0.4
言語聴覚士	0.9	0.4	0.6	0.5	1.1	0.2	1.0
義肢装具士	0.0	0.0	0.0	0.0	0.0	-	0.0
歯科衛生士	0.4	0.4	0.4	0.4	0.3	0.1	0.7
歯科技工士	0.1	0.2	0.1	0.0	0.0	0.0	0.1
診療放射線技師	3.0	3.4	3.8	4.2	2.3	1.7	3.8
診療エックス線技師	0.0	-	0.0	0.0	0.0	0.0	0.0
臨床検査技師	3.8	4.5	5.2	6.5	2.4	1.4	5.4
衛生検査技師	0.0	0.0	0.0	0.0	0.0	0.0	0.0
臨床工学技士	1.2	0.9	1.3	1.6	1.1	0.5	1.4
あん摩マッサージ指圧師	0.1	0.0	0.1	0.1	0.2	0.3	0.1
柔道整復師	0.0	0.0	0.0	0.0	0.1	0.1	0.0
管理栄養士	1.3	0.9	1.2	1.6	1.5	1.3	1.4
栄養士	0.3	0.1	0.2	0.3	0.4	0.6	0.3
精神保健福祉士	0.2	0.1	0.1	0.0	0.2	0.2	0.1
社会福祉士	0.6	0.2	0.4	0.4	0.7	0.2	0.6
介護福祉士	2.7	0.3	0.7	0.4	4.3	1.8	2.4
その他の技術員	1.1	1.8	0.9	0.8	1.1	0.7	1.2
医療社会事業従事者	0.6	0.5	0.6	0.4	0.7	0.2	0.6
事務職員	13.8	13.3	13.8	16.7	13.3	9.9	16.1
その他の職員	5.2	5.2	4.6	4.4	5.5	5.4	5.2

注：1) 医師及び歯科医師の「常勤」は、実人員で計算した。

(病院報告)

統計表 20 病床規模別にみた1病院当たり常勤換算医師数の年次推移

(単位:人)

各年10月1日現在

	平成2年 (1990)	5年 ('93)	8年 ('96)	11年 ('99)	14年 (2002)	17年 ('05)	20年 ('08)	23年 ('11)	24年 ('12)
総 数	14.6	15.8	17.1	17.9	19.0	19.9	21.4	23.2	23.7
20～29床	3.0	3.2	3.6	3.7	4.0	4.2	4.4	4.7	4.7
30～39	3.3	3.4	3.9	4.2	4.2	4.1	4.4	4.8	4.8
40～49	4.0	4.2	4.6	4.7	4.7	4.7	4.9	5.0	5.1
50～99	5.4	5.6	6.0	6.3	6.4	6.2	6.4	6.8	6.9
100～149	7.9	8.2	8.7	8.8	8.9	8.7	8.8	9.1	9.2
150～199	9.8	10.4	11.2	11.5	12.2	12.2	12.7	13.5	13.5
200～299	13.7	14.3	14.9	15.8	16.2	16.6	17.2	18.5	18.9
300～399	23.8	26.0	27.3	28.5	29.7	31.8	32.7	35.2	36.3
400～499	34.4	36.7	39.5	42.2	45.2	49.6	53.2	59.2	61.3
500～599	47.9	52.7	56.1	59.3	66.5	72.9	81.3	92.9	93.1
600～699	107.7	110.8	110.5	111.1	122.7	140.0	151.8	165.5	172.9
700～799	91.0	95.1	103.0	123.8	134.4	155.0	169.1	190.4	194.1
800～899	179.1	179.4	187.3	182.5	209.2	238.0	277.4	308.4	294.1
900床以上	297.0	303.0	307.0	315.3	323.9	328.7	367.5	407.1	421.6

(病院報告)

付表 人口10万対比率の算出に用いた人口

(単位:千人)		(単位:千人)		(単位:千人)	
都道府県	総数	指定都市・特別区 (再掲)	総数	中核市 (再掲)	総数
全	127 515	東 京 都 区 部	8 996	旭 川 市	351
北 海 道	5 460	札 幌 市	1 929	函 館 市	278
青 森 県	1 350	仙 台 市	1 061	青 森 市	301
岩 手 県	1 303	さ い た ま 市	1 235	盛 岡 市	295
宮 城 県	2 325	千 葉 市	964	秋 田 市	322
秋 田 県	1 063	横 浜 市	3 697	郡 山 市	328
山 形 県	1 152	川 崎 市	1 439	い わ き 市	330
福 島 県	1 962	相 模 原 市	720	宇 都 宮 市	515
茨 城 県	2 943	新 潟 市	811	前 橋 市	342
栃 木 県	1 992	静 岡 市	712	高 崎 市	376
群 馬 県	1 992	浜 松 市	797	川 越 市	346
埼 玉 県	7 212	名 古 屋 市	2 267	船 橋 市	615
千 葉 県	6 195	京 都 市	1 473	柏 市	405
東 京 都	13 230	大 阪 市	2 677	横 須 賀 市	413
神 奈 川 県	9 067	大 塚 市	842	富 山 市	421
新 潟 県	2 347	神 戸 市	1 542	金 沢 市	464
富 山 県	1 082	岡 山 市	713	長 野 市	387
石 川 県	1 163	広 島 市	1 181	岐 阜 市	419
福 井 県	799	北 九 州 市	972	豊 橋 市	381
山 梨 県	852	福 岡 市	1 492	豊 田 市	424
長 野 県	2 132	熊 本 市	738	岡 崎 市	378
岐 阜 県	2 061			大 津 市	341
静 岡 県	3 735			高 槻 市	357
愛 知 県	7 427			大 阪 市	508
三 重 県	1 840			東 豊 市	392
滋 賀 県	1 415			中 路 市	536
京 都 府	2 625			姫 路 市	485
大 阪 府	8 856			西 宮 市	450
兵 庫 県	5 571			尼 崎 市	369
和 歌 山 県	1 390			和 歌 山 市	368
鳥 取 県	988			倉 敷 市	478
島 根 県	582			福 山 市	462
山 口 県	707			下 関 市	281
徳 島 県	1 936			高 松 市	420
香 川 県	2 848			高 松 市	517
愛 媛 県	1 431			高 知 市	342
高 知 県	776			久 留 米 市	305
福 岡 県	989			長 崎 市	442
佐 賀 県	1 415			大 宮 市	477
長 崎 県	752			鹿 児 島 市	402
熊 本 県	5 085				607
大 分 県	843				
宮 崎 県	1 408				
鹿 児 島 県	1 408				
沖 縄 県	1 807				
	1 185				
	1 126				
	1 126				
	1 690				
	1 409				

資料:「人口推計(平成24年10月1日現在)」(総務省)の総人口

なお、指定都市、特別区及び中核市については、東京都、各指定都市及び中核市が推計した平成24年10月1日現在の総人口である。



# 参考 医療施設（動態）調査・病院報告からみた岩手県、宮城県及び福島県の状況

東日本大震災の被害が大きかった3県（岩手県、宮城県、福島県）における平成22年から平成24年の医療施設の増減数や病院の1日平均患者数等の状況を取りまとめています。

## I 医療施設調査

表1 岩手県、宮城県、福島県の二次医療圏別にみた施設数

		各年10月1日現在						
		平成22年 (2010) (A)	平成23年 (2011) (B)	平成24年 (2012) (C)	平成22年～23年 増減数 (B)－(A)	平成23年～24年 増減数 (C)－(B)	平成22年～24年 増減数 (C)－(A)	
病 院	岩手県	95	92	92	△ 3	-	△ 3	
	0301 盛岡	40	39	39	△ 1	-	△ 1	
	0302 岩手中部	13	13	13	-	-	-	
	0303 胆江	10	10	10	-	-	-	
	0304 両磐	10	10	10	-	-	-	
	0305 気仙	3	3	3	-	-	-	
	0306 釜石	6	5	5	△ 1	-	△ 1	
	0307 宮古	6	5	5	△ 1	-	△ 1	
	0308 久慈	4	4	4	-	-	-	
	0309 二戸	3	3	3	-	-	-	
	宮城県	146	141	142	△ 5	1	△ 4	
	0401 仙南	13	13	13	-	-	-	
	0403 仙台	81	80	82	△ 1	2	1	
	0406 大崎	22	22	21	-	△ 1	△ 1	
	0407 栗原	5	5	5	-	-	-	
	0408 登米	6	6	6	-	-	-	
	0409 石巻	12	9	9	△ 3	-	△ 3	
	0410 気仙沼	7	6	6	△ 1	-	△ 1	
	福島県	140	130	130	△ 10	-	△ 10	
	0701 県北	32	32	32	-	-	-	
	0702 県中	33	32	33	△ 1	1	-	
	0703 県南	11	10	9	△ 1	△ 1	△ 2	
	0704 会津	19	19	19	-	-	-	
	0705 南会津	1	1	1	-	-	-	
	0706 相双	16	9	9	△ 7	-	△ 7	
	0707 いわき	28	27	27	△ 1	-	△ 1	
	一 般 診 療 所	岩手県	918	902	918	△ 16	16	-
		0301 盛岡	381	379	380	△ 2	1	△ 1
0302 岩手中部		164	165	167	1	2	3	
0303 胆江		100	101	106	1	5	6	
0304 両磐		91	88	90	△ 3	2	△ 1	
0305 気仙		45	36	38	△ 9	2	△ 7	
0306 釜石		26	24	25	△ 2	1	△ 1	
0307 宮古		51	48	48	△ 3	-	△ 3	
0308 久慈		29	30	32	1	2	3	
0309 二戸		31	31	32	-	1	1	
宮城県		1 589	1 571	1 616	△ 18	45	27	
0401 仙南		108	108	109	-	1	1	
0403 仙台		1 103	1 106	1 135	3	29	32	
0406 大崎		113	115	117	2	2	4	
0407 栗原		47	45	47	△ 2	2	-	
0408 登米		42	45	48	3	3	6	
0409 石巻		132	117	124	△ 15	7	△ 8	
0410 気仙沼		44	35	36	△ 9	1	△ 8	
福島県		1 457	1 391	1 397	△ 66	6	△ 60	
0701 県北		398	393	396	△ 5	3	△ 2	
0702 県中		382	373	371	△ 9	△ 2	△ 11	
0703 県南		93	92	92	△ 1	-	△ 1	
0704 会津		169	169	169	-	-	-	
0705 南会津		21	21	19	-	△ 2	△ 2	
0706 相双		127	84	85	△ 43	1	△ 42	
0707 いわき		267	259	265	△ 8	6	△ 2	
菌 科 診 療 所		岩手県	611	580	590	△ 31	10	△ 21
		0301 盛岡	271	272	273	1	1	2
	0302 岩手中部	94	92	91	△ 2	△ 1	△ 3	
	0303 胆江	57	55	56	△ 2	1	1	
	0304 両磐	53	52	52	△ 1	-	△ 1	
	0305 気仙	29	15	21	△ 14	6	△ 8	
	0306 釜石	24	17	17	△ 7	-	△ 7	
	0307 宮古	36	31	33	△ 5	2	△ 3	
	0308 久慈	22	22	23	-	1	1	
	0309 二戸	25	24	24	△ 1	-	△ 1	
	宮城県	1 060	1 034	1 044	△ 26	10	△ 16	
	0401 仙南	73	71	71	△ 2	-	△ 2	
	0403 仙台	732	729	731	△ 3	2	△ 1	
	0406 大崎	81	80	80	△ 1	-	△ 1	
	0407 栗原	31	30	30	△ 1	-	△ 1	
	0408 登米	29	31	32	2	1	3	
	0409 石巻	83	72	77	△ 11	5	△ 6	
	0410 気仙沼	31	21	23	△ 10	2	△ 8	
	福島県	915	880	876	△ 35	△ 4	△ 39	
	0701 県北	227	222	221	△ 5	△ 1	△ 6	
	0702 県中	259	261	257	2	△ 4	△ 2	
	0703 県南	71	70	72	△ 1	2	1	
	0704 会津	101	102	103	1	1	2	
	0705 南会津	11	10	10	△ 1	-	△ 1	
	0706 相双	82	49	49	△ 33	-	△ 33	
	0707 いわき	164	166	164	2	△ 2	-	

表2 岩手県、宮城県、福島県の二次医療圏別にみた病床数

各年10月1日現在

	病院			一般診療所		
	平成24年 (2012)	平成22年 (2010)	対平成22年 増減数	平成24年 (2012)	平成22年 (2010)	対平成22年 増減数
岩手県	17 856	18 506	△ 650	1 930	2 133	△ 203
0301 盛岡	7 712	7 850	△ 138	777	863	△ 86
0302 岩手中部	2 468	2 518	△ 50	299	318	△ 19
0303 胆江	1 672	1 779	△ 107	336	348	△ 12
0304 両磐	1 716	1 734	△ 18	115	134	△ 19
0305 気仙	683	778	△ 95	80	98	△ 18
0306 釜石	929	1 050	△ 121	16	30	△ 14
0307 宮古	1 263	1 333	△ 70	105	140	△ 35
0308 久慈	683	734	△ 51	74	74	-
0309 二戸	730	730	-	128	128	-
宮城県	25 500	26 314	△ 814	2 137	2 449	△ 312
0401 仙南	1 974	1 973	1	181	222	△ 41
0403 仙台	16 770	16 918	△ 148	1 324	1 461	△ 137
0406 大崎	2 357	2 489	△ 132	197	220	△ 23
0407 栗原	805	817	△ 12	92	98	△ 6
0408 登米	830	918	△ 88	44	44	-
0409 石巻	1 649	1 958	△ 309	253	340	△ 87
0410 気仙沼	1 115	1 241	△ 126	46	64	△ 18
福島県	26 344	27 987	△ 1 643	2 120	2 268	△ 148
0701 県北	6 251	6 271	△ 20	607	633	△ 26
0702 県中	7 519	7 657	△ 138	568	629	△ 61
0703 県南	1 627	1 828	△ 201	157	157	-
0704 会津	4 292	4 456	△ 164	180	207	△ 27
0705 南会津	100	100	-	19	19	-
0706 相双	1 581	2 713	△ 1 132	141	204	△ 63
0707 いわき	4 974	4 962	12	448	419	29

表3 岩手県、宮城県、福島県の施設数の動態状況

	平成24年 10月1日 現在	増減数				平成22年 10月1日 現在	
		平成22(2010)年10月～平成24(2012)年9月					
		増		減			
開設	再開	廃止	休止				
岩手県							
病院	92	△ 3	2	-	3	2	95
一般診療所	918	-	95	5	70	30	918
歯科診療所	590	△ 21	38	2	28	33	611
宮城県							
病院	142	△ 4	7	1	8	4	146
一般診療所	1 616	27	234	10	185	32	1 589
歯科診療所	1 044	△ 16	79	8	78	25	1 060
福島県							
病院	130	△ 10	3	1	4	10	140
一般診療所	1 397	△ 60	68	8	75	61	1 457
歯科診療所	876	△ 39	31	1	44	27	915

## Ⅱ 病院報告

**表 1 岩手県、宮城県、福島県の病院の年間患者数、1日平均患者数、病床利用率、平均在院日数**

	各年間								
	岩手県			宮城県			福島県		
	平成24年 (2012)	平成22年 (2010)	対平成22年	平成24年 (2012)	平成22年 (2010)	対平成22年	平成24年 (2012)	平成22年 (2010)	対平成22年
	人	人	増減率 %	人	人	増減率 %	人	人	増減率 %
在院患者延数	5 129 214	5 368 889	△ 4.5	7 310 041	7 574 765	△ 3.5	7 219 268	7 994 815	△ 9.7
新入院患者数	154 189	152 726	1.0	275 928	273 980	0.7	226 983	237 116	△ 4.3
退院患者数	154 528	153 072	1.0	276 211	273 938	0.8	227 568	237 304	△ 4.1
外来患者延数	4 919 793	5 066 076	△ 2.9	8 106 775	8 109 280	△ 0.0	7 515 654	7 867 257	△ 4.5
1日平均在院患者数	14 014	14 709	△ 4.7	19 973	20 753	△ 3.8	19 725	21 904	△ 9.9
1日平均新入院患者数	421	418	0.7	754	751	0.4	620	650	△ 4.6
1日平均退院患者数	422	419	0.7	755	751	0.5	622	650	△ 4.3
1日平均外来患者数	13 442	13 880	△ 3.2	22 150	22 217	△ 0.3	20 535	21 554	△ 4.7
	%	%	増減	%	%	増減	%	%	増減
病床利用率	78.4	79.1	△ 0.7	78.4	78.6	△ 0.2	74.6	78.0	△ 3.4
	日	日	増減数 日	日	日	増減数 日	日	日	増減数 日
平均在院日数	33.2	35.1	△ 1.9	26.5	27.6	△ 1.1	31.8	33.7	△ 1.9

**表 2 岩手県、宮城県、福島県の二次医療圏別にみた病院の1日平均在院・外来患者数、病床利用率、平均在院日数**

	各年間											
	1日平均在院患者数			1日平均外来患者数			病床利用率			平均在院日数		
	平成24年 (2012)	平成22年 (2010)	対平成22年 増減率	平成24年 (2012)	平成22年 (2010)	対平成22年 増減率	平成24年 (2012)	平成22年 (2010)	対平成22年 増減	平成24年 (2012)	平成22年 (2010)	対平成22年 増減数
	人	人	%	人	人	%	%	%		日	日	日
岩手県	14 014	14 709	△ 4.7	13 442	13 880	△ 3.2	78.4	79.1	△ 0.7	33.2	35.1	△ 1.9
0301 盛岡	6 254	6 560	△ 4.7	5 662	5 730	△ 1.2	81.0	82.4	△ 1.4	33.8	35.9	△ 2.1
0302 岩手中部	1 808	1 817	△ 0.5	1 653	1 638	0.9	73.2	72.1	1.1	29.1	30.9	△ 1.8
0303 胆江	1 379	1 450	△ 4.9	1 434	1 415	1.3	82.5	82.5	△ 0.0	33.1	38.4	△ 5.3
0304 両磐	1 167	1 245	△ 6.3	1 225	1 283	△ 4.5	68.0	71.8	△ 3.8	27.0	28.3	△ 1.3
0305 気仙	483	497	△ 2.8	632	707	△ 10.6	69.8	63.9	5.9	24.8	24.4	0.4
0306 釜石	808	887	△ 8.9	730	883	△ 17.3	86.9	84.5	2.4	50.8	45.2	5.6
0307 宮古	1 040	1 118	△ 7.0	542	605	△ 10.4	82.2	83.8	△ 1.6	51.4	54.0	△ 2.6
0308 久慈	563	578	△ 2.6	791	795	△ 0.5	82.5	78.8	3.7	34.9	36.1	△ 1.2
0309 二戸	513	556	△ 7.7	773	824	△ 6.2	70.3	76.2	△ 5.9	28.5	29.4	△ 0.9
宮城県	19 973	20 753	△ 3.8	22 150	22 217	△ 0.3	78.4	78.6	△ 0.2	26.5	27.6	△ 1.1
0401 仙南	1 587	1 575	0.8	1 471	1 437	2.4	80.4	79.8	0.6	38.3	38.6	△ 0.3
0403 仙台	13 029	13 289	△ 2.0	14 036	13 488	4.1	77.9	78.5	△ 0.6	24.2	25.3	△ 1.1
0406 大崎	1 965	1 994	△ 1.5	2 365	2 359	0.3	83.1	81.0	2.1	30.8	31.1	△ 0.3
0407 栗原	538	588	△ 8.5	648	712	△ 9.0	66.8	72.0	△ 5.2	27.4	27.5	△ 0.1
0408 登米	544	537	1.3	657	739	△ 11.1	65.6	56.9	8.7	38.2	43.3	△ 5.1
0409 石巻	1 444	1 713	△ 15.7	1 832	2 156	△ 15.0	88.0	85.0	3.0	27.5	28.8	△ 1.3
0410 気仙沼	865	1 057	△ 18.2	1 141	1 326	△ 14.0	77.6	85.2	△ 7.6	35.9	39.1	△ 3.2
福島県	19 725	21 904	△ 9.9	20 535	21 554	△ 4.7	74.6	78.0	△ 3.4	31.8	33.7	△ 1.9
0701 県北	4 759	4 919	△ 3.3	5 487	5 486	0.0	76.1	78.4	△ 2.3	28.9	29.3	△ 0.4
0702 県中	5 618	5 886	△ 4.6	5 618	5 599	0.3	74.5	76.9	△ 2.4	30.8	31.6	△ 0.8
0703 県南	1 222	1 284	△ 4.8	1 680	1 793	△ 6.3	74.5	70.7	3.8	27.9	28.8	△ 0.9
0704 会津	3 368	3 540	△ 4.9	3 456	3 370	2.6	77.5	79.3	△ 1.8	33.4	35.2	△ 1.8
0705 南会津	59	51	15.7	179	153	17.0	58.8	51.4	7.4	15.4	14.3	1.1
0706 相双	692	2 114	△ 67.3	1 335	2 212	△ 39.6	43.7	77.9	△ 34.2	24.2	40.9	△ 16.7
0707 いわき	4 007	4 111	△ 2.5	2 780	2 940	△ 5.4	80.6	81.4	△ 0.8	41.3	43.1	△ 1.8

表3 岩手県、宮城県、福島県の職種別にみた病院の常勤換算従事者数

(単位:人)

各年10月1日現在

	岩手県					
	平成22年 (2010)	平成23年 (2011)	平成24年 (2012)	平成22年～23年 増減数	平成23年～24年 増減数	平成22年～24年 増減数
	(A)	(B)	(C)	(B) - (A)	(C) - (B)	(C) - (A)
総数 <sup>1)</sup>	19 410.5	19 702.7	20 073.0	292.2	370.3	662.5
医師	1 884.4	1 913.9	1 957.1	29.5	43.2	72.7
常勤 <sup>2)</sup>	1 531	1 552	1 569	21	17	38
非常勤	353.4	361.9	388.1	8.5	26.2	34.7
歯科医師	233.2	259.5	246.8	26.3	△ 12.7	13.6
常勤 <sup>2)</sup>	227	252	241	25	△ 11	14
非常勤	6.2	7.5	5.8	1.3	△ 1.7	△ 0.4
薬剤師	406.9	393.9	394.3	△ 13.0	0.4	△ 12.6
看護師	8 194.8	8 303.5	8 414.6	108.7	111.1	219.8
准看護師	1 224.1	1 167.4	1 104.8	△ 56.7	△ 62.6	△ 119.3
診療放射線技師	389.0	383.2	379.7	△ 5.8	△ 3.5	△ 9.3
診療エックス線技師	2.0	2.0	2.0	0.0	0.0	0.0
臨床検査技師	479.7	481.4	477.4	1.7	△ 4.0	△ 2.3
衛生検査技師	3.0	3.0	3.0	0.0	0.0	0.0
管理栄養士	165.7	172.3	182.5	6.6	10.2	16.8
栄養士	88.5	80.3	73.6	△ 8.2	△ 6.7	△ 14.9

	宮城県					
	平成22年 (2010)	平成23年 (2011)	平成24年 (2012)	平成22年～23年 増減数	平成23年～24年 増減数	平成22年～24年 増減数
	(A)	(B)	(C)	(B) - (A)	(C) - (B)	(C) - (A)
総数 <sup>1)</sup>	29 869.8	30 105.6	30 899.8	235.8	794.2	1 030.0
医師	3 176.8	3 174.2	3 242.8	△ 2.6	68.6	66.0
常勤 <sup>2)</sup>	2 581	2 577	2 610	△ 4	33	29
非常勤	595.8	597.2	632.8	1.4	35.6	37.0
歯科医師	242.4	225.9	220.7	△ 16.5	△ 5.2	△ 21.7
常勤 <sup>2)</sup>	152	141	143	△ 11	2	△ 9
非常勤	90.4	84.9	77.7	△ 5.5	△ 7.2	△ 12.7
薬剤師	720.2	692.3	728.5	△ 27.9	36.2	8.3
看護師	11 787.8	11 987.5	12 334.4	199.7	346.9	546.6
准看護師	2 484.0	2 279.4	2 135.5	△ 204.6	△ 143.9	△ 348.5
診療放射線技師	670.0	683.7	695.9	13.7	12.2	25.9
診療エックス線技師	4.5	3.5	4.5	△ 1.0	1.0	0.0
臨床検査技師	808.6	821.6	825.7	13.0	4.1	17.1
衛生検査技師	4.0	4.0	4.0	0.0	0.0	0.0
管理栄養士	290.5	295.6	317.3	5.1	21.7	26.8
栄養士	38.3	40.6	30.7	2.3	△ 9.9	△ 7.6

	福島県					
	平成22年 (2010)	平成23年 (2011)	平成24年 (2012)	平成22年～23年 増減数	平成23年～24年 増減数	平成22年～24年 増減数
	(A)	(B)	(C)	(B) - (A)	(C) - (B)	(C) - (A)
総数 <sup>1)</sup>	30 100.1	28 965.3	29 452.8	△ 1134.8	487.5	△ 647.3
医師	2 529.9	2 472.7	2 402.5	△ 57.2	△ 70.2	△ 127.4
常勤 <sup>2)</sup>	1 949	1 905	1 893	△ 44	△ 12	△ 56
非常勤	580.9	567.7	509.5	△ 13.2	△ 58.2	△ 71.4
歯科医師	171.0	153.0	148.2	△ 18.0	△ 4.8	△ 22.8
常勤 <sup>2)</sup>	154	135	132	△ 19	△ 3	△ 22
非常勤	17.0	18.0	16.2	1.0	△ 1.8	△ 0.8
薬剤師	607.1	577.8	596.3	△ 29.3	18.5	△ 10.8
看護師	10 421.0	10 232.5	10 410.1	△ 188.5	177.6	△ 10.9
准看護師	3 682.6	3 130.9	3 070.3	△ 551.7	△ 60.6	△ 612.3
診療放射線技師	642.8	632.9	660.8	△ 9.9	27.9	18.0
診療エックス線技師	3.0	3.0	2.0	0.0	△ 1.0	△ 1.0
臨床検査技師	844.7	844.2	851.5	△ 0.5	7.3	6.8
衛生検査技師	2.5	2.5	3.5	0.0	1.0	1.0
管理栄養士	305.2	297.2	318.6	△ 8.0	21.4	13.4
栄養士	108.5	97.9	110.0	△ 10.6	12.1	1.5

注：1) 総数には、医師、歯科医師、薬剤師、看護師、准看護師、診療放射線技師、診療エックス線技師、臨床検査技師、衛生検査技師、管理栄養士及び栄養士以外の職種を含む。

2) 医師及び歯科医師の「常勤」は、実人員である。

## 二次医療圏一市区町村対応表

### 03 岩手県

二次医療圏	市区町村名							
0301 盛岡	盛岡市	八幡平市	雫石町	葛巻町	岩手町	滝沢村	紫波町	矢巾町
0302 岩手中部	花巻市	北上市	遠野市	西和賀町				
0303 胆江	奥州市	金ヶ崎町						
0304 両磐	一関市	平泉町	藤沢町(平成24年調査時は一関市に編入)					
0305 気仙	大船渡市	陸前高田市	住田町					
0306 釜石	釜石市	大槌町						
0307 宮古	宮古市	山田町	岩泉町	田野畑村				
0308 久慈	久慈市	普代村	野田村	洋野町				
0309 二戸	二戸市	軽米町	九戸村	一戸町				

### 04 宮城県

二次医療圏	市区町村名							
0401 仙南	白石市	角田市	蔵王町	七ヶ宿町	大河原町	村田町	柴田町	川崎町
0403 仙台	白石市 丸森町	名取市 泉区 富谷町	岩沼市 塩竈市 大衡村	亶理町 多賀城市	山元町 松島町	青葉区 七ヶ浜町	宮城野区 利府町	若林区 大和町 太白区 大郷町
0406 大崎	大崎市	色麻町	加美町	涌谷町	美里町			
0407 栗原	栗原市							
0408 登米	登米市							
0409 石巻	石巻市	東松島市	女川町					
0410 気仙沼	気仙沼市	南三陸町						

### 07 福島県

二次医療圏	市区町村名							
0701 県北	福島市	二本松市	伊達市	本宮市	桑折町	国見町	川俣町	大玉村
0702 県中	郡山市 浅川町	須賀川市 古殿町	田村市 三春町	鏡石町 小野町	天栄村	石川町	玉川村	平田村
0703 県南	白河市 鮫川村	西郷村	泉崎村	中島村	矢吹町	棚倉町	矢祭町	塙町
0704 会津	会津若松市 柳津町	喜多方市 三島町	北塩原村 金山町	西会津町 昭和村	磐梯町 会津美里町	猪苗代町	会津坂下町	湯川村
0705 南会津	下郷町	檜枝岐村	只見町	南会津町				
0706 相双	相馬市 浪江町	南相馬市 葛尾村	広野町 新地町	楡葉町 飯館村	富岡町	川内村	大熊町	双葉町
0707 いわき	いわき市							



**リサイクル適性 (A)**

この印刷物は、印刷用の紙へ  
リサイクルできます。