

## 集計結果について

## 施設類型別集計

## 再入院に係る調査

- 平成 21 年度調査対象医療機関数及び分析データ数年次推移
- 年度別・再入院率
- 前回入院と今回入院の病名同異別・退院症例に対する再入院事由比率
- 前回入院と今回入院の病名同異別・再入院事由割合
- 計画的再入院における理由の内訳（退院症例に対する再入院症例数比率）
- 予期された再入院における理由の内訳（退院症例に対する再入院症例数比率）
- 予期せぬ再入院における理由の内訳（退院症例に対する再入院症例数比率）
- 計画的再入院における理由のうち「化学療法・放射線療法のため」に該当した症例の MDC 別・退院症例に対する再入院比率
- 計画的再入院における理由のうち「化学療法・放射線療法のため」に該当した症例の MDC 別・再入院割合
- 計画的再入院における理由のうち「化学療法・放射線療法のため」に該当した疾患名別（上位 15 疾患）・退院症例に対する再入院比率
- 計画的再入院における理由のうち「化学療法・放射線療法のため」に該当した疾患名別（上位 15 疾患）・再入院割合
- 計画的再入院における理由のうち「化学療法・放射線療法あり」を除いた前回入院と今回入院の病名同異別・退院症例に対する再入院事由比率
- 前回再入院からの期間別・退院症例に対する再入院比率
- 前回再入院からの期間別・再入院割合
- 計画的再入院における理由のうち「化学療法・放射線療法のため」の期間別・退院症例に対する再入院比率
- 計画的再入院における理由のうち「化学療法・放射線療法のため」の期間別・再入院割合
- 計画的再入院における理由のうち「検査入院後手術のため」と「計画的手術・処置のため」の期間別・退院症例に対する再入院比率
- 計画的再入院における理由のうち「検査入院後手術のため」と「計画的手術・処置のため」の期間別・再入院割合
- 計画的再入院における理由のうち「検査入院後手術のため」と「計画的手術・処置のため」に該当した症例の MDC 別・退院症例に対する再入院比率
- 計画的再入院における理由のうち「検査入院後手術のため」と「計画的手術・処置のため」に該当した症例の MDC 別・再入院割合
- 計画的再入院における理由のうち「検査入院後手術のため」と「計画的手術・処置のため」に該当した疾患名別（上位 15 疾患）・退院症例に対する再入院比率

- 計画的再入院における理由のうち「検査入院後手術のため」と「計画的手術・処置のため」に該当した疾患名別（上位 15 疾患）・再入院割合
- 同一病名で「化学療法・放射線療法あり」の再入院回数別在院日数
- 1 患者あたりの再入院回数（退院症例数／実患者数）

## 再転棟に係る調査

- 平成 21 年度調査対象医療機関数及び分析データ数
- 年度別・再転棟率
- 前回一般病棟と今回一般病棟の病名同異別・退院症例に対する再転棟事由比率
- 前回一般病棟と今回一般病棟の病名同異別・再転棟事由割合
- 計画的再転棟における理由の内訳（退院症例に対する再転棟数比率）
- 予期された再転棟における理由の内訳（退院症例に対する再転棟数比率）
- 予期せぬ再転棟における理由の内訳（退院症例に対する再転棟数比率）
- MDC 別・退院症例に対する再転棟比率
- MDC 別・再転棟割合
- 前回一般病棟から今回一般病棟への転棟期間別・退院症例に対する再転棟比率

## 医療機関別集計

- 医療機関別再入院率
- 医療機関別再転棟率

図表1 平成21年度調査対象医療機関数及び分析データ数年次推移

再入院に係る調査

平成21年度調査データ

1.調査対象病院数と調査病院数

施設類型	H21DPC調査対象病院数	再入院調査対象病院数(A)			回答病院数(B)			回答病院率(B/A)		
		H19	H20	H21	H19	H20	H21	H19	H20	H21
平成15年度新規DPC対象病院	82	82	82	82	82	82	82	100.0%	100.0%	100.0%
平成16年度新規DPC対象病院	62	62	62	62	62	62	62	100.0%	100.0%	100.0%
平成18年度新規DPC対象病院	215	215	215	215	215	215	215	100.0%	100.0%	100.0%
平成20年度新規DPC対象病院	356	356	356	356	356	356	356	100.0%	100.0%	100.0%
平成21年度新規DPC対象病院	567	567	567	567	567	567	567	100.0%	100.0%	100.0%
平成18,19年度新規DPC準備病院	129	129	129	129	129	129	129	100.0%	100.0%	100.0%
平成20年度新規DPC準備病院	132		131	132		131	132		100.0%	100.0%
平成21年度新規DPC準備病院	64			64			64			100.0%
総計	1,607	1,411	1,542	1,607	1,411	1,542	1,607	100.0%	100.0%	100.0%

2.施設類型別分析対象症例数と分析対象回答症例数

施設類型	H21DPC調査対象症例数	分析対象退院症例数(C)			分析対象再入院症例数(D) <sup>※1</sup>			分析対象回答症例数(E)		
		H19	H20	H21	H19	H20	H21	H19	H20	H21
平成15年度新規DPC対象病院	82	367,407	378,957	390,658	42,533	45,678	48,502	42,509	45,667	48,496
平成16年度新規DPC対象病院	62	145,825	147,572	151,040	15,925	16,637	17,377	15,923	16,636	17,376
平成18年度新規DPC対象病院	215	568,959	579,213	595,186	59,770	62,981	66,931	59,748	62,933	66,918
平成20年度新規DPC対象病院	356	685,412	698,887	710,775	72,072	77,040	80,371	72,063	77,035	80,354
平成21年度新規DPC対象病院	567	841,527	864,716	882,515	86,821	93,201	99,864	86,790	93,194	99,846
平成18,19年度新規DPC準備病院	129	99,327	102,915	104,669	9,998	11,168	11,966	9,991	11,158	11,966
平成20年度新規DPC準備病院	132		134,871	140,394		13,761	14,901		13,761	14,901
平成21年度新規DPC準備病院	64			76,701			8,470			8,470
総計	1,607	2,708,458	2,907,131	3,051,938	287,119	320,468	348,382	267,024	320,394	348,327

3.再入院率と回答率

施設類型	H21DPC調査対象症例数	再入院率(D/C)			回答症例率(E/D)		
		H19	H20	H21	H19	H20	H21
平成15年度新規DPC対象病院	82	11.6%	12.1%	12.4%	99.94%	99.98%	99.99%
平成16年度新規DPC対象病院	62	10.9%	11.3%	11.5%	99.99%	99.99%	99.99%
平成18年度新規DPC対象病院	215	10.5%	10.9%	11.2%	99.96%	99.92%	99.98%
平成20年度新規DPC対象病院	356	10.5%	11.0%	11.3%	99.99%	99.99%	99.98%
平成21年度新規DPC対象病院	567	10.3%	10.8%	11.3%	99.96%	99.99%	99.98%
平成18,19年度新規DPC準備病院	129	10.1%	10.9%	11.4%	99.93%	100.00%	100.00%
平成20年度新規DPC準備病院	132		10.2%	10.6%		100.00%	100.00%
平成21年度新規DPC準備病院	64			11.0%			100.00%
総計	1,607	10.5%	11.0%	11.4%	99.97%	99.98%	99.98%

※1:平成21年度データの分析対象症例数は12月末時点で病院から提出された7月～10月データにクリーニング処理を施した後、一部重複入院の患者を異時点対象とした症例数である

図表2-① 年度別・再入院率

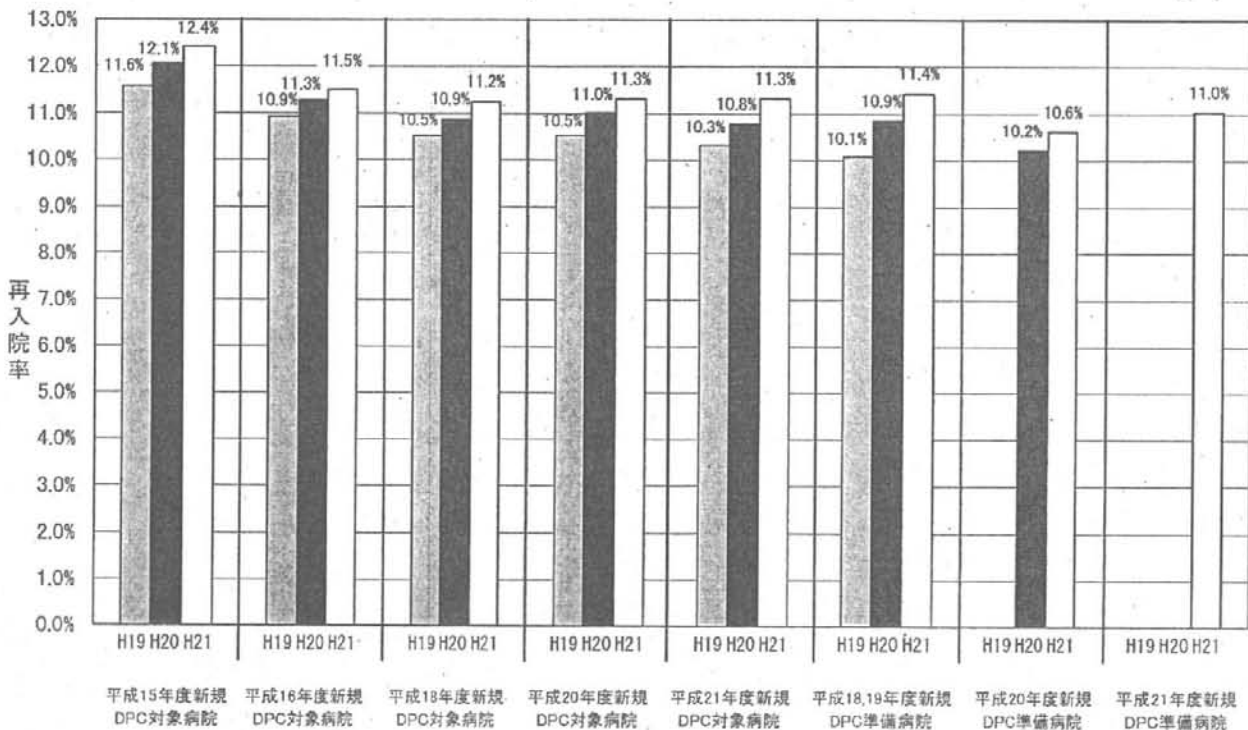

施設類型・年度

図表2-②-1 前回入院と今回入院の病名同異別・退院症例に対する再入院事由比率

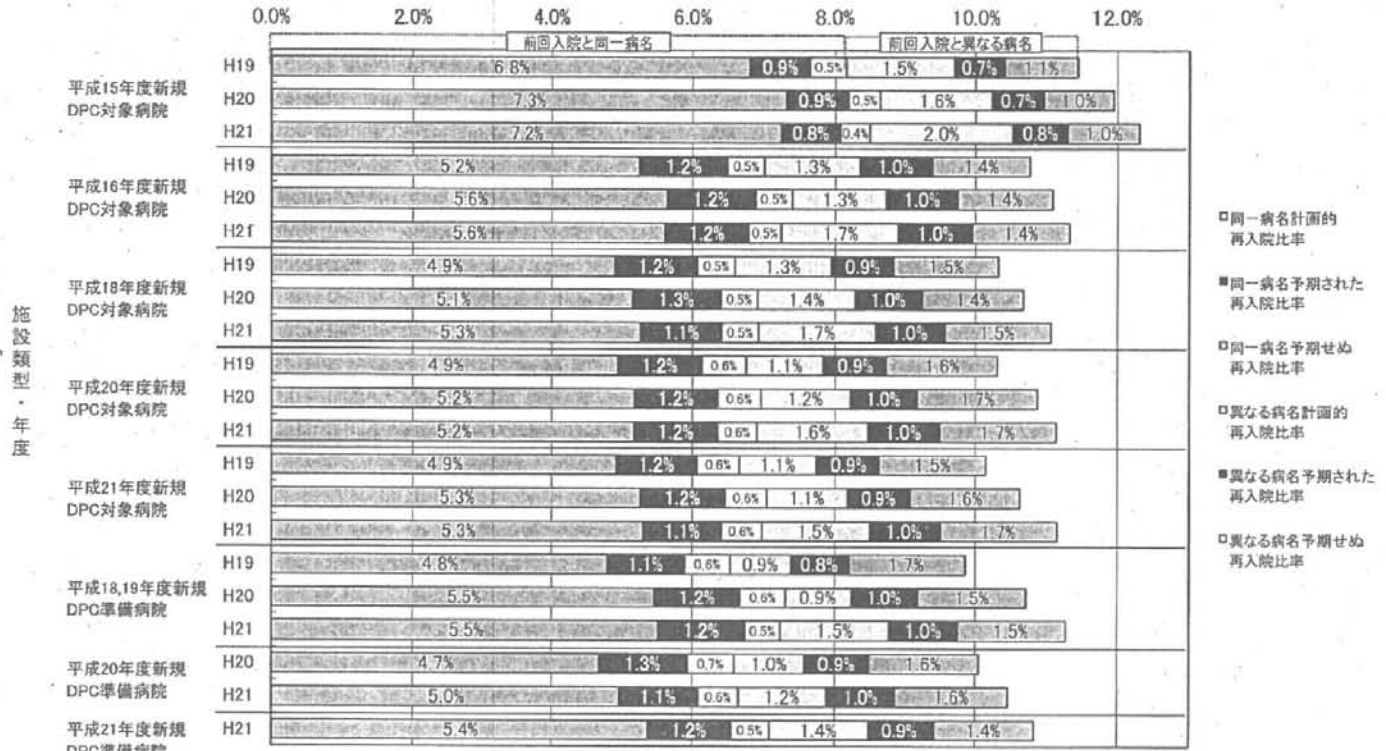

※病名の同異は前回入院の「医療資源を最も投入した傷病名」と今回入院の「入院の契機となった傷病名」から決定される診断群分類の上6桁の同異にて判別した

図表2-②-2 前回入院と今回入院の病名同異別・再入院事由割合

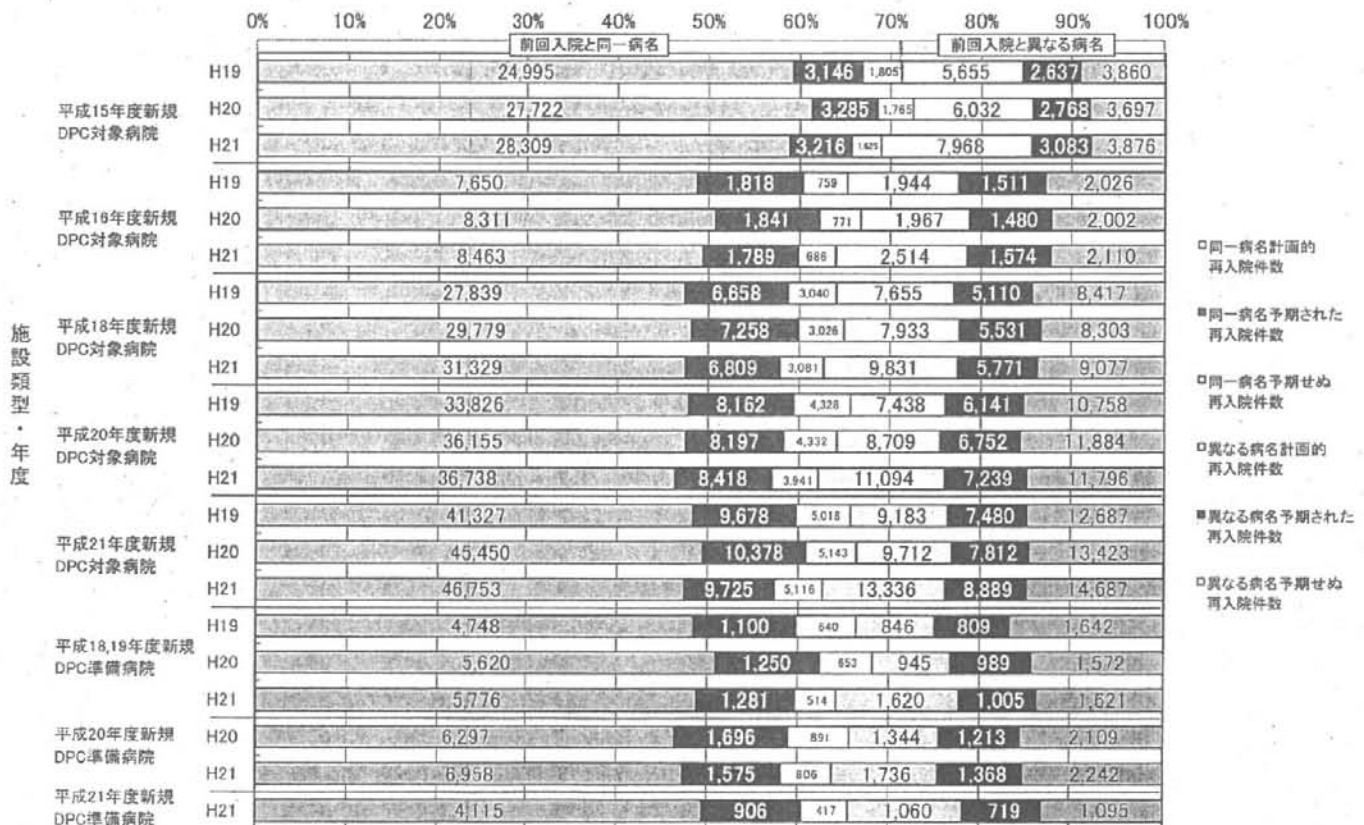

※病名の同異は前回入院の「医療資源を最も投入した傷病名」と今回入院の「入院の契機となった傷病名」から決定される診断群分類の上6桁の同異にて判別した

図表2-③ 計画的再入院における理由の内訳(退院症例に対する再入院症例数比率)

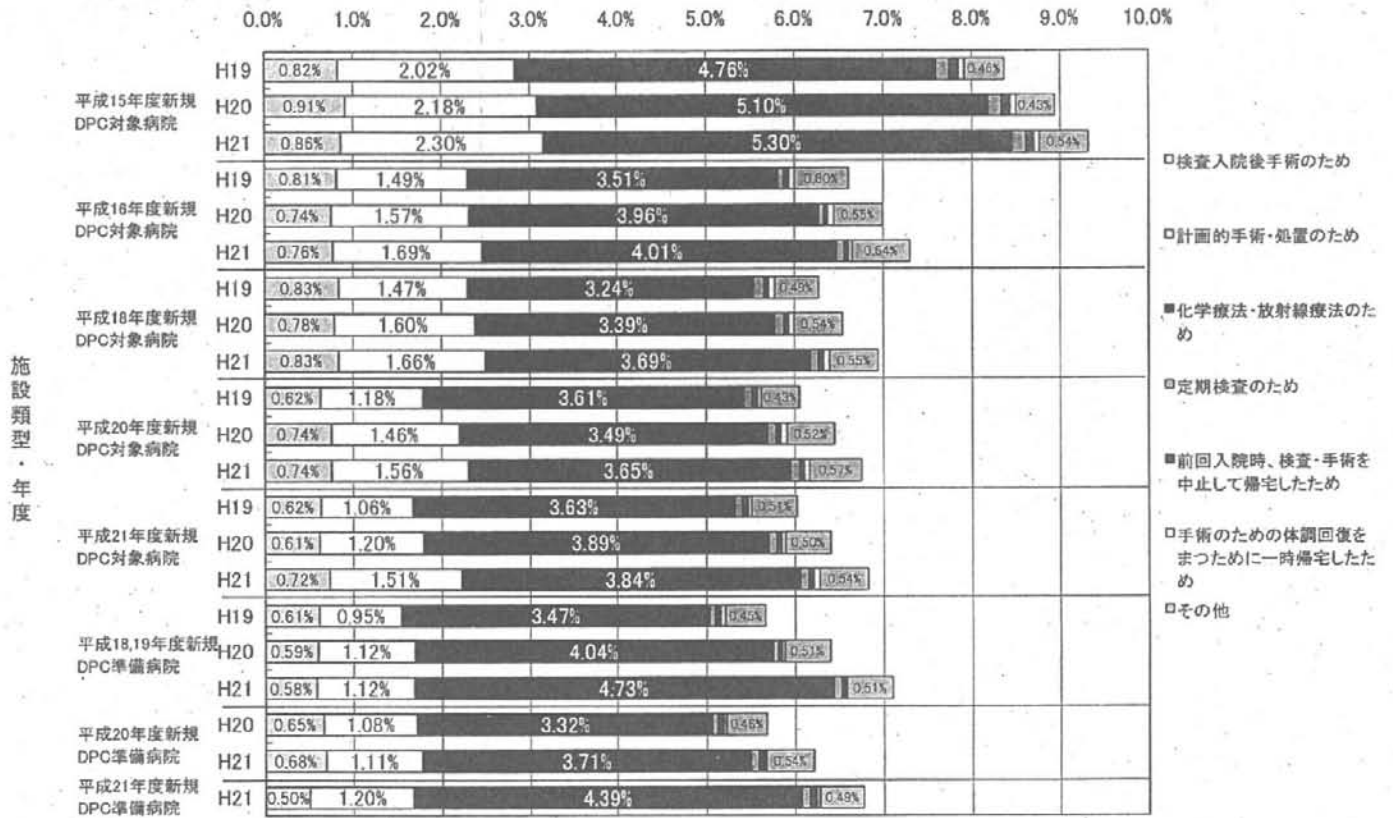

図表2-④ 予期された再入院における理由の内訳(退院症例に対する再入院症例数比率)

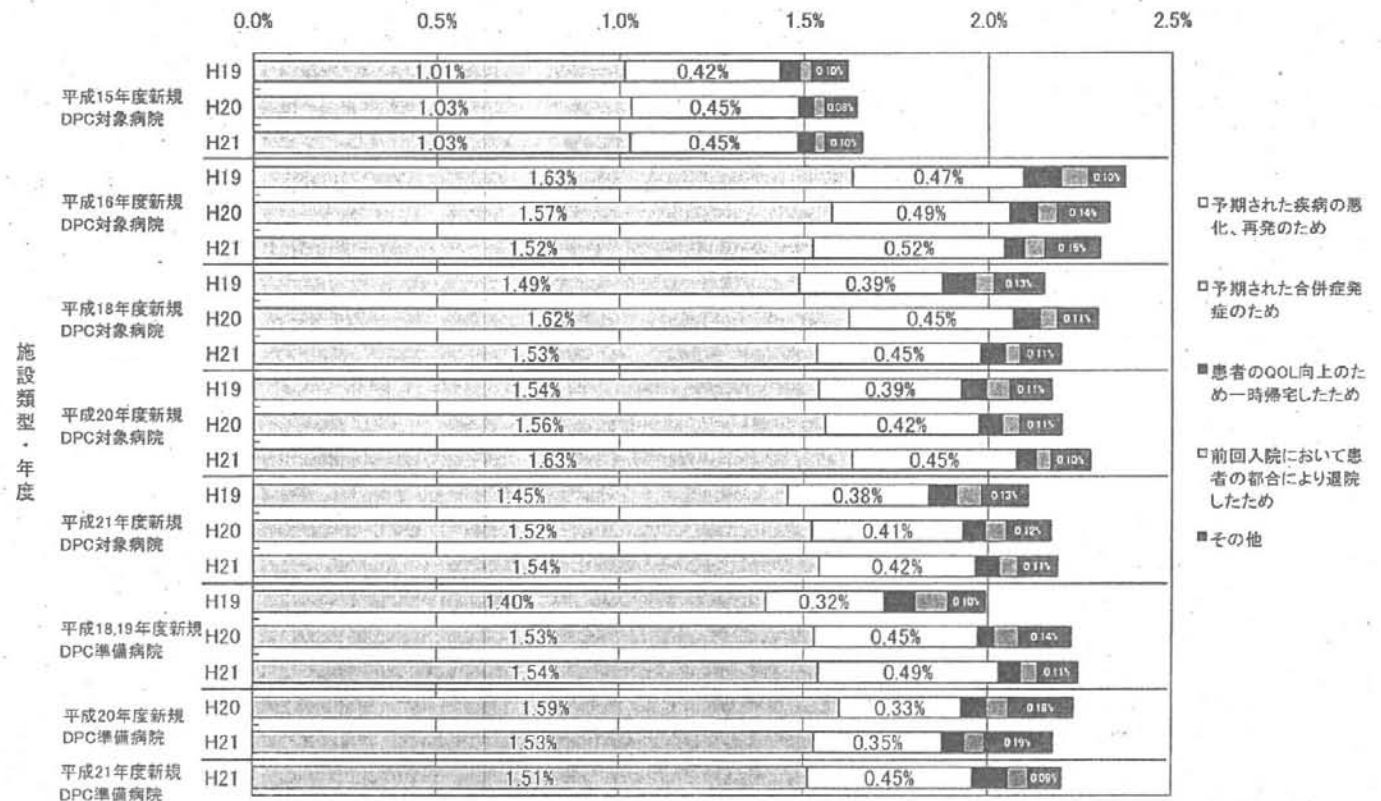



図表2-⑤ 予期せぬ再入院における理由の内訳(退院症例に対する再入院症例数比率)

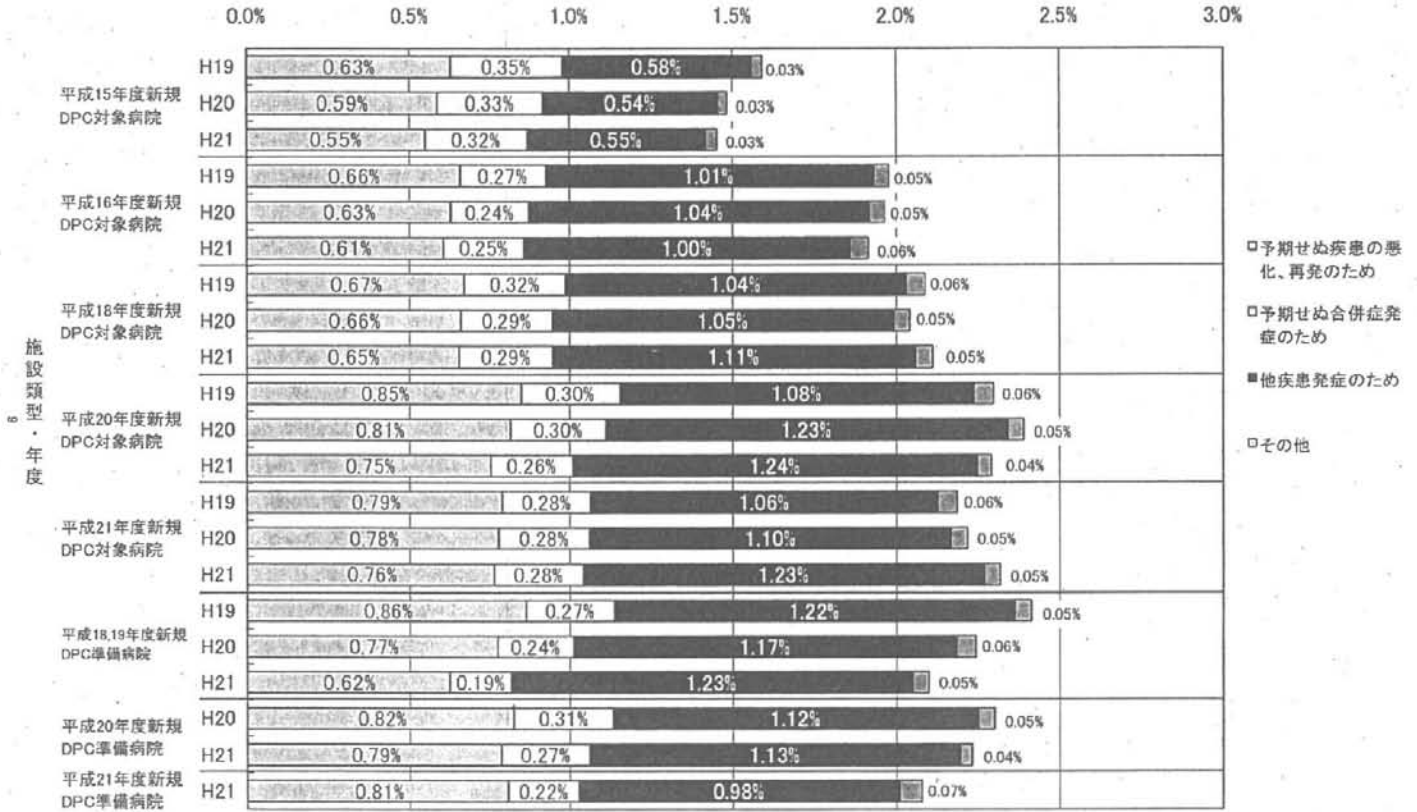

図表2-⑥-1 計画的再入院における理由のうち「化学療法・放射線療法のため」に該当した症例のMDC別・退院症例に対する再入院比率

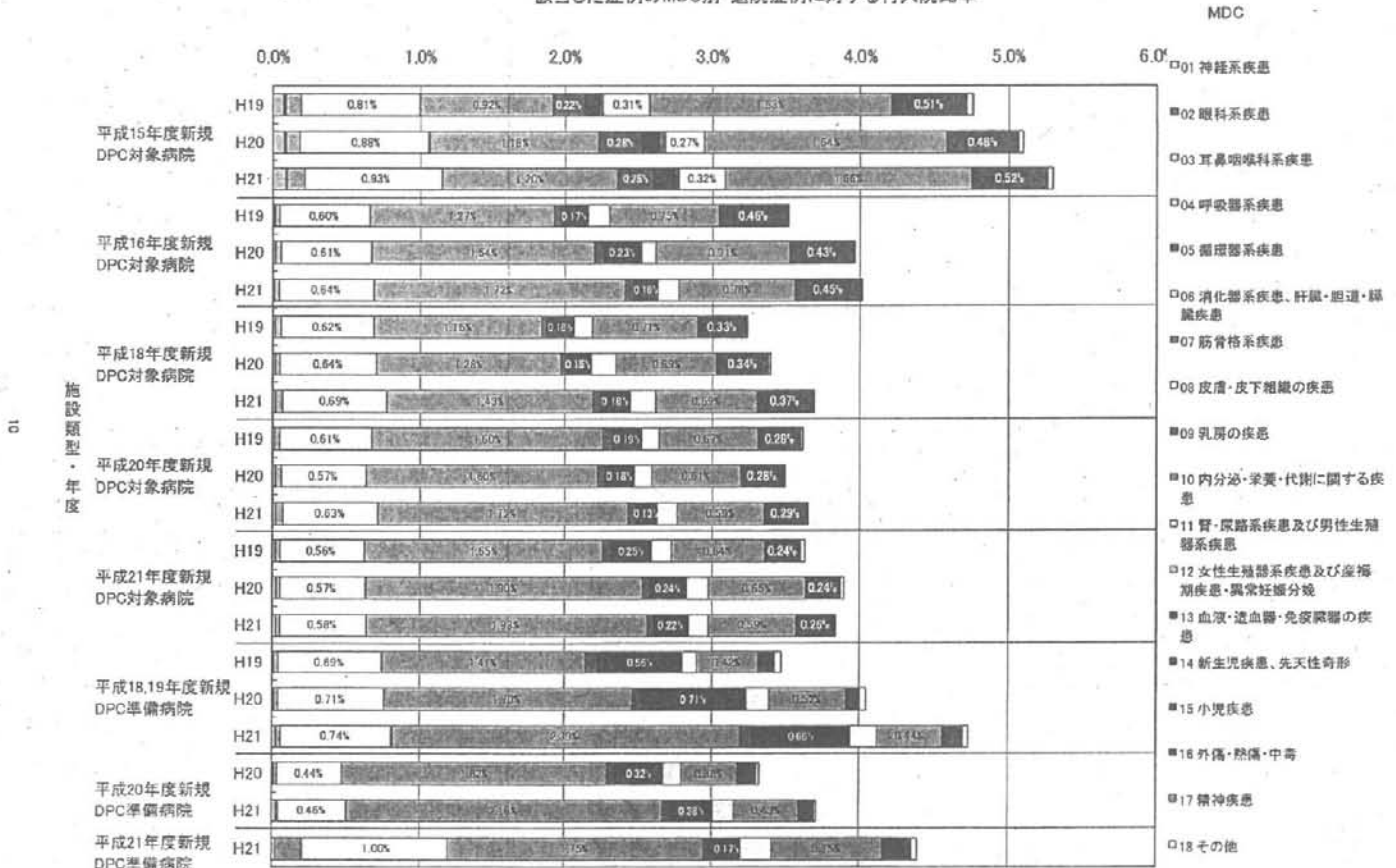

図表2-⑥-2 計画的再入院における理由のうち「化学療法・放射線療法のため」に該当した症例のMDC別・再入院割合

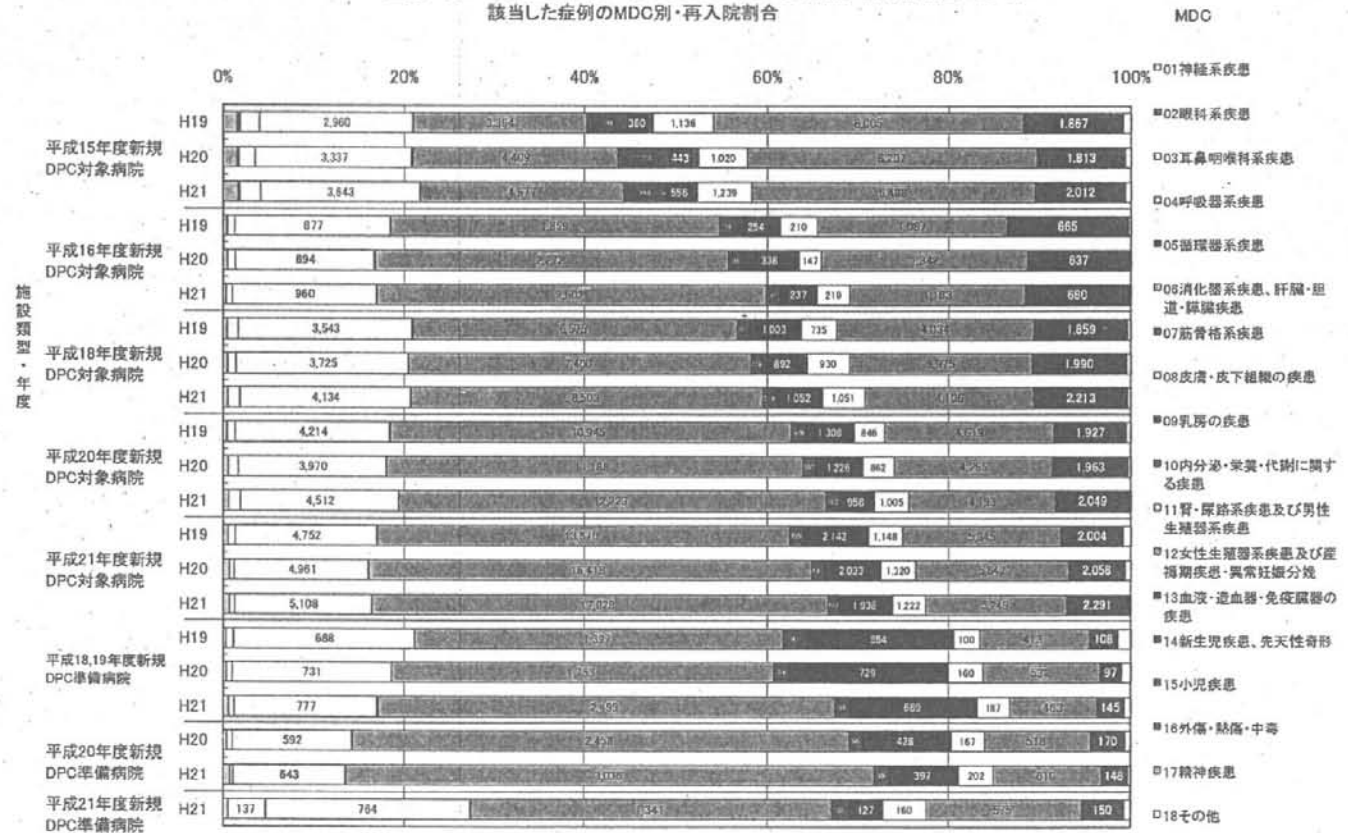

図表2-⑦-1 計画的再入院における理由のうち「化学療法・放射線療法のため」に該当した疾患名別(上位15疾患)・退院症例に対する再入院比率

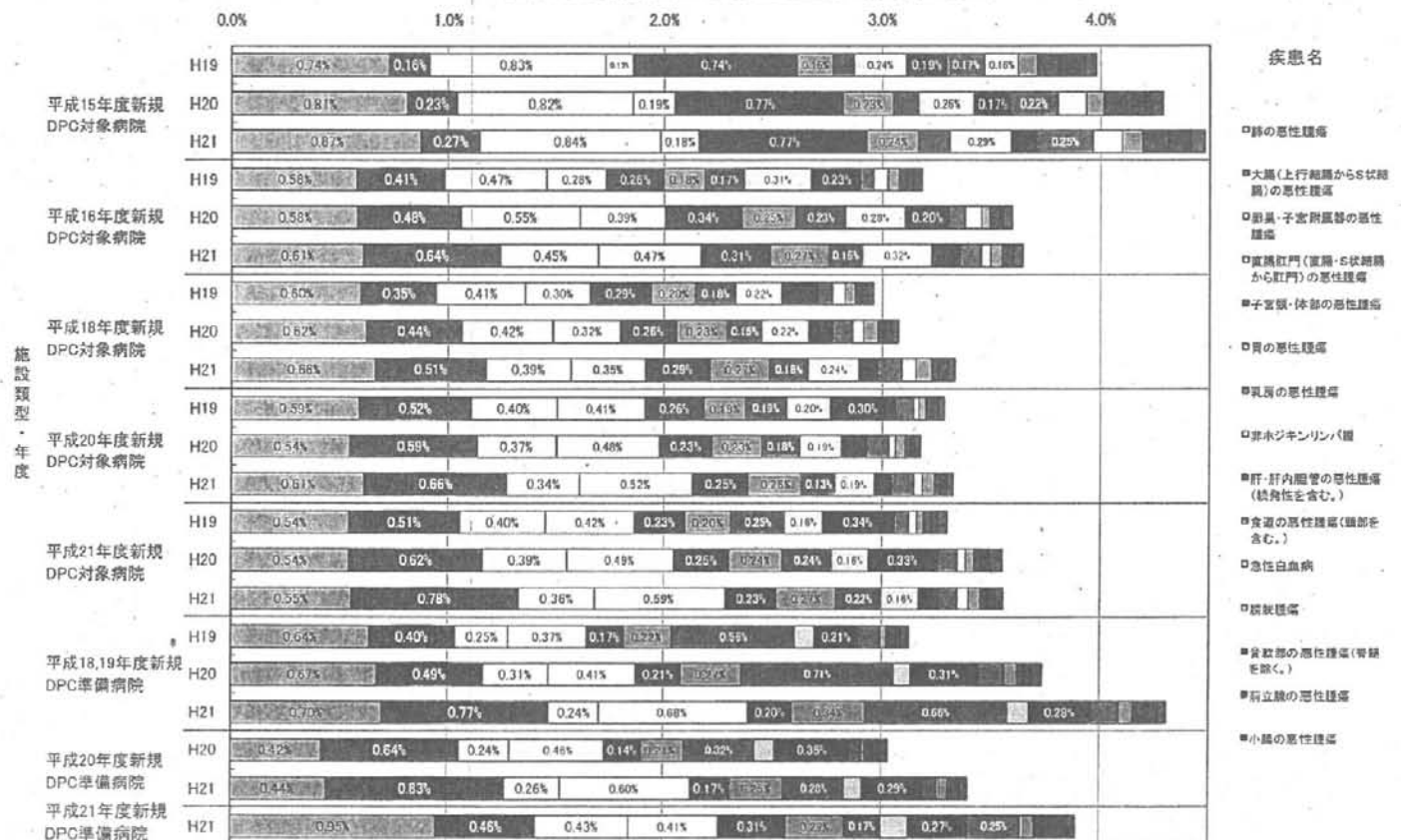

図表2-⑦-2 計画的再入院における理由のうち「化学療法・放射線療法のため」に該当した疾患名別(上位15疾患)・再入院割合

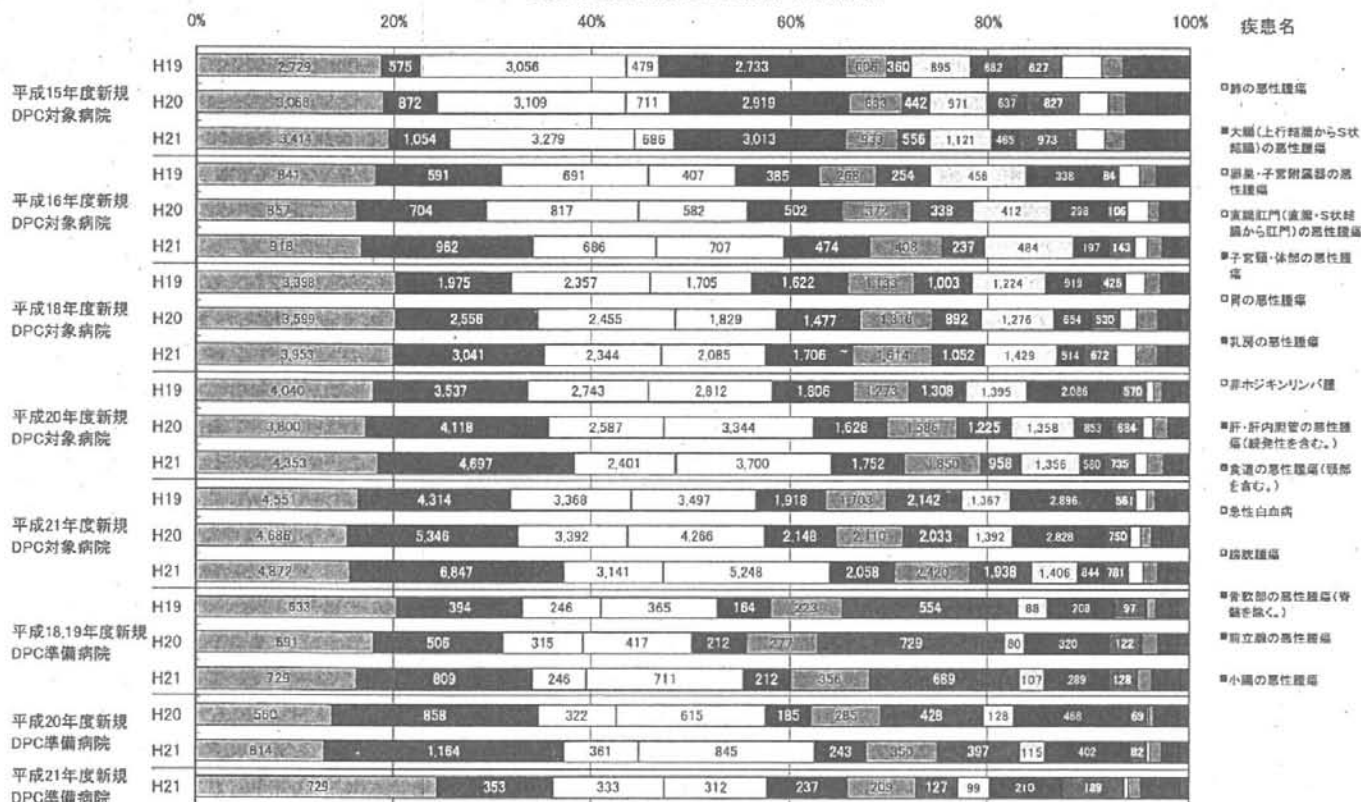

図表2-⑧ 計画的再入院における理由のうち「化学療法・放射線療法あり」を除いた前回入院と今回入院の病名同異別・退院症例に対する再入院事由比率

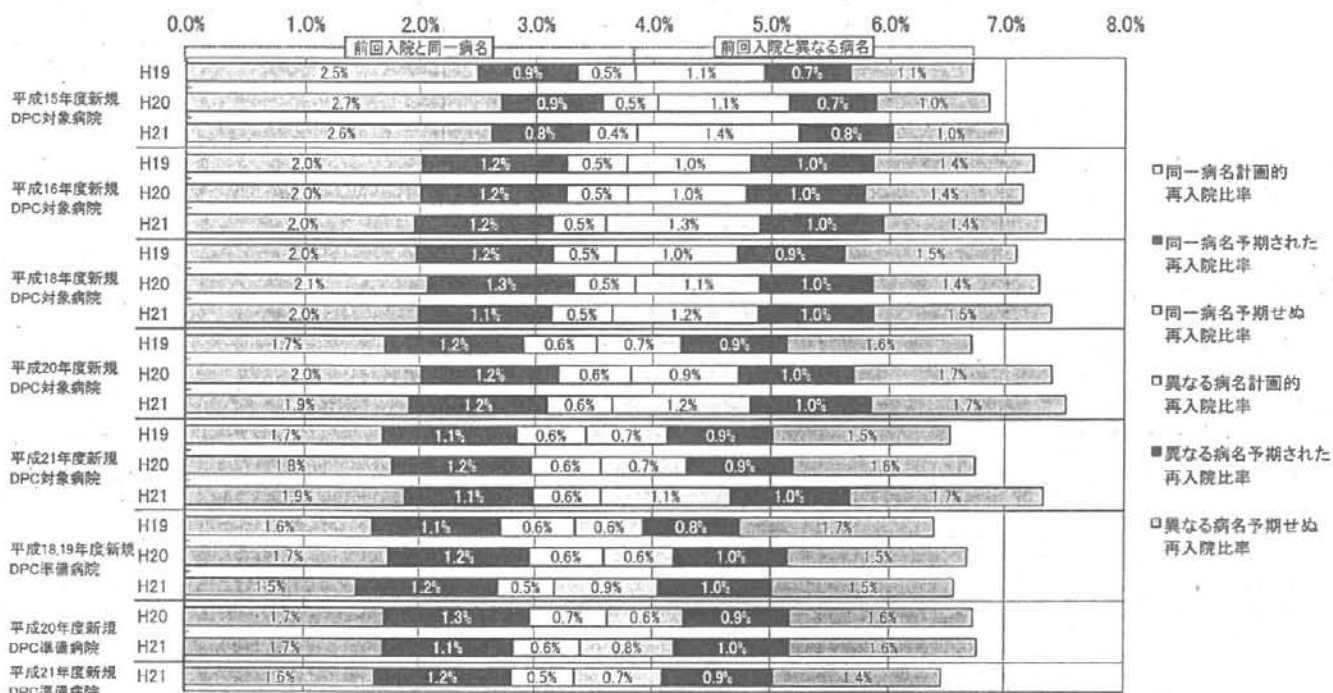

※病名の同異は前回入院の「医療資源を最も投入した傷病名」と今回入院の「入院の契機となった傷病名」から決定される診断群分類の上6桁の同異にて判別した

図表2-⑨-1 前回再入院からの期間別・退院症例に対する再入院比率

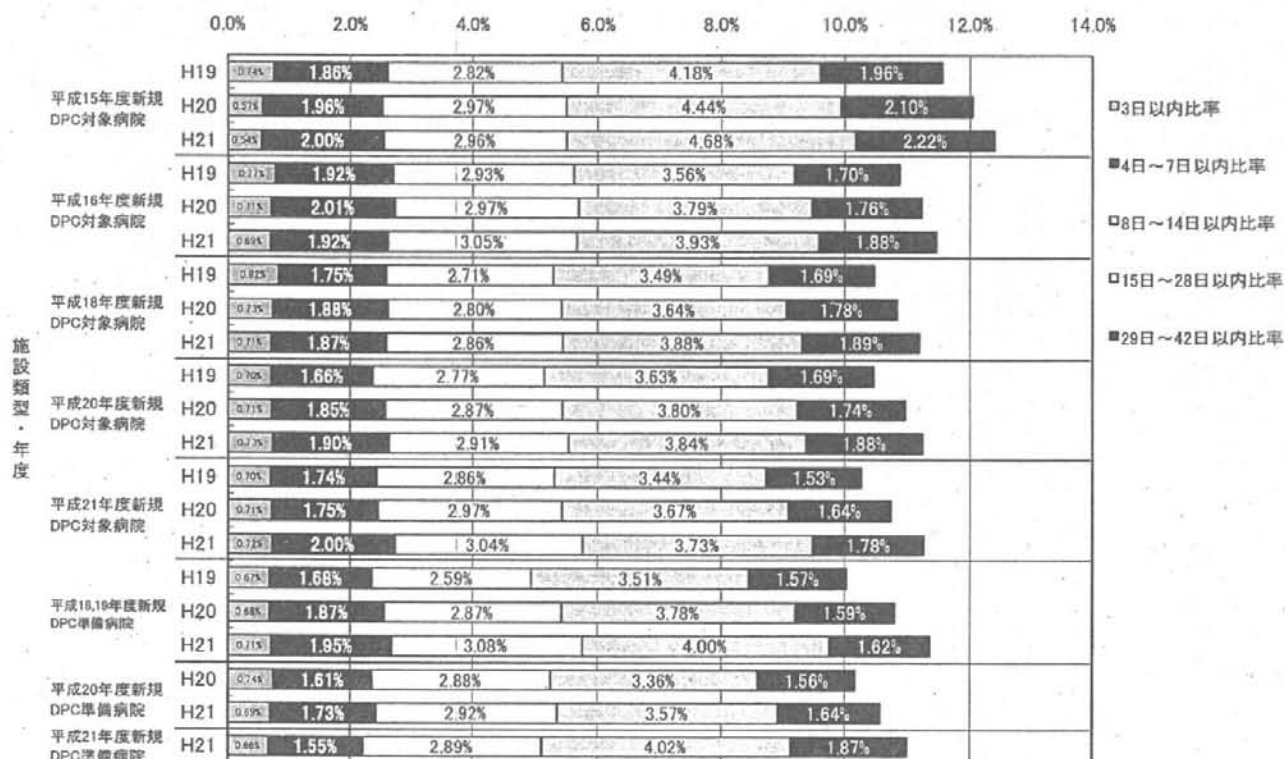

図表2-⑨-2 前回再入院からの期間別・再入院割合

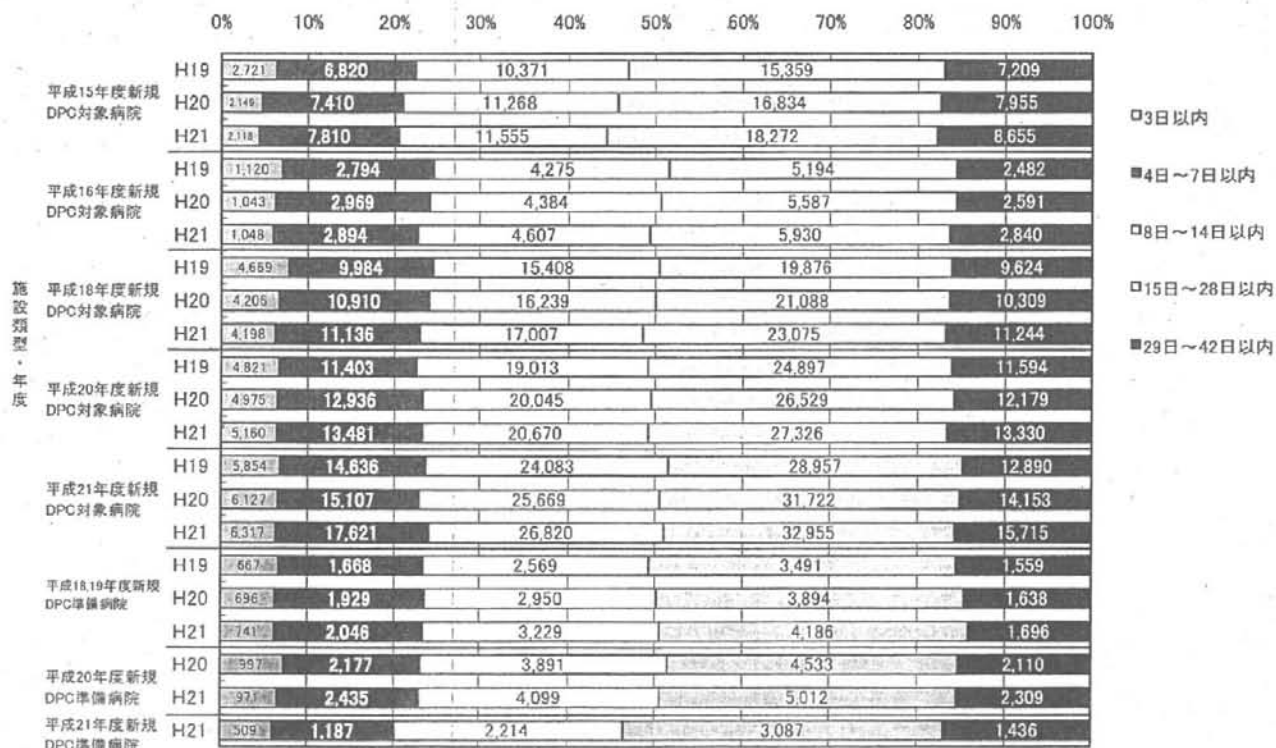



図表2-⑩-1 計画的再入院における理由のうち「化学療法・放射線療法のため」の期間別・退院症例に対する再入院比率

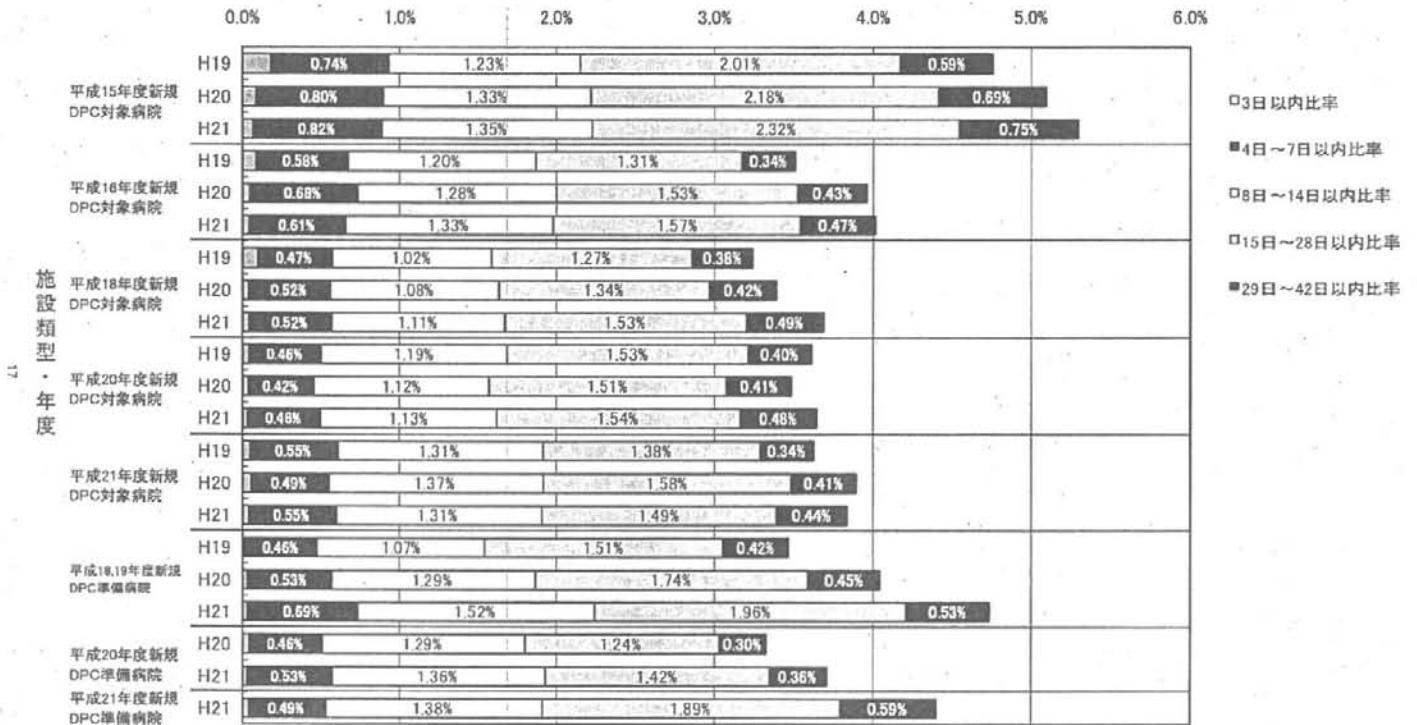

図表2-⑩-2 計画的再入院における理由のうち「化学療法・放射線療法のため」の期間別・再入院割合

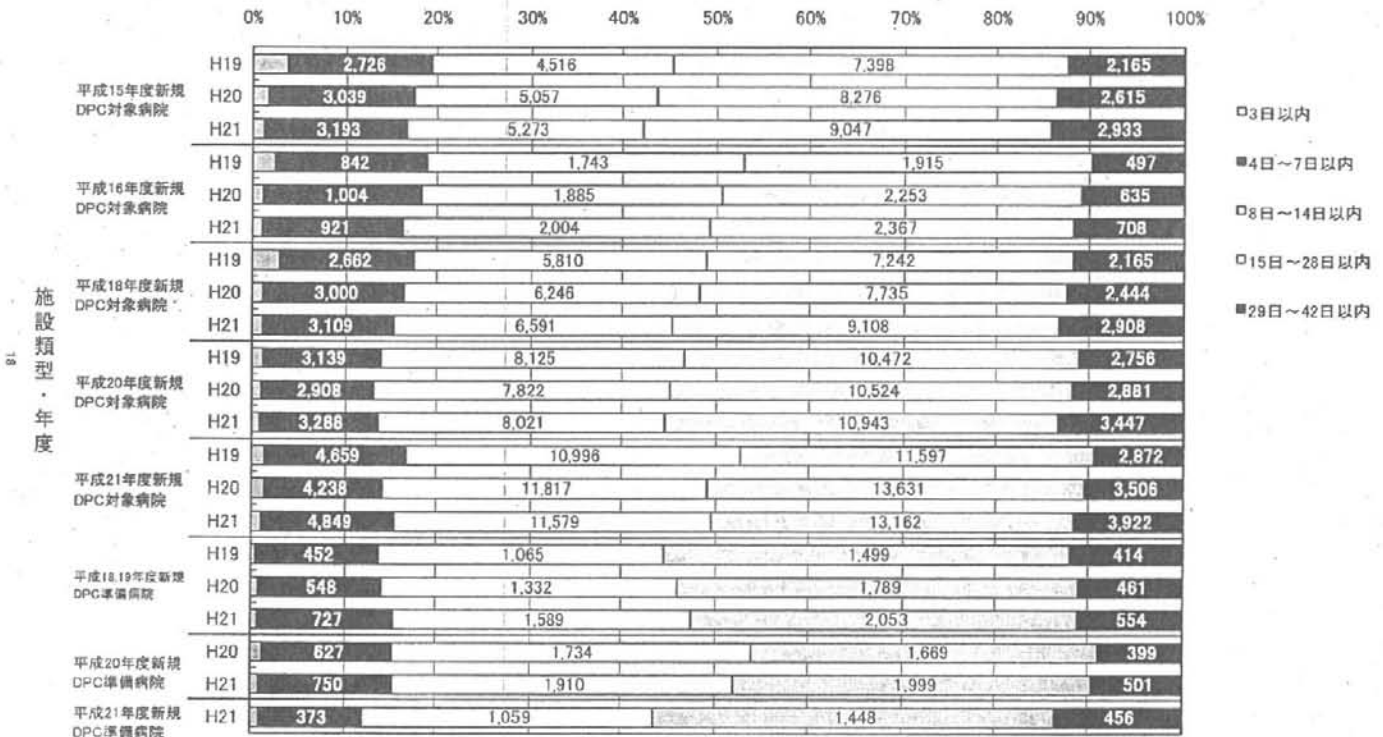

図表2-①-1 計画的再入院における理由のうち「検査入院後手術のため」と「計画的手術・処置のため」の期間別・退院症例に対する再入院比率

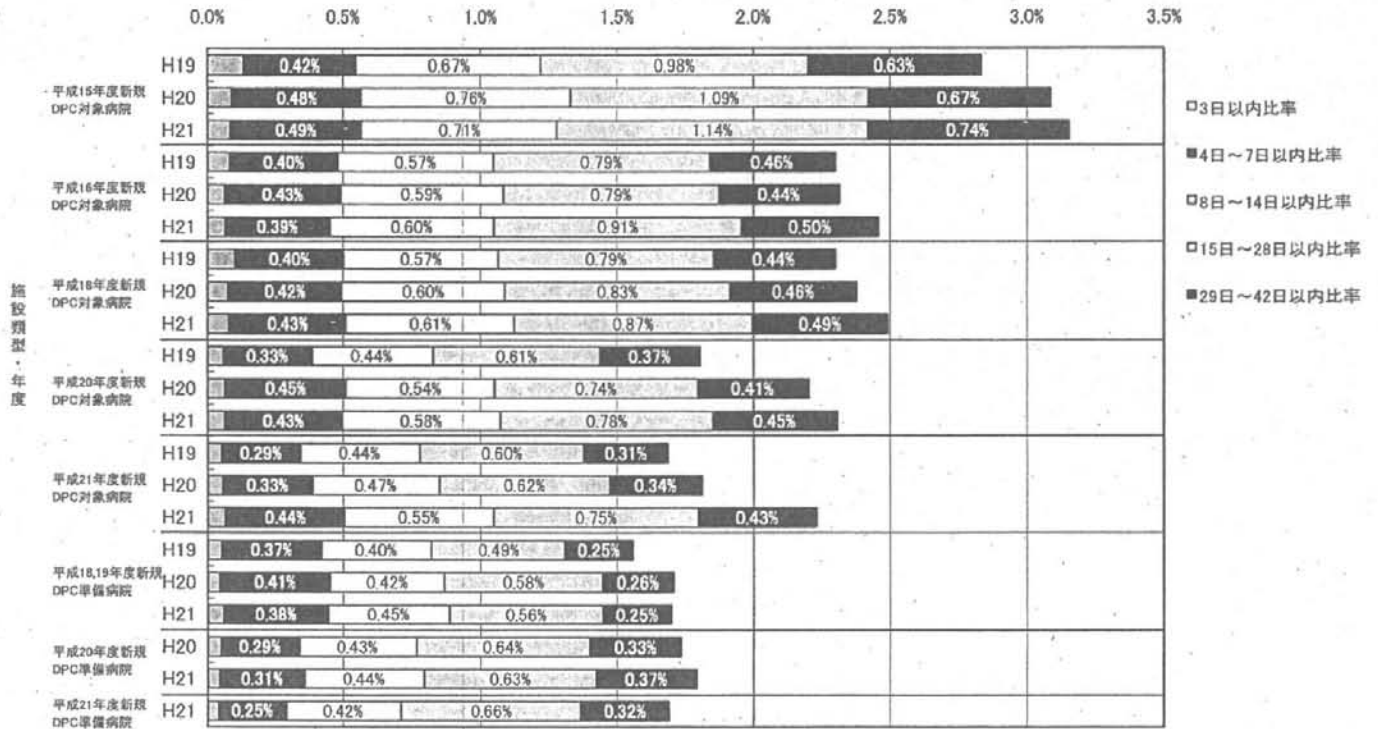

図表2-①-2 計画的再入院における理由のうち「検査入院後手術のため」と「計画的手術・処置のため」の期間別・再入院割合

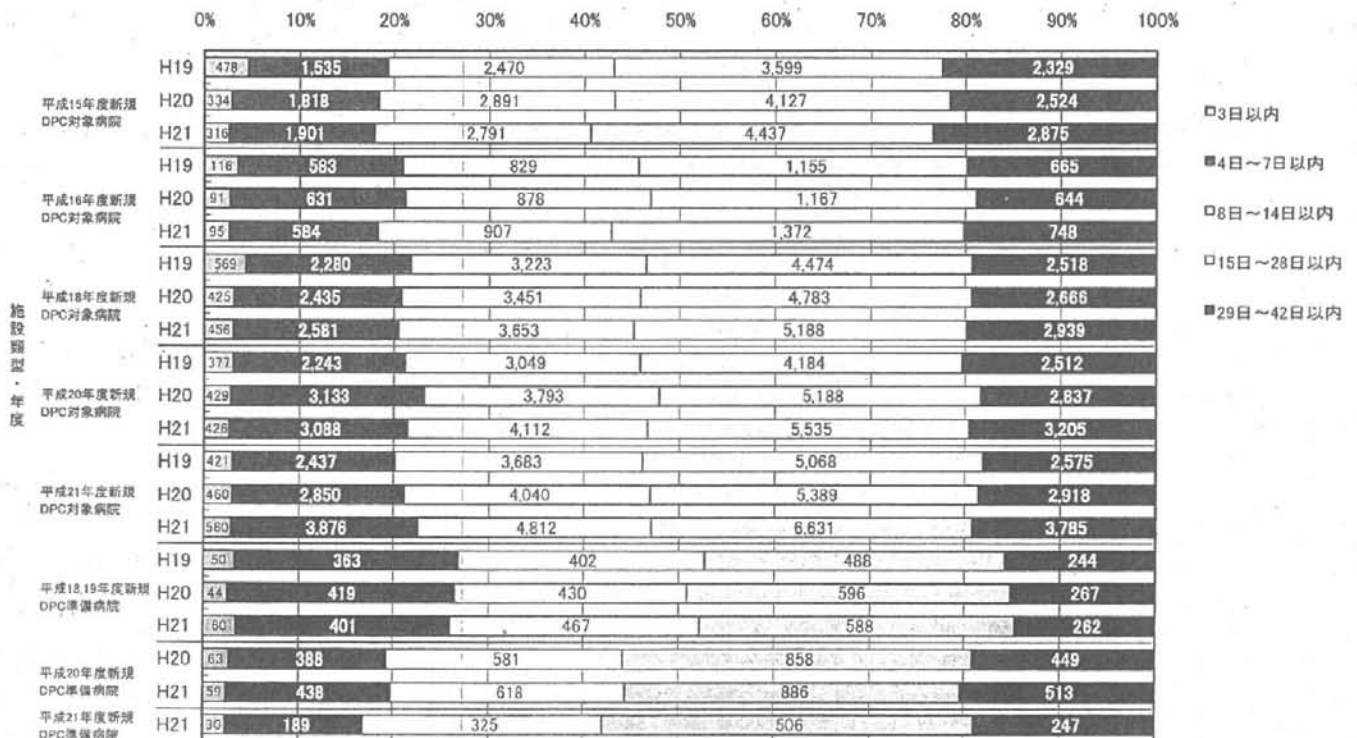

図表2-⑩-1 計画的再入院における理由のうち「検査入院後手術のため」と「計画的手術・処置のため」に該当した症例のMDC別・退院症例に対する再入院比率

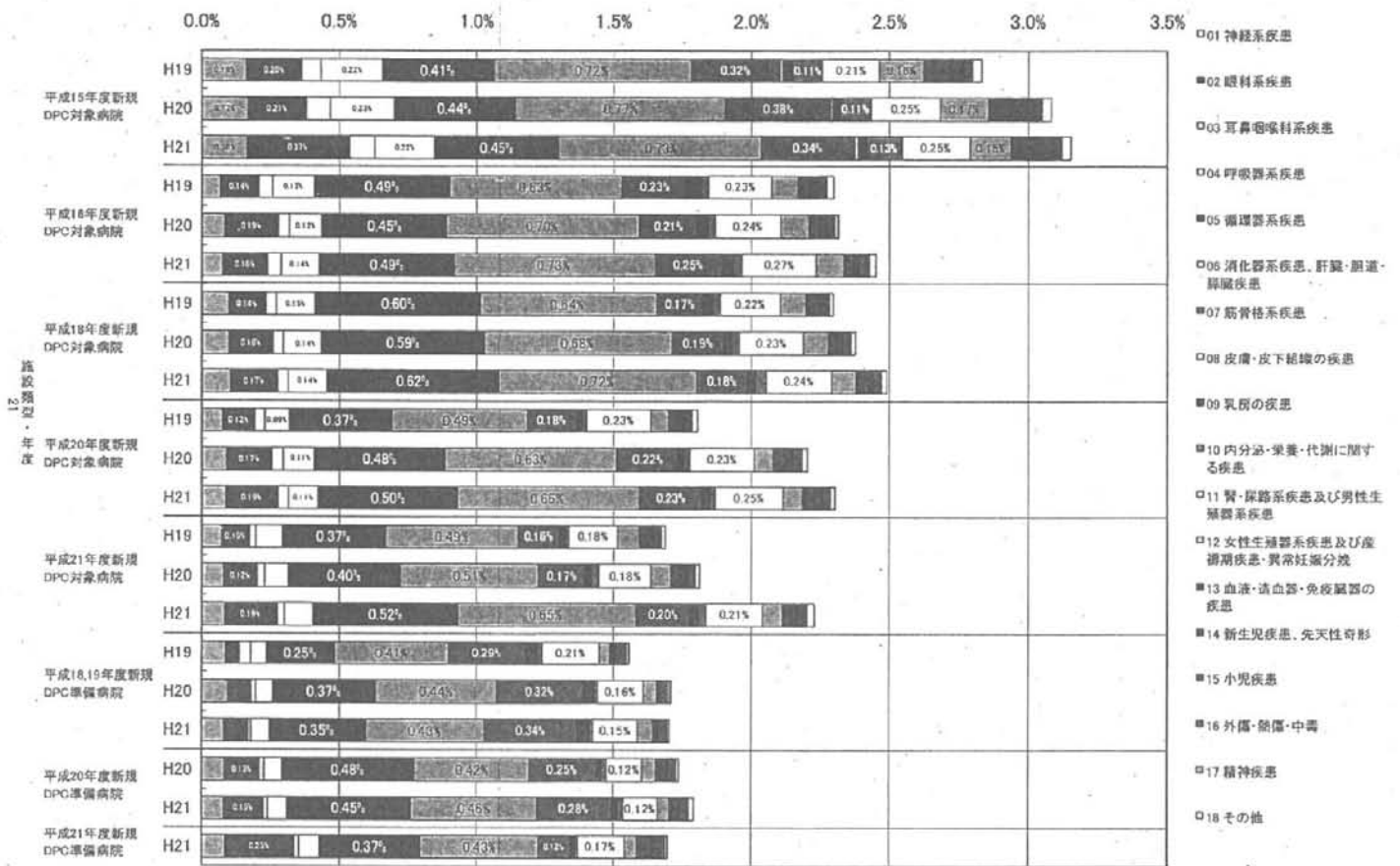

図表2-⑩-2 計画的再入院における理由のうち「検査入院後手術のため」と「計画的手術・処置のため」に該当した症例のMDC別・再入院割合

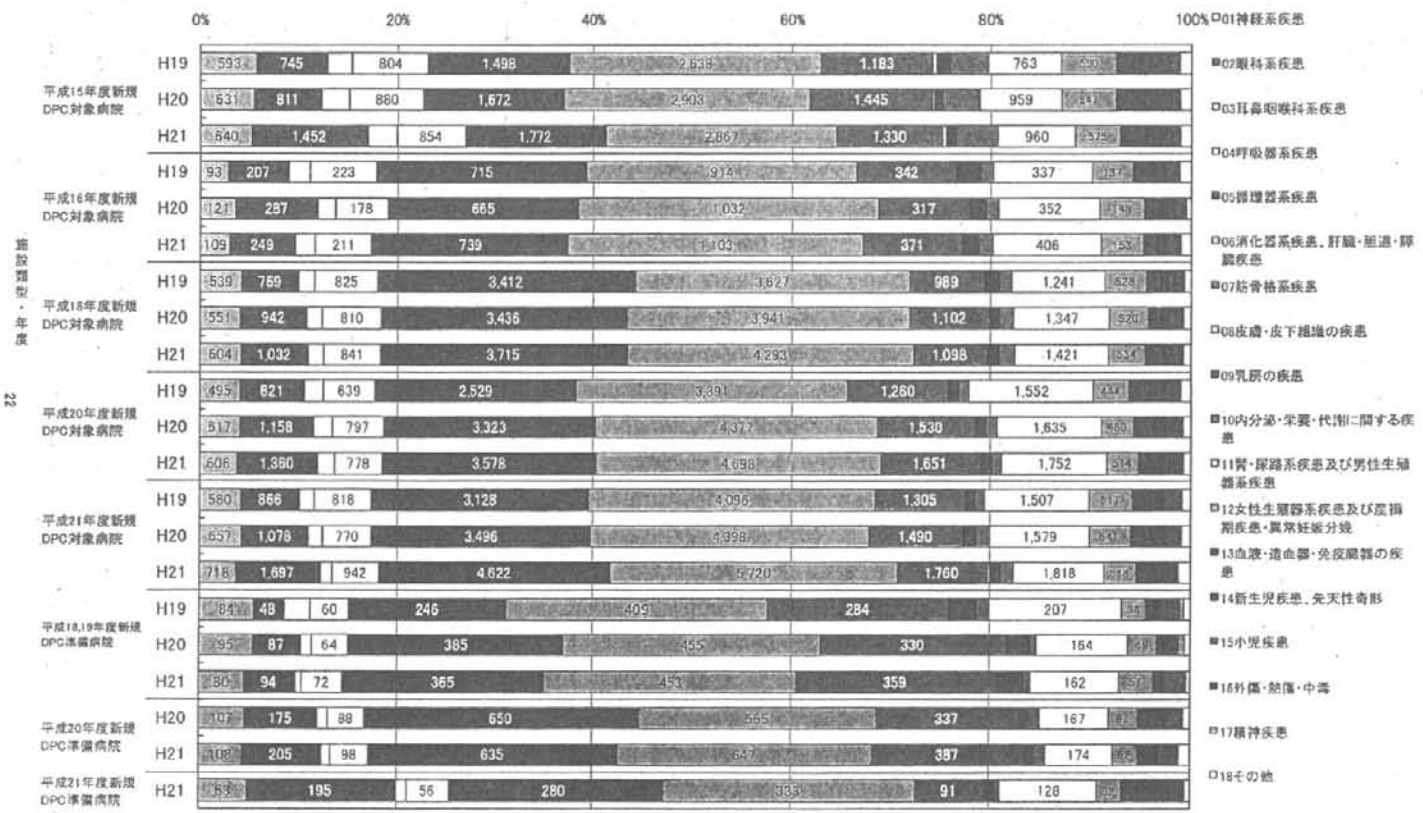

図表2-⑬-1 計画的再入院における理由のうち「検査入院後手術のため」と「計画的手術・処置のため」に該当した疾患名別(上位15疾患)・退院症例に対する再入院比率

施設類型・年度

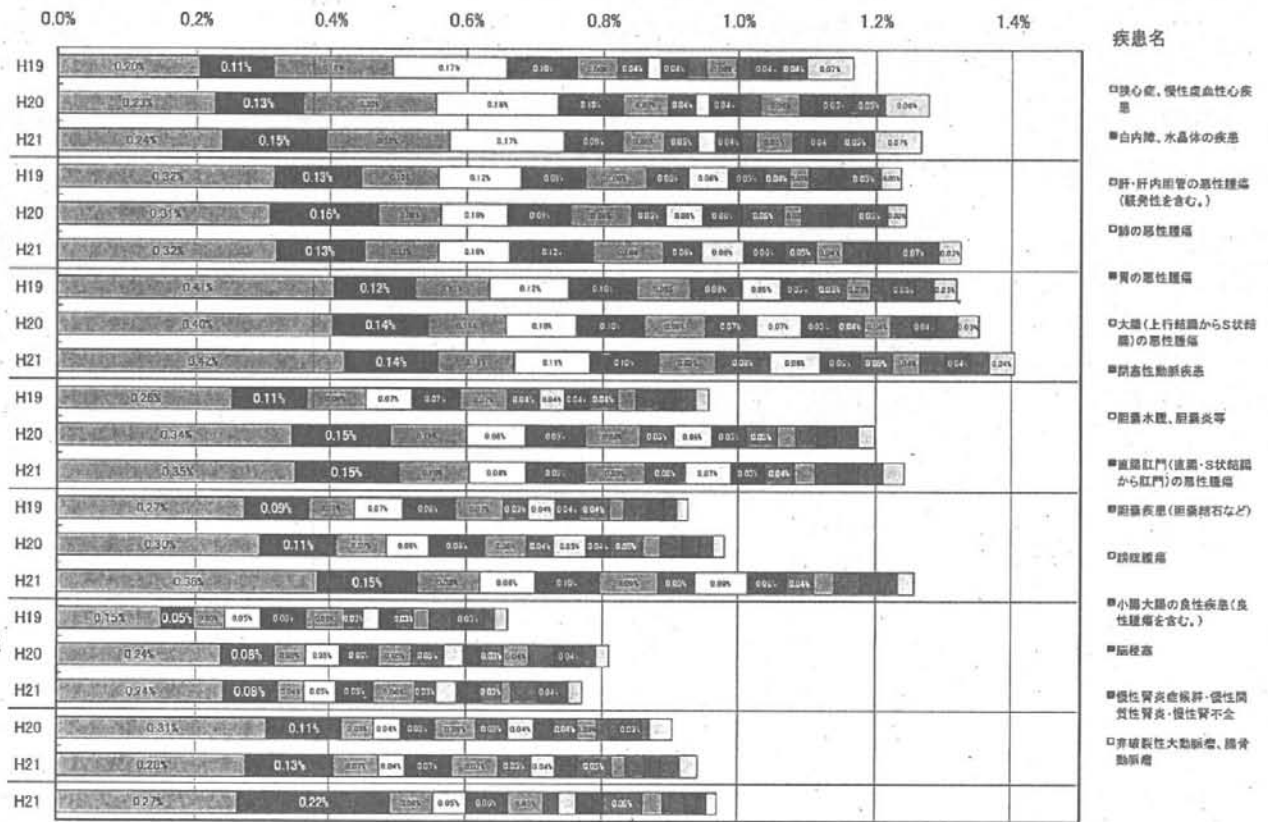

図表2-⑬-2 計画的再入院における理由のうち「検査入院後手術のため」と「計画的手術・処置のため」に該当した疾患名別(上位15疾患)・再入院割合

施設類型・年度

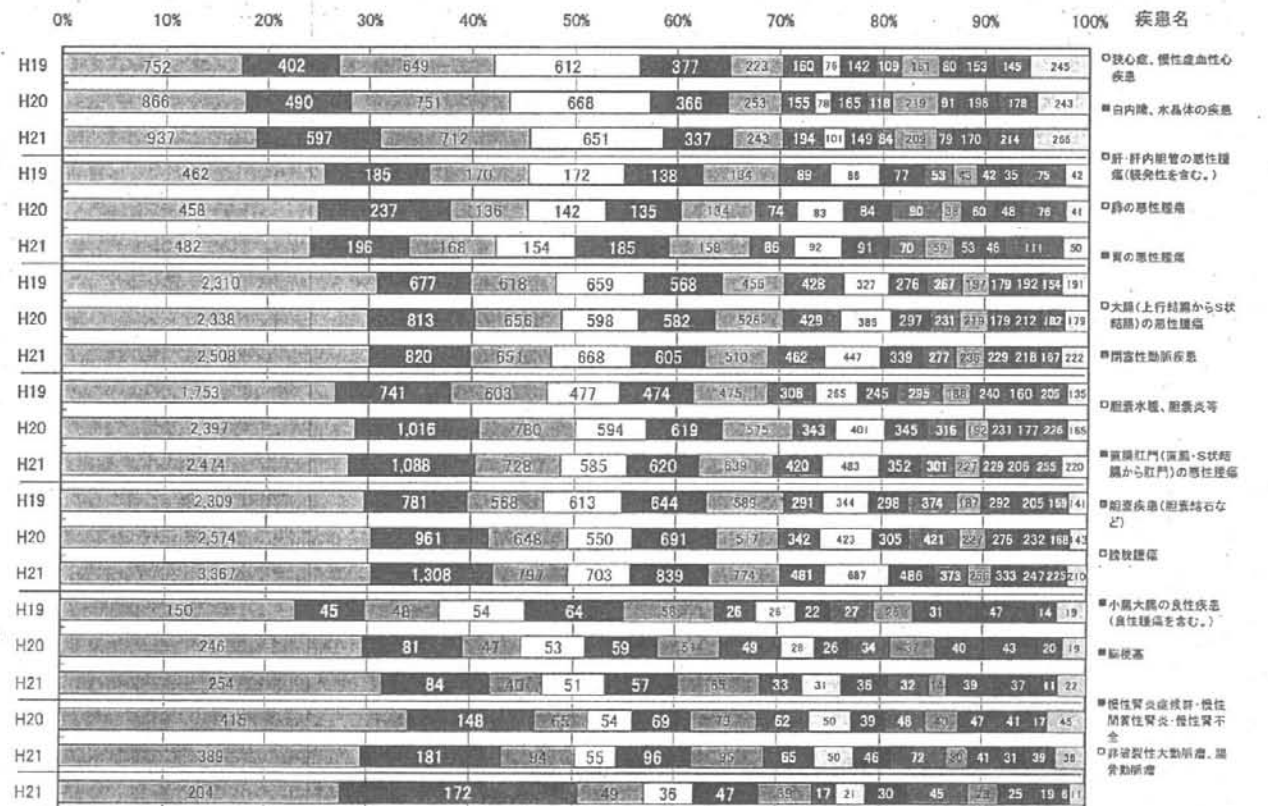



図表2-⑭ 同一病名で「化学療法・放射線療法あり」の再入院回数別在院日数

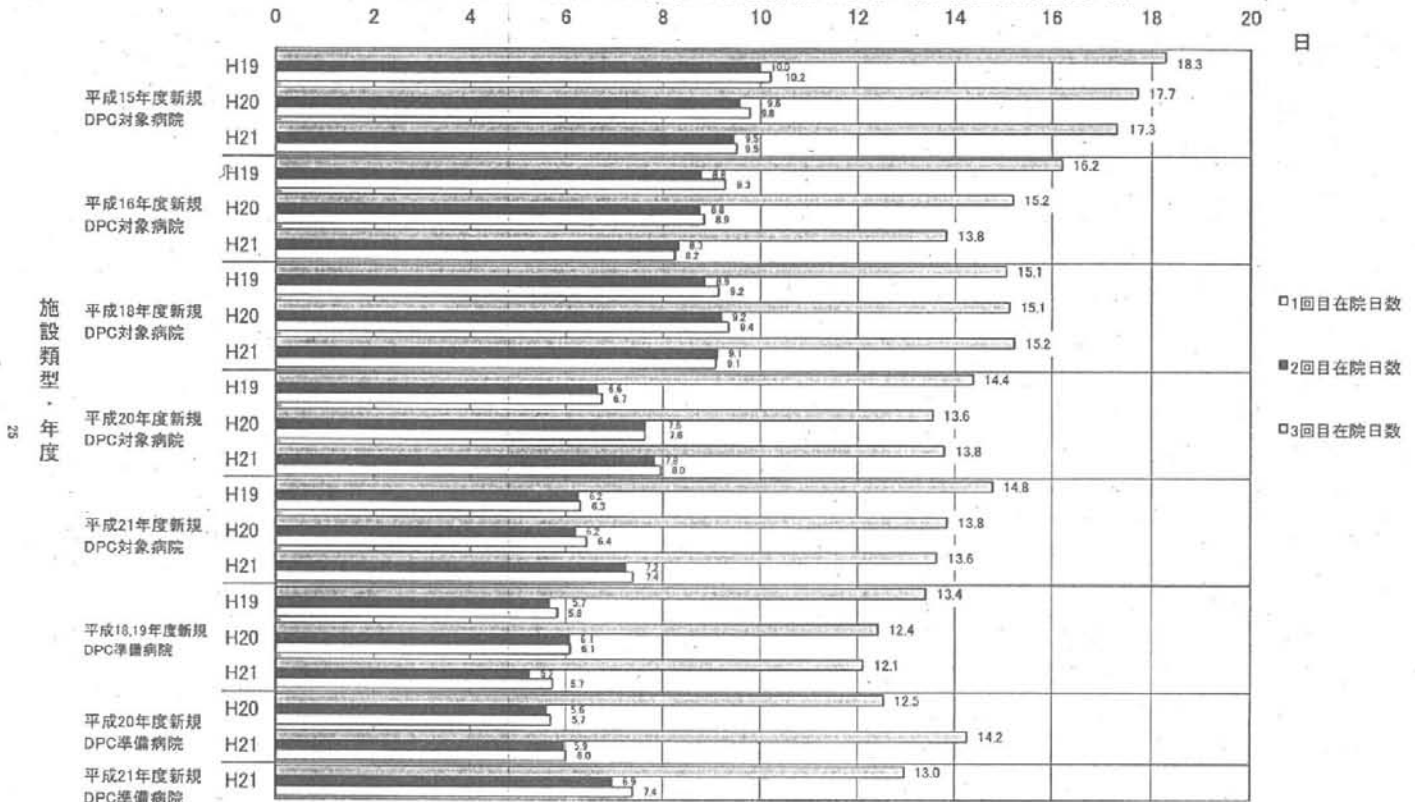

※1回目入院は1回目再入院が「化学療法・放射線療法あり」の前入院データのため、再入院理由のデータがなく、様式1から化学療法有無を判別し掲載した  
 ※同一病名の有無は前回入院の「医療資源を最も投入した傷病名」と今回入院の「入院の契機となった傷病名」から決定される診断群分類の上6桁の同異にて判別した

図表2-⑮ 1患者あたりの再入院回数(退院症例数/実患者数)

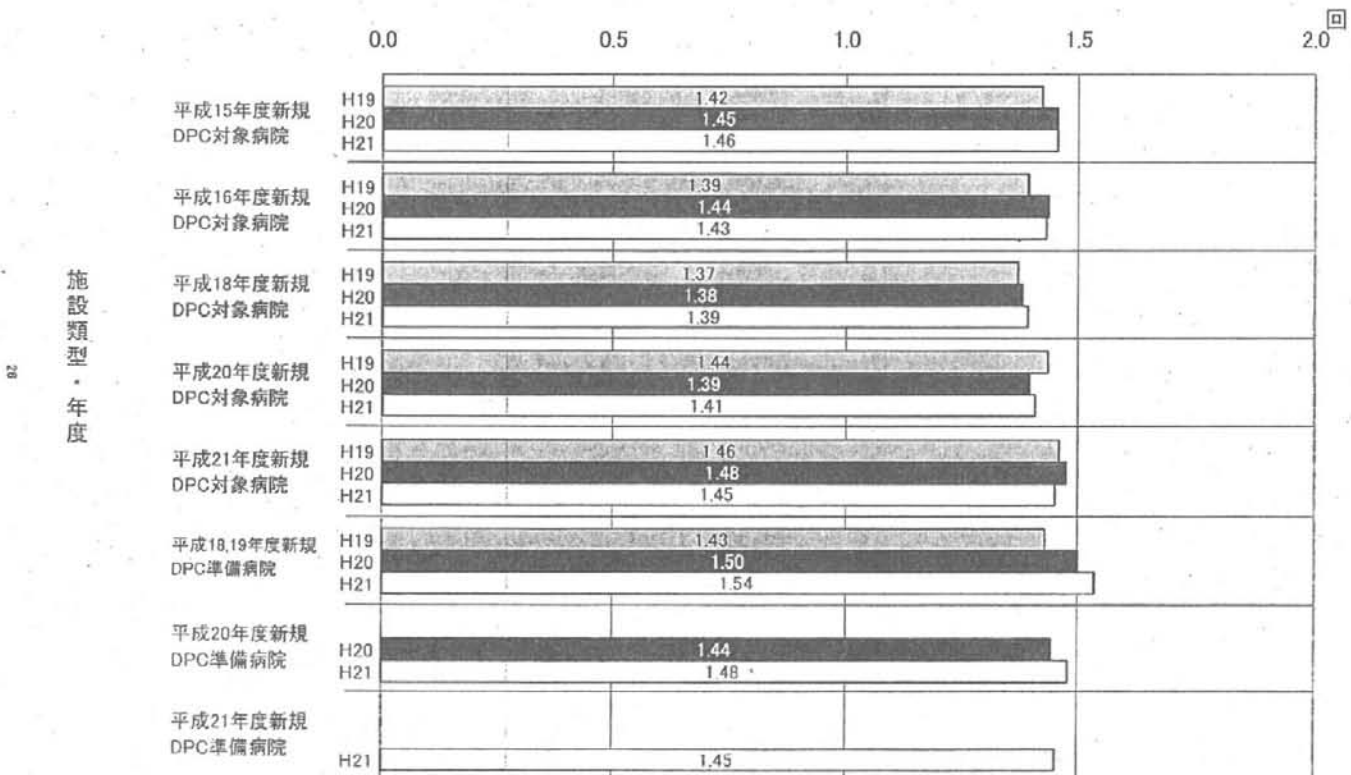

図表3 平成21年度調査対象医療機関数及び分析データ数  
再転棟に係る調査

□ 平成21年度調査データ

1.調査対象病院数と回答病院数

施設類型	再転棟調査対象病院数(A)		再転棟調査回答病院数(B)		再転棟調査回答病院率(B/A)	
	H20	H21	H20	H21	H20	H21
平成15年度新規DPC対象病院	25	23	25	23	100.0%	100.0%
平成16年度新規DPC対象病院	17	16	17	16	100.0%	100.0%
平成18年度新規DPC対象病院	73	66	73	66	100.0%	100.0%
平成20年度新規DPC対象病院	132	136	132	136	100.0%	100.0%
平成21年度新規DPC対象病院	229	220	229	220	100.0%	100.0%
平成18,19年度新規DPC準備病院	54	64	54	64	100.0%	100.0%
平成20年度新規DPC準備病院	57	62	57	62	100.0%	100.0%
平成21年度新規DPC準備病院		24		24		100.0%
総計	567	611	567	611	100.0%	100.0%

2.分析対象症例数と分析対象回答症例数

施設類型	分析対象退院症例数(C)		分析対象再転棟症例数(D)		分析対象回答症例数(E)		回答率(E/D)	
	H20	H21	H20	H21	H20	H21	H20	H21
平成15年度新規DPC対象病院	378,957	390,658	51	35	50	34	98.0%	97.1%
平成16年度新規DPC対象病院	147,572	151,040	78	66	78	66	100.0%	100.0%
平成18年度新規DPC対象病院	579,213	595,186	221	277	221	277	100.0%	100.0%
平成20年度新規DPC対象病院	698,887	710,775	591	598	590	598	99.8%	100.0%
平成21年度新規DPC対象病院	864,716	882,515	1,006	712	998	705	99.2%	99.0%
平成18,19年度新規DPC準備病院	102,919	104,669	213	211	211	211	100.0%	100.0%
平成20年度新規DPC準備病院	134,871	140,394	197	190	196	190	99.5%	100.0%
平成21年度新規DPC準備病院		76,701		70		70		100.0%
総計	2,907,131	3,051,938	2,357	2,159	2,346	2,151	99.5%	99.6%

3.再転棟率

施設類型	再転棟率(D/C)	
	H20	H21
平成15年度新規DPC対象病院	0.01%	0.01%
平成16年度新規DPC対象病院	0.05%	0.04%
平成18年度新規DPC対象病院	0.04%	0.05%
平成20年度新規DPC対象病院	0.08%	0.08%
平成21年度新規DPC対象病院	0.12%	0.08%
平成18,19年度新規DPC準備病院	0.21%	0.20%
平成20年度新規DPC準備病院	0.15%	0.14%
平成21年度新規DPC準備病院		0.09%
総計	0.08%	0.07%

※1.分析対象退院症例数は平成21年度12月末時点で病院から提出された7月～10月データにクリーニング処理を施した後、一般病棟入院者の患者を除外した退院症例数である

※2.分析対象再転棟数は7月～10月の様式1の子種別1レコードが作成されている症例のうち、1入院内で一般病棟からその他の病棟へ転棟しさらに一般病棟へ再転棟した場合の再転棟数である

図表4-① 年度別・再転棟率

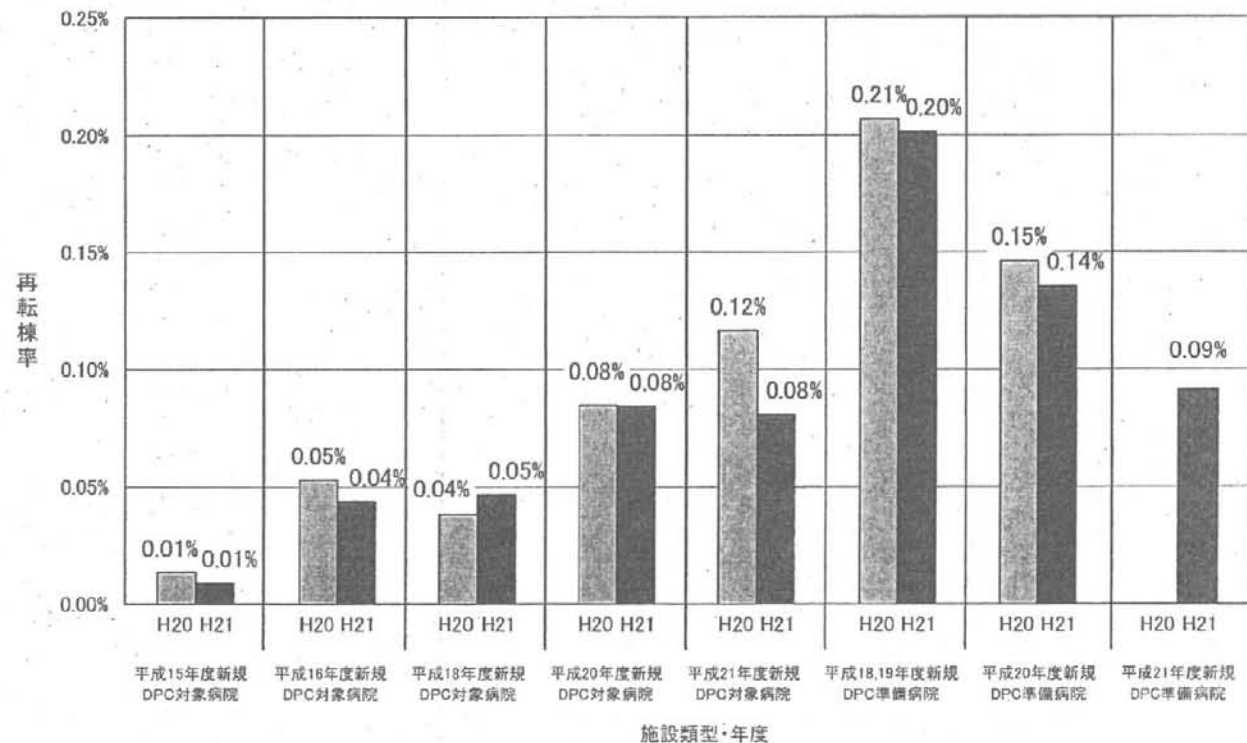

図表4-②-1 前回一般病棟と今回一般病棟の病名同異別・退院症例に対する再転棟事由比率

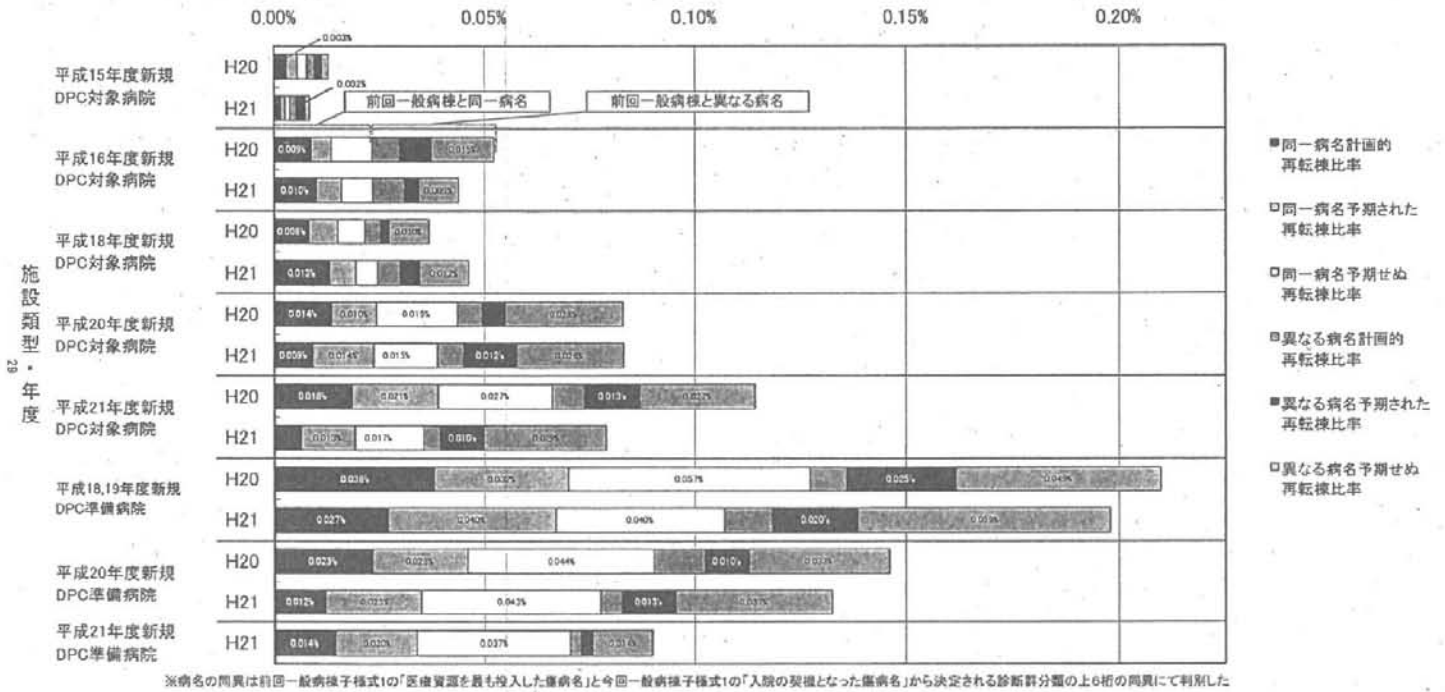

※病名の同異は前回一般病棟様式1の「医療資源を最も投入した傷病名」と今回一般病棟様式1の「入院の契機となった傷病名」から決定される診断群分類の上6桁の同異にて判別した

図表4-②-2 前回一般病棟と今回一般病棟の病名同異別・再転棟事由割合

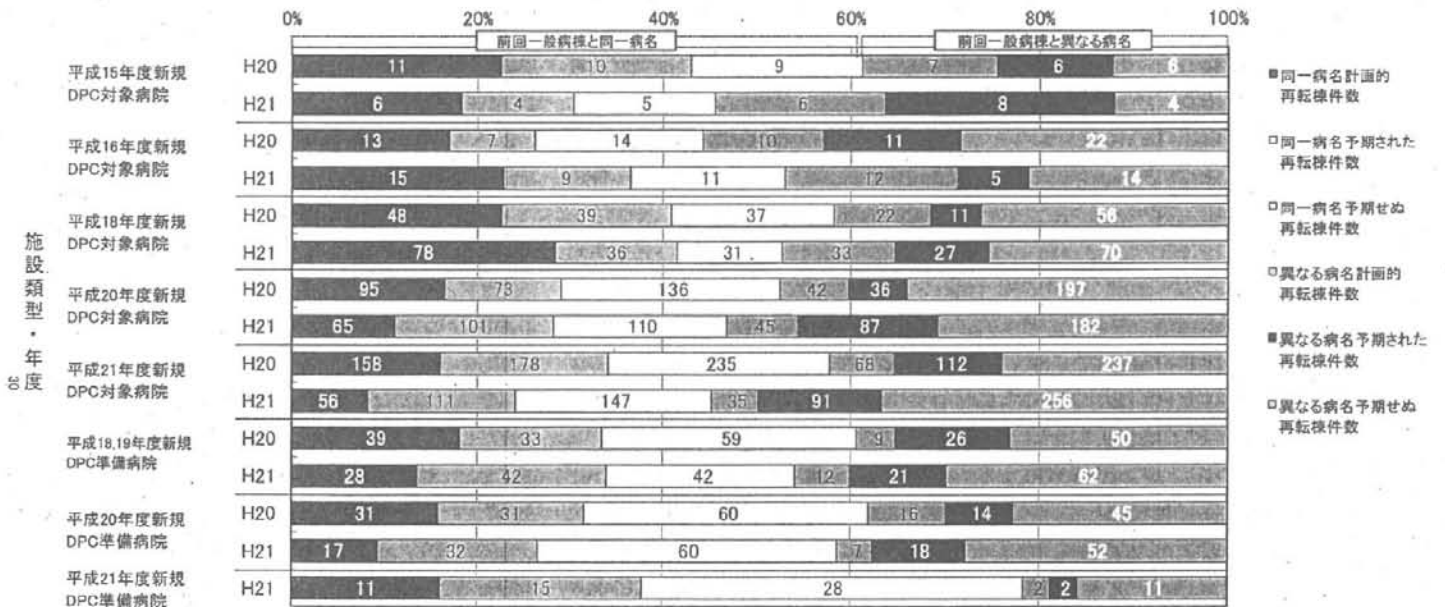

※病名の同異は前回一般病棟様式1の「医療資源を最も投入した傷病名」と今回一般病棟様式1の「入院の契機となった傷病名」から決定される診断群分類の上6桁の同異にて判別した

図表4-③ 計画的再転棟における理由の内訳(退院症例に対する再転棟数比率)

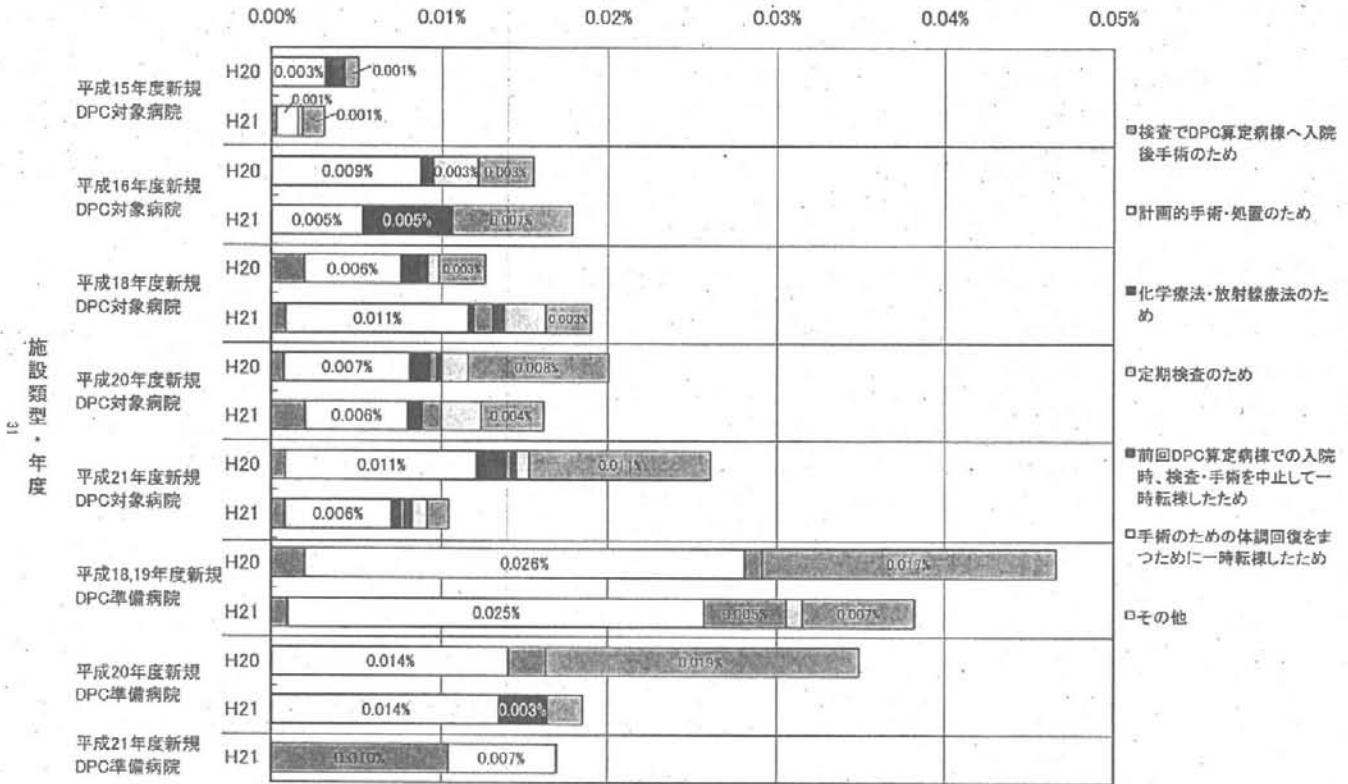

図表4-④ 予期された再転棟における理由の内訳(退院症例に対する再転棟数比率)

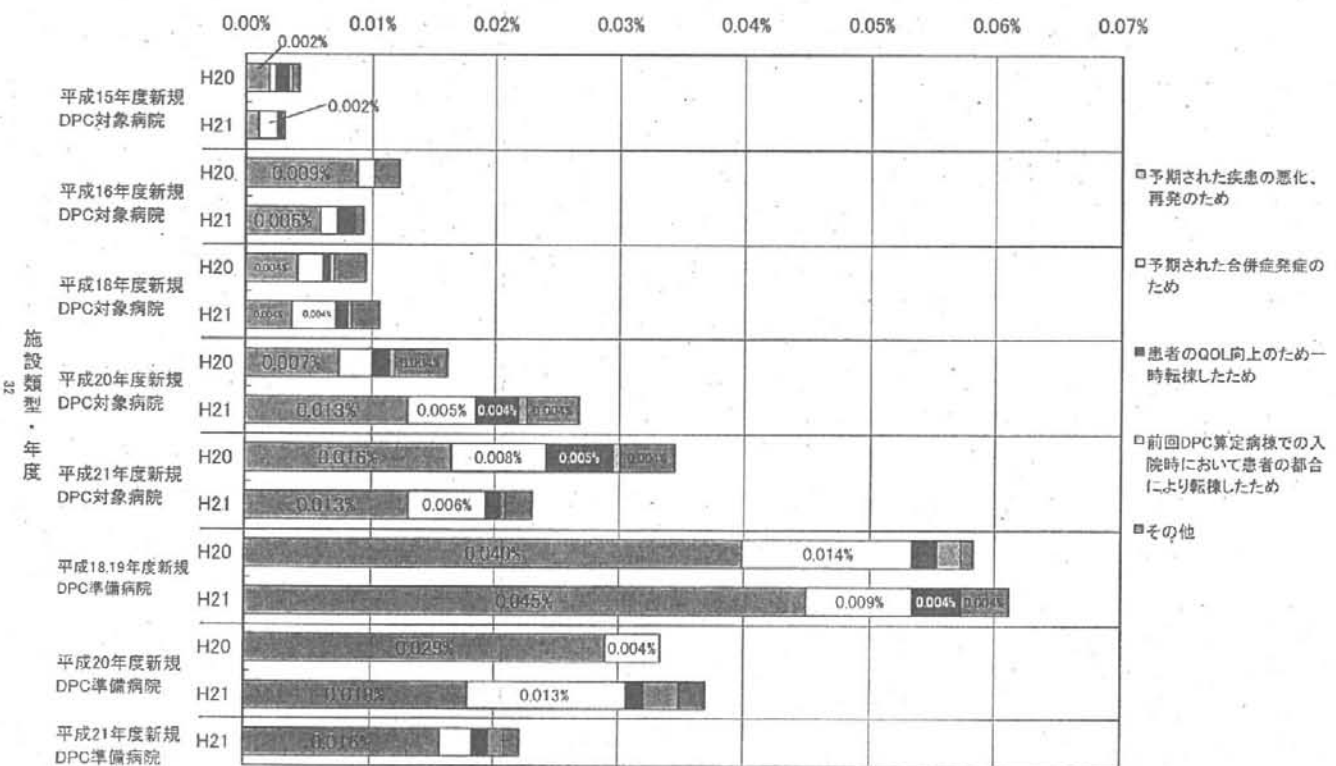



図表4-⑤ 予期せぬ再転棟における理由の内訳(退院症例に対する再転棟数比率)

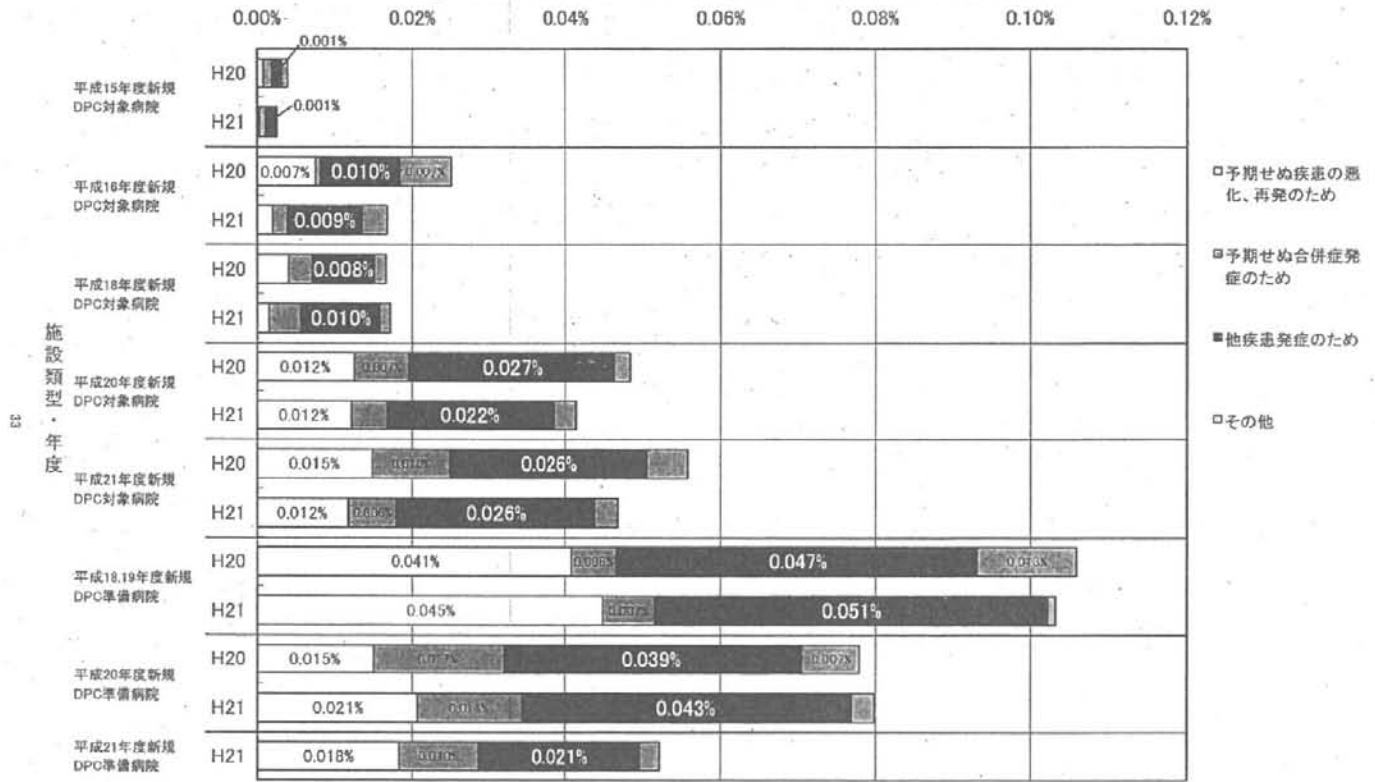

図表4-⑥-1 MDC別・退院症例に対する再転棟比率

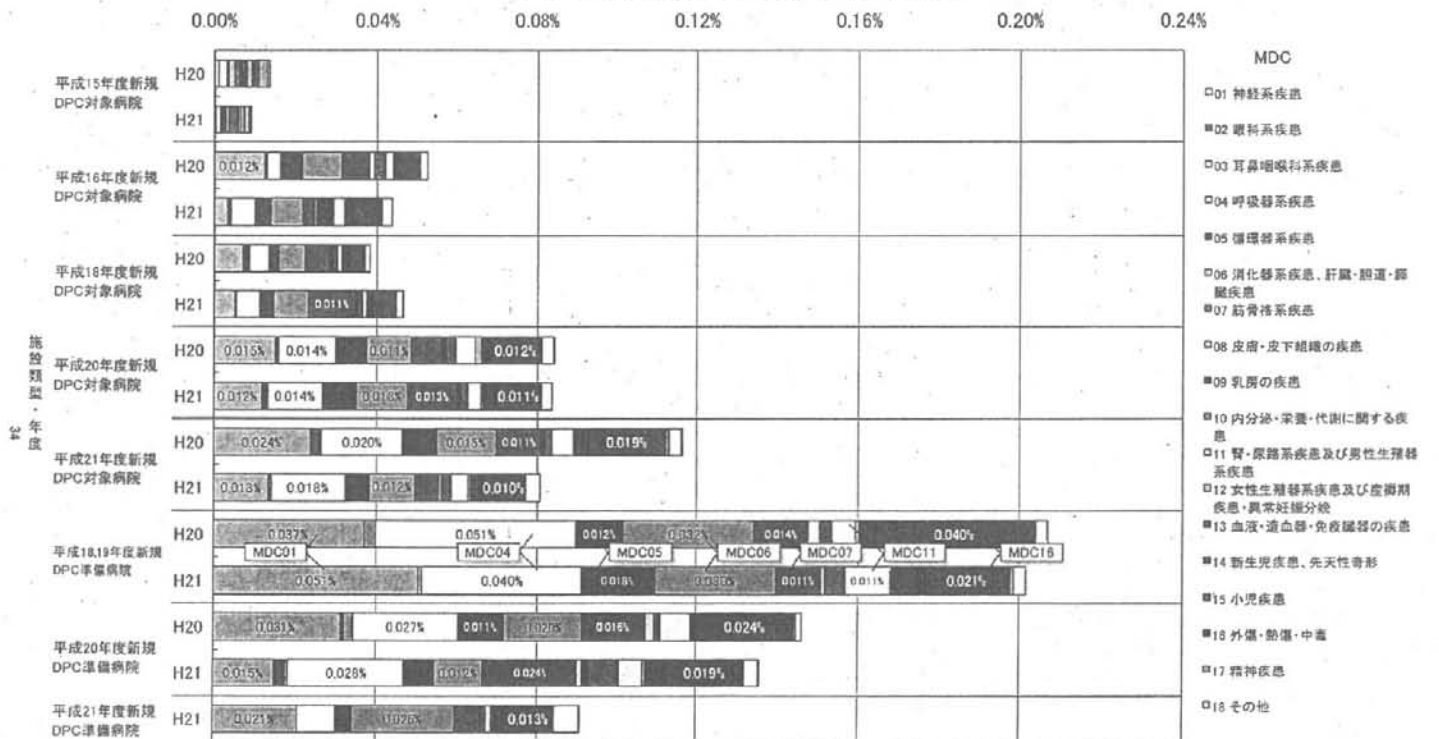

図表4-⑥-2 MDC別・再転棟割合

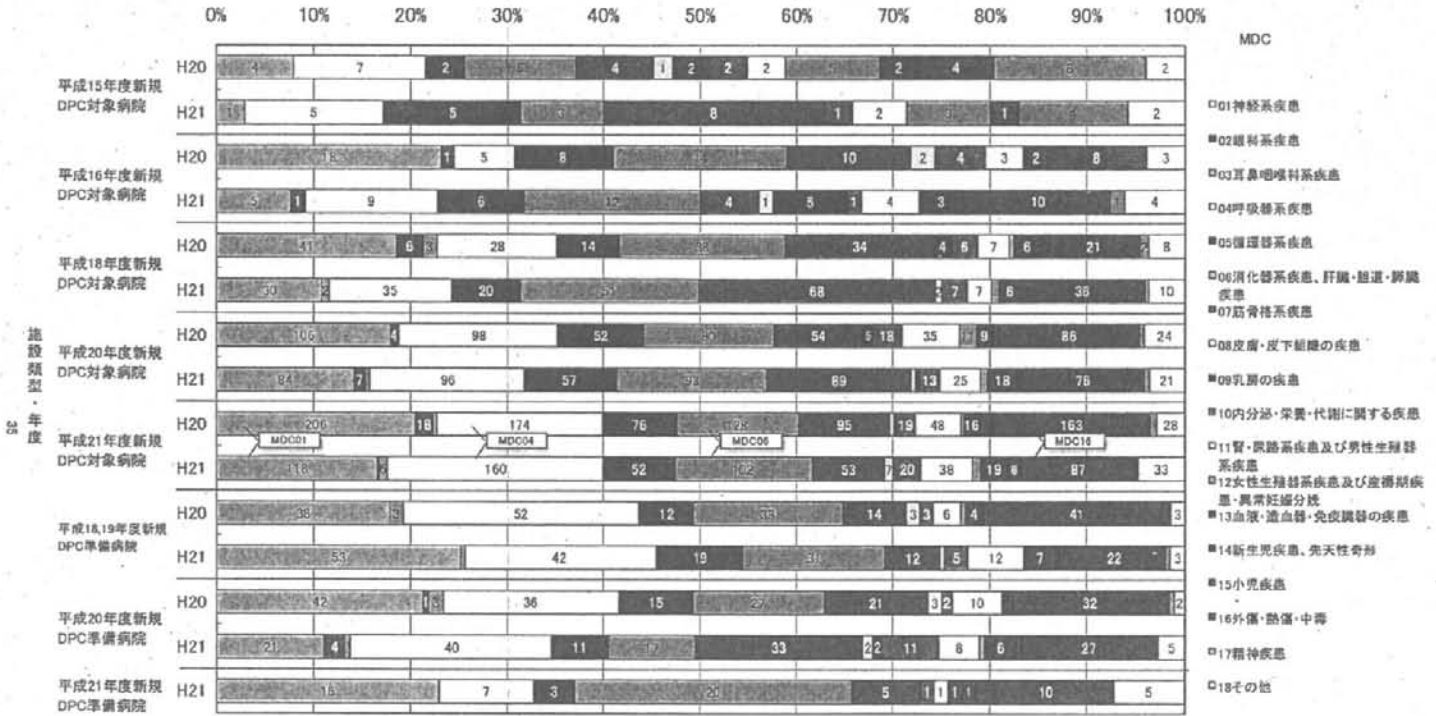

図表4-⑦ 前回一般病棟から今回一般病棟への転棟期間別・退院症例に対する再転棟比率

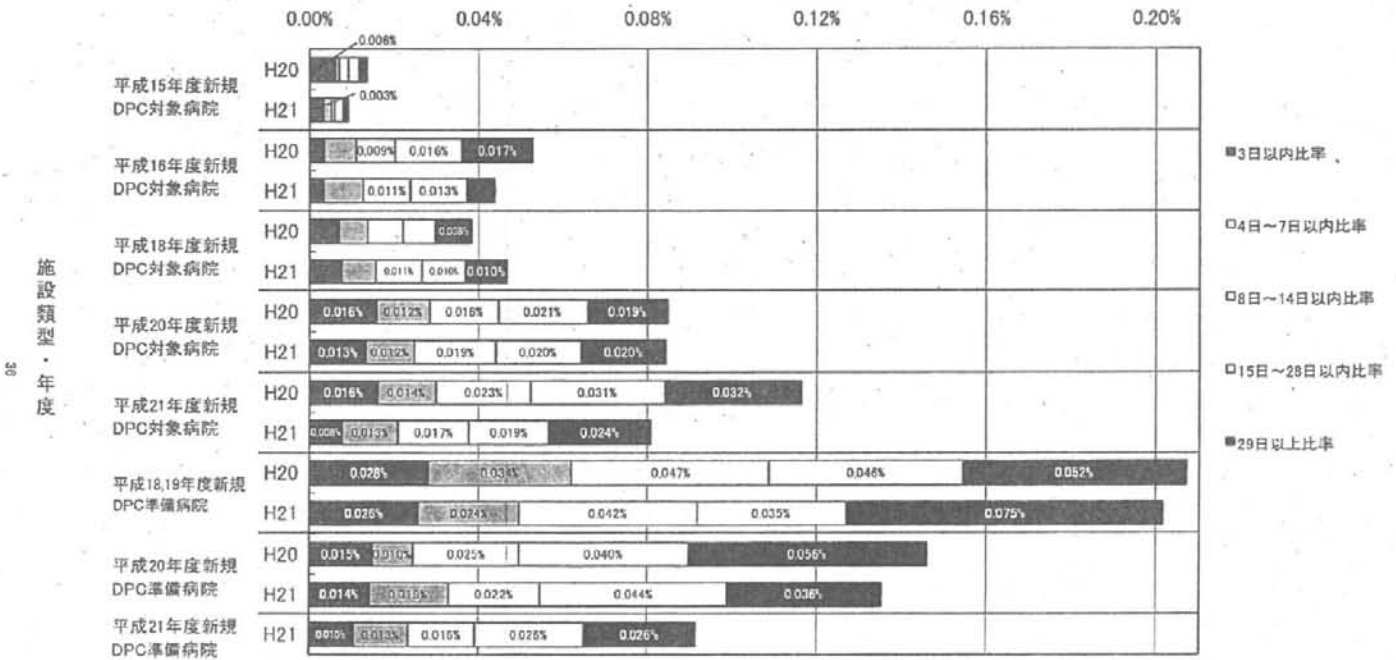

図表5 医療機関別再入院率

施設類型	施設名	H21 再入院率
平成15年度新規DPC対象病院	札幌医科大学附属病院	14.6%
平成15年度新規DPC対象病院	北海道大学病院	12.4%
平成15年度新規DPC対象病院	旭川医科大学病院	11.8%
平成15年度新規DPC対象病院	弘前大学医学部附属病院	9.5%
平成15年度新規DPC対象病院	岩手医科大学附属病院	11.0%
平成15年度新規DPC対象病院	東北大学病院	11.5%
平成15年度新規DPC対象病院	秋田大学医学部附属病院	12.7%
平成15年度新規DPC対象病院	国立大学法人山形大学医学部附属病院	13.5%
平成15年度新規DPC対象病院	公立大学法人福島県立医科大学附属病院	14.0%
平成15年度新規DPC対象病院	筑波大学附属病院	15.4%
平成15年度新規DPC対象病院	首途医科大学附属病院	10.9%
平成15年度新規DPC対象病院	關西医科大学病院	13.0%
平成15年度新規DPC対象病院	国立大学法人群馬大学医学部附属病院	10.0%
平成15年度新規DPC対象病院	埼玉医科大学病院	6.1%
平成15年度新規DPC対象病院	防衛医科大学校病院	12.2%
平成15年度新規DPC対象病院	千葉大学医学部附属病院	13.0%
平成15年度新規DPC対象病院	東京慈恵会医科大学附属病院	10.5%
平成15年度新規DPC対象病院	東京医科大学病院	12.1%
平成15年度新規DPC対象病院	東京女子医科大学病院	9.3%
平成15年度新規DPC対象病院	慶應義塾大学病院	13.3%
平成15年度新規DPC対象病院	日本医科大学付属病院	11.0%
平成15年度新規DPC対象病院	順天堂大学医学部附属病棟実業医院	8.6%
平成15年度新規DPC対象病院	昭和大学病院	12.2%
平成15年度新規DPC対象病院	東邦大学医療センター大森病院	10.2%
平成15年度新規DPC対象病院	日本大学医学部附属板橋病院	12.2%
平成15年度新規DPC対象病院	帝京大学医学部附属病院	12.0%
平成15年度新規DPC対象病院	青森大学医学部附属病院	13.1%
平成15年度新規DPC対象病院	国立がんセンター中央病院	25.1%
平成15年度新規DPC対象病院	東京医科歯科大学医学部附属病院	12.7%
平成15年度新規DPC対象病院	東京大学医学部附属病院	16.7%
平成15年度新規DPC対象病院	公立大学法人 横浜市立大学附属病院	14.0%
平成15年度新規DPC対象病院	北里大学病院	14.0%
平成15年度新規DPC対象病院	専修大学医学部附属病院	20.1%
平成15年度新規DPC対象病院	聖マリアンナ医科大学病院	10.0%
平成15年度新規DPC対象病院	新潟大学医学部附属病院	10.0%
平成15年度新規DPC対象病院	国立大学法人 富山大学附属病院	15.7%
平成15年度新規DPC対象病院	金沢医科大学病院	8.9%
平成15年度新規DPC対象病院	富山大学附属病院	11.2%
平成15年度新規DPC対象病院	福井大学医学部附属病院	11.2%
平成15年度新規DPC対象病院	山梨大学医学部附属病院	10.5%
平成15年度新規DPC対象病院	国立大学法人 信州大学医学部附属病院	14.8%
平成15年度新規DPC対象病院	国立大学法人 岐阜大学医学部附属病院	13.8%
平成15年度新規DPC対象病院	原田医科大学医学部附属病院	9.0%
平成15年度新規DPC対象病院	名古屋市立大学病院	14.7%
平成15年度新規DPC対象病院	藤田保健衛生大学病院	10.1%
平成15年度新規DPC対象病院	愛知医科大学病院	12.1%
平成15年度新規DPC対象病院	名古屋大学医学部附属病院	14.5%
平成15年度新規DPC対象病院	国立大学法人 三重大学医学部附属病院	17.3%
平成15年度新規DPC対象病院	滋賀医科大学医学部附属病院	9.0%
平成15年度新規DPC対象病院	京都府立医科大学附属病院	9.4%
平成15年度新規DPC対象病院	京都大学医学部附属病院	16.1%
平成15年度新規DPC対象病院	大阪医科大学附属病院	12.6%
平成15年度新規DPC対象病院	大阪市立大学医学部附属病院	10.4%
平成15年度新規DPC対象病院	關西医科大学附属病棟方病院	12.1%
平成15年度新規DPC対象病院	近畿大学医学部附属病院	15.3%
平成15年度新規DPC対象病院	国立循環器病センター	7.9%
平成15年度新規DPC対象病院	大阪大学医学部附属病院	11.8%
平成15年度新規DPC対象病院	兵庫医科大学病院	11.8%
平成15年度新規DPC対象病院	神戸大学医学部附属病院	12.6%
平成15年度新規DPC対象病院	奈良県立医科大学附属病院	8.0%
平成15年度新規DPC対象病院	和歌山県立医科大学附属病院	9.8%
平成15年度新規DPC対象病院	鳥取大学医学部附属病院	15.0%
平成15年度新規DPC対象病院	鳥取大学医学部附属病院	16.1%
平成15年度新規DPC対象病院	川崎医科大学附属病院	10.0%
平成15年度新規DPC対象病院	岡山大学病院	13.2%
平成15年度新規DPC対象病院	広島大学病院	13.2%
平成15年度新規DPC対象病院	山口大学医学部附属病院	16.1%
平成15年度新規DPC対象病院	徳島大学病院	12.7%
平成15年度新規DPC対象病院	香川大学医学部附属病院	8.6%
平成15年度新規DPC対象病院	愛媛大学医学部附属病院	10.7%
平成15年度新規DPC対象病院	高知大学医学部附属病院	13.8%
平成15年度新規DPC対象病院	福岡大学病院	10.4%
平成15年度新規DPC対象病院	久留米大学病院	9.6%
平成15年度新規DPC対象病院	産業医科大学病院	10.8%
平成15年度新規DPC対象病院	九州大学病院	15.4%
平成15年度新規DPC対象病院	佐賀大学医学部附属病院	8.8%
平成15年度新規DPC対象病院	長崎大学病院	11.2%
平成15年度新規DPC対象病院	熊本大学医学部附属病院	15.8%
平成15年度新規DPC対象病院	大分大学医学部附属病院	13.1%
平成15年度新規DPC対象病院	宮崎大学医学部附属病院	10.3%
平成15年度新規DPC対象病院	鹿児島大学病院	8.4%
平成15年度新規DPC対象病院	琉球大学医学部附属病院	13.2%

図表5 医療機関別再入院率

施設類型	施設名	H21 再入院率
平成16年度新規DPC対象病院	医療法人協心会病院	4.7%
平成16年度新規DPC対象病院	北海道社会保険病院	9.8%
平成16年度新規DPC対象病院	札幌社会保険総合病院	10.3%
平成16年度新規DPC対象病院	医療法人 廣仁会平福源仁会病院	12.1%
平成16年度新規DPC対象病院	医療法人 母恋 日輝記念病院	16.0%
平成16年度新規DPC対象病院	医療法人社団 新日館厚生総合病院	10.9%
平成16年度新規DPC対象病院	社会保険大岩井病院	8.2%
平成16年度新規DPC対象病院	東北厚生年金病院	11.4%
平成16年度新規DPC対象病院	宮崎社会保険病院	6.1%
平成16年度新規DPC対象病院	独立行政法人国立病院機構仙台医療センター	14.4%
平成16年度新規DPC対象病院	財団法人竹田綜合病院	13.2%
平成16年度新規DPC対象病院	社会保険二本松病院	11.2%
平成16年度新規DPC対象病院	株式会社日立製作所 日立綜合病院	11.5%
平成16年度新規DPC対象病院	医療法人社団 筑波記念会 筑波記念病院	10.6%
平成16年度新規DPC対象病院	社会保険群馬中央総合病院	9.5%
平成16年度新規DPC対象病院	医療法人社団 群馬総合病院 群馬総合病院	8.6%
平成16年度新規DPC対象病院	埼玉協同病院	11.6%
平成16年度新規DPC対象病院	社会保険大岩井病院	10.4%
平成16年度新規DPC対象病院	医療法人社団 東光会 戸田中央総合病院	10.4%
平成16年度新規DPC対象病院	独立行政法人国立病院機構埼玉病院	10.5%
平成16年度新規DPC対象病院	医療法人 社会共済中央総合病院	12.0%
平成16年度新規DPC対象病院	独立行政法人国立病院機構千葉医療センター	15.6%
平成16年度新規DPC対象病院	社会保険中央総合病院	11.9%
平成16年度新規DPC対象病院	成東社会保険病院	6.5%
平成16年度新規DPC対象病院	東洋病院	13.2%
平成16年度新規DPC対象病院	社会保険生活衛生同済会中野野合病院	8.0%
平成16年度新規DPC対象病院	医療法人社団 河北総合病院	9.2%
平成16年度新規DPC対象病院	社会保険浦中中央病院	9.2%
平成16年度新規DPC対象病院	川崎社会保険病院	10.8%
平成16年度新規DPC対象病院	新潟市立病院	14.6%
平成16年度新規DPC対象病院	社会保険厚労省 倉敷中央病院	8.9%
平成16年度新規DPC対象病院	社会保険山梨病院	10.7%
平成16年度新規DPC対象病院	岐阜社会保険病院	13.2%
平成16年度新規DPC対象病院	社会福祉法人 聖隷福祉事業団総合病院 聖隷済済病院	10.2%
平成16年度新規DPC対象病院	社会保険中野病院	12.3%
平成16年度新規DPC対象病院	医療法人社団 清和会 清和会野洲病院	8.7%
平成16年度新規DPC対象病院	医療法人協会 東住吉青本病院	7.0%
平成16年度新規DPC対象病院	医療法人 富野会 井上病院	6.7%
平成16年度新規DPC対象病院	松下記念病院	10.8%
平成16年度新規DPC対象病院	健康保険組合 香吉会 大塚中央病院	7.0%
平成16年度新規DPC対象病院	医療法人 若狭会 若狭第一病院	9.2%
平成16年度新規DPC対象病院	聖マリアンナ厚生年金病院	7.6%
平成16年度新規DPC対象病院	独立行政法人国立病院機構大飯東医療センター	23.3%
平成16年度新規DPC対象病院	医療法人 約 富山産産中央病院	9.8%
平成16年度新規DPC対象病院	独立行政法人国立病院機構 戸田医療センター	9.2%
平成16年度新規DPC対象病院	独立行政法人国立病院機構 南和山医療センター	10.2%
平成16年度新規DPC対象病院	財団法人 信濃会 岡山旭東病院	5.9%
平成16年度新規DPC対象病院	財団法人 会教中央病院	13.3%
平成16年度新規DPC対象病院	独立行政法人国立病院機構 岡山医療センター	14.6%
平成16年度新規DPC対象病院	マツダ株式会社 マツダ病院	6.8%
平成16年度新規DPC対象病院	綜合病院 社会保険 藤山中央病院	10.5%
平成16年度新規DPC対象病院	厚労省 藤山中央病院	8.8%
平成16年度新規DPC対象病院	社会保険法人 聖の聖母会 聖マリア病院	9.0%
平成16年度新規DPC対象病院	社会保険 久留米第一病院	16.1%
平成16年度新規DPC対象病院	協成病院	12.4%
平成16年度新規DPC対象病院	独立行政法人国立病院機構 九州医療センター	18.0%
平成16年度新規DPC対象病院	社会共済 豊後病院	8.7%
平成16年度新規DPC対象病院	厚労省 豊後総合病院	12.9%
平成16年度新規DPC対象病院	厚労省 八代総合病院	7.6%
平成16年度新規DPC対象病院	厚労省 天草中央総合病院	9.2%
平成16年度新規DPC対象病院	厚労省 天草中央総合病院	15.1%
平成16年度新規DPC対象病院	特定医療法人 筑紫会 中瀬病院	9.1%





図表5 医療機関別再入院率

施設類型	施設名	H21 再入院率
平成18年度新規DPC対象病院	医療法人近森会 近森病院	7.5%
平成18年度新規DPC対象病院	高知赤十字病院	7.6%
平成18年度新規DPC対象病院	医療法人 原三信病院	11.1%
平成18年度新規DPC対象病院	福岡市民病院	13.6%
平成18年度新規DPC対象病院	国家公務員共済組合連合会 浜の町病院	18.8%
平成18年度新規DPC対象病院	福岡県済生会福岡総合病院	8.7%
平成18年度新規DPC対象病院	社会医療法人 大成会 福岡記念病院	5.7%
平成18年度新規DPC対象病院	公立学校共済組合 九州中央病院	12.6%
平成18年度新規DPC対象病院	公立八女総合病院	6.0%
平成18年度新規DPC対象病院	医療法人天祥会 新吉良病院	10.8%
平成18年度新規DPC対象病院	医療法人 社団 高那会 高木病院	7.0%
平成18年度新規DPC対象病院	新日博八幡記念病院	14.6%
平成18年度新規DPC対象病院	九州厚生年金病院	13.3%
平成18年度新規DPC対象病院	医療法人財団 湯友会 新行徳病院	5.8%
平成18年度新規DPC対象病院	医療法人拓象会 鶴田病院	8.3%
平成18年度新規DPC対象病院	佐賀県立鶴見野牛館	11.9%
平成18年度新規DPC対象病院	独立行政法人国立病院機構 鶴野医療センター	12.5%
平成18年度新規DPC対象病院	医療法人 白十字会 佐世保中央病院	11.9%
平成18年度新規DPC対象病院	独立行政法人国立病院機構 長崎医療センター	16.2%
平成18年度新規DPC対象病院	鹿嶋労働病院	6.9%
平成18年度新規DPC対象病院	長崎市立市民病院	12.0%
平成18年度新規DPC対象病院	社団法人地域医療振興協会 市立大村市民病院	7.7%
平成18年度新規DPC対象病院	日本赤十字社長崎看護病院	16.6%
平成18年度新規DPC対象病院	佐世保市立総合病院	18.2%
平成18年度新規DPC対象病院	独立行政法人国立病院機構 熊本医療センター	12.6%
平成18年度新規DPC対象病院	熊本赤十字病院	9.7%
平成18年度新規DPC対象病院	熊本市立熊本市民病院	11.0%
平成18年度新規DPC対象病院	国家公務員共済組合連合会 熊本中央病院	9.9%
平成18年度新規DPC対象病院	国保水俣市立総合医療センター	11.2%
平成18年度新規DPC対象病院	済生会熊本病院	10.6%
平成18年度新規DPC対象病院	医療法人 和和会 水分解病院	9.0%
平成18年度新規DPC対象病院	国家公務員共済組合連合会 新野宮病院	11.3%
平成18年度新規DPC対象病院	健康保険南海病院	11.2%
平成18年度新規DPC対象病院	社団法人鹿児島共済会 南風病院	15.5%
平成18年度新規DPC対象病院	財団法人 慈愛会 今村病院分院	10.0%
平成18年度新規DPC対象病院	今村 病院	14.2%
平成18年度新規DPC対象病院	社会医療法人 聖馬会 サザンリージョン病院	5.5%
平成18年度新規DPC対象病院	川内市立総合市民病院	11.8%
平成18年度新規DPC対象病院	特定医療法人仁愛会 湯浦総合病院	9.8%
平成18年度新規DPC対象病院	医療法人友愛会 豊見城中央病院	9.1%
平成18年度新規DPC対象病院	医療法人カトリック ハートライフ病院	10.0%

図表5 医療機関別再入院率

施設類型	施設名	H21 再入院率
平成20年度新規DPC対象病院	医療法人 北海道調理器病院	9.6%
平成20年度新規DPC対象病院	市立札幌病院	12.8%
平成20年度新規DPC対象病院	札幌南三条病院	42.6%
平成20年度新規DPC対象病院	医療法人 逸州会 札幌東徳洲会病院	8.3%
平成20年度新規DPC対象病院	医療法人 母愛 天徳病院	11.2%
平成20年度新規DPC対象病院	KCR札幌医療センター	13.3%
平成20年度新規DPC対象病院	医療法人 恵信会 札幌病院	19.7%
平成20年度新規DPC対象病院	医療法人五員会 小笠原クリニック札幌病院	10.3%
平成20年度新規DPC対象病院	特定医療法人 北信会 札幌北信病院	34.6%
平成20年度新規DPC対象病院	医療法人社団 順心会 心臓血管センター 北海道大野病院	7.1%
平成20年度新規DPC対象病院	社会福祉法人 南陽厚生医療福祉五輪病院	12.6%
平成20年度新規DPC対象病院	社会福祉法人 函館厚生院 函館中央病院	12.5%
平成20年度新規DPC対象病院	医療法人 慈心会 函館新都市病院	4.2%
平成20年度新規DPC対象病院	市立函館病院	16.0%
平成20年度新規DPC対象病院	医療法人 復原会 くもと病院	24.6%
平成20年度新規DPC対象病院	総合病院 新路赤十字病院	15.6%
平成20年度新規DPC対象病院	独立行政法人 労働者健康福祉機構 釧路労災病院	14.6%
平成20年度新規DPC対象病院	医療法人社団 北斗 北斗病院	8.2%
平成20年度新規DPC対象病院	八戸市立市民病院	9.0%
平成20年度新規DPC対象病院	十和田市立中央病院	10.6%
平成20年度新規DPC対象病院	福井県立久慈病院	11.0%
平成20年度新規DPC対象病院	石巻赤十字病院	10.4%
平成20年度新規DPC対象病院	新巻市立病院	11.0%
平成20年度新規DPC対象病院	新巻市立がんセンター	27.9%
平成20年度新規DPC対象病院	社会福祉法人 北陽会 北陽病院	9.4%
平成20年度新規DPC対象病院	大崎市立病院	11.1%
平成20年度新規DPC対象病院	船岡赤十字病院	6.8%
平成20年度新規DPC対象病院	市立秋田総合病院	12.8%
平成20年度新規DPC対象病院	秋田赤十字病院	11.4%
平成20年度新規DPC対象病院	山形市立病院 済生館	13.5%
平成20年度新規DPC対象病院	山形県立中央病院	15.7%
平成20年度新規DPC対象病院	社団法人 三友堂病院	16.1%
平成20年度新規DPC対象病院	秋田市立内科病院	10.1%
平成20年度新規DPC対象病院	医療法人 榮公会 あづま神経外科目病院	14.0%
平成20年度新規DPC対象病院	再発総合病院	7.0%
平成20年度新規DPC対象病院	財団法人 太田啓合病院 附属太田西ノ内病院	14.2%
平成20年度新規DPC対象病院	水戸赤十字病院	12.9%
平成20年度新規DPC対象病院	水戸済生会総合病院	9.6%
平成20年度新規DPC対象病院	株式会社 日立製作所 多賀総合病院	4.9%
平成20年度新規DPC対象病院	総合病院 生協西病院	9.9%
平成20年度新規DPC対象病院	友愛記念病院	8.3%
平成20年度新規DPC対象病院	緑ヶ崎済生会病院	8.4%
平成20年度新規DPC対象病院	医療法人 つくばセントラル病院	8.8%
平成20年度新規DPC対象病院	独立行政法人 国立病院機構 水戸医療センター	12.6%
平成20年度新規DPC対象病院	東京医科大学 茨城医療センター	11.3%
平成20年度新規DPC対象病院	茨城西側医療センター 病院	6.7%
平成20年度新規DPC対象病院	栃木県厚生農業協同組合連合会 下都賀総合病院	10.6%
平成20年度新規DPC対象病院	佐野厚生農業協同組合連合会 佐野厚生総合病院	7.7%
平成20年度新規DPC対象病院	上野厚生農業協同組合連合会 上野総合病院	8.2%
平成20年度新規DPC対象病院	国際医療福祉大学病院	11.8%
平成20年度新規DPC対象病院	医療法人社団 日高会 日高病院	11.6%
平成20年度新規DPC対象病院	風沢病院	6.0%
平成20年度新規DPC対象病院	公立藤岡総合病院	12.3%
平成20年度新規DPC対象病院	医療法人社団 協栄会 東大宮総合病院	6.8%
平成20年度新規DPC対象病院	医療法人 敦基野総合病院	5.6%
平成20年度新規DPC対象病院	埼玉医科大学総合医療センター	8.0%
平成20年度新規DPC対象病院	医療法人社団 精治会 池袋病院	6.9%
平成20年度新規DPC対象病院	医療法人社団 明理会 春日部中央総合病院	15.2%
平成20年度新規DPC対象病院	緑谷市立病院	12.5%
平成20年度新規DPC対象病院	医療法人社団 ジャパンメディカルアライアンス 東埼玉総合病院	8.8%
平成20年度新規DPC対象病院	社会福祉法人 恩賜財団済生会 さいたま済生会 さいたま総合病院	9.9%
平成20年度新規DPC対象病院	医療法人財団 順和会 みさと健和病院	9.3%
平成20年度新規DPC対象病院	医療法人 三友会総合病院	11.7%
平成20年度新規DPC対象病院	さいたま赤十字病院	11.0%
平成20年度新規DPC対象病院	瀧谷赤十字病院	14.8%
平成20年度新規DPC対象病院	千葉県がんセンター	16.2%
平成20年度新規DPC対象病院	医療法人社団 順徳会 千葉中央メディカルセンター	10.4%
平成20年度新規DPC対象病院	医療法人社団 友友会 津田沼中央総合病院	5.9%
平成20年度新規DPC対象病院	国保富宮総合病院 豊津中央病院	13.1%
平成20年度新規DPC対象病院	総合病院 国保中央病院	11.0%
平成20年度新規DPC対象病院	東京慈恵会医科大学 附属 柏病院	11.9%
平成20年度新規DPC対象病院	医療法人財団 明理会 新松戸中央総合病院	21.0%
平成20年度新規DPC対象病院	医療法人 財団 明理会 行徳総合病院	6.6%
平成20年度新規DPC対象病院	東京歯科大学市川総合病院	10.0%
平成20年度新規DPC対象病院	社会福祉法人 船橋中央病院	11.9%
平成20年度新規DPC対象病院	医療法人 沖橋茂洲会 千葉港南会病院	12.7%
平成20年度新規DPC対象病院	日本赤十字社 成田赤十字病院	11.8%
平成20年度新規DPC対象病院	虎の門病院	15.4%
平成20年度新規DPC対象病院	東京都済生会中央病院	14.0%
平成20年度新規DPC対象病院	国際医療福祉大学 三田病院	20.8%
平成20年度新規DPC対象病院	東京厚生年金病院	13.9%
平成20年度新規DPC対象病院	財団法人 東京製薬 東京製薬 公大久保病院	13.2%
平成20年度新規DPC対象病院	財団法人 ライフ・エクスナレーション 研究所 付属 永寿総合病院	14.2%
平成20年度新規DPC対象病院	社会福祉法人 育英会 育英会病院	6.1%
平成20年度新規DPC対象病院	医療法人社団 順立会 江東病院	11.0%
平成20年度新規DPC対象病院	医療法人社団 葛城崎病院	7.7%
平成20年度新規DPC対象病院	東京労災病院	12.7%

図表5 医療機関別再入院率

施設類型	施設名	H21 再入院率
平成20年度新規DPC対象病院	日本赤十字社東京徳支館 大森赤十字病院	12.13
平成20年度新規DPC対象病院	社会福祉法人 聖賢会 聖賢病院	10.23
平成20年度新規DPC対象病院	医療法人社団 七仁会 田原市赤十字病院	10.23
平成20年度新規DPC対象病院	財団法人日蓮蓮生会 志川病院	8.43
平成20年度新規DPC対象病院	伊藤病院	0.93
平成20年度新規DPC対象病院	立正佼成会 聖徳成徳病院	9.23
平成20年度新規DPC対象病院	社会福祉法人 慈生会 慈生会病院	8.03
平成20年度新規DPC対象病院	財団法人 自善会 東葉聖賢病院	11.03
平成20年度新規DPC対象病院	医療法人財団 アベニスト会 東京衛生病院	7.43
平成20年度新規DPC対象病院	東京新立大徳病院	10.93
平成20年度新規DPC対象病院	医療法人財団 明理会 大和病院	14.03
平成20年度新規DPC対象病院	順天堂大学医学部附属鎌倉病院	13.23
平成20年度新規DPC対象病院	東京慈恵会医科大学附属青戸病院	13.23
平成20年度新規DPC対象病院	医療法人社団 明芳会 聖賢病院	10.53
平成20年度新規DPC対象病院	医療法人社団 康和会 平立五右衛門病院	6.43
平成20年度新規DPC対象病院	東海大学 八王子病院	10.83
平成20年度新規DPC対象病院	国家公務員共済組合連合会 立川病院	14.03
平成20年度新規DPC対象病院	医療法人社団 衛生会 立川相互病院	16.53
平成20年度新規DPC対象病院	医療法人社団 正志会 南町病院	8.13
平成20年度新規DPC対象病院	東京慈恵会医科大学附属第三病院	10.83
平成20年度新規DPC対象病院	独立行政法人 国立病院機構 東京医療センター	13.53
平成20年度新規DPC対象病院	聖隷横浜病院	9.23
平成20年度新規DPC対象病院	独立行政法人 労働者健康福祉機構 横浜労災病院	8.93
平成20年度新規DPC対象病院	医療法人 柏根会(財団) 戸塚共立第2病院	5.13
平成20年度新規DPC対象病院	医療法人 横浜博愛会 西横浜国総総合病院	9.63
平成20年度新規DPC対象病院	医療法人財団 明理会 東戸塚記念病院	8.03
平成20年度新規DPC対象病院	聖山ハートセンター	11.23
平成20年度新規DPC対象病院	横浜青木市市民病院	10.63
平成20年度新規DPC対象病院	横浜青木市つむぎ病院	10.63
平成20年度新規DPC対象病院	平塚市立病院	11.43
平成20年度新規DPC対象病院	藤沢市立病院	10.03
平成20年度新規DPC対象病院	小田原市立病院	10.23
平成20年度新規DPC対象病院	医療法人 民権会 山形記念総合病院	13.03
平成20年度新規DPC対象病院	医療法人社団 田和会 山形記念総合病院	9.43
平成20年度新規DPC対象病院	医療法人社団 三浦三益会 藤木病院	12.23
平成20年度新規DPC対象病院	医療法人社団 社会福祉市南病院	9.33
平成20年度新規DPC対象病院	医療法人社団 明芳会 横浜中央総合病院	6.33
平成20年度新規DPC対象病院	医療法人社団 厚生会 上白根病院	8.73
平成20年度新規DPC対象病院	医療法人社団 三善会 横浜新緑総合病院	7.43
平成20年度新規DPC対象病院	国家公務員共済組合連合会 横浜東共済病院	9.83
平成20年度新規DPC対象病院	医療法人社団 明芳会 横浜新緑市立総合病院	3.33
平成20年度新規DPC対象病院	国家公務員共済組合連合会 虎の門病院分院	15.23
平成20年度新規DPC対象病院	横浜市立市民病院	13.13
平成20年度新規DPC対象病院	神奈川県立がんセンター	28.33
平成20年度新規DPC対象病院	長岡赤十字病院	15.23
平成20年度新規DPC対象病院	新潟県厚生農業協同組合連合会 長岡中央総合病院	13.83
平成20年度新規DPC対象病院	富山県立富山市民病院	9.23
平成20年度新規DPC対象病院	富山赤十字病院	8.33
平成20年度新規DPC対象病院	富山県厚生農業協同組合連合会 富山病院	12.13
平成20年度新規DPC対象病院	富山県厚生農業協同組合連合会 富山病院	6.93
平成20年度新規DPC対象病院	財団法人 石川勤労者医療協会 城北病院	9.93
平成20年度新規DPC対象病院	伊藤病院	9.43
平成20年度新規DPC対象病院	公立総合総合病院	7.53
平成20年度新規DPC対象病院	医療法人社団 橋本会 やつたメディカルセンター	8.63
平成20年度新規DPC対象病院	山中温泉医療センター	10.33
平成20年度新規DPC対象病院	公立伊弉岐病院	4.63
平成20年度新規DPC対象病院	公立松竹石川中央病院	7.33
平成20年度新規DPC対象病院	医療法人 共済 和康仁 芳珠記念病院	6.43
平成20年度新規DPC対象病院	福井総合病院	8.43
平成20年度新規DPC対象病院	福井社会保険病院	9.63
平成20年度新規DPC対象病院	府前共済病院	9.83
平成20年度新規DPC対象病院	社会福祉法人 福沢病院	8.53
平成20年度新規DPC対象病院	山形赤十字病院	8.13
平成20年度新規DPC対象病院	長野県厚生農業協同組合連合会 長野松代総合病院	18.73
平成20年度新規DPC対象病院	長野県厚生農業協同組合連合会 長野市総合病院	10.73
平成20年度新規DPC対象病院	長野県厚生農業協同組合連合会 小諸厚生総合病院	7.03
平成20年度新規DPC対象病院	長野県厚生農業協同組合連合会 北信総合病院	8.93
平成20年度新規DPC対象病院	信玄市立国民健康総合病院	9.53
平成20年度新規DPC対象病院	長野県厚生農業協同組合連合会 下伊那厚生病院	13.33
平成20年度新規DPC対象病院	長野県厚生農業協同組合連合会 安曇野総合病院	11.23
平成20年度新規DPC対象病院	岐阜市立病院	12.43
平成20年度新規DPC対象病院	羽島市立病院	13.43
平成20年度新規DPC対象病院	公立学校共済組合 東濃中央病院	11.73
平成20年度新規DPC対象病院	岐阜県厚生農業協同組合連合会 岐阜市民病院	10.33
平成20年度新規DPC対象病院	社会医療法人 厚生会 大沢記念病院	11.53
平成20年度新規DPC対象病院	岐阜県厚生農業協同組合連合会 東濃厚生病院	12.53
平成20年度新規DPC対象病院	大垣市立病院	10.43
平成20年度新規DPC対象病院	岐阜県厚生農業協同組合連合会 久美原厚生病院	13.63
平成20年度新規DPC対象病院	国際医療福祉大学 岐阜病院	9.43
平成20年度新規DPC対象病院	財団法人 芙蓉協会 聖隷津田病院	9.53
平成20年度新規DPC対象病院	済美市立病院	8.13
平成20年度新規DPC対象病院	社会福祉法人 桜ヶ丘総合病院	5.93
平成20年度新規DPC対象病院	静岡国立総合病院	12.53
平成20年度新規DPC対象病院	静岡済生会総合病院	9.63
平成20年度新規DPC対象病院	医療法人社団 平成会 藤井平成記念病院	8.53
平成20年度新規DPC対象病院	市立島田市民病院	13.13
平成20年度新規DPC対象病院	独立行政法人 国立病院機構 静岡医療センター	11.53

図表6 医療機関別再入院率

施設類型	施設名	H21 再入院率
平成20年度新規DPC対象病院	愛知県がんセンター中央病院	27.53
平成20年度新規DPC対象病院	社会福祉法人 聖賢会 聖賢病院	8.93
平成20年度新規DPC対象病院	名古屋第二赤十字病院	8.93
平成20年度新規DPC対象病院	名古屋救急会病院	11.43
平成20年度新規DPC対象病院	医療法人 南生国病院	11.43
平成20年度新規DPC対象病院	成田記念病院	10.23
平成20年度新規DPC対象病院	大塚会第一病院	11.63
平成20年度新規DPC対象病院	医療法人 香蓮会 一宮西病院	8.53
平成20年度新規DPC対象病院	小牧市民病院	12.23
平成20年度新規DPC対象病院	独立行政法人 労働者健康福祉機構 旭労災病院	8.43
平成20年度新規DPC対象病院	地方独立行政法人 森名市民病院 森名市民病院分院	12.63
平成20年度新規DPC対象病院	松阪市民病院	11.73
平成20年度新規DPC対象病院	社会福祉法人 恩賜財団 済生会松阪総合病院	15.63
平成20年度新規DPC対象病院	山田赤十字病院	13.83
平成20年度新規DPC対象病院	三寶島立志徳病院	8.63
平成20年度新規DPC対象病院	社会福祉法人 恩賜財団 済生会津島総合病院	11.03
平成20年度新規DPC対象病院	市立長浜病院	10.03
平成20年度新規DPC対象病院	社会福祉法人 恩賜財団 済生会津島総合病院	9.63
平成20年度新規DPC対象病院	医療法人社団 清和会 清和会九大町病院	7.03
平成20年度新規DPC対象病院	財団法人 京都保徳会 京都民権道中央病院	12.03
平成20年度新規DPC対象病院	医療法人社団 恵心会 京都武田病院	6.33
平成20年度新規DPC対象病院	東山武田病院	13.23
平成20年度新規DPC対象病院	医療法人 徳仁会 武田総合病院	12.63
平成20年度新規DPC対象病院	平河武田病院	7.43
平成20年度新規DPC対象病院	財団法人 慶生会 山科病院	13.13
平成20年度新規DPC対象病院	公立南丹病院	9.33
平成20年度新規DPC対象病院	国家公務員共済組合連合会 舞鶴共済病院	13.03
平成20年度新規DPC対象病院	社会福祉法人 恩賜財団 済生会京師紅病院	11.93
平成20年度新規DPC対象病院	独立行政法人 労働者健康福祉機構 大阪労災病院	9.63
平成20年度新規DPC対象病院	財団法人 UYFみさ 飯野病院	1.63
平成20年度新規DPC対象病院	財団法人 協和会 飯野病院	13.83
平成20年度新規DPC対象病院	医療法人 協和会 小松病院	3.63
平成20年度新規DPC対象病院	高松赤十字病院	18.03
平成20年度新規DPC対象病院	医療法人 拓生会 みどりびく病院	7.53
平成20年度新規DPC対象病院	医療法人 仙真会 北摂総合病院	15.73
平成20年度新規DPC対象病院	医療法人 大徳会 基徳病院	10.13
平成20年度新規DPC対象病院	医療法人 徳洲会 岸和田徳洲会病院	7.43
平成20年度新規DPC対象病院	市立吹田市民病院	10.03
平成20年度新規DPC対象病院	大阪赤十字病院	11.33
平成20年度新規DPC対象病院	NTT西日本大阪病院	14.83
平成20年度新規DPC対象病院	医療法人 善美会 大野記念病院	11.63
平成20年度新規DPC対象病院	医療法人 善美会 阪和記念病院	8.03
平成20年度新規DPC対象病院	医療法人 善美会 阪和記念病院	9.93
平成20年度新規DPC対象病院	医療法人 善美会 善和記念病院	10.03
平成20年度新規DPC対象病院	社会福祉法人 恩賜財団 大阪府済生会泉尾病院	9.73
平成20年度新規DPC対象病院	関西医科大学 附属西宮病院	11.83
平成20年度新規DPC対象病院	医療法人 永広会 高田病院	0.73
平成20年度新規DPC対象病院	財団法人 大阪脳神経外科病院	6.03
平成20年度新規DPC対象病院	社会医療法人 協和会 加納総合病院	7.13
平成20年度新規DPC対象病院	松原徳洲会病院	8.33
平成20年度新規DPC対象病院	医療法人 竹村孝子研究会 小阪産科院	7.23
平成20年度新規DPC対象病院	医療法人 善美会 南大阪病院	10.63
平成20年度新規DPC対象病院	国家公務員共済組合連合会 枚方公済病院	12.23
平成20年度新規DPC対象病院	社会福祉法人 恩賜財団 済生会大阪府済生会野江病院	9.73
平成20年度新規DPC対象病院	市立泉野病院	10.93
平成20年度新規DPC対象病院	市立豊中病院	12.03
平成20年度新規DPC対象病院	東大阪市立総合病院	8.63
平成20年度新規DPC対象病院	八幡市立病院	10.63
平成20年度新規DPC対象病院	大塚アインスト病院	5.83
平成20年度新規DPC対象病院	医療法人社団 慈恵会 新通原病院	5.03
平成20年度新規DPC対象病院	医療法人 善美会 西宮護国病院	7.33
平成20年度新規DPC対象病院	市立市立病院	7.23
平成20年度新規DPC対象病院	兵庫県立淡路病院	6.83
平成20年度新規DPC対象病院	市立小野市民病院	6.83
平成20年度新規DPC対象病院	医療法人社団 善美会 あまざり病院	4.53
平成20年度新規DPC対象病院	大西脳神経外科病院	7.93
平成20年度新規DPC対象病院	神楽坂古川病院	9.73
平成20年度新規DPC対象病院	兵庫県立尼崎病院	12.43
平成20年度新規DPC対象病院	医療法人 協和会 協立病院	9.33
平成20年度新規DPC対象病院	医療法人 善美会 ベリタス病院	4.93
平成20年度新規DPC対象病院	公立学校共済組合 近畿中央病院	10.43
平成20年度新規DPC対象病院	公立豊岡病院 総合立豊岡病院	10.33
平成20年度新規DPC対象病院	済生会 兵庫東病院	9.73
平成20年度新規DPC対象病院	独立行政法人 労働者健康福祉機構 神戸労災病院	9.93
平成20年度新規DPC対象病院	医療法人 善美会 総合病院 西の中央病院	5.43
平成20年度新規DPC対象病院	社会福祉法人 恩賜財団 済生会奈良病院	9.43
平成20年度新規DPC対象病院	近畿大学 医学部 奈良病院	10.53
平成20年度新規DPC対象病院	国陣中央病院	7.33
平成20年度新規DPC対象病院	医療法人 平成記念病院	6.43
平成20年度新規DPC対象病院	公立加賀病院	15.83
平成20年度新規DPC対象病院	国保日暮総合病院	6.83
平成20年度新規DPC対象病院	鳥取県立中央病院	11.73
平成20年度新規DPC対象病院	鳥取市立病院	13.83
平成20年度新規DPC対象病院	松江市赤十字病院	12.23
平成20年度新規DPC対象病院	独立行政法人 国立病院機構 浜田医療センター	11.33
平成20年度新規DPC対象病院	社会福祉法人 山立病院	8.73

図表5 医療機関別再入院率

施設類型	施設名	H21 再入院率
平成20年度新規DPC対象病院	総合病院 水島区南病院	12.0%
平成20年度新規DPC対象病院	財団法人津山慈恵会 津山中央病院	9.3%
平成20年度新規DPC対象病院	医療法人社団清和会 笠原第二病院	10.3%
平成20年度新規DPC対象病院	独立行政法人 労働者健康福祉機構 岡山労災病院	11.5%
平成20年度新規DPC対象病院	中国電力株式会社 中野病院	8.2%
平成20年度新規DPC対象病院	広島市立広島市民病院	9.1%
平成20年度新規DPC対象病院	医療法人 あかゆき 本谷総合病院	8.4%
平成20年度新規DPC対象病院	広島赤十字・原爆病院	16.8%
平成20年度新規DPC対象病院	聖清堂徳川病院	4.1%
平成20年度新規DPC対象病院	医療法人社団石とと金浜臨豊整形外科病院	2.9%
平成20年度新規DPC対象病院	広島市立安芸市民病院	8.9%
平成20年度新規DPC対象病院	医療法人社団 一橋会 原田病院	12.8%
平成20年度新規DPC対象病院	独立行政法人労働者健康福祉機構中国労災病院	9.2%
平成20年度新規DPC対象病院	医療法人社団仁徳会 表田病院	10.9%
平成20年度新規DPC対象病院	総合病院 三原赤十字病院	15.0%
平成20年度新規DPC対象病院	広島県厚生農業協同組合連合会 尾道総合病院	12.4%
平成20年度新規DPC対象病院	廣州市立市民病院	10.0%
平成20年度新規DPC対象病院	福山市民病院	12.2%
平成20年度新規DPC対象病院	社会福祉院下関厚生病院	9.9%
平成20年度新規DPC対象病院	総合病院山口赤十字病院	9.3%
平成20年度新規DPC対象病院	福岡市医療センター 真砂会病院	12.7%
平成20年度新規DPC対象病院	独立行政法人 労働者健康福祉機構 山口労災病院	7.9%
平成20年度新規DPC対象病院	徳島市民病院	14.5%
平成20年度新規DPC対象病院	総合病院徳島市立病院	11.2%
平成20年度新規DPC対象病院	国家公務員共済組合連合会 高松東院	14.0%
平成20年度新規DPC対象病院	独立行政法人 国立病院機構 香川小児病院	8.6%
平成20年度新規DPC対象病院	独立行政法人国立病院機構 徳島通寺病院	7.4%
平成20年度新規DPC対象病院	社会福祉法人 夏那財団 済生会松山病院	13.1%
平成20年度新規DPC対象病院	松山赤十字病院	13.0%
平成20年度新規DPC対象病院	JA高知病院	7.7%
平成20年度新規DPC対象病院	福岡和白病院	9.8%
平成20年度新規DPC対象病院	千鳥島病院	8.3%
平成20年度新規DPC対象病院	宗像医師会病院	14.0%
平成20年度新規DPC対象病院	西福岡病院	7.6%
平成20年度新規DPC対象病院	福岡市立こども病院・感傷センター	4.2%
平成20年度新規DPC対象病院	医療法人白十字会 白十字病院	10.1%
平成20年度新規DPC対象病院	福岡赤十字病院	9.5%
平成20年度新規DPC対象病院	医療法人徳洲会 福岡徳洲会病院	8.0%
平成20年度新規DPC対象病院	福岡県済生会二日市病院	9.7%
平成20年度新規DPC対象病院	福岡大学筑紫病院	11.7%
平成20年度新規DPC対象病院	医療法人 天祥会 百賀病院21	10.1%
平成20年度新規DPC対象病院	筑後市立病院	12.4%
平成20年度新規DPC対象病院	医療法人社団シマダ 横田病院	8.3%
平成20年度新規DPC対象病院	医療法人聖峰会 田丸中央病院	9.9%
平成20年度新規DPC対象病院	大牟田市立総合病院	16.4%
平成20年度新規DPC対象病院	医療法人 緑仁会 米の山病院	9.7%
平成20年度新規DPC対象病院	社会福祉院田川病院	5.4%
平成20年度新規DPC対象病院	福岡新水春病院	11.8%
平成20年度新規DPC対象病院	医療法人共栄会 芦井共立病院	9.5%
平成20年度新規DPC対象病院	特定・特別医療法人 福明会 小渡瀬病院	8.0%
平成20年度新規DPC対象病院	医療法人財団 池友会 新小文字病院	10.4%
平成20年度新規DPC対象病院	康和会大分町病院	7.5%
平成20年度新規DPC対象病院	伊予赤十字病院	7.9%
平成20年度新規DPC対象病院	伊予赤十字総合病院	8.6%
平成20年度新規DPC対象病院	白石共立病院	8.9%
平成20年度新規DPC対象病院	社会福祉法人 豊福財団 済生会唐津病院	18.2%
平成20年度新規DPC対象病院	長崎記念病院	6.5%
平成20年度新規DPC対象病院	医療法人 作助会 兼野記念病院	4.9%
平成20年度新規DPC対象病院	医療法人栄和会 長門病院	9.9%
平成20年度新規DPC対象病院	独立行政法人国立病院機構長崎川口開腹センター	13.2%
平成20年度新規DPC対象病院	国家公務員共済組合連合会 佐世原共済病院	9.5%
平成20年度新規DPC対象病院	長崎県立総合病院	16.6%
平成20年度新規DPC対象病院	社会福祉法人豊福財団済生会支那長崎県唐津生会病院	7.1%
平成20年度新規DPC対象病院	医療法人社団共済会熊本博徳病院	3.0%
平成20年度新規DPC対象病院	豊野病院	15.4%
平成20年度新規DPC対象病院	熊本整形外科病院	2.6%
平成20年度新規DPC対象病院	医療法人社団 熊本共済会 熊本リハビリテーション病院	5.7%
平成20年度新規DPC対象病院	独立行政法人 労働者健康福祉機構 熊本労災病院	9.1%
平成20年度新規DPC対象病院	公立玉名中央病院	6.4%
平成20年度新規DPC対象病院	医療法人財団 天心堂 へつ愛病院	7.7%
平成20年度新規DPC対象病院	川島整形外科病院	3.4%
平成20年度新規DPC対象病院	中津市立中津市民病院	14.2%
平成20年度新規DPC対象病院	大分赤十字病院	13.7%
平成20年度新規DPC対象病院	大分県立病院	17.9%
平成20年度新規DPC対象病院	(財)豊和リハビリテーション振興財団酒井会記念病院	13.6%
平成20年度新規DPC対象病院	医療法人 関心会 吉賀総合病院	9.1%
平成20年度新規DPC対象病院	鹿児島国産病院	8.5%
平成20年度新規DPC対象病院	宇治総合病院	12.6%
平成20年度新規DPC対象病院	社会福祉法人 榎原会 榎原整形外科東宮病院	5.6%
平成20年度新規DPC対象病院	増良 病院	19.0%
平成20年度新規DPC対象病院	小倉記念病院	12.7%
平成20年度新規DPC対象病院	聖徳 病院	5.9%
平成20年度新規DPC対象病院	出水赤十字総合病院	12.2%
平成20年度新規DPC対象病院	出水赤十字医療センター	6.3%
平成20年度新規DPC対象病院	独立行政法人国立病院機構鹿児島区センター	13.5%
平成20年度新規DPC対象病院	医療法人社団とと金 大赤十字病院	8.4%
平成20年度新規DPC対象病院	独立行政法人 熊本市立病院	8.9%

図表6 医療機関別再入院率

施設類型	施設名	H21 再入院率
平成20年度新規DPC対象病院	医療法人沖縄徳洲会 中部徳洲会病院	11.4%
平成20年度新規DPC対象病院	社団法人 北部地区医師会病院	11.8%
平成20年度新規DPC対象病院	沖縄医療生活圏同相会 沖縄同相病院	8.7%
平成20年度新規DPC対象病院	医療法人 沖縄徳洲会 南部徳洲会病院	11.0%
平成20年度新規DPC対象病院	沖縄県立中部病院	13.3%
平成20年度新規DPC対象病院	総合病院沖縄赤十字病院	10.8%
平成20年度新規DPC対象病院	沖縄県立北部病院	8.9%
平成20年度新規DPC対象病院	沖縄県立 南部医療センター・こども医療センター	10.5%

図表5 医療機関別再入院率

施設類型	施設名	H21 再入院率
平成21年度新規DPC対象病院	KKR札幌医療センター 札幌病院	18.3%
平成21年度新規DPC対象病院	JA北海道厚生連 札幌厚生病院	15.4%
平成21年度新規DPC対象病院	医療法人社団 北野会 坂原厚生医療院	7.4%
平成21年度新規DPC対象病院	北光記念病院	6.6%
平成21年度新規DPC対象病院	医療法人社団 愛心館 愛心メモリアル病院	17.0%
平成21年度新規DPC対象病院	医療法人 柏葉脳神経外科病院	4.6%
平成21年度新規DPC対象病院	医療法人 徳洲会 札幌徳洲会病院	5.5%
平成21年度新規DPC対象病院	特別医療法人 恵和会 西岡病院	2.8%
平成21年度新規DPC対象病院	医療法人社団 エス・エス・ジェイ 札幌整形外科医療院	5.5%
平成21年度新規DPC対象病院	特定医療法人 恵和会 札幌しらかば台病院	8.0%
平成21年度新規DPC対象病院	医療法人社団明生会 豊後ロイヤル病院	9.9%
平成21年度新規DPC対象病院	札幌共済会病院	26.3%
平成21年度新規DPC対象病院	医療法人 漢和会 江別病院	12.1%
平成21年度新規DPC対象病院	市立千歳市民病院	6.8%
平成21年度新規DPC対象病院	医療法人社団 衣笠会 えにわ病院	1.1%
平成21年度新規DPC対象病院	札幌市医師会病院	12.7%
平成21年度新規DPC対象病院	社会福祉法人 北海道社会事業協会 小樽病院	12.5%
平成21年度新規DPC対象病院	JA北海道厚生連 積知安厚生病院	8.5%
平成21年度新規DPC対象病院	JA北海道厚生連 旭川厚生病院	10.7%
平成21年度新規DPC対象病院	名寄市立総合病院	8.6%
平成21年度新規DPC対象病院	医療法人社団 平成福祉 苫小牧東病院	4.5%
平成21年度新規DPC対象病院	王子総合病院	11.8%
平成21年度新規DPC対象病院	苫小牧市立病院	13.1%
平成21年度新規DPC対象病院	市立釧路総合病院	12.0%
平成21年度新規DPC対象病院	JA北海道厚生連 帯広厚生病院	9.4%
平成21年度新規DPC対象病院	社会福祉法人 北海道社会事業協会 帯広病院	13.9%
平成21年度新規DPC対象病院	JA北海道厚生連 帯広中央病院	11.7%
平成21年度新規DPC対象病院	特別医療法人 明生会 帯広脳神経外科・リハビリテーション病院	7.7%
平成21年度新規DPC対象病院	JA北海道厚生連 帯広厚生病院	9.7%
平成21年度新規DPC対象病院	独立行政法人労働者健康福祉機構 北海道中央労災病院	13.3%
平成21年度新規DPC対象病院	釧路市立病院	11.6%
平成21年度新規DPC対象病院	釧路市立病院	14.0%
平成21年度新規DPC対象病院	釧路市立病院	11.3%
平成21年度新規DPC対象病院	独立行政法人国立病院機構 道北病院	33.0%
平成21年度新規DPC対象病院	扶同法人 葛葉会 青森葛葉病院	9.7%
平成21年度新規DPC対象病院	青森労災病院	3.1%
平成21年度新規DPC対象病院	八戸赤十字病院	10.6%
平成21年度新規DPC対象病院	医療法人 平成会 八戸平和病院	16.3%
平成21年度新規DPC対象病院	岩手県立大船渡病院	9.1%
平成21年度新規DPC対象病院	岩手県立豊川病院	10.8%
平成21年度新規DPC対象病院	岩手県立二戸病院	9.3%
平成21年度新規DPC対象病院	岩手県立胆野病院	10.4%
平成21年度新規DPC対象病院	公立刈田総合病院	9.7%
平成21年度新規DPC対象病院	財団法人厚生会 仙台厚生病院	15.2%
平成21年度新規DPC対象病院	財団法人仙台市医師会センター 仙台オーブン病院	13.9%
平成21年度新規DPC対象病院	中野病院	5.2%
平成21年度新規DPC対象病院	財団法人宮城県医師会新千原会館 仙台管理療養センター	6.8%
平成21年度新規DPC対象病院	医療法人 徳洲会 仙台徳洲会病院	7.1%
平成21年度新規DPC対象病院	医療法人 松田会 松田病院	10.3%
平成21年度新規DPC対象病院	社会医療法人 明和会 中津総合病院	11.6%
平成21年度新規DPC対象病院	扶同総合総合病院	13.0%
平成21年度新規DPC対象病院	市立選手病院	14.3%
平成21年度新規DPC対象病院	平塚総合病院	11.5%
平成21年度新規DPC対象病院	由利総合総合病院	12.7%
平成21年度新規DPC対象病院	山形総合総合病院	14.9%
平成21年度新規DPC対象病院	公立学校共済組合 東北中央病院	13.4%
平成21年度新規DPC対象病院	米沢市立病院	10.0%
平成21年度新規DPC対象病院	日本赤十字病院	10.8%
平成21年度新規DPC対象病院	山形県立総合病院	11.6%
平成21年度新規DPC対象病院	公立鹿角総合病院	9.4%
平成21年度新規DPC対象病院	財団法人大原総合病院	8.3%
平成21年度新規DPC対象病院	総合病院 積善十字病院	10.2%
平成21年度新規DPC対象病院	財団法人脳神経疾患研究所 附属 南東北福島病院	12.6%
平成21年度新規DPC対象病院	厚生会 積善総合病院	19.1%
平成21年度新規DPC対象病院	福島県立中央総合病院	16.1%
平成21年度新規DPC対象病院	財団法人量総合病院	8.4%
平成21年度新規DPC対象病院	独立行政法人労働者健康福祉機構 福島労災病院	14.7%
平成21年度新規DPC対象病院	福島県厚生農業協同組合連合会 白河厚生総合病院	12.5%
平成21年度新規DPC対象病院	公立岩手病院	11.2%
平成21年度新規DPC対象病院	北福島医療センター	17.3%
平成21年度新規DPC対象病院	医療法人 聖徳会 聖徳メモリアル病院	4.6%
平成21年度新規DPC対象病院	医療法人 聖徳会 聖徳メモリアル病院	8.0%
平成21年度新規DPC対象病院	扶同法人 地味連徳福協盛会 石岡第一病院	9.6%
平成21年度新規DPC対象病院	北茨城市立総合病院	12.7%
平成21年度新規DPC対象病院	茨城県立中央病院	15.8%
平成21年度新規DPC対象病院	牛久保総合総合病院	12.0%
平成21年度新規DPC対象病院	財団法人 筑波仁会 筑波学園病院	12.8%
平成21年度新規DPC対象病院	医療法人社団 光仁会 総合守谷第一病院	6.2%
平成21年度新規DPC対象病院	守谷聖徳病院	8.1%
平成21年度新規DPC対象病院	医療法人 博仁会 赤井大宮病院	5.5%
平成21年度新規DPC対象病院	常陸大宮市立病院	15.4%
平成21年度新規DPC対象病院	独立行政法人 労働者健康福祉機構 鹿角労災病院	8.4%
平成21年度新規DPC対象病院	安めのり病院総合病院	6.8%
平成21年度新規DPC対象病院	日立東海病院	4.7%
平成21年度新規DPC対象病院	社会医療法人 萬生会 黒須病院	7.2%
平成21年度新規DPC対象病院	日本赤十字社 栃木赤十字大田原赤十字病院	9.5%
平成21年度新規DPC対象病院	栃木県立がんセンター	23.9%

図表5 医療機関別再入院率

施設類型	施設名	H21 再入院率
平成21年度新規DPC対象病院	群馬県済生会前橋病院	10.6%
平成21年度新規DPC対象病院	財団法人 老年病研究所 附属病院	6.3%
平成21年度新規DPC対象病院	北関東看護専門学校	7.4%
平成21年度新規DPC対象病院	西武養護専門学校	7.4%
平成21年度新規DPC対象病院	厚生厚生総合病院	14.8%
平成21年度新規DPC対象病院	独立行政法人国立病院機構 高崎病院	18.5%
平成21年度新規DPC対象病院	川口工業総合病院	7.4%
平成21年度新規DPC対象病院	医療法人社団 協友会 東川口病院	7.1%
平成21年度新規DPC対象病院	川口市立医療センター	7.6%
平成21年度新規DPC対象病院	医療法人 豊仁会 三井病院	7.1%
平成21年度新規DPC対象病院	医療法人社団 尚賢会 赤心堂病院	9.4%
平成21年度新規DPC対象病院	医療法人社団 福音会 白岡中央総合病院	5.2%
平成21年度新規DPC対象病院	秀和綜合病院	11.2%
平成21年度新規DPC対象病院	春日部市立病院	7.4%
平成21年度新規DPC対象病院	徳谷厚和病院	7.8%
平成21年度新規DPC対象病院	医療法人社団 協友会 八潮中央総合病院	9.2%
平成21年度新規DPC対象病院	医療法人社団 聖友会 三郷中央総合病院	5.7%
平成21年度新規DPC対象病院	医療法人 一心会 伊奈病院	3.0%
平成21年度新規DPC対象病院	医療法人社団 朝野中央総合病院	14.8%
平成21年度新規DPC対象病院	医療法人 扶同 明芳会 イムス三芳総合病院	6.2%
平成21年度新規DPC対象病院	医療法人 萃仁会 調布所沢病院	4.0%
平成21年度新規DPC対象病院	医療法人社団 明理会 イムス富士長総合病院	8.3%
平成21年度新規DPC対象病院	埼玉共済病院	4.9%
平成21年度新規DPC対象病院	埼玉県厚生農業協同組合連合会 蕨総合病院	8.3%
平成21年度新規DPC対象病院	埼玉県立看護学校 呼吸器病センター	24.9%
平成21年度新規DPC対象病院	医療法人 埼玉共済病院	6.0%
平成21年度新規DPC対象病院	埼玉医療生活協同組合 羽生総合病院	6.6%
平成21年度新規DPC対象病院	医療法人社団 新藤志木中央総合病院	8.3%
平成21年度新規DPC対象病院	北川大学北里研究所メテオカルセンター病院	15.3%
平成21年度新規DPC対象病院	医療法人 一心会 浦田一心会病院	0.3%
平成21年度新規DPC対象病院	埼玉県厚生農業協同組合連合会 幸手総合病院	9.5%
平成21年度新規DPC対象病院	医療法人 浦田総合病院	6.8%
平成21年度新規DPC対象病院	埼玉県立大学 医療センター	11.8%
平成21年度新規DPC対象病院	医療法人社団 協友会 習川中央総合病院	13.6%
平成21年度新規DPC対象病院	さいたま市立病院	11.8%
平成21年度新規DPC対象病院	独立行政法人国立病院機構 埼玉中央病院	11.0%
平成21年度新規DPC対象病院	医療法人社団 聖徳会 山王病院	9.4%
平成21年度新規DPC対象病院	医療法人社団 健財会 宇都宮神保町外科病院	5.1%
平成21年度新規DPC対象病院	千葉市 千葉市立青葉病院	11.9%
平成21年度新規DPC対象病院	医療法人社団 厚徳会 谷津徳徳病院	8.2%
平成21年度新規DPC対象病院	社会福祉法人 豊財財団 済生会 芝罘千原済生会 千原済生会 聖心野病院	12.6%
平成21年度新規DPC対象病院	学校法人 常葉大学 常葉大学北谷総合医療センター	11.1%
平成21年度新規DPC対象病院	医療法人社団 協友会 柏原生総合病院	5.2%
平成21年度新規DPC対象病院	医療法人社団 愛友会 千葉愛友会記念病院	6.7%
平成21年度新規DPC対象病院	医療法人社団 東葛 葛飾労務医療会 葛葉病院	12.1%
平成21年度新規DPC対象病院	国保松戸市立病院	11.7%
平成21年度新規DPC対象病院	医療法人社団 誠善会 新東京病院	13.2%
平成21年度新規DPC対象病院	医療法人社団 協友会 船橋総合病院	9.8%
平成21年度新規DPC対象病院	医療法人社団 誠善会 セコムクリニック	16.1%
平成21年度新規DPC対象病院	医療法人社団 誠善会 船橋整形外科病院	3.5%
平成21年度新規DPC対象病院	社会福祉法人 聖徳福祉事業団 聖徳佐倉市民病院	11.9%
平成21年度新規DPC対象病院	千葉県立佐倉病院	13.5%
平成21年度新規DPC対象病院	社会福祉法人 三井記念病院	16.7%
平成21年度新規DPC対象病院	財団法人 東京紅十字会 三郷病院	19.2%
平成21年度新規DPC対象病院	世心正東高橋病院	10.6%
平成21年度新規DPC対象病院	北里大学北里研究所病院	16.7%
平成21年度新規DPC対象病院	社会福祉法人 聖心会 聖心病院	6.5%
平成21年度新規DPC対象病院	株式会社 日立製作所 小平記念 東京日立病院	26.1%
平成21年度新規DPC対象病院	東京船立運動病院	21.6%
平成21年度新規DPC対象病院	医療法人社団 福音会 浅草病院	11.0%
平成21年度新規DPC対象病院	同友記念病院	8.7%
平成21年度新規DPC対象病院	東京赤十字東葛病院	11.8%
平成21年度新規DPC対象病院	医療法人社団 青葉会 鈴木病院	4.8%
平成21年度新規DPC対象病院	財団法人 同野村医学研究所 附属 第三北品山病院	10.8%
平成21年度新規DPC対象病院	財団法人 同野村医学研究所 附属 第三北品山病院	5.4%
平成21年度新規DPC対象病院	総合病院 厚生中央病院	8.9%
平成21年度新規DPC対象病院	財団法人 東京船立医療公社 厚原病院	9.2%
平成21年度新規DPC対象病院	公立学校共済組合 船橋中央病院	20.8%
平成21年度新規DPC対象病院	社会福祉法人 漢和会 久米山病院	10.1%
平成21年度新規DPC対象病院	医療法人 柏理会(財団) 興沢病院	6.5%
平成21年度新規DPC対象病院	東京船立立尾病院	9.6%
平成21年度新規DPC対象病院	医療法人社団 茂徳病院	7.9%
平成21年度新規DPC対象病院	東京北社会医療院	6.8%
平成21年度新規DPC対象病院	医療法人社団 明芳会 高島中央総合病院	4.9%
平成21年度新規DPC対象病院	医療法人社団 明芳会 イムス記念病院	7.3%
平成21年度新規DPC対象病院	独立行政法人 東京船立厚生医療センター	14.0%
平成21年度新規DPC対象病院	博慈会記念総合病院	11.0%
平成21年度新規DPC対象病院	特別医療法人社団 萬生会 等徳病院	7.6%
平成21年度新規DPC対象病院	財団法人 東京都健康医療公社 東部地域病院	21.7%
平成21年度新規DPC対象病院	医療法人社団 協盛会 葛西看護専門学校	7.3%
平成21年度新規DPC対象病院	日本私立学校振興会 共済事業団 東京船橋病院	14.2%
平成21年度新規DPC対象病院	医療法人社団 青山会 青山記念病院	6.7%
平成21年度新規DPC対象病院	財団法人 東京都健康医療公社 多摩北部医療センター	13.6%
平成21年度新規DPC対象病院	医療法人社団 仁成会 高木病院	7.5%
平成21年度新規DPC対象病院	東京医科大学 八王子医療センター	12.6%
平成21年度新規DPC対象病院	医療法人社団 徳成会 八王子山王病院	9.2%







図表5 医療機関別再入院率

施設類型	施設名	H21 再入院率
平成21年度新規DPC対象病院	医療法人 弘道会 豊島生野病院	6.3%
平成21年度新規DPC対象病院	社会福祉法人 大阪映明館病院	7.2%
平成21年度新規DPC対象病院	医療法人 豊誠会病院	12.0%
平成21年度新規DPC対象病院	医療法人 弘道会 守口生野記念病院	4.7%
平成21年度新規DPC対象病院	医療法人 行開堂研究学舎 行開病院	9.9%
平成21年度新規DPC対象病院	社会福祉法人 恩賜財団 済生会支那大阪府済生会 茨木病院	9.7%
平成21年度新規DPC対象病院	医療法人 寿会 富永病院	13.4%
平成21年度新規DPC対象病院	医療法人 共済有願会 東大医院	7.6%
平成21年度新規DPC対象病院	社会医療法人 栄会 保野記念病院	2.0%
平成21年度新規DPC対象病院	医療法人 真善会 高石藤井病院	9.2%
平成21年度新規DPC対象病院	医療法人 頂和会 友愛会病院	5.2%
平成21年度新規DPC対象病院	大阪西生病院	7.6%
平成21年度新規DPC対象病院	国家公務員共済組合連合会 大平前病院	11.8%
平成21年度新規DPC対象病院	市立秋方市民病院	6.2%
平成21年度新規DPC対象病院	大阪市立総合医療センター	9.4%
平成21年度新規DPC対象病院	市立岸和田市民病院	11.9%
平成21年度新規DPC対象病院	財団法人 甲南病院	13.5%
平成21年度新規DPC対象病院	医療法人 附帯 神戸海軍病院	6.7%
平成21年度新規DPC対象病院	三愛神戸病院	16.1%
平成21年度新規DPC対象病院	医療法人 川崎病院	12.3%
平成21年度新規DPC対象病院	医療法人 菊島会 吉田病院	3.7%
平成21年度新規DPC対象病院	神戸百年記念病院	10.0%
平成21年度新規DPC対象病院	地方独立行政法人神戸市民病院機構 神戸市立医療センター西市民病院	14.4%
平成21年度新規DPC対象病院	兵庫県立こども病院	10.7%
平成21年度新規DPC対象病院	医療法人 沖崎徳洲会 神戸後援会病院	6.4%
平成21年度新規DPC対象病院	神戸経済会病院	7.9%
平成21年度新規DPC対象病院	医療法人 明和病院	17.3%
平成21年度新規DPC対象病院	医療法人 同生会 常理病院	10.4%
平成21年度新規DPC対象病院	医療法人 尚和会 宝塚第一病院	5.6%
平成21年度新規DPC対象病院	三田市立病院	10.1%
平成21年度新規DPC対象病院	兵庫県立 柏原病院	7.2%
平成21年度新規DPC対象病院	西宮市立西脇病院	11.1%
平成21年度新規DPC対象病院	兵庫県立がんセンター	25.8%
平成21年度新規DPC対象病院	高砂市民病院	6.4%
平成21年度新規DPC対象病院	加古川市民病院	6.9%
平成21年度新規DPC対象病院	医療法人 順心会 順心病院	5.3%
平成21年度新規DPC対象病院	財団法人 甲南病院 加古川病院	10.9%
平成21年度新規DPC対象病院	三木市立三木市民病院	11.2%
平成21年度新規DPC対象病院	市立加西病院	9.1%
平成21年度新規DPC対象病院	大山病院	7.2%
平成21年度新規DPC対象病院	医療法人 中央会 尼崎中央病院	6.8%
平成21年度新規DPC対象病院	市立川西病院	9.4%
平成21年度新規DPC対象病院	市立伊丹病院	7.5%
平成21年度新規DPC対象病院	公立神崎総合病院	7.7%
平成21年度新規DPC対象病院	公立 芥原総合病院	10.3%
平成21年度新規DPC対象病院	新井植地産科病院	10.2%
平成21年度新規DPC対象病院	医療法人 三栄会ツカザキ病院	6.9%
平成21年度新規DPC対象病院	真聖病院	11.3%
平成21年度新規DPC対象病院	恒生病院	2.4%
平成21年度新規DPC対象病院	地方独立行政法人神戸市民病院機構 神戸市立医療センター中央市民病院	11.5%
平成21年度新規DPC対象病院	神福病院	13.5%
平成21年度新規DPC対象病院	西神戸医療センター	7.6%
平成21年度新規DPC対象病院	兵庫県立 西宮病院	15.3%
平成21年度新規DPC対象病院	兵庫県立 三木病院	8.7%
平成21年度新規DPC対象病院	明石市市民病院	6.3%
平成21年度新規DPC対象病院	西宮市市民病院	10.7%
平成21年度新規DPC対象病院	医療法人 松本快生会 西宮中央病院	6.6%
平成21年度新規DPC対象病院	医療法人 康仁会 西の浜病院	8.7%
平成21年度新規DPC対象病院	市立東宮病院	13.8%
平成21年度新規DPC対象病院	医療法人 社団 田北会 田北病院	5.7%
平成21年度新規DPC対象病院	大和高田市立病院	8.3%
平成21年度新規DPC対象病院	財団法人 天理よろづ相談所病院	14.6%
平成21年度新規DPC対象病院	医療法人 社団 高橋会 高井病院	7.9%
平成21年度新規DPC対象病院	社会福祉法人 恩賜財団 済生会 阪所病院	7.5%
平成21年度新規DPC対象病院	甲府市立病院	6.5%
平成21年度新規DPC対象病院	奈良県立 五條病院	7.0%
平成21年度新規DPC対象病院	奈良県立 三宮病院	7.0%
平成21年度新規DPC対象病院	奈良県立 登美野病院	8.5%
平成21年度新規DPC対象病院	独立行政法人 労働者健康福祉機構 和歌山労災病院	7.4%
平成21年度新規DPC対象病院	医療法人 愛賢会 中江病院	7.2%
平成21年度新規DPC対象病院	済生会 和歌山病院	9.8%
平成21年度新規DPC対象病院	医療法人 南労会 医療法人 南労会 紀和病院	7.1%
平成21年度新規DPC対象病院	北出病院	11.8%
平成21年度新規DPC対象病院	白濱ほろやう病院	7.7%
平成21年度新規DPC対象病院	新宮市立医療センター	8.2%
平成21年度新規DPC対象病院	日本赤十字社 和歌山医療センター	9.4%
平成21年度新規DPC対象病院	公立紀南病院 扶桑病院 紀南病院	10.1%
平成21年度新規DPC対象病院	鳥取生協病院	8.9%
平成21年度新規DPC対象病院	独立行政法人 労働者健康福祉機構 山陰労災病院	11.5%
平成21年度新規DPC対象病院	医療法人 同愛会 博愛病院	7.6%
平成21年度新規DPC対象病院	鳥取県立 津山病院	13.1%
平成21年度新規DPC対象病院	松江市民病院	10.6%
平成21年度新規DPC対象病院	益田赤十字病院	12.2%
平成21年度新規DPC対象病院	社団法人 益田市医師会 益田地域医療センター 医師会病院	10.6%
平成21年度新規DPC対象病院	玉湯厚生年金病院	2.6%
平成21年度新規DPC対象病院	出雲徳山病院	10.9%
平成21年度新規DPC対象病院	川崎医科大学 川崎病院	13.4%

図表5 医療機関別再入院率

施設類型	施設名	H21 再入院率
平成21年度新規DPC対象病院	医療法人 社団 光生病院	8.5%
平成21年度新規DPC対象病院	医療法人 社団 十全会 心臓病センター 柳原病院	16.4%
平成21年度新規DPC対象病院	医療法人 水谷会 総合病院 水島中央病院	10.1%
平成21年度新規DPC対象病院	財団法人 連島会 倉敷第一病院	6.4%
平成21年度新規DPC対象病院	倉敷成人病センター	16.3%
平成21年度新規DPC対象病院	医療法人 天和会 松田病院	22.5%
平成21年度新規DPC対象病院	倉敷平成病院	5.1%
平成21年度新規DPC対象病院	安芸西郷外科病院	21.8%
平成21年度新規DPC対象病院	医療法人 清原会 高津中央病院	7.6%
平成21年度新規DPC対象病院	医療法人 社団 仁会 倉光病院	0.5%
平成21年度新規DPC対象病院	倉田病院	9.1%
平成21年度新規DPC対象病院	広島急診病院	14.9%
平成21年度新規DPC対象病院	広島医療生活協同組合 広島共立病院	7.5%
平成21年度新規DPC対象病院	熊本県神栖外科病院	2.3%
平成21年度新規DPC対象病院	公立みつぎ総合病院	10.3%
平成21年度新規DPC対象病院	公立学校共済組合 中園中央病院	15.9%
平成21年度新規DPC対象病院	日本看護協会 大田記念病院	7.7%
平成21年度新規DPC対象病院	社会医療法人 祥和会 福野総合センター 大田記念病院	6.6%
平成21年度新規DPC対象病院	市立三次中央病院	7.3%
平成21年度新規DPC対象病院	広島県厚生農業協同組合連合会 広島総合病院	10.6%
平成21年度新規DPC対象病院	済生会 広島病院	8.6%
平成21年度新規DPC対象病院	独立行政法人 国立病院機構 福山医療センター	12.6%
平成21年度新規DPC対象病院	山口県厚生会 下関総合病院	11.9%
平成21年度新規DPC対象病院	宇部国産会 宇部中央病院	8.7%
平成21年度新規DPC対象病院	済生会 山口総合病院	15.7%
平成21年度新規DPC対象病院	萩市民病院	11.3%
平成21年度新規DPC対象病院	山口県立総合医療センター	9.2%
平成21年度新規DPC対象病院	那珂郡総合病院	11.6%
平成21年度新規DPC対象病院	山口県厚生農業協同組合連合会 長門総合病院	20.3%
平成21年度新規DPC対象病院	山口県厚生農業協同組合連合会 周東総合病院	10.3%
平成21年度新規DPC対象病院	山口県厚生農業協同組合連合会 小郡第一総合病院	10.2%
平成21年度新規DPC対象病院	独立行政法人 国立病院機構 関門医療センター	10.5%
平成21年度新規DPC対象病院	川島病院	14.6%
平成21年度新規DPC対象病院	ホウエツ病院	5.3%
平成21年度新規DPC対象病院	徳島県立 海部病院	6.5%
平成21年度新規DPC対象病院	つるぎ町立 平田病院	5.2%
平成21年度新規DPC対象病院	香川県立 中央病院	13.5%
平成21年度新規DPC対象病院	高松市民病院	10.0%
平成21年度新規DPC対象病院	香川県立 高松病院	10.0%
平成21年度新規DPC対象病院	香川県厚生農業協同組合連合会 高島総合病院	8.9%
平成21年度新規DPC対象病院	三豊総合病院	11.4%
平成21年度新規DPC対象病院	独立行政法人 国立病院機構 高松医療センター	8.2%
平成21年度新規DPC対象病院	瀬戸内海病院	5.3%
平成21年度新規DPC対象病院	社会福祉法人 恩賜財団 済生会 高松病院	6.3%
平成21年度新規DPC対象病院	公立学校共済組合 四国中央病院	9.4%
平成21年度新規DPC対象病院	医療法人 富貴会 石川病院	5.8%
平成21年度新規DPC対象病院	独立行政法人 国立病院機構 四国がんセンター	20.9%
平成21年度新規DPC対象病院	医療法人 久会 國南病院	7.7%
平成21年度新規DPC対象病院	医療法人 仁生会 榊木病院	9.0%
平成21年度新規DPC対象病院	いずみの病院	5.7%
平成21年度新規DPC対象病院	高知高嶺病院	13.4%
平成21年度新規DPC対象病院	高知県・高知市病院企業体 立高知医療センター	13.0%
平成21年度新規DPC対象病院	医療法人 五五会 須崎くらしの病院	8.6%
平成21年度新規DPC対象病院	医療法人 夏見会 雨宮病院	10.2%
平成21年度新規DPC対象病院	高知県 高知県立 種まげんみん病院	11.0%
平成21年度新規DPC対象病院	くまがわ病院	6.4%
平成21年度新規DPC対象病院	医療法人 有学舎 福岡済生会病院	6.4%
平成21年度新規DPC対象病院	医療法人 社団 日百会 久福病院	1.7%
平成21年度新規DPC対象病院	福岡済生会病院	8.1%
平成21年度新規DPC対象病院	上野野目胃腸科病院	17.0%
平成21年度新規DPC対象病院	済生会 水光総合病院	10.2%
平成21年度新規DPC対象病院	医療法人 舞波会 加野病院	9.5%
平成21年度新規DPC対象病院	医療法人 休田厚生会 休田病院	5.6%
平成21年度新規DPC対象病院	福岡リハビリテーション病院	2.2%
平成21年度新規DPC対象病院	福岡市医師会 成人病センター	5.6%
平成21年度新規DPC対象病院	医療法人 嘉悦会 那珂川病院	10.5%
平成21年度新規DPC対象病院	神代病院	3.2%
平成21年度新規DPC対象病院	姫野病院	6.4%
平成21年度新規DPC対象病院	長田病院	6.2%
平成21年度新規DPC対象病院	社会医療 大牟田天徳病院	6.7%
平成21年度新規DPC対象病院	社会医療 筑紫病院	14.2%
平成21年度新規DPC対象病院	福岡県済生会 八幡総合病院	9.1%
平成21年度新規DPC対象病院	独立行政法人 労働者健康福祉機構 九州労災病院門司メディカルセンター	11.4%
平成21年度新規DPC対象病院	労働者健康福祉機構 九州労災病院	14.4%
平成21年度新規DPC対象病院	国家公務員共済組合連合会 新小倉病院	15.4%
平成21年度新規DPC対象病院	北九州市立医療センター	13.6%
平成21年度新規DPC対象病院	独立行政法人 国立病院機構 福岡東医療センター	13.6%
平成21年度新規DPC対象病院	今村病院	7.3%
平成21年度新規DPC対象病院	創傷整形外科病院	0.8%
平成21年度新規DPC対象病院	唐津赤十字病院	12.7%
平成21年度新規DPC対象病院	アフラジスコ病院	12.3%
平成21年度新規DPC対象病院	医療法人 光輝会病院	15.9%
平成21年度新規DPC対象病院	医療法人 橘瀬会 長崎北津島総合病院	7.3%
平成21年度新規DPC対象病院	医療法人 厚生会 虹が丘病院	9.8%
平成21年度新規DPC対象病院	医療法人 三役会 宮崎病院	4.2%
平成21年度新規DPC対象病院	医療法人 社団 仁会 西原病院	0.9%
平成21年度新規DPC対象病院	社会福祉法人 十善会病院	5.9%

図表5 医療機関別再入院率

施設類型	施設名	H21 再入院率
平成21年度新規DPC対象病院	公立新小浜病院	14.1%
平成21年度新規DPC対象病院	財団法人香仁会江南病院	9.3%
平成21年度新規DPC対象病院	熊本医師会熊本地域医療センター	13.1%
平成21年度新規DPC対象病院	NTT西日本九州病院	7.5%
平成21年度新規DPC対象病院	宇宮病院	7.8%
平成21年度新規DPC対象病院	天草地域医療センター	9.9%
平成21年度新規DPC対象病院	熊本セントラル病院	6.7%
平成21年度新規DPC対象病院	山鹿市立病院	9.7%
平成21年度新規DPC対象病院	熊本市立病院	6.7%
平成21年度新規DPC対象病院	熊本市民健康保険熊本病院	7.8%
平成21年度新規DPC対象病院	球磨郡公立多良木病院	7.3%
平成21年度新規DPC対象病院	大分北急病院	6.8%
平成21年度新規DPC対象病院	河野脳神経外科病院	3.6%
平成21年度新規DPC対象病院	大分三葉メディカルセンター	7.8%
平成21年度新規DPC対象病院	大分市医師会立アルメイダ病院	10.8%
平成21年度新規DPC対象病院	大分県厚生連鶴見病院	7.0%
平成21年度新規DPC対象病院	大分県青年会日田病院	7.9%
平成21年度新規DPC対象病院	富田中央病院	17.1%
平成21年度新規DPC対象病院	佐藤第一病院	6.4%
平成21年度新規DPC対象病院	宇佐高田医師会病院	6.6%
平成21年度新規DPC対象病院	独立行政法人国立病院機構 別府医療センター	13.7%
平成21年度新規DPC対象病院	宮崎市医師会病院	10.6%
平成21年度新規DPC対象病院	南部病院	11.1%
平成21年度新規DPC対象病院	金丸脳神経外科病院	4.0%
平成21年度新規DPC対象病院	宮崎生協病院	6.2%
平成21年度新規DPC対象病院	社団法人八百会藤元早稲病院	8.8%
平成21年度新規DPC対象病院	医療法人徳和会和田病院	11.6%
平成21年度新規DPC対象病院	国立宮崎病院	12.2%
平成21年度新規DPC対象病院	鹿児島市立病院	13.5%
平成21年度新規DPC対象病院	鹿児島市立病院	7.8%
平成21年度新規DPC対象病院	総合病院 鹿児島生協病院	6.3%
平成21年度新規DPC対象病院	中央 病院	14.2%
平成21年度新規DPC対象病院	鹿児島市医師会病院	17.3%
平成21年度新規DPC対象病院	医療法人 徳和会 鹿児島 橋洲会病院	6.0%
平成21年度新規DPC対象病院	鹿児島厚生連 病院	14.1%
平成21年度新規DPC対象病院	大嶺南 病院	10.2%
平成21年度新規DPC対象病院	医療法人 厚生会 小原 病院	10.5%
平成21年度新規DPC対象病院	医療法人 厚生会 小原 病院	10.2%
平成21年度新規DPC対象病院	社会福祉法人 恩賜財団 済生会 川内病院	11.6%
平成21年度新規DPC対象病院	熊本県立医師会医療センター	9.0%
平成21年度新規DPC対象病院	行橋診療科立病院	19.1%
平成21年度新規DPC対象病院	富島診療科立病院	10.6%
平成21年度新規DPC対象病院	与那原中央病院	7.4%
平成21年度新規DPC対象病院	沖縄県立宮古病院	8.9%
平成21年度新規DPC対象病院	沖縄県立八重山病院	11.5%

図表5 医療機関別再入院率

施設類型	施設名	H21 再入院率
平成18年度新規DPC準拠病院	松村総合病院	6.3%
平成18年度新規DPC準拠病院	社団法人全国社会医療協会連合会 宇都宮社会保険病院	7.7%
平成18年度新規DPC準拠病院	川崎医療衛生協同組合 川崎協同病院	5.9%
平成18年度新規DPC準拠病院	社会保険共済病院	5.7%
平成18年度新規DPC準拠病院	東広島記念病院	16.0%
平成18年度新規DPC準拠病院	財団法人 三宅医学研究所附属三宅リハビリテーション病院	5.2%
平成18年度新規DPC準拠病院	社会保険 豊林病院	21.0%
平成18年度新規DPC準拠病院	宇和島社会保険病院	17.2%
平成18年度新規DPC準拠病院	医療法人 福西会 福西会病院	7.4%
平成18年度新規DPC準拠病院	医療法人 社団 聖善会 大分中村病院	6.2%
平成18年度新規DPC準拠病院	野口病院	1.8%
平成18年度新規DPC準拠病院	JR札幌病院	11.7%
平成18年度新規DPC準拠病院	札幌道徳会病院	10.5%
平成18年度新規DPC準拠病院	社会医療法人社団カレスポロ総合記念病院	8.4%
平成18年度新規DPC準拠病院	医療法人 耳鼻咽喉科再生病院	2.1%
平成18年度新規DPC準拠病院	医療法人 社団 聖善会 東富穂病院	12.5%
平成18年度新規DPC準拠病院	西宮第一病院	1.6%
平成18年度新規DPC準拠病院	医療法人 芳友会 札幌芳友会病院	3.1%
平成18年度新規DPC準拠病院	共愛会病院	6.9%
平成18年度新規DPC準拠病院	医療法人 社団 聖徳神外科 聖徳脳神経外科病院	5.3%
平成18年度新規DPC準拠病院	医療法人 社団 聖徳会 びびろ呼吸器科内科病院	35.0%
平成18年度新規DPC準拠病院	医療法人 耳鼻咽喉科再生北見病院	1.6%
平成18年度新規DPC準拠病院	岩見沢市立総合病院	7.9%
平成18年度新規DPC準拠病院	旭川市立病院	10.2%
平成18年度新規DPC準拠病院	あぶら川立病院	10.9%
平成18年度新規DPC準拠病院	札幌医療衛生協同組合 鮮生病院	7.1%
平成18年度新規DPC準拠病院	東市南会 国保医療東市南病院	14.1%
平成18年度新規DPC準拠病院	医療法人 徳和会 奥州病院	2.3%
平成18年度新規DPC準拠病院	国家公務員共済組合連合会 東北公務病院	18.4%
平成18年度新規DPC準拠病院	日本総合協会病院	10.1%
平成18年度新規DPC準拠病院	建康中央病院	10.5%
平成18年度新規DPC準拠病院	医療法人 社団 山形聖心会 庄内赤目病院	12.9%
平成18年度新規DPC準拠病院	医療法人 社団 聖徳会 聖徳生協わたり病院	8.7%
平成18年度新規DPC準拠病院	金津中央病院	12.2%
平成18年度新規DPC準拠病院	医療法人 聖善会 聖徳病院附属有隣病院	6.4%
平成18年度新規DPC準拠病院	福島県立南会津病院	7.9%
平成18年度新規DPC準拠病院	神島済生会病院	8.5%
平成18年度新規DPC準拠病院	学校法人 福協学園 福協医科大学日光医療センター	10.2%
平成18年度新規DPC準拠病院	建康中央病院	10.6%
平成18年度新規DPC準拠病院	医療法人 社団 明理会 水田福島総合病院	12.1%
平成18年度新規DPC準拠病院	群馬県立心療血友センター	9.5%
平成18年度新規DPC準拠病院	医療法人 徳仁会 島田総合病院	8.5%
平成18年度新規DPC準拠病院	安原地域医療センター	9.7%
平成18年度新規DPC準拠病院	医療法人 沖縄済生会 四街道済生会病院	6.3%
平成18年度新規DPC準拠病院	医療法人 社団 おきの会 那の台脳神経外科病院	4.7%
平成18年度新規DPC準拠病院	医療法人 社団 松和会 池上総合病院	16.2%
平成18年度新規DPC準拠病院	特定医療法人 社団 一成会 本村病院	13.2%
平成18年度新規DPC準拠病院	医療法人 社団 聖善会 いずみ記念病院	7.2%
平成18年度新規DPC準拠病院	医療法人 社団 聖徳会 石田病院	6.3%
平成18年度新規DPC準拠病院	医療法人 社団 永年永年生協病院	2.2%
平成18年度新規DPC準拠病院	北原脳神経外科病院	10.0%
平成18年度新規DPC準拠病院	医療法人 社団 永年会 南多摩病院	9.1%
平成18年度新規DPC準拠病院	医療法人 社団 川野病院	4.2%
平成18年度新規DPC準拠病院	医療法人 社団 瑞生会 野村病院	12.9%
平成18年度新規DPC準拠病院	医療法人 社団 齊藤会 一境病院	3.1%
平成18年度新規DPC準拠病院	公立阿波野医療センター	11.6%
平成18年度新規DPC準拠病院	社会福祉法人 聖子レジア会 総合病院 聖子セブ病院	9.7%
平成18年度新規DPC準拠病院	医療法人 徳和会 徳和会 徳和会	7.4%
平成18年度新規DPC準拠病院	医療法人 社団 聖善会 聖徳記念高岡養志会病院	18.3%
平成18年度新規DPC準拠病院	公立学校 共済組合北陸中央病院	9.3%
平成18年度新規DPC準拠病院	横井厚生病院	7.4%
平成18年度新規DPC準拠病院	長野県厚生連 聖徳協同組合連合会 富士見高原病院	7.2%
平成18年度新規DPC準拠病院	多治見市民病院	5.5%
平成18年度新規DPC準拠病院	医療法人 社団 給湯所記念病院	7.4%
平成18年度新規DPC準拠病院	静岡県立静岡がんセンター	30.7%
平成18年度新規DPC準拠病院	JA静岡厚生連 静岡厚生病院	8.5%
平成18年度新規DPC準拠病院	静岡徳洲会病院	11.5%
平成18年度新規DPC準拠病院	岡山市立総合病院	13.7%
平成18年度新規DPC準拠病院	医療法人 徳和会 はちや整形外科病院	13.1%
平成18年度新規DPC準拠病院	愛知県済生会病院	6.0%
平成18年度新規DPC準拠病院	医療法人 徳和会 宇野病院	5.2%
平成18年度新規DPC準拠病院	医療法人 富田会病院	3.4%
平成18年度新規DPC準拠病院	いんべ総合病院	8.9%
平成18年度新規DPC準拠病院	社会福祉法人 京都社会事業財団 西陣病院	13.6%
平成18年度新規DPC準拠病院	医療法人 徳和会 総合病院 京都南病院	10.3%
平成18年度新規DPC準拠病院	総合病院 日本ハブテック病院	6.7%
平成18年度新規DPC準拠病院	医療法人 徳和会 徳和会 徳和会	2.9%
平成18年度新規DPC準拠病院	医療法人 山弘会 上山病院	12.8%
平成18年度新規DPC準拠病院	医療法人 まつこ会 多田記念眼科病院	2.2%
平成18年度新規DPC準拠病院	医療法人 徳和会 川崎徳洲会病院	10.9%
平成18年度新規DPC準拠病院	医療法人 清和会 徳和会	5.0%
平成18年度新規DPC準拠病院	医療法人 徳和会 徳和会 徳和会	4.8%
平成18年度新規DPC準拠病院	医療法人 華松会 岐山病院	7.9%
平成18年度新規DPC準拠病院	医療法人 大連会 森之宮病院	6.8%
平成18年度新規DPC準拠病院	医療法人 徳和会 明徳病院	6.7%
平成18年度新規DPC準拠病院	医療法人 三井会 阿内総合病院	4.9%

図表5 医療機関別再入院率

施設類型	施設名	H21 再入院率
平成18年度新規DPC準病院	医療法人弘善会 奈木脳神経外科病院	3.5%
平成18年度新規DPC準病院	医療法人東洋会 西病院	0.4%
平成18年度新規DPC準病院	医療法人沖橋商会 富砂西病院	8.9%
平成18年度新規DPC準病院	医療法人社団 光風会 長久病院	4.3%
平成18年度新規DPC準病院	加古川医療センター	13.3%
平成18年度新規DPC準病院	医療法人 桂倉 平尾病院	18.2%
平成18年度新規DPC準病院	町立大宮病院	10.5%
平成18年度新規DPC準病院	総合病院松江生協病院	7.9%
平成18年度新規DPC準病院	医療法人 藤和会 重井医学研究所附属病院	13.1%
平成18年度新規DPC準病院	医療法人 藤和会 しげい病院	4.9%
平成18年度新規DPC準病院	医療法人 藤和会 青森記念病院	7.7%
平成18年度新規DPC準病院	高橋ニュータウン病院	10.6%
平成18年度新規DPC準病院	光市立光谷総合病院	13.5%
平成18年度新規DPC準病院	亀井病院	10.5%
平成18年度新規DPC準病院	同順医療会中央病院	6.7%
平成18年度新規DPC準病院	医療法人 扶同顕彰会 広瀬病院	1.6%
平成18年度新規DPC準病院	医療法人財団 エム・アイ・ユー 藤田総合病院	6.8%
平成18年度新規DPC準病院	総合病院 松山市民病院	12.9%
平成18年度新規DPC準病院	市立宇和島病院	6.7%
平成18年度新規DPC準病院	医療法人 三和会 国吉病院	4.1%
平成18年度新規DPC準病院	医療法人 扶同若松 北島病院	11.4%
平成18年度新規DPC準病院	社会医療法人 華風会 木村病院	8.1%
平成18年度新規DPC準病院	社会医療法人 栄光会 栄光病院	12.4%
平成18年度新規DPC準病院	医療法人社団 江崎会 さくら病院	6.5%
平成18年度新規DPC準病院	福岡源信病院	7.3%
平成18年度新規DPC準病院	博愛会病院	40.7%
平成18年度新規DPC準病院	福岡整形外科病院	3.0%
平成18年度新規DPC準病院	医療法人社団 基野会 くろめ病院	20.6%
平成18年度新規DPC準病院	順康医療センター中央病院	11.5%
平成18年度新規DPC準病院	日本海青いばな 門司病院	25.1%
平成18年度新規DPC準病院	医療法人 小倉地区医療協会 三萩野病院	18.0%
平成18年度新規DPC準病院	社会医療 小倉記念病院	10.5%
平成18年度新規DPC準病院	地方法政法人 国立病院機構九州がんセンター	28.6%
平成18年度新規DPC準病院	医療法人同愛会 新島病院	6.3%
平成18年度新規DPC準病院	特別医療法人 豊同会 井上病院	13.8%
平成18年度新規DPC準病院	博愛記念病院	4.4%
平成18年度新規DPC準病院	医療法人 光善会 長崎百合野病院	6.0%
平成18年度新規DPC準病院	大久保病院	4.9%
平成18年度新規DPC準病院	市民の森病院	14.5%
平成18年度新規DPC準病院	青崎善仁会病院	6.6%
平成18年度新規DPC準病院	医療法人 藤和会 厚地脳神経外科病院	4.5%
平成18年度新規DPC準病院	医療法人 青善会 青善会病院	6.9%

図表6 医療機関別再入院率

施設類型	施設名	H21 再入院率
平成20年度新規DPC準病院	医療法人 彰和会 北海道消化器科病院	14.1%
平成20年度新規DPC準病院	医療法人社団 聖友会 札幌東区病院	4.2%
平成20年度新規DPC準病院	医療法人 北海道整形外科記念病院	4.4%
平成20年度新規DPC準病院	医療法人 津田病院	10.4%
平成20年度新規DPC準病院	医療法人 仁友会 北野病院	9.0%
平成20年度新規DPC準病院	医療法人社団 暹祥会 大川原脳神経外科病院	2.9%
平成20年度新規DPC準病院	市立聖翠総合病院	10.5%
平成20年度新規DPC準病院	総合病院 伊達赤十字病院	13.2%
平成20年度新規DPC準病院	財団法人北海道医療財団 帯広第一病院	13.5%
平成20年度新規DPC準病院	医療法人社団 博愛会 関西病院	6.0%
平成20年度新規DPC準病院	特別医療法人 明生会 道東脳神経外科病院	3.1%
平成20年度新規DPC準病院	市立津内病院	14.2%
平成20年度新規DPC準病院	青森県立中央病院	9.0%
平成20年度新規DPC準病院	財団法人 昭徳研究所 昭徳病院	15.1%
平成20年度新規DPC準病院	医療法人 友愛会 盛岡友愛病院	7.7%
平成20年度新規DPC準病院	市立豊立中央病院	13.0%
平成20年度新規DPC準病院	財団法人 総合花巻病院	6.3%
平成20年度新規DPC準病院	市立岩手県立中央病院	0.6%
平成20年度新規DPC準病院	山形県立新庄病院	11.6%
平成20年度新規DPC準病院	公立高宮病院	6.9%
平成20年度新規DPC準病院	いわき市立総合医療センター	11.9%
平成20年度新規DPC準病院	日本赤十字社 岩手県支部 芳賀赤十字病院	8.9%
平成20年度新規DPC準病院	医療法人 社団 慶友会 慶友整形外科病院	2.2%
平成20年度新規DPC準病院	医療法人 進心会 埼玉東部医療センター	9.9%
平成20年度新規DPC準病院	医療法人 土庫小児病院	2.4%
平成20年度新規DPC準病院	東海市立病院	13.3%
平成20年度新規DPC準病院	医療法人社団 普照会 井上記念病院	8.9%
平成20年度新規DPC準病院	医療法人社団 緑善会 おおたかの森病院	9.6%
平成20年度新規DPC準病院	医療法人社団 木下会 藤ヶ谷総合病院	7.8%
平成20年度新規DPC準病院	東北大学医療センター 皮膚科	8.2%
平成20年度新規DPC準病院	医療法人社団 東光会 北野白井病院	5.7%
平成20年度新規DPC準病院	国家公務員共済組合連合会 三原病院	10.8%
平成20年度新規DPC準病院	東北大学医療センター 大塚病院	10.1%
平成20年度新規DPC準病院	JR 東北総合病院	11.6%
平成20年度新規DPC準病院	日本大学歯学部 附属 藤巻光が丘病院	10.8%
平成20年度新規DPC準病院	医療法人社団 泰田会 泰田第一病院	8.4%
平成20年度新規DPC準病院	医療法人社団 永寿会 三浦中央病院	6.9%
平成20年度新規DPC準病院	釧路中央病院	9.2%
平成20年度新規DPC準病院	財団法人 日本心臓血管研究財団 附属 順原記念病院	11.6%
平成20年度新規DPC準病院	医療法人社団 福光会 福光病院	5.2%
平成20年度新規DPC準病院	財団法人 津波労働者福祉協会 汐田総合病院	8.7%
平成20年度新規DPC準病院	医療法人 扶同若松 湘南中央病院	10.9%
平成20年度新規DPC準病院	医療法人社団 青善会 牧野記念病院	12.1%
平成20年度新規DPC準病院	神奈川県立足柄上病院	16.1%
平成20年度新規DPC準病院	医療法人 信仁会 新潟南病院	9.8%
平成20年度新規DPC準病院	医療法人 新潟勤労者医療協会 下枝病院	8.5%
平成20年度新規DPC準病院	新潟県立新発田病院	9.3%
平成20年度新規DPC準病院	かみいち総合病院	9.3%
平成20年度新規DPC準病院	金沢市立病院	0.4%
平成20年度新規DPC準病院	医療法人 林病院	10.3%
平成20年度新規DPC準病院	杉田玄白記念 公立小浜病院	7.4%
平成20年度新規DPC準病院	山梨県立中央病院	13.8%
平成20年度新規DPC準病院	中信労働者医療協会 松本協立病院	10.0%
平成20年度新規DPC準病院	医療法人 青善会 一之瀬脳神経外科病院	6.5%
平成20年度新規DPC準病院	伊那中央病院	9.4%
平成20年度新規DPC準病院	川崎赤十字病院	9.2%
平成20年度新規DPC準病院	長野県立木曾病院	15.1%
平成20年度新規DPC準病院	医療法人 仁善会 穂高病院	7.2%
平成20年度新規DPC準病院	医療法人 社団 志剛会 加納達辺病院	8.5%
平成20年度新規DPC準病院	特設・特別医療法人 博愛会 博愛会病院	5.3%
平成20年度新規DPC準病院	順天堂大学医学部 附属 順天堂病院	6.8%
平成20年度新規DPC準病院	医療法人社団 慈仁会 三島中央病院	4.5%
平成20年度新規DPC準病院	徳島総合病院	0.8%
平成20年度新規DPC準病院	医療法人 藤和会 名古屋徳洲会総合病院	11.0%
平成20年度新規DPC準病院	熊本市立病院	9.9%
平成20年度新規DPC準病院	三東県厚生農業協同組合連合会 鈴鹿中央総合病院	13.2%
平成20年度新規DPC準病院	医療法人 同心会 遠山病院	15.2%
平成20年度新規DPC準病院	医療法人 清真会 清真会病院	5.8%
平成20年度新規DPC準病院	医療法人 岡崎病院	5.4%
平成20年度新規DPC準病院	特定医療法人 済生会 済生会病院	6.0%
平成20年度新規DPC準病院	医療法人 常明会 西宮環状心臓・血管センター	8.9%
平成20年度新規DPC準病院	市立戸塚病院	8.2%
平成20年度新規DPC準病院	こたま病院	6.7%
平成20年度新規DPC準病院	医療法人 藤仁会 大久保病院	5.0%
平成20年度新規DPC準病院	医療法人社団 牧屋会 合志病院	6.2%
平成20年度新規DPC準病院	医療法人 公仁会 豊路中央病院	8.0%
平成20年度新規DPC準病院	和歌山中央医療生活協同組合 和歌山生協病院	12.0%
平成20年度新規DPC準病院	医療法人 徳和記念病院	7.8%
平成20年度新規DPC準病院	社会福祉法人 豊野財団 済生会 有田病院	8.2%
平成20年度新規DPC準病院	聖隷赤十字病院	17.1%
平成20年度新規DPC準病院	地方法政法人 国立病院機構 米子医療センター	10.7%
平成20年度新規DPC準病院	安曇市立病院	7.1%
平成20年度新規DPC準病院	財団法人 青善会 中央病院 倉敷リハビリテーション病院	9.0%
平成20年度新規DPC準病院	総合病院 岡山市立市民病院	11.7%
平成20年度新規DPC準病院	広島県立病院	6.3%
平成20年度新規DPC準病院	医療法人社団 清善会 五日市記念病院	3.8%
平成20年度新規DPC準病院	市立中野病院	9.7%

図表5 医療機関別再入院率

施設類型	施設名	H21 再入院率
平成20年度新規DPC準備病院	独立行政法人国立病院機構 東広島医療センター	12.8%
平成20年度新規DPC準備病院	医療法人明和会 田原病院	8.7%
平成20年度新規DPC準備病院	広島県厚生農業協同組合連合会 阿南共栄病院	11.0%
平成20年度新規DPC準備病院	医療法人 井橋俊彦会 宇高後瀬会病院	12.0%
平成20年度新規DPC準備病院	法友会 宇野病院	7.0%
平成20年度新規DPC準備病院	財団法人植善会 附属十全総合病院	11.6%
平成20年度新規DPC準備病院	社会福祉法人 豊陽財団 済生会白象病院	10.2%
平成20年度新規DPC準備病院	済生会病院	12.2%
平成20年度新規DPC準備病院	医療法人 中下会 竹下病院	10.8%
平成20年度新規DPC準備病院	国家公務員共済組合連合会 千早病院	18.7%
平成20年度新規DPC準備病院	医療法人 風土井病院	7.5%
平成20年度新規DPC準備病院	医療法人八木厚生会 八木病院	8.2%
平成20年度新規DPC準備病院	医療法人 井上会 桂葉病院	7.7%
平成20年度新規DPC準備病院	財団法人 福岡県社会福祉医療連合会 社会保険中原病院	31.3%
平成20年度新規DPC準備病院	医療法人 井田 隆和会 牟田病院	12.3%
平成20年度新規DPC準備病院	医療法人 東光会 東光病院	8.5%
平成20年度新規DPC準備病院	医療法人 真真会 基功整形外科病院	3.8%
平成20年度新規DPC準備病院	医療法人 松風堂 内藤病院	34.1%
平成20年度新規DPC準備病院	社会法人 朝倉病院 朝倉病院	9.7%
平成20年度新規DPC準備病院	医療法人 社田誠心会 萩原中央病院	9.7%
平成20年度新規DPC準備病院	JA九州病院	14.2%
平成20年度新規DPC準備病院	独立行政法人国立病院機構小倉病院	13.9%
平成20年度新規DPC準備病院	医療法人 播仁会 山元記念病院	7.4%
平成20年度新規DPC準備病院	社会保険済之崎病院	8.1%
平成20年度新規DPC準備病院	日本海員経済会長崎病院	9.0%
平成20年度新規DPC準備病院	医療法人 深理会 基通病院	5.2%
平成20年度新規DPC準備病院	医療法人 社田誠心会 成慶整形外科病院	12.0%
平成20年度新規DPC準備病院	医療法人 社田 実育会 福田病院	6.3%
平成20年度新規DPC準備病院	医療法人 社田 永寿会 天草第一病院	6.1%
平成20年度新規DPC準備病院	医療法人 社田 中津賀院	10.3%
平成20年度新規DPC準備病院	医療法人 成寛会 白田中央病院	18.1%
平成20年度新規DPC準備病院	船橋市立病院	8.9%
平成20年度新規DPC準備病院	徳島病院	2.2%
平成20年度新規DPC準備病院	鹿児島赤十字病院	21.3%
平成20年度新規DPC準備病院	医療法人 聖堂会 松島病院	16.0%
平成20年度新規DPC準備病院	鹿児島市立医療センター 鹿児島中央病院	10.2%
平成20年度新規DPC準備病院	鹿児島徳洲会病院	10.5%
平成20年度新規DPC準備病院	医療法人 保洲会 徳之島徳洲会病院	13.6%
平成20年度新規DPC準備病院	医療法人 保洲会 名瀬徳洲会病院	8.1%
平成20年度新規DPC準備病院	鹿児島県立大島病院	13.8%
平成20年度新規DPC準備病院	鹿児島県立北島病院	11.7%
平成20年度新規DPC準備病院	鹿児島県立大島医療センター	20.0%
平成20年度新規DPC準備病院	独立行政法人国立病院機構指宿病院	13.2%
平成20年度新規DPC準備病院	医療法人 桂善会 小塚病院	14.0%
平成20年度新規DPC準備病院	医療法人 八重樫会 同仁病院	11.3%

図表5 医療機関別再入院率

施設類型	施設名	H21 再入院率
平成21年度新規DPC準備病院	医療法人 前生整形外科病院	3.2%
平成21年度新規DPC準備病院	特定医療法人 白石脳神経外科病院	5.9%
平成21年度新規DPC準備病院	医療法人 和和会 札幌ひばりが丘病院	2.1%
平成21年度新規DPC準備病院	社会福祉法人北海道社会福祉協会 富野野病院	8.9%
平成21年度新規DPC準備病院	綜合病院 瀬河赤十字病院	10.7%
平成21年度新規DPC準備病院	青森市民病院	9.3%
平成21年度新規DPC準備病院	千葉県立東中央病院	6.5%
平成21年度新規DPC準備病院	北村山公立病院	8.6%
平成21年度新規DPC準備病院	医療法人 和善会 昭和中央病院	5.9%
平成21年度新規DPC準備病院	(株) 社田善仁会 小山記念病院	11.8%
平成21年度新規DPC準備病院	医療法人 聖正会 丸山記念病院	10.2%
平成21年度新規DPC準備病院	千葉県こども病院	10.4%
平成21年度新規DPC準備病院	東京女子医科大学附属 八千代医療センター	9.0%
平成21年度新規DPC準備病院	社団法人 千葉県医師会 東京ベイ・浦安市川医療センター	4.6%
平成21年度新規DPC準備病院	医療法人 社田 創進会 平和台病院	7.1%
平成21年度新規DPC準備病院	医療法人 社田 千原会 船橋二和病院	10.0%
平成21年度新規DPC準備病院	船橋市立医療センター	13.3%
平成21年度新規DPC準備病院	国立がんセンター東病院	25.5%
平成21年度新規DPC準備病院	埼玉台日本大学病院	8.4%
平成21年度新規DPC準備病院	財団法人 熊野堂会 有明病院	11.4%
平成21年度新規DPC準備病院	医療法人 社田 善裕会 桜川立川病院	18.0%
平成21年度新規DPC準備病院	医療法人 社田 松升病院	2.8%
平成21年度新規DPC準備病院	埼玉管理医療院	8.4%
平成21年度新規DPC準備病院	医療法人 社田 明芳会 イムス葛飾ハートセンター	11.8%
平成21年度新規DPC準備病院	社会福祉法人 聖ヨハネ会 総合病院 沼津病院	6.6%
平成21年度新規DPC準備病院	財団法人 船員保険会 横浜船員保険病院	6.4%
平成21年度新規DPC準備病院	東海大学大徳病院	12.5%
平成21年度新規DPC準備病院	大船中央病院	11.7%
平成21年度新規DPC準備病院	指原中央病院	13.7%
平成21年度新規DPC準備病院	指原中央病院	5.3%
平成21年度新規DPC準備病院	川崎市立井田病院	13.4%
平成21年度新規DPC準備病院	独立行政法人 国立病院機構 神奈川病院	11.1%
平成21年度新規DPC準備病院	独立行政法人国立病院機構 相模原病院	12.8%
平成21年度新規DPC準備病院	藤原総合病院	8.5%
平成21年度新規DPC準備病院	医療法人 西尾病院	3.4%
平成21年度新規DPC準備病院	公立南陽中央病院	7.8%
平成21年度新規DPC準備病院	市立教育病院	8.0%
平成21年度新規DPC準備病院	医療法人 津洲会 大塚徳洲会病院	10.5%
平成21年度新規DPC準備病院	公立青野病院	6.5%
平成21年度新規DPC準備病院	永松赤十字病院	10.2%
平成21年度新規DPC準備病院	津島市民病院	9.8%
平成21年度新規DPC準備病院	静岡市民病院	12.6%
平成21年度新規DPC準備病院	愛知県厚生農業協同組合連合会 豊田厚生病院	9.0%
平成21年度新規DPC準備病院	綜合青山病院	9.0%
平成21年度新規DPC準備病院	医療法人 社田 福音 湖東記念病院	6.1%
平成21年度新規DPC準備病院	緑生会総合病院	8.3%
平成21年度新規DPC準備病院	医療法人 生会会 寺元記念病院	7.2%
平成21年度新規DPC準備病院	医療法人 徳仁会 今里青野病院	14.8%
平成21年度新規DPC準備病院	医療法人 弘道会 遠藤生野病院	6.4%
平成21年度新規DPC準備病院	医療法人 野上会	3.6%
平成21年度新規DPC準備病院	大阪船員保険病院	11.2%
平成21年度新規DPC準備病院	高橋病院	12.0%
平成21年度新規DPC準備病院	医療法人 實心会 新山青野病院	6.0%
平成21年度新規DPC準備病院	医療法人 十手会 青島病院	6.1%
平成21年度新規DPC準備病院	医療法人 園村一心堂病院	12.2%
平成21年度新規DPC準備病院	井野口病院	7.8%
平成21年度新規DPC準備病院	医療法人 花菱会 沼田内科病院	17.1%
平成21年度新規DPC準備病院	青川厚生農業協同組合連合会 増富総合病院	9.4%
平成21年度新規DPC準備病院	さぬき市民病院	6.7%
平成21年度新規DPC準備病院	医療法人 真実会 第一病院	10.8%
平成21年度新規DPC準備病院	独立行政法人国立病院機構高知病院	8.2%
平成21年度新規DPC準備病院	社会福祉法人 聖路財団 済生会 支那福岡県済生会大牟田病院	11.6%
平成21年度新規DPC準備病院	(社) 遠賀中間医師会 遠賀中間医師会おんが病院	9.1%
平成21年度新規DPC準備病院	独立行政法人国立病院機構佐賀病院	6.9%
平成21年度新規DPC準備病院	独立行政法人国立病院機構藤沢病院	17.6%



図表6 医療機関別再転棟率

施設類型	施設名	H21 再転棟率
平成15年度新規DPC対象病院	札幌医科大学附属病院	0.05%
平成15年度新規DPC対象病院	旭川医科大学病院	0.03%
平成15年度新規DPC対象病院	弘前大学医学部附属病院	0.03%
平成15年度新規DPC対象病院	岩手医科大学附属病院	0.03%
平成15年度新規DPC対象病院	筑波大学附属病院	0.02%
平成15年度新規DPC対象病院	埼玉医科大学病院	0.04%
平成15年度新規DPC対象病院	防衛医科大学校病院	0.05%
平成15年度新規DPC対象病院	東京慈恵会医科大学附属病院	0.01%
平成15年度新規DPC対象病院	日本医科大学付属病院	0.02%
平成15年度新規DPC対象病院	東邦大学医療センター大森病院	0.02%
平成15年度新規DPC対象病院	日本大学医学部附属板橋病院	0.02%
平成15年度新規DPC対象病院	金沢医科大学病院	0.05%
平成15年度新規DPC対象病院	滋賀医科大学医学部附属病院	0.19%
平成15年度新規DPC対象病院	京都大学医学部附属病院	0.03%
平成15年度新規DPC対象病院	兵庫医科大学病院	0.02%
平成15年度新規DPC対象病院	神戸大学医学部附属病院	0.02%
平成15年度新規DPC対象病院	鳥取大学医学部附属病院	0.02%
平成15年度新規DPC対象病院	川崎医科大学附属病院	0.04%
平成15年度新規DPC対象病院	高知大学医学部附属病院	0.03%
平成15年度新規DPC対象病院	産科医科大学病院	0.03%
平成15年度新規DPC対象病院	佐賀大学医学部附属病院	0.03%
平成15年度新規DPC対象病院	長崎大学病院	0.02%
平成15年度新規DPC対象病院	琉球大学医学部附属病院	0.04%
平成16年度新規DPC対象病院	医療法人 母恋 日鏡記念病院	0.22%
平成16年度新規DPC対象病院	医療法人 母恋 日鏡記念病院	0.14%
平成16年度新規DPC対象病院	医療法人社団 新日鏡聖蹟総合病院	0.20%
平成16年度新規DPC対象病院	財団法人 竹田総合病院	0.21%
平成16年度新規DPC対象病院	医療法人社団 筑波記念会 筑波記念病院	0.25%
平成16年度新規DPC対象病院	医療法人 慈恵会 島田総合病院	0.03%
平成16年度新規DPC対象病院	南州市民病院	0.80%
平成16年度新規DPC対象病院	医療法人社団 洛和会 洛和会音羽病院	0.79%
平成16年度新規DPC対象病院	星ヶ丘厚生年金病院	0.30%
平成16年度新規DPC対象病院	医療法人 伯風会 赤穂中央病院	0.25%
平成16年度新規DPC対象病院	独立行政法人 国立病院機構南和歌山医療センター	0.06%
平成16年度新規DPC対象病院	マツダ株式会社 マツダ病院	0.05%
平成16年度新規DPC対象病院	健康保険嶋門病院	0.13%
平成16年度新規DPC対象病院	社会保険 久米第一病院	0.11%
平成16年度新規DPC対象病院	飯塚病院	0.02%
平成16年度新規DPC対象病院	独立行政法人 国立病院機構九州医療センター	0.02%

図表6 医療機関別再転棟率

施設類型	施設名	H21 再転棟率
平成18年度新規DPC対象病院	医療法人 仁仁会 中村記念病院	0.49%
平成18年度新規DPC対象病院	北海道勤労者医療協会 中央病院	1.05%
平成18年度新規DPC対象病院	市立旭川病院	0.04%
平成18年度新規DPC対象病院	独立行政法人 労働者健康福祉機構 東北労災病院	0.03%
平成18年度新規DPC対象病院	本荘第一病院	0.09%
平成18年度新規DPC対象病院	公立藤田総合病院	0.23%
平成18年度新規DPC対象病院	財団法人 脳血管研究所附属 義康記念病院	1.26%
平成18年度新規DPC対象病院	公立富岡総合病院	0.04%
平成18年度新規DPC対象病院	釧路厚生病院	0.10%
平成18年度新規DPC対象病院	医療法人社団 聖友会 上層中央総合病院	0.21%
平成18年度新規DPC対象病院	医療法人 社奉会 行田総合病院	0.42%
平成18年度新規DPC対象病院	国家公務員共済組合連合会 東京共済病院	0.11%
平成18年度新規DPC対象病院	社会福祉法人 仁生社 江戸川病院	0.14%
平成18年度新規DPC対象病院	公立大学法人 横浜市立大学附属 市民総合医療センター	0.02%
平成18年度新規DPC対象病院	国家公務員共済組合連合会 横浜南共済病院	0.03%
平成18年度新規DPC対象病院	国家公務員共済組合連合会 横浜東共済病院	0.02%
平成18年度新規DPC対象病院	昭和大学横浜市北部病院	0.04%
平成18年度新規DPC対象病院	神奈川県厚生農業協同組合連合会 伊勢原協同病院	0.08%
平成18年度新規DPC対象病院	医療法人社団 シェパード・ハイカル・ファイアンス 福寿名総合病院	0.40%
平成18年度新規DPC対象病院	横浜市立みなと赤十字病院	0.07%
平成18年度新規DPC対象病院	独立行政法人 国立病院機構 横浜医療センター	0.04%
平成18年度新規DPC対象病院	独立行政法人 労働者健康福祉機構 新潟労災病院	0.17%
平成18年度新規DPC対象病院	社会医療法人 財団 聖心会 聖心総合病院	0.22%
平成18年度新規DPC対象病院	福井県済生会病院	0.14%
平成18年度新規DPC対象病院	長野赤十字病院	0.02%
平成18年度新規DPC対象病院	長野県厚生農業協同組合連合会 佐久総合病院	0.02%
平成18年度新規DPC対象病院	岐阜県厚生農業協同組合連合会 中濃厚生病院	0.04%
平成18年度新規DPC対象病院	社会医療法人 藤田厚生会 松波総合病院	0.32%
平成18年度新規DPC対象病院	総合病院 高山赤十字病院	0.06%
平成18年度新規DPC対象病院	砺波市立総合病院	0.09%
平成18年度新規DPC対象病院	国家公務員共済組合連合会 名城病院	0.28%
平成18年度新規DPC対象病院	豊橋市市民病院	0.10%
平成18年度新規DPC対象病院	総合大津金病院	0.20%
平成18年度新規DPC対象病院	医療法人 豊田会 刈谷豊田総合病院	0.06%
平成18年度新規DPC対象病院	鈴鹿厚生病院	0.05%
平成18年度新規DPC対象病院	大津赤十字病院	0.04%
平成18年度新規DPC対象病院	滋賀県立成人病センター	0.04%
平成18年度新規DPC対象病院	医療法人 財団 康生会 武田病院	0.05%
平成18年度新規DPC対象病院	独立行政法人 国立病院機構 京都医療センター	0.41%
平成18年度新規DPC対象病院	医療法人 ベガサス 馬場記念病院	0.76%
平成18年度新規DPC対象病院	医療法人 生長会 府中病院	0.08%
平成18年度新規DPC対象病院	財団法人 日本生命済生会 附属 日生病院	0.09%
平成18年度新規DPC対象病院	財団法人 田附興風会 北野病院	0.04%
平成18年度新規DPC対象病院	医療法人 実生会 PL病院	0.04%
平成18年度新規DPC対象病院	医療法人 徳洲会 八尾徳洲会総合病院	0.06%
平成18年度新規DPC対象病院	大阪府済生会 中津病院	1.02%
平成18年度新規DPC対象病院	真面目市立病院	0.21%
平成18年度新規DPC対象病院	独立行政法人 国立病院機構 大阪医療センター	0.09%
平成18年度新規DPC対象病院	医療法人社団 甲友会 西宮協立脳神経外科病院	0.62%
平成18年度新規DPC対象病院	医療法人社団 清和会 笹生病院	0.10%
平成18年度新規DPC対象病院	兵庫県立姫路臨海センター	0.06%
平成18年度新規DPC対象病院	社会保険 神戸中央病院	0.05%
平成18年度新規DPC対象病院	社会福祉法人 恩賜財団済生会 中和病院	0.06%
平成18年度新規DPC対象病院	堺市市民病院	0.07%
平成18年度新規DPC対象病院	鳥取県立中央病院	0.03%
平成18年度新規DPC対象病院	県立広島病院	0.05%
平成18年度新規DPC対象病院	独立行政法人 国立病院機構 徳島医療センター	0.14%
平成18年度新規DPC対象病院	社会医療法人 財団 大田会 総合病院 回生病院	1.32%
平成18年度新規DPC対象病院	高松赤十字病院	0.06%
平成18年度新規DPC対象病院	医療法人 社団 高邦会 高木病院	0.05%
平成18年度新規DPC対象病院	医療法人 財団 池友会 新行橋病院	0.33%
平成18年度新規DPC対象病院	医療法人 白十字会 佐世保中央病院	0.05%
平成18年度新規DPC対象病院	独立行政法人 国立病院機構 長崎医療センター	0.09%
平成18年度新規DPC対象病院	長崎労災病院	0.05%
平成18年度新規DPC対象病院	財団法人 慈愛会 今村病院分棟	0.19%
平成18年度新規DPC対象病院	川内市医師会 立市民病院	1.00%



図表6 医療機関別再転検率

施設類型	施設名	H21 再転検率
平成20年度新規DPC対象病院	医療法人恵佑会札幌病院	0.10%
平成20年度新規DPC対象病院	社会福祉法人函館厚生院函館五輪郭病院	0.13%
平成20年度新規DPC対象病院	医療法人 輝心会 函館新都市病院	0.67%
平成20年度新規DPC対象病院	市立函館病院	0.03%
平成20年度新規DPC対象病院	医療法人社団北斗 北斗病院	0.95%
平成20年度新規DPC対象病院	岩手県立久慈病院	0.35%
平成20年度新規DPC対象病院	総合東北病院	0.67%
平成20年度新規DPC対象病院	医療法人 齊公会 あづま福神外科病院	2.01%
平成20年度新規DPC対象病院	株式会社日立製作所 多賀総合病院	0.97%
平成20年度新規DPC対象病院	医療法人 つくばセントラル病院	0.30%
平成20年度新規DPC対象病院	東京医科大学茨城医療センター	0.11%
平成20年度新規DPC対象病院	栃木県厚生農業協同組合連合会 下部総合病院	0.23%
平成20年度新規DPC対象病院	佐野厚生農業協同組合連合会 佐野厚生総合病院	0.18%
平成20年度新規DPC対象病院	上野厚生農業協同組合連合会 上野厚生総合病院	0.16%
平成20年度新規DPC対象病院	医療法人社団日高会 日高病院	0.06%
平成20年度新規DPC対象病院	黒沢病院	0.31%
平成20年度新規DPC対象病院	医療法人社団協友会 東大宮総合病院	0.34%
平成20年度新規DPC対象病院	医療法人 武蔵野総合病院	0.35%
平成20年度新規DPC対象病院	医療法人財団明理会 春日館中央総合病院	0.06%
平成20年度新規DPC対象病院	医療法人財団 健和会 みさと健和病院	0.28%
平成20年度新規DPC対象病院	医療法人 三愛会総合病院	0.14%
平成20年度新規DPC対象病院	さいたま赤十字病院	0.02%
平成20年度新規DPC対象病院	医療法人社団緑野会 千葉中央メディカルセンター	0.52%
平成20年度新規DPC対象病院	国保直営総合病院君津中央病院	0.10%
平成20年度新規DPC対象病院	医療法人財団明理会 新松戸中央総合病院	0.06%
平成20年度新規DPC対象病院	虎の門病院	0.02%
平成20年度新規DPC対象病院	東京厚生年金病院	0.15%
平成20年度新規DPC対象病院	財団法人ライフ・エクステンション研究所 付属 永寿総合病院	0.05%
平成20年度新規DPC対象病院	東京労災病院	0.08%
平成20年度新規DPC対象病院	財団法人日産厚生会 玉川病院	0.13%
平成20年度新規DPC対象病院	立正佼成会附属佼成病院	0.07%
平成20年度新規DPC対象病院	社会福祉法人 慈生会慈生会病院	0.61%
平成20年度新規DPC対象病院	東京都立大塚病院	0.04%
平成20年度新規DPC対象病院	国家公務員共済組合連合会 立川病院	0.09%
平成20年度新規DPC対象病院	医療法人社団衛生会立川相互病院	0.19%
平成20年度新規DPC対象病院	聖隷横浜病院	0.11%
平成20年度新規DPC対象病院	医療法人柏場会(財団) 戸塚共立第2病院	0.43%
平成20年度新規DPC対象病院	医療法人 横浜博納会 西横浜国際総合病院	0.11%
平成20年度新規DPC対象病院	医療法人財団 明理会 東戸塚総合病院	0.17%
平成20年度新規DPC対象病院	横浜東市立うなまち病院	0.08%
平成20年度新規DPC対象病院	医療法人社団三愛会東名厚木病院	0.07%
平成20年度新規DPC対象病院	医療法人社団 明芳会 横浜旭中央総合病院	0.32%
平成20年度新規DPC対象病院	医療法人社団三喜会 横浜新緑総合病院	0.09%
平成20年度新規DPC対象病院	医療法人社団明芳会 横浜新都市脳神経外科病院	0.56%
平成20年度新規DPC対象病院	富山市立富山市民病院	0.07%
平成20年度新規DPC対象病院	富山県厚生農業協同組合連合会富岡病院	0.23%
平成20年度新規DPC対象病院	社団法人石川勤労者医療協会 城北病院	0.12%
平成20年度新規DPC対象病院	医療法人社団博木会 やわたメディカルセンター	0.36%
平成20年度新規DPC対象病院	山中温泉医療センター	0.81%
平成20年度新規DPC対象病院	公立羽咋病院	0.13%
平成20年度新規DPC対象病院	医療法人 社団 和楽仁 芳珠記念病院	0.47%
平成20年度新規DPC対象病院	福井社会保険病院	0.18%
平成20年度新規DPC対象病院	山梨赤十字病院	0.15%
平成20年度新規DPC対象病院	長野県厚生農業協同組合連合会 小諸厚生総合病院	0.27%
平成20年度新規DPC対象病院	長野県厚生農業協同組合連合会北信総合病院	0.05%
平成20年度新規DPC対象病院	長野県厚生農業協同組合連合会 安曇総合病院	0.60%
平成20年度新規DPC対象病院	羽島市民病院	0.15%
平成20年度新規DPC対象病院	岐阜県厚生農業協同組合連合会 岐阜厚生病院	0.12%
平成20年度新規DPC対象病院	社会医療法人厚生会 木沢記念病院	0.04%
平成20年度新規DPC対象病院	静岡済生会総合病院	0.06%
平成20年度新規DPC対象病院	市立鳥田市民病院	0.54%
平成20年度新規DPC対象病院	総合病院 厚生協病院	0.12%
平成20年度新規DPC対象病院	三重県立志度病院	0.12%
平成20年度新規DPC対象病院	市立長浜病院	0.24%
平成20年度新規DPC対象病院	医療法人社団洛和会 洛和会九太町病院	0.66%
平成20年度新規DPC対象病院	社団法人京都保健会 京都民医連中央病院	0.06%
平成20年度新規DPC対象病院	宇治武田病院	0.12%
平成20年度新規DPC対象病院	社団法人愛生会山科病院	0.08%
平成20年度新規DPC対象病院	医療法人 いずみ会 飯塚病院	0.40%
平成20年度新規DPC対象病院	医療法人 拓生会 みどりヶ丘病院	0.65%
平成20年度新規DPC対象病院	医療法人大橋会 葛城病院	0.81%
平成20年度新規DPC対象病院	市立吹田市民病院	0.15%
平成20年度新規DPC対象病院	大阪赤十字病院	0.02%

図表6 医療機関別再転検率

施設類型	施設名	H21 再転検率
平成20年度新規DPC対象病院	医療法人 鶴秀会 阪和記念病院	1.20%
平成20年度新規DPC対象病院	医療法人育和会 育和会記念病院	0.11%
平成20年度新規DPC対象病院	社会福祉法人恩賜財団 大阪府済生会泉尾病院	0.64%
平成20年度新規DPC対象病院	関西医科大学附属滝井病院	0.03%
平成20年度新規DPC対象病院	医療法人永広会 島田病院	0.23%
平成20年度新規DPC対象病院	医療法人 兼岳会 南大阪病院	0.12%
平成20年度新規DPC対象病院	市立豊中病院	0.02%
平成20年度新規DPC対象病院	東大阪市立総合病院	0.03%
平成20年度新規DPC対象病院	医療法人高明会 西宮渡辺病院	0.90%
平成20年度新規DPC対象病院	宝塚市立病院	0.10%
平成20年度新規DPC対象病院	兵庫県立淡路病院	0.04%
平成20年度新規DPC対象病院	独立行政法人 労働者健康福祉機構 神戸労災病院	0.11%
平成20年度新規DPC対象病院	医療法人新生会 総合病院高の原中央病院	0.29%
平成20年度新規DPC対象病院	国保日高総合病院	1.69%
平成20年度新規DPC対象病院	松江赤十字病院	0.14%
平成20年度新規DPC対象病院	総合病院岡山山立立病院	0.21%
平成20年度新規DPC対象病院	財団法人津山基風会 津山中央病院	0.18%
平成20年度新規DPC対象病院	中国電力株式会社 中電病院	0.12%
平成20年度新規DPC対象病院	福清会福川病院	0.62%
平成20年度新規DPC対象病院	医療法人社団おると会浜原整形外科病院	0.53%
平成20年度新規DPC対象病院	独立行政法人労働者健康福祉機構中国労災病院	0.04%
平成20年度新規DPC対象病院	医療法人社団仁基会 安田病院	0.21%
平成20年度新規DPC対象病院	総合病院 三原赤十字病院	0.23%
平成20年度新規DPC対象病院	総合病院山口赤十字病院	0.11%
平成20年度新規DPC対象病院	岩国市医療センター医師会病院	3.39%
平成20年度新規DPC対象病院	徳島市民病院	0.09%
平成20年度新規DPC対象病院	松山赤十字病院	0.02%
平成20年度新規DPC対象病院	千鳥橋病院	0.98%
平成20年度新規DPC対象病院	西福岡病院	1.01%
平成20年度新規DPC対象病院	医療法人白十字会 白十字病院	0.75%
平成20年度新規DPC対象病院	医療法人 天神会 古賀病院21	0.56%
平成20年度新規DPC対象病院	筑後市立病院	0.09%
平成20年度新規DPC対象病院	医療法人社団シマダ 嶋田病院	0.39%
平成20年度新規DPC対象病院	医療法人聖峰会 田主丸中央病院	1.74%
平成20年度新規DPC対象病院	大牟田市立総合病院	0.04%
平成20年度新規DPC対象病院	医療法人 龍仁会 米の山病院	1.25%
平成20年度新規DPC対象病院	社会福祉法人川南病院	0.06%
平成20年度新規DPC対象病院	特定・特別医療法人 陽明会 小波瀬病院	1.32%
平成20年度新規DPC対象病院	健和会大手町病院	0.79%
平成20年度新規DPC対象病院	やよいがわか麻毛病院	1.16%
平成20年度新規DPC対象病院	白石共立病院	0.48%
平成20年度新規DPC対象病院	社会福祉法人 鹿嶋財団 済生会唐津病院	1.04%
平成20年度新規DPC対象病院	長崎記念病院	0.70%
平成20年度新規DPC対象病院	医療法人 伴諭会 雲野記念病院	4.22%
平成20年度新規DPC対象病院	医療法人栄和会泉川病院	0.34%
平成20年度新規DPC対象病院	独立行政法人国立病院機構長崎川崎医療センター	0.27%
平成20年度新規DPC対象病院	国家公務員共済組合連合会 佐世保共済病院	0.18%
平成20年度新規DPC対象病院	長崎県鳥原病院	0.08%
平成20年度新規DPC対象病院	社会福祉法人恩賜財団済生会支那長崎済生会病院	0.21%
平成20年度新規DPC対象病院	医療法人社団寿量会熊本豊能病院	0.30%
平成20年度新規DPC対象病院	医療法人社団 熊本丸田会 熊本リハビリテーション病院	0.98%
平成20年度新規DPC対象病院	公立熊本中央病院	0.09%
平成20年度新規DPC対象病院	医療法人財団 天心堂 へつぎ病院	0.60%
平成20年度新規DPC対象病院	(財)酒和リハビリテーション機関財団酒和会記念病院	1.57%
平成20年度新規DPC対象病院	医療法人 関心会 古賀総合病院	0.06%
平成20年度新規DPC対象病院	社会医療法人 経泉会整形外科盛岡病院	0.24%
平成20年度新規DPC対象病院	池田 病院	1.47%
平成20年度新規DPC対象病院	出水郡医師会立 阿久根市民病院	0.58%
平成20年度新規DPC対象病院	出水総合医療センター	0.30%
平成20年度新規DPC対象病院	医療法人おもと会 大浜第一病院	1.39%
平成20年度新規DPC対象病院	総合病院沖縄赤十字病院	0.17%
平成20年度新規DPC対象病院	沖縄県立 南部医療センター・こども医療センター	0.73%

図表6 医療機関別再転帰率

施設類型	施設名	H21 再転帰率
平成21年度新規DPC対象病院	医療法人 柏葉脳神経外科病院	0.19%
平成21年度新規DPC対象病院	医療法人 徳洲会 札幌徳洲会病院	0.08%
平成21年度新規DPC対象病院	特別医療法人 恵和会 西岡病院	0.40%
平成21年度新規DPC対象病院	医療法人社団 エス・エス・ジェイ 札幌整形循環器病院	0.35%
平成21年度新規DPC対象病院	特定医療法人 康和会 札幌しらべ台病院	0.32%
平成21年度新規DPC対象病院	新札幌聖恵会病院	0.76%
平成21年度新規DPC対象病院	医療法人社団 我友会 えにわ病院	0.33%
平成21年度新規DPC対象病院	函館市医師会病院	0.11%
平成21年度新規DPC対象病院	JA北海道厚生連 倶知安厚生病院	0.11%
平成21年度新規DPC対象病院	名寄市立総合病院	0.05%
平成21年度新規DPC対象病院	医療法人社団 平成豊 苫小牧東病院	2.47%
平成21年度新規DPC対象病院	特別医療法人 明生会 樹形脳神経外科・リハビリテーション病院	0.92%
平成21年度新規DPC対象病院	JA北海道厚生連 遠軽厚生病院	0.12%
平成21年度新規DPC対象病院	独立行政法人労働者健康福祉機構 北海道中央労災病院	0.09%
平成21年度新規DPC対象病院	留萌市立病院	0.83%
平成21年度新規DPC対象病院	砂川市立病院	0.17%
平成21年度新規DPC対象病院	滝川市立病院	0.08%
平成21年度新規DPC対象病院	社団法人 昭恵会 青森慈恵会病院	3.31%
平成21年度新規DPC対象病院	八戸赤十字病院	0.04%
平成21年度新規DPC対象病院	岩手県立大船渡病院	0.05%
平成21年度新規DPC対象病院	中嶋病院	1.85%
平成21年度新規DPC対象病院	医療法人 松田会 松田病院	0.63%
平成21年度新規DPC対象病院	社会医療法人 明和会 中通総合病院	0.09%
平成21年度新規DPC対象病院	市立横手病院	0.15%
平成21年度新規DPC対象病院	平鹿総合病院	0.08%
平成21年度新規DPC対象病院	由利総合総合病院	0.07%
平成21年度新規DPC対象病院	仙北総合総合病院	0.08%
平成21年度新規DPC対象病院	財団法人 脳神経疾患研究所附属 南東北福島病院	1.32%
平成21年度新規DPC対象病院	医療法人 茨城愛心会 古河病院	0.44%
平成21年度新規DPC対象病院	牛久保総合総合病院	0.22%
平成21年度新規DPC対象病院	医療法人 博仁会 志村大宮病院	3.80%
平成21年度新規DPC対象病院	群馬県済生会前橋病院	0.11%
平成21年度新規DPC対象病院	財団法人 老年病研究所附属 病院	0.79%
平成21年度新規DPC対象病院	増生厚生総合病院	0.14%
平成21年度新規DPC対象病院	医療法人社団 協友会 東川口病院	0.20%
平成21年度新規DPC対象病院	医療法人社団 福音会 白岡中央総合病院	0.15%
平成21年度新規DPC対象病院	医療法人社団 協友会 八潮中央総合病院	0.41%
平成21年度新規DPC対象病院	医療法人社団 愛友会 三郷中央総合病院	0.60%
平成21年度新規DPC対象病院	医療法人 一心会 伊奈病院	0.18%
平成21年度新規DPC対象病院	医療法人社団 朝霞台中総合病院	0.20%
平成21年度新規DPC対象病院	医療法人 社団 明芳会 イムス三芳総合病院	0.17%
平成21年度新規DPC対象病院	医療法人 至仁会 関央所沢病院	0.18%
平成21年度新規DPC対象病院	埼玉県立循環器・呼吸器センター	0.05%
平成21年度新規DPC対象病院	医療法人 一心会 蓮田一心病院	0.89%
平成21年度新規DPC対象病院	医療法人 関越病院	0.32%
平成21年度新規DPC対象病院	医療法人社団 協友会 柏原生総合病院	0.17%
平成21年度新規DPC対象病院	医療法人社団 愛友会 千歳愛友会記念病院	0.67%
平成21年度新規DPC対象病院	医療法人社団 東武東武労働者医療会 東葛病院	0.37%
平成21年度新規DPC対象病院	医療法人社団 協友会 船橋総合病院	0.13%
平成21年度新規DPC対象病院	医療法人社団 誠善会 セコマメディック病院	0.37%
平成21年度新規DPC対象病院	千葉県立佐原病院	0.19%
平成21年度新規DPC対象病院	医療法人社団 福音会 浅草病院	0.41%
平成21年度新規DPC対象病院	同友記念病院	0.09%
平成21年度新規DPC対象病院	公立学校共済組合 関東中央病院	0.04%
平成21年度新規DPC対象病院	東京北社会保険病院	0.08%
平成21年度新規DPC対象病院	地方独立行政法人 東京都健康長寿医療センター	0.07%
平成21年度新規DPC対象病院	特別医療法人 社団 慈生会 専ら病院	0.49%
平成21年度新規DPC対象病院	医療法人社団 昌盛会 葛西臨海脳神経外科病院	0.11%
平成21年度新規DPC対象病院	東京都立府中病院	0.02%
平成21年度新規DPC対象病院	財団法人 靖徳予防会 桜十字病院	0.27%
平成21年度新規DPC対象病院	社会医療法人 財団 大和会 武蔵村山病院	0.23%
平成21年度新規DPC対象病院	聖路閣財団 済生会 横浜市東部病院	0.02%
平成21年度新規DPC対象病院	金沢文庫病院	0.16%
平成21年度新規DPC対象病院	社会福祉法人 日本医療福祉会 衣笠病院	0.09%
平成21年度新規DPC対象病院	財団法人 同友会 藤沢湘南台病院	0.25%
平成21年度新規DPC対象病院	三浦市立病院	0.15%
平成21年度新規DPC対象病院	医療法人 興生会 榎台病院	0.11%
平成21年度新規DPC対象病院	日本損害病院	0.22%
平成21年度新規DPC対象病院	新潟中央病院	0.27%
平成21年度新規DPC対象病院	医療法人 愛仁会 亀田第一病院	0.21%
平成21年度新規DPC対象病院	県立中央病院	0.16%
平成21年度新規DPC対象病院	新潟県厚生農業協同組合連合会 上越総合病院	0.11%

図表6 医療機関別再転帰率

施設類型	施設名	H21 再転帰率
平成21年度新規DPC対象病院	小千谷総合病院	0.25%
平成21年度新規DPC対象病院	富山県立中央病院	0.04%
平成21年度新規DPC対象病院	八尾総合病院	0.56%
平成21年度新規DPC対象病院	高岡市立病院	0.19%
平成21年度新規DPC対象病院	独立行政法人労働者健康福祉機構 富山労災病院	0.32%
平成21年度新規DPC対象病院	市立砺波総合病院	0.24%
平成21年度新規DPC対象病院	射水市立病院	0.24%
平成21年度新規DPC対象病院	医療法人社団 浅川 浅川総合病院	0.13%
平成21年度新規DPC対象病院	国民健康保険 小松市立病院	0.10%
平成21年度新規DPC対象病院	市立輪島病院	0.13%
平成21年度新規DPC対象病院	加賀市立病院	0.19%
平成21年度新規DPC対象病院	医療法人社団 浅川 金沢脳神経外科病院	0.22%
平成21年度新規DPC対象病院	公立つるぎ病院	0.85%
平成21年度新規DPC対象病院	福井県立病院	0.11%
平成21年度新規DPC対象病院	福井赤十字病院	0.08%
平成21年度新規DPC対象病院	長野県厚生生活協同組合 長野中央病院	0.28%
平成21年度新規DPC対象病院	市立岡谷病院	0.37%
平成21年度新規DPC対象病院	医療法人 聖山会 飯田病院	0.10%
平成21年度新規DPC対象病院	健和会病院	0.15%
平成21年度新規DPC対象病院	長野県立須坂病院	0.14%
平成21年度新規DPC対象病院	市立大町総合病院	0.10%
平成21年度新規DPC対象病院	飯山赤十字病院	0.67%
平成21年度新規DPC対象病院	組合立 諏訪中央病院	0.51%
平成21年度新規DPC対象病院	長野県厚生農業協同組合連合会 佐久総合病院 小海分院	2.82%
平成21年度新規DPC対象病院	安曇野赤十字病院	0.47%
平成21年度新規DPC対象病院	朝日大学歯学部附属 村上記念病院	0.06%
平成21年度新規DPC対象病院	河村病院	0.12%
平成21年度新規DPC対象病院	山内ホスピタル	1.33%
平成21年度新規DPC対象病院	美濃市立美濃病院	0.17%
平成21年度新規DPC対象病院	市立墨那病院	1.01%
平成21年度新規DPC対象病院	岐阜県厚生農業協同組合連合会 西美濃厚生病院	0.34%
平成21年度新規DPC対象病院	岐阜県厚生農業協同組合連合会 指原厚生病院	0.09%
平成21年度新規DPC対象病院	静岡市立清水病院	0.04%
平成21年度新規DPC対象病院	徳津市立総合病院	0.16%
平成21年度新規DPC対象病院	掛川市立総合病院	0.15%
平成21年度新規DPC対象病院	静岡市立総合病院	0.10%
平成21年度新規DPC対象病院	JA静岡厚生連 遠州病院	0.14%
平成21年度新規DPC対象病院	公立駒形病院	0.07%
平成21年度新規DPC対象病院	豊川市立病院	0.11%
平成21年度新規DPC対象病院	社会医療法人 財団 新和会 八千代病院	0.21%
平成21年度新規DPC対象病院	西尾市立病院	0.04%
平成21年度新規DPC対象病院	愛知県厚生農業協同組合連合会 海濱病院	0.05%
平成21年度新規DPC対象病院	紀南病院	0.11%
平成21年度新規DPC対象病院	大津市立病院	0.17%
平成21年度新規DPC対象病院	近江八幡市立総合医療センター	0.08%
平成21年度新規DPC対象病院	医療法人 徳洲会 近江草津徳洲会病院	0.19%
平成21年度新規DPC対象病院	公立甲賀病院	0.10%
平成21年度新規DPC対象病院	第二岡本総合病院	0.19%
平成21年度新規DPC対象病院	医療法人 啓徳会 京都市三ツ川病院	1.01%
平成21年度新規DPC対象病院	医療法人社団 石橋会 田辺中央病院	0.72%
平成21年度新規DPC対象病院	市立福知山市立病院	0.39%
平成21年度新規DPC対象病院	財団法人 浅香山病院	0.34%
平成21年度新規DPC対象病院	大阪府急性期・総合医療センター	0.14%
平成21年度新規DPC対象病院	医療法人 弘道会 重島生野病院	0.13%
平成21年度新規DPC対象病院	社会福祉法人 大阪映明病院	0.38%
平成21年度新規DPC対象病院	医療法人 弘道会 守口生野記念病院	0.28%
平成21年度新規DPC対象病院	医療法人 行園医学研究会 行園病院	0.24%
平成21年度新規DPC対象病院	医療法人 寿会 富永病院	0.06%
平成21年度新規DPC対象病院	医療法人社団 有限会 東大阪病院	0.51%
平成21年度新規DPC対象病院	社会医療法人 聖公会 佐野記念病院	1.15%
平成21年度新規DPC対象病院	大阪府立総合医療センター	0.02%
平成21年度新規DPC対象病院	医療法人 財団 神戸海軍病院	0.09%
平成21年度新規DPC対象病院	医療法人 聖善会 青田病院	0.18%
平成21年度新規DPC対象病院	地方独立行政法人 神戸市立医療センター西市民病院	0.24%
平成21年度新規DPC対象病院	医療法人 沖崎徳洲会 神戸徳洲会病院	1.10%
平成21年度新規DPC対象病院	神戸経済会病院	0.07%
平成21年度新規DPC対象病院	医療法人 明和病院	0.13%
平成21年度新規DPC対象病院	医療法人 尚和会 宝塚第一病院	0.10%
平成21年度新規DPC対象病院	医療法人 順心会 順心病院	0.38%
平成21年度新規DPC対象病院	財団法人 甲府病院 古古川病院	0.35%
平成21年度新規DPC対象病院	市立加西病院	0.06%
平成21年度新規DPC対象病院	大山病院	0.42%

図表6 医療機関別再転律率

施設類型	施設名	H21 再転律率
平成21年度新規DPC対象病院	医療法人中央会 尼崎中央病院	0.12%
平成21年度新規DPC対象病院	市立川西病院	0.08%
平成21年度新規DPC対象病院	真昼病院	0.31%
平成21年度新規DPC対象病院	医療法人 康仁会 西の京病院	0.29%
平成21年度新規DPC対象病院	医療法人社団田北会田北病院	1.77%
平成21年度新規DPC対象病院	大和赤十字市立病院	0.06%
平成21年度新規DPC対象病院	医療法人社団高清水会高井病院	0.05%
平成21年度新規DPC対象病院	社会福祉法人豊財財団済生会御所病院	0.13%
平成21年度新規DPC対象病院	奈良県立五條病院	0.16%
平成21年度新規DPC対象病院	医療法人愛智会 中江病院	1.97%
平成21年度新規DPC対象病院	済生会和歌山病院	0.10%
平成21年度新規DPC対象病院	北出病院	1.83%
平成21年度新規DPC対象病院	白浜はまゆう病院	0.48%
平成21年度新規DPC対象病院	鳥取生協病院	0.21%
平成21年度新規DPC対象病院	医療法人同業会 博愛病院	0.20%
平成21年度新規DPC対象病院	社団法人 益田市医師会立 益田地域医療センター医師会病院	0.35%
平成21年度新規DPC対象病院	玉造厚生年金病院	1.49%
平成21年度新規DPC対象病院	出雲県済会病院	3.64%
平成21年度新規DPC対象病院	川崎医科大学附属川崎病院	0.17%
平成21年度新規DPC対象病院	医療法人 水和本 総合病院 水島中央病院	0.61%
平成21年度新規DPC対象病院	財団法人淳風会 倉敷第一病院	0.52%
平成21年度新規DPC対象病院	医療法人天和会 松田病院	0.28%
平成21年度新規DPC対象病院	倉敷平成病院	0.42%
平成21年度新規DPC対象病院	広島県衛生協同組合 広島共立病院	0.12%
平成21年度新規DPC対象病院	熊本脳神経外科病院	0.77%
平成21年度新規DPC対象病院	公立みつぎ総合病院	0.13%
平成21年度新規DPC対象病院	宇都宮産科株式会社中央病院	0.40%
平成21年度新規DPC対象病院	山口県厚生農業協同組合連合会 長門総合病院	0.17%
平成21年度新規DPC対象病院	山口県厚生農業協同組合連合会 周東総合病院	0.05%
平成21年度新規DPC対象病院	山口県厚生農業協同組合連合会 小郡第一総合病院	0.08%
平成21年度新規DPC対象病院	独立行政法人国立病院機構 関門医療センター	0.05%
平成21年度新規DPC対象病院	ホウエイ病院	0.44%
平成21年度新規DPC対象病院	つるぎ町立半田病院	0.17%
平成21年度新規DPC対象病院	高松市民病院	0.09%
平成21年度新規DPC対象病院	三豊総合病院	0.06%
平成21年度新規DPC対象病院	独立行政法人国立病院機構 高松医療センター	0.23%
平成21年度新規DPC対象病院	医療法人 常葉会 石川病院	0.58%
平成21年度新規DPC対象病院	医療法人 久会 國南病院	0.57%
平成21年度新規DPC対象病院	医療法人 仁生会 細木病院	0.37%
平成21年度新規DPC対象病院	いずみの病院	0.64%
平成21年度新規DPC対象病院	医療法人五月会 須崎くらしお病院	2.33%
平成21年度新規DPC対象病院	高知県 高知県立横多けんみん病院	0.05%
平成21年度新規DPC対象病院	くぼかわ病院	0.74%
平成21年度新規DPC対象病院	医療法人 輝栄会 福岡輝栄会病院	0.32%
平成21年度新規DPC対象病院	福岡済会病院	0.40%
平成21年度新規DPC対象病院	宗像水光会総合病院	0.45%
平成21年度新規DPC対象病院	福岡リハビリテーション病院	1.50%
平成21年度新規DPC対象病院	医療法人 喜悦会 那珂川病院	0.78%
平成21年度新規DPC対象病院	神代病院	0.86%
平成21年度新規DPC対象病院	徳野病院	3.85%
平成21年度新規DPC対象病院	社会保険大牟田天徳病院	0.58%
平成21年度新規DPC対象病院	独立行政法人労働者健康福祉機構 九州労災病院門部メディカルセンター	0.10%
平成21年度新規DPC対象病院	労働者健康福祉機構 九州労災病院	0.04%
平成21年度新規DPC対象病院	今村病院	0.50%
平成21年度新規DPC対象病院	駿フランチス病院	0.51%
平成21年度新規DPC対象病院	医療法人祥仁会 西陵早病院	0.47%
平成21年度新規DPC対象病院	社会福祉法人 十普会病院	0.12%
平成21年度新規DPC対象病院	公立新小浜病院	1.34%
平成21年度新規DPC対象病院	財団法人善仁会江南病院	0.56%
平成21年度新規DPC対象病院	宇賀徳病院	0.14%
平成21年度新規DPC対象病院	熊本セントラル病院	0.76%
平成21年度新規DPC対象病院	熊本町国民健康保険熊本病院	0.86%
平成21年度新規DPC対象病院	大分記念病院	0.34%
平成21年度新規DPC対象病院	大分三愛メディカルセンター	0.48%
平成21年度新規DPC対象病院	大分県済生会日田病院	0.11%
平成21年度新規DPC対象病院	高田中央病院	0.20%
平成21年度新規DPC対象病院	佐藤第一病院	0.80%
平成21年度新規DPC対象病院	独立行政法人国立病院機構 別府医療センター	0.20%
平成21年度新規DPC対象病院	医療法人天和会和田病院	2.18%
平成21年度新規DPC対象病院	県立喜崎病院	0.03%
平成21年度新規DPC対象病院	総合病院 鹿野島生協病院	0.35%
平成21年度新規DPC対象病院	医療法人 博洲会 鹿野島 博洲会病院	1.28%
平成21年度新規DPC対象病院	大隅龍屋 病院	0.59%
平成21年度新規DPC対象病院	義経朝彩会 田上 病院	0.57%
平成21年度新規DPC対象病院	肝属郡医師会立病院	0.20%

図表6 医療機関別再転律率

施設類型	施設名	H21 再転律率
平成21年度新規DPC対象病院	与那原中央病院	0.45%



図表6 医療機関別再転換率

施設類型	施設名	H21 再転換率
平成18年度新規DPC準備病院	松村総合病院	0.36%
平成18年度新規DPC準備病院	社団法人全国社会保険協会連合会 宇都宮社会保険病院	0.25%
平成18年度新規DPC準備病院	川崎医療生活協同組合 川崎協同病院	0.25%
平成18年度新規DPC準備病院	社会保険高浜病院	3.33%
平成18年度新規DPC準備病院	社会保険 豊株病院	0.30%
平成18年度新規DPC準備病院	医療法人社団恵愛会 大分中村病院	0.11%
平成18年度新規DPC準備病院	社会医療法人社団カレスサポロ時計台記念病院	0.17%
平成18年度新規DPC準備病院	医療法人社団豊生会 東葛藤病院	2.21%
平成18年度新規DPC準備病院	医療法人秀友会 礼親秀友会病院	1.71%
平成18年度新規DPC準備病院	共栄会病院	0.56%
平成18年度新規DPC準備病院	医療法人社団函館脳神経外科 函館脳神経外科病院	1.25%
平成18年度新規DPC準備病院	あおもり協立病院	0.53%
平成18年度新規DPC準備病院	津村保健生活協同組合 健生病院	0.40%
平成18年度新規DPC準備病院	医療法人清和会 豊州病院	3.41%
平成18年度新規DPC準備病院	山本組合総合病院	0.25%
平成18年度新規DPC準備病院	医療法人社団山形愛心会 庄内余目病院	0.19%
平成18年度新規DPC準備病院	医療生協わたり病院	0.41%
平成18年度新規DPC準備病院	会津中央病院	0.17%
平成18年度新規DPC準備病院	医療法人社団豊会 飯塚病院附属有明病院	2.13%
平成18年度新規DPC準備病院	神栖済生会病院	0.43%
平成18年度新規DPC準備病院	群馬県立心臓血管センター	0.14%
平成18年度新規DPC準備病院	医療法人沖崎徳洲会 四街道徳洲会病院	0.48%
平成18年度新規DPC準備病院	特定医療法人社団一成会 木村病院	0.75%
平成18年度新規DPC準備病院	医療法人社団 医善会 いずみ記念病院	1.25%
平成18年度新規DPC準備病院	医療法人社団永生会永生病院	0.55%
平成18年度新規DPC準備病院	医療法人財団慈生会 野村病院	0.18%
平成18年度新規DPC準備病院	医療法人社団青葉会 一橋病院	0.31%
平成18年度新規DPC準備病院	社会福祉法人 聖テレジア会 総合病院 聖ヨゼフ病院	0.14%
平成18年度新規DPC準備病院	湘南泉病院	0.32%
平成18年度新規DPC準備病院	医療法人桑名恵風会 桑名病院	2.54%
平成18年度新規DPC準備病院	福井厚生病院	0.23%
平成18年度新規DPC準備病院	長野県厚生農業協同組合連合会 富士見高原病院	0.31%
平成18年度新規DPC準備病院	JA静岡厚生連 静岡厚生病院	0.31%
平成18年度新規DPC準備病院	静岡徳洲会病院	0.24%
平成18年度新規DPC準備病院	医療法人 鈴友会 宇野病院	0.87%
平成18年度新規DPC準備病院	医療法人 富田浜病院	2.24%
平成18年度新規DPC準備病院	社会福祉法人 京都社会事業財団 西陣病院	0.02%
平成18年度新規DPC準備病院	医療法人健康会 総合病院京都南病院	0.08%
平成18年度新規DPC準備病院	総合病院日本パナソニック病院	0.12%
平成18年度新規DPC準備病院	医療法人 山弘会 上山病院	0.53%
平成18年度新規DPC準備病院	医療法人 隆仁会 藤本病院	0.46%
平成18年度新規DPC準備病院	医療法人 大道会 森之宮病院	0.24%
平成18年度新規DPC準備病院	医療法人垣谷会 明治橋病院	0.97%
平成18年度新規DPC準備病院	医療法人康福会 西病院	0.67%
平成18年度新規DPC準備病院	医療法人沖崎徳洲会 高砂西部病院	0.15%
平成18年度新規DPC準備病院	総合病院松江生協病院	0.50%
平成18年度新規DPC準備病院	医療法人新和会 東井医学研究所附属風病院	0.18%
平成18年度新規DPC準備病院	医療法人 新和会 しげい病院	3.48%
平成18年度新規DPC準備病院	医療法人 旅和会 倉敷紀委病院	4.00%
平成18年度新規DPC準備病院	高橋ニュータウン病院	2.95%
平成18年度新規DPC準備病院	阿南医師会中央病院	0.31%
平成18年度新規DPC準備病院	医療法人財団 エム・アイ・ユー 麻田総合病院	0.20%
平成18年度新規DPC準備病院	市立宇和島病院	0.03%
平成18年度新規DPC準備病院	医療法人 三和会 国吉病院	1.03%
平成18年度新規DPC準備病院	社会医療法人 栄光会 栄光病院	0.65%
平成18年度新規DPC準備病院	医療法人社団江刺会 さくら病院	0.29%
平成18年度新規DPC準備病院	福岡通信病院	0.22%
平成18年度新規DPC準備病院	福岡整形外科病院	0.15%
平成18年度新規DPC準備病院	財団法人 小倉地区医療協会 三枝野病院	0.46%
平成18年度新規DPC準備病院	医療法人同愛会 刺鳥病院	0.26%
平成18年度新規DPC準備病院	特別医療法人 奉回会 井上病院	0.20%
平成18年度新規DPC準備病院	雄早記念病院	0.89%
平成18年度新規DPC準備病院	医療法人光善会 長崎百合野病院	0.29%
平成18年度新規DPC準備病院	医療法人 青雲会 青雲会病院	1.16%

図表6 医療機関別再転換率

施設類型	施設名	H21 再転換率
平成20年度新規DPC準備病院	医療法人社団憲修会 大川原脳神経外科病院	0.36%
平成20年度新規DPC準備病院	市立室蘭総合病院	0.15%
平成20年度新規DPC準備病院	総合病院 伊達赤十字病院	0.09%
平成20年度新規DPC準備病院	財団法人北海道医療団 帯広第一病院	0.16%
平成20年度新規DPC準備病院	医療法人社団博愛会 関西病院	1.95%
平成20年度新規DPC準備病院	市立稚内病院	0.07%
平成20年度新規DPC準備病院	医療法人 友愛会 徳田友愛病院	0.80%
平成20年度新規DPC準備病院	財団法人 総合花巻病院	0.95%
平成20年度新規DPC準備病院	山形県立新庄病院	0.14%
平成20年度新規DPC準備病院	公立高島病院	0.66%
平成20年度新規DPC準備病院	いわき市立総合医療共立病院	0.02%
平成20年度新規DPC準備病院	医療法人 社団 慶友会 慶友整形外科病院	0.12%
平成20年度新規DPC準備病院	医療法人社団曹陽会 井上記念病院	1.13%
平成20年度新規DPC準備病院	医療法人社団 坂高会 おおたかの森病院	0.09%
平成20年度新規DPC準備病院	国家公務員共済組合連合会 三宿病院	0.45%
平成20年度新規DPC準備病院	府中恵仁会病院	0.11%
平成20年度新規DPC準備病院	医療法人社団桐光会 調布病院	0.16%
平成20年度新規DPC準備病院	財団法人横浜労働者福祉協会 汐田総合病院	1.10%
平成20年度新規DPC準備病院	医療法人 社団若狭会 湘南中央病院	0.30%
平成20年度新規DPC準備病院	医療法人 慎仁会 新潟南病院	0.17%
平成20年度新規DPC準備病院	医療法人新潟労働者医療協会 下越病院	0.18%
平成20年度新規DPC準備病院	かみいち総合病院	0.43%
平成20年度新規DPC準備病院	金沢市立病院	0.09%
平成20年度新規DPC準備病院	医療法人 林病院	0.40%
平成20年度新規DPC準備病院	杉田玄白記念 公立小浜病院	0.40%
平成20年度新規DPC準備病院	医療法人 社団志朋会 加納渡辺病院	0.53%
平成20年度新規DPC準備病院	特定・特別医療法人博愛会 博愛会病院	0.18%
平成20年度新規DPC準備病院	特定医療法人済生会 舞子台病院	1.50%
平成20年度新規DPC準備病院	にだせ病院	0.83%
平成20年度新規DPC準備病院	医療法人 隆仁会 大久保病院	0.16%
平成20年度新規DPC準備病院	和歌山中央医療生活協同組合 和歌山生協病院	0.19%
平成20年度新規DPC準備病院	医療法人 誠佑記念病院	0.50%
平成20年度新規DPC準備病院	社会福祉法人 豊陽財団 済生会有田病院	0.48%
平成20年度新規DPC準備病院	財団法人豊敷中央病院 豊敷リバーサイド病院	0.90%
平成20年度新規DPC準備病院	総合病院岡山市立市民病院	0.05%
平成20年度新規DPC準備病院	広島厚生病院	0.26%
平成20年度新規DPC準備病院	医療法人社団 清風会 五日市記念病院	0.25%
平成20年度新規DPC準備病院	岩手県立中郷病院	0.08%
平成20年度新規DPC準備病院	独立行政法人国立病院機構 東広島医療センター	0.05%
平成20年度新規DPC準備病院	厚島厚生農業協同組合連合会 阿南共栄病院	0.73%
平成20年度新規DPC準備病院	医療法人 沖崎徳洲会 宇和島徳洲会病院	1.45%
平成20年度新規DPC準備病院	財団法人精進会 附属十全総合病院	0.06%
平成20年度新規DPC準備病院	社会福祉法人 豊陽財団 済生会西条病院	0.66%
平成20年度新規DPC準備病院	医療法人 廣土井病院	0.47%
平成20年度新規DPC準備病院	医療法人 井上会 鶴栗病院	1.29%
平成20年度新規DPC準備病院	医療法人社団 辰和会 牟田病院	3.17%
平成20年度新規DPC準備病院	医療法人 恵光会 原病院	2.02%
平成20年度新規DPC準備病院	医療法人 恵真会 渡辺整形外科病院	0.77%
平成20年度新規DPC準備病院	社団法人朝倉医師会 朝倉医師会病院	0.20%
平成20年度新規DPC準備病院	医療法人 社団坂心会 秋田中央病院	0.46%
平成20年度新規DPC準備病院	独立行政法人国立病院機構 小倉病院	0.08%
平成20年度新規DPC準備病院	医療法人 隆仁会 山元記念病院	2.12%
平成20年度新規DPC準備病院	日本海員救済会長徳病院	0.17%
平成20年度新規DPC準備病院	医療法人社団 慶友会 成尾整形外科病院	0.76%
平成20年度新規DPC準備病院	橋病院	1.43%
平成20年度新規DPC準備病院	華水市立医療センター 華水中央病院	0.71%
平成20年度新規DPC準備病院	医療法人徳洲会 徳之島徳洲会病院	0.26%
平成20年度新規DPC準備病院	医療法人徳洲会 名瀬徳洲会病院	1.11%
平成20年度新規DPC準備病院	麻尾県立北藤病院	0.32%
平成20年度新規DPC準備病院	独立行政法人国立病院機構 指宿病院	0.13%
平成20年度新規DPC準備病院	医療法人 博善会 小樽病院	0.30%
平成20年度新規DPC準備病院	医療法人八重瀬会 同仁病院	0.29%

図表6 医療機関別再転標準

施設類型	施設名	H21 再転標準
平成21年度新規DPC準備病院	医療法人 麻生整形外科病院	0.27%
平成21年度新規DPC準備病院	特定医療法人 白石脳神経外科病院	0.28%
平成21年度新規DPC準備病院	総合病院 瀬河赤十字病院	0.11%
平成21年度新規DPC準備病院	栗原市立栗原中央病院	0.19%
平成21年度新規DPC準備病院	北村山公立病院	0.42%
平成21年度新規DPC準備病院	医療法人 恒貞会 協和中央病院	0.12%
平成21年度新規DPC準備病院	(医)社団普仁会 小山記念病院	0.22%
平成21年度新規DPC準備病院	医療法人社団 創進会 平和台病院	0.22%
平成21年度新規DPC準備病院	医療法人社団 千歳県勤労者医療協会船橋二和病院	0.52%
平成21年度新規DPC準備病院	社会福祉法人聖ヨハネ会 総合病院板町病院	0.15%
平成21年度新規DPC準備病院	大船中央病院	0.05%
平成21年度新規DPC準備病院	川崎市立井田病院	0.13%
平成21年度新規DPC準備病院	独立行政法人 国立病院機構 神奈川病院	0.15%
平成21年度新規DPC準備病院	医療法人西能病院	0.79%
平成21年度新規DPC準備病院	公立南砺中央病院	0.28%
平成21年度新規DPC準備病院	医療法人徳洲会 大垣徳洲会病院	0.52%
平成21年度新規DPC準備病院	公立森町病院	0.16%
平成21年度新規DPC準備病院	津島市民病院	0.17%
平成21年度新規DPC準備病院	医療法人生養会 寺元記念病院	0.37%
平成21年度新規DPC準備病院	医療法人 野上病院	1.39%
平成21年度新規DPC準備病院	医療法人 育心会 新山青葉病院	0.84%
平成21年度新規DPC準備病院	医療法人 十字会 野島病院	0.75%
平成21年度新規DPC準備病院	医療法人国村一心堂病院	2.35%
平成21年度新規DPC準備病院	さぬき市民病院	0.21%

診 調 組 D - 3  
2 2 . 0 6 . 3 0

## DPC対象病院・準備病院の現況について

### 1 DPC対象病院について

平成22年度にDPCへ参加を希望する110病院を対象にした説明会を平成22年3月1日に実施

- 4月新規参加済み：53病院
- 7月新規参加予定：57病院（6月25日告示）

※平成22年7月1日現在1,391病院がDPC対象病院となる予定

(参考)

- 8月1日に1病院がDPC対象病院より退出する予定（健康保険岡谷塩嶺病院）  
（DPC対象病院の参加基準である7対1入院基本料又は10対1入院基本料の施設基準を平成22年4月1日に満たさなくなり、また、その後の3ヶ月の猶予期間においても満たす見込みがないため）

※平成22年8月1日より1,390病院がDPC対象病院となる見込み。

### 2 DPC準備病院について

平成22年度にDPCに不参加のDPC準備病院（平成18年度・平成19年度・平成20年度新規DPC準備病院）は151病院となった。

※平成22年度も引き続き準備病院として調査に参加している。



DPC対象病院・準備病院の規模(平成22年7月1日見込)

DPC対象病院数の変遷

病院類型	100床未満	100床以上 200床未満	200床以上 300床未満	300床以上 400床未満	400床以上 500床未満	500床以上	計
平成15年度DPC対象病院	0	0	0	0	0	82	82
平成16年度DPC対象病院	1	13	14	15	7	94	144
平成18年度DPC対象病院	5	30	47	71	44	162	359
平成20年度DPC対象病院	39	103	134	134	88	217	715
平成21年度DPC対象病院	133	254	261	227	137	269	1,281
平成22年度DPC対象病院	154	288	284	244	146	276	1,391
(参考)全一般病院数 (平成20年医療施設調査)	3,279	2,335	795	585	294	426	7,714

平成22年度DPC準備病院数

病院類型	100床未満	100床以上 200床未満	200床以上 300床未満	300床以上 400床未満	400床以上 500床未満	500床以上	計
平成22年度準備病院 計	119	93	31	22	8	8	279
平成18年度新規準備病院	3	6	2				11
平成19年度新規準備病院	45	29	8	3			86
平成20年度新規準備病院	25	22	5	1			54
平成21年度新規準備病院	17	19	10	11	4	3	64
平成22年度新規準備病院	29	17	6	7	2	3	64

DPC算定病床数の変遷

病院類型	100床未満	100床以上 200床未満	200床以上 300床未満	300床以上 400床未満	400床以上 500床未満	500床以上	計
平成15年度DPC対象病院	0	0	0	0	0	66,983	66,983
平成16年度DPC対象病院	74	2,024	3,596	5,107	3,081	76,099	89,981
平成18年度DPC対象病院	326	4,676	11,839	24,268	19,466	116,613	177,186
平成20年度DPC対象病院	2,806	15,821	32,803	45,876	38,892	151,377	287,575
平成21年度DPC対象病院	9,206	38,442	64,160	77,574	60,534	183,330	433,246
平成22年度DPC対象病院	10,384	43,196	69,745	83,781	84,474	187,127	458,707
(参考)全一般病院数 (平成20年医療施設調査)	119,939	180,038	113,436	141,738	100,976	242,710	909,437

平成22年度DPC準備病院病床数

病院類型	100床未満	100床以上 200床未満	200床以上 300床未満	300床以上 400床未満	400床以上 500床未満	500床以上	計
平成22年度準備病院 計	7,342	13,084	7,228	7,395	2,580	5,286	42,965
平成18年度新規準備病院	93	890	421				1,404
平成19年度新規準備病院	2,729	4,013	1,949	973		658	10,322
平成20年度新規準備病院	1,608	2,826	1,177	320		552	6,463
平成21年度新規準備病院	1,127	2,773	2,353	3,822	1,637	1,819	13,331
平成22年度新規準備病院(速報値)	1,785	2,582	1,328	2,450	943	2,237	11,325

<用語の定義>

- 平成●●年度対象病院:当該年度において、診断分類点数数表により算定している病院
- 平成●●年度参加病院:当該年度において、初めて対象病院となった病院
- 平成●●年度準備病院:当該年度において、対象病院ではなく、DPC調査に参加している病院

※DPC病院数の病床数区分は、DPC算定病床数による。

※全一般病院の病床数区分は、一般病床数による。

※DPC算定病床数(準備病院含む)は平成21年12月分DPC調査データより集計(平成22年度新規準備病院のみ自己申告)

※平成22年度DPC対象病院には、平成22年7月DPC参加病院を含む。

※平成20年度参加病院は、病院の廃院により昨年度より1病院(社会保険浜松病院)減少している

診療組 D-4  
22.06.30

参考資料 1 中央広域-2-1 診療組 D-4  
21.11.18 21.6.24 21.6.19

新たな「機能評価係数」に関する基本的考え方

- 1 DPC対象病院は「急性期入院医療」を担う医療機関である。新たな「機能評価係数」を検討する際には、「急性期」を反映する係数を前提とするべきではないか。
- 2 DPC導入により医療の透明化・効率化・標準化・質の向上等、患者の利益(医療全体の質の向上)が期待できる係数を検討するべきではないか。
- 3 DPC対象病院として社会的に求められている機能・役割を重視するべきではないか。
- 4 地域医療への貢献という視点も検討する必要性があるのではないか。
- 5 DPCデータを用いて係数という連続性のある数値を用いることができるという特徴を生かして、例えば一定の基準により段階的な評価を行うばかりではなく、連続的な評価の導入についても検討してはどうか。  
その場合、診療内容に過度の変容を来たさぬ様、係数には上限値を設けるなど考慮が必要ではないか。
- 6 DPC対象病院であれば、すでに急性期としてふさわしい一定の基準を満たしていることから、プラスの係数を原則としてどうか。
- 7 その他の機能評価係数として評価することが妥当なものがあれば検討してはどうか。

※平成20年12月17日 中医協・基本問題小委員会において承認

機能評価係数について

- 平成20年12月17日  
基本問題小委員会

↓ 評価軸の提案  
(松田研究班)

- 係数の候補  
(DPC評価分科会)

- 平成21年特別調査

↓ 機能評価係数Ⅱ

# 機能評価係数Ⅱの考え方の整理

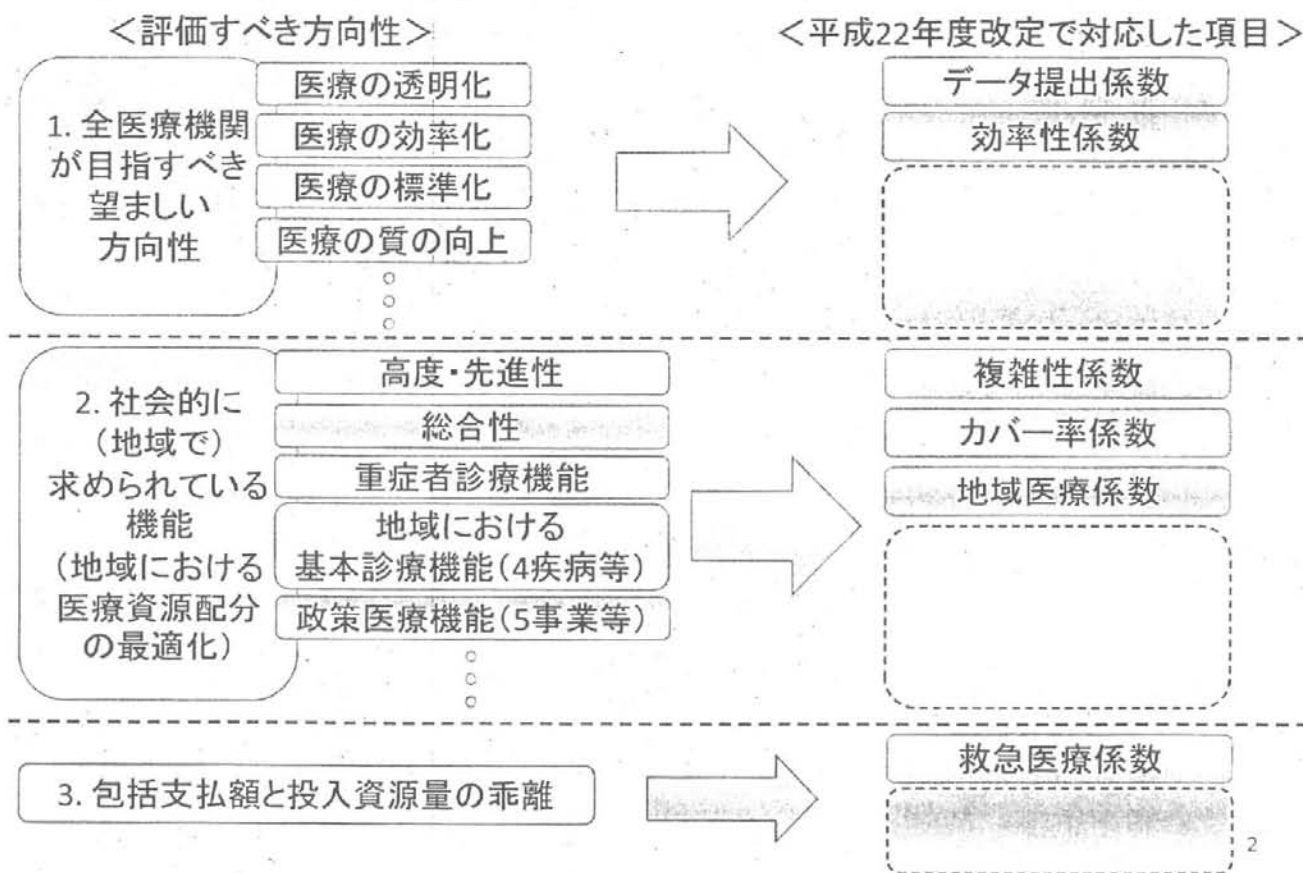

## 機能評価係数に関する今後の検討の方向性

1. 医療全体の質の向上(透明化・効率化・標準化・質の向上)
  - 全てのDPC対象病院が各施設が基本的に対応すべき方向性
    - 診療内容の透明化に資するようなデータ提供の努力を評価
    - 主体的なベンチマーキング及び目標設定による医療の質的改善努力を評価
    - ガイドライン等を参考とした標準化への努力を評価
2. 社会的に(地域で)求められている機能の評価
  - それぞれの地域において実現が求められる医療の方向性
    - それぞれの地域において各急性期病院が担うべき機能の評価
    - 地域単位での医療資源配分最適化
    - 4疾病・5事業等における病院の実績を評価
3. 包括支払額と投入資源量の乖離の補正

## 【論点】

### ＜基本的な考え方の整理＞

平成22年改定での対応（検討経過と具体的な改定項目）を踏まえ、平成24年度改定に向けて、機能評価係数の考え方と具体的な項目設定のあり方をどう考えるか。

④

DPC評価分科会における  
新たな機能評価係数に係る  
これまで議論の整理

（参考）現行のDPC制度について

# DPC対象病院とは

平成15年3月28日閣議決定

急性期入院医療については、平成15年度より特定機能病院について包括評価を実施する。また、その影響を検証しつつ、出来高払いとの適切な組合せの下に、疾病の特性及び重症度を反映した包括評価の実施に向けて検討を進める。

## 急性期の定義

「急性期とは患者の病態が不安定な状態から、治療によりある程度安定した状態に至るまで」とする。

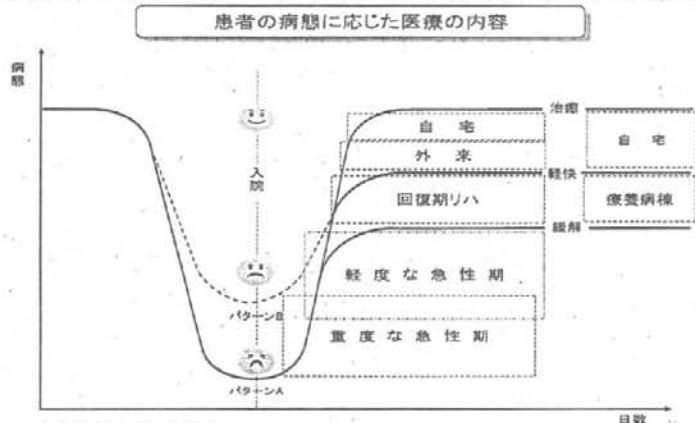

## DPCにおける調整係数の議論の経緯①

【平成18年2月15日 中医協・総会 承認】

医療機関別に調整係数を設定する制度については、DPC制度の円滑導入という観点から設定されているものであることを踏まえ、DPC制度を導入した平成15年以降5年間の改定においては維持することとするが、平成18年改定においては、他の診療報酬点数の引下げ状況を勘案し、調整係数を引き下げる。

【平成18年2月15日 中医協 答申附帯意見】

DPCについては、円滑導入への配慮から制度の安定的な運営への配慮に重点を移す観点も踏まえ、調整係数の取扱いなど、適切な算定ルール構築について検討を行うこと。

【平成19年5月16日 中医協 基本小委】

平成18年度診療報酬改定における答申及び附帯意見を踏まえ、平成20年度以降の医療機関係数の在り方について、各医療機関を適切に評価するために、調整係数の廃止や新たな機能評価係数の設定等について検討する必要がある。

【平成19年8月8日 中医協 基本小委】

新たな係数の導入について検討するとともに、DPC制度の円滑導入のため設定された調整係数については、廃止することとしてはどうか

## DPCにおける調整係数の議論の経緯②

【平成19年11月21日 中医協 基本小委】

調整係数の廃止及び新たな機能評価係数の設定について

平成20年度改定時までは、調整係数は存続することとしているが、それ以降については、調整係数を廃止し、それに替わる新たな機能評価係数について検討することとなっている。

【平成19年12月7日 中医協 基本小委】

平成20年度以降、速やかに以下のことを検討することとする。

○ DPC制度の在り方や調整係数の廃止に伴う新たな機能評価係数等

【平成20年2月13日 中医協・総会 承認】

DPC制度の在り方や調整係数の廃止に伴う新たな機能評価係数等について速やかに検討する。

# 医療機関別係数について(1)

## 1 現在の「医療機関別係数」の概要

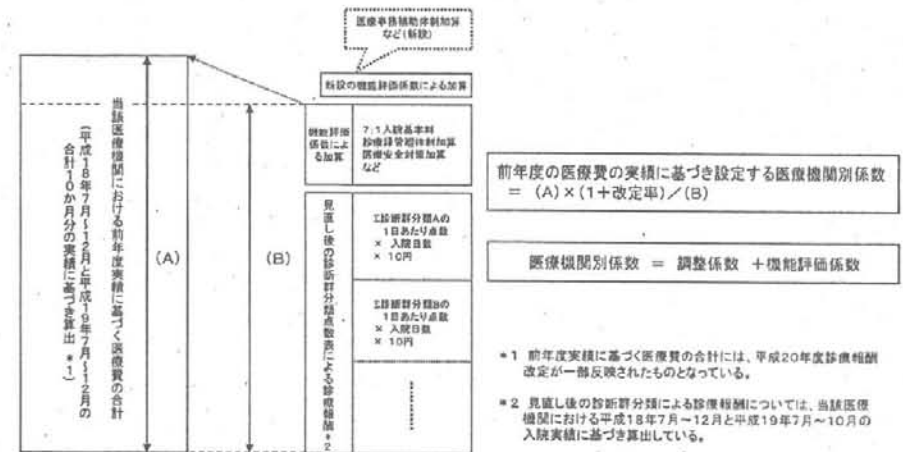

## DPCにおける診療報酬の算定方法

$$\text{診療報酬} = \text{包括評価部分点数} + \text{出来高評価部分点数}$$

$$\text{包括評価部分点数} = \text{診断群分類毎の1日あたり点数} \times \text{医療機関別係数} \times \text{在院日数}$$

$$\text{医療機関別係数} = \text{機能評価係数} + \text{調整係数}$$

## 機能評価係数について(1)

### ○ 現在の機能評価係数の考え方

機能評価係数では、入院基本料等加算のうち、当該医療機関に入院する全ての入院患者に提供される医療で、病院機能に係るものを係数として評価している。

例: 7対1入院基本料、入院時医学管理加算等

※ 入院基本料等加算でも、超急性期脳卒中加算や妊産婦緊急搬送入院加算等の、一部の入院患者に係るものや、地域加算等のように病院機能に係るものではないものについては、出来高で別途算定する。



## 機能評価係数について(2)

- 現在の機能評価係数の項目
  - ・ 7対1入院基本料 準7対1入院基本料
  - ・ 13対1入院基本料 15対1入院基本料(減算)
  - ・ 特定機能病院及び専門病院の10対1入院基本料
  - ・ 入院時医学管理加算
  - ・ 地域医療支援病院入院診療加算
  - ・ 臨床研修病院入院診療加算
  - ・ 診療録管理体制加算
  - ・ 医師事務作業補助体制加算
  - ・ 看護補助加算
  - ・ 医療安全対策加算

11

## 平成19年度までの議論の整理

### 【平成19年度の論点】

- 救急、産科、小児科などの、いわゆる社会的に重要であるが、不採算となりやすい診療科の評価
- 救急医療体制の整備など、高度な医療を提供できる体制を確保していることの評価
- 高度な医療を備えることについて、地域の必要性を踏まえた評価

出典 平成19年11月21日 中基協基本問題小委員会資料

### ＜これまでの主な意見＞

- ・救急、産科、小児科等については、すでに出来高で評価されていることから、不採算であるならば、出来高での評価を上げるべきではないか。
- ・例えば、救急医療では、患者が来ない場合でも常に受け入れ体制を確保しており、こうした病院機能全体を評価する観点から、新たな「機能評価係数」として評価しても良いのではないか。

13

## 2 DPC評価分科会での議論 (総論)

12

## 平成20年度における議論の整理(1)

### 支払いを最適化するための方策

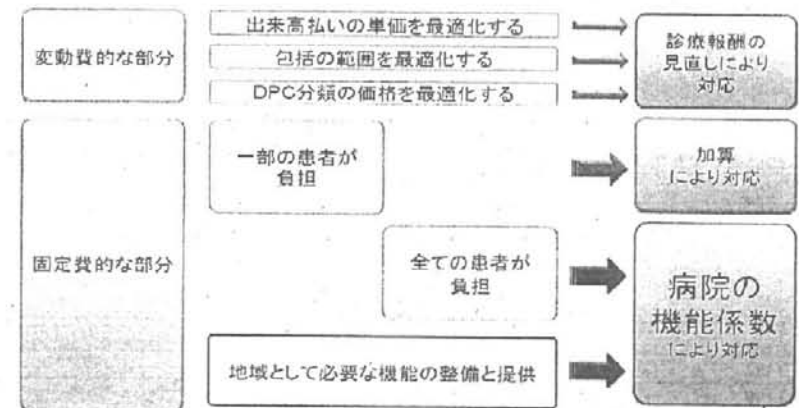

出典 平成20年7月30日 DPC評価分科会 松田研究班提出資料より抜粋

14

## 平成20年度における議論の整理(2)

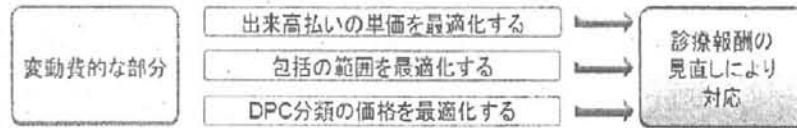

### 【論点】

○変動費的な部分については、診療報酬の見直しにより対応できるのではないか。

<これまでの主な意見>

- ・ 出来高の評価が不十分であるものは、出来高の評価を最適化すべきではないか。
- ・ 1つの診断群分類において、患者の状態等により診療行為の「ばらつき」が生じているものについては、包括範囲の精緻化で対応できるものもあるのではないか。

15

## 平成20年度における議論の整理(3)

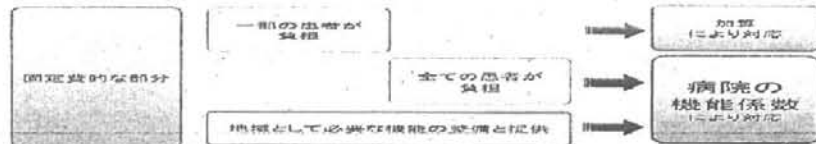

### 【論点】

○固定費的な部分のうち、「全ての患者が負担すべき病院機能」や「地域医療への貢献度」を新たな「機能評価係数」で評価してはどうか。

<これまでの主な意見>

- ・ その病院の特定の機能を利用するなど、一部の患者のみが負担することが適切なものは加算点数として出来高で評価することが妥当ではないか。
- ・ その病院を利用する患者すべてが等しく負担することが適切なものは係数で評価するのが妥当ではないか
- ・ その病院が地域で果たしている機能を評価するという視点も検討する必要があるのではないか。

16

## 新たな「機能評価係数」に関する基本的考え方 (案)

以下の事項を基本的考え方として、新たな「機能評価係数」について議論してはどうか。

- DPC対象病院は「急性期入院医療」を担う医療機関である。新たな「機能評価係数」を検討する際には、「急性期」を反映する係数を前提とするべきではないか。
- DPC導入により医療の透明化・効率化・標準化・質の向上等、患者の利点(医療全体の質の向上)が期待できる係数を検討するべきではないか。
- DPC対象病院として社会的に求められている機能・役割を重視するべきではないか。
- 地域医療への貢献という視点も検討する必要があるのではないか。

17

## 新たな「機能評価係数」に関する基本的考え方 (案)

- DPCデータを用いて係数という連続性のある数値を用いることができるという特徴を生かして、例えば一定の基準により段階的な評価を行うばかりではなく、連続的な評価の導入についても検討してはどうか。
- その場合、診療内容に過度の変容を来たさぬ様、係数には上限値を設けるなど考慮が必要ではないか。
- 急性期としてふさわしい機能を評価する観点から、プラスの係数を原則としてはどうか。

18

### 3 DPC評価分科会での議論 (各論)

## プロセスについて

プロセス

- プロセスの「ばらつき」に関する検討…手術・処置、化学療法
- 診療プロセスの「妥当性」の評価
- 包括範囲についての検証: 化学療法、高額処置・材料など

ケースミックス  
と  
パフォーマンス

- 複雑な傷病の診療を評価する「複雑性指数」
- 効率よい診療を評価する「効率性指標」
- 稀少な傷病の診療を評価する「稀少性指数」
- 重症患者への対応状況: 副傷病スコア(Charlsonスコア)

ストラクチャー  
(構造)

- 施設の外的基準→構造及び人的資源等についての調査
- 望ましい5基準の状況: 救急医療、ICU、画像診断、麻酔、病理…
- 診療情報の質の評価: EFファイルの適切性、ICD10コーディング…

地域での役割  
(貢献度)

- 患者シェア、専門性、希少性の高い疾患、難易度の高い手術…
- 4疾病・5事業への対応状況

出典 平成20年7月30日 DPC評価分科会 松田研究班提出資料より抜粋

19

21

### 新たな「機能評価係数」の検討項目の整理

プロセス

- プロセスの「ばらつき」に関する検討…手術・処置、化学療法
- 診療プロセスの「妥当性」の評価
- 包括範囲についての検証: 化学療法、高額処置・材料など

ケースミックス  
と  
パフォーマンス

- 複雑な傷病の診療を評価する「複雑性指数」
- 効率よい診療を評価する「効率性指標」
- 稀少な傷病の診療を評価する「稀少性指数」
- 重症患者への対応状況: 副傷病スコア(Charlsonスコア)

ストラクチャー  
(構造)

- 施設の外的基準→構造及び人的資源等についての調査
- 望ましい5基準の状況: 救急医療、ICU、画像診断、麻酔、病理…
- 診療情報の質の評価: EFファイルの適切性、ICD10コーディング…

地域での役割  
(貢献度)

- 患者シェア、専門性、希少性の高い疾患、難易度の高い手術…
- 4疾病・5事業への対応状況

出典 平成20年7月30日 DPC評価分科会 松田研究班提出資料より抜粋 20

## プロセスについて1-①

【これまでの検討】

- 同じ診断群分類であっても、医療資源の投入量や入院期間に「ばらつき」が大きいことが示されている。

入院日数と1入院当たり包括範囲診療行為  
(肺炎、手術なし、手術・処置等2なし、副傷病なし)

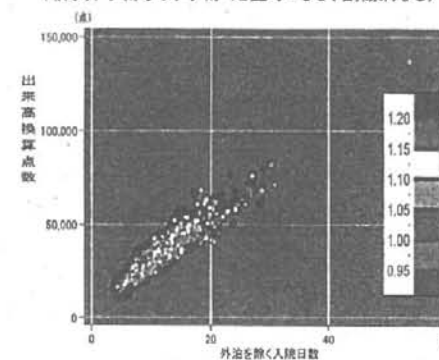

入院日数と1日当たり包括範囲診療行為  
(肺炎、手術なし、手術・処置等2なし、副傷病なし)

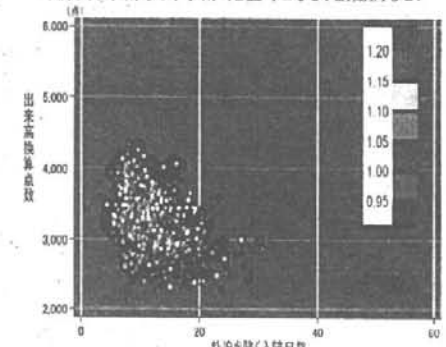

出典 平成20年10月3日 DPC評価分科会 松田研究班提出資料より抜粋

出典 平成20年10月3日 DPC評価分科会 松田研究班提出資料より抜粋

## プロセスについて1-②

### 【これまでの検討】

- 例えば、手術症例数が多い場合に平均在院日数や抗生剤使用量が一定に集約する(標準化・効率化)傾向が見られている。症例数に応じて標準化・効率化が進んでいるのはいか。

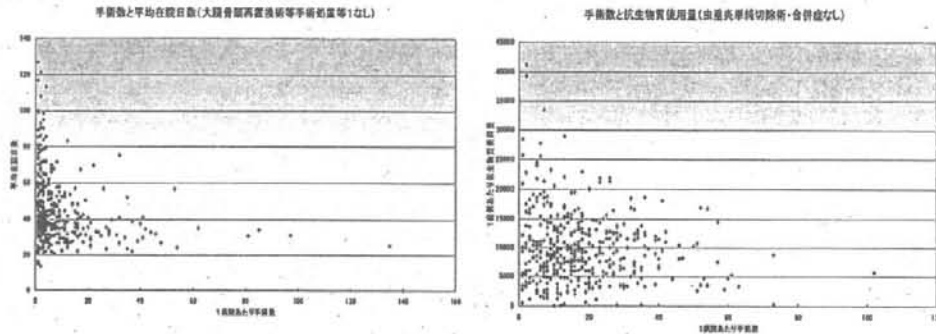

出典 平成20年10月3日 DPC評価分科会 松田研究室提出資料より抜粋

23

## プロセスについて1-③

### 【これまでの検討】

- 平成20年度より関係学会等が認めている主要な標準レジメンのうち、特に点数のばらつきの大きい短期間の入院に関して点数の違いが明らかなレジメンについては新たに分岐を設定していることを踏まえ、標準レジメンや診療ガイドラインに基づく診療に対する評価について検討できないか。

順位	症例数	割合	在院日数平均	レジメン
1	12913	54.4%	8.5	オキサリプラチン+フルオロウラシル
2	8150	34.1%	6.4	フルオロウラシル+塩酸イリリチン
3	1392	5.4%	32.1	テガフル+ウラシル配合
4	1221	4.8%	15.2	フルオロウラシル
5	637	2.5%	34.3	テガフル+ギモラシル+オテラシルカリウム配合
6	284	1.0%	20.6	テガフル+ギモラシル+オテラシルカリウム配合+塩酸イリリチン
7	205	0.8%	11.2	塩酸イリリチン
8	114	0.4%	5.5	オキサリプラチン
9	87	0.3%	8.4	オキサリプラチン+かわらけ多量併用剤+フルオロウラシル
10	83	0.3%	38.3	オキサリプラチン+フルオロウラシル+塩酸イリリチン

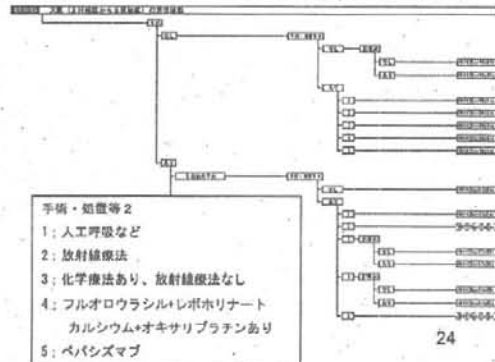

24

## プロセスについて2-①

- 標準化や効率化が認められる場合、症例数に応じた評価を行うべきか。また、仮に評価するのであれば、評価の在り方についてどのように考えるか。

### <メリット>

- ・ 標準的・効率的な医療を評価できるのではないか。

### <課題>

- ・ 症例数が少なくても標準的・効率的な医療を提供している場合の評価についてはどのように考えるのか。
- ・ 症例数とアウトカムの関係についての検証が必要ではないか。
- ・ 評価することにより、不必要な医療を助長する恐れがあるのではないか。

25

## プロセスについて2-②

- 標準レジメンや診療ガイドライン等に沿った標準的医療が提供される患者の割合に応じた評価を行うべきか。また、仮に評価するのであれば、評価の在り方についてどのように考えるか。

### <メリット>

- ・ 標準レジメンや診療ガイドライン等により、治療効果等の裏付けのある標準的治療の促進が期待されるのではないか。

### <課題>

- ・ 評価の対象とするべき標準レジメンや診療ガイドライン等の基準についてどのように考えるのか。

26



## プロセスについて3

○ 平成20年度より療養担当規則において、後発医薬品の利用に努めることとしているが、DPC対象病院における後発医薬品の使用促進についてどのように考えるか。

(参考)DPCにおける後発医薬品の使用状況

薬剤費における後発医薬品の占める割合(金額ベース)

施設類型	平成16年度	平成17年度	平成18年度
平成15年度DPC対象病院 (82病院)	2.6%	3.4%	4.1%
平成16年度DPC対象病院 (62病院)	5.1%	7.4%	8.8%
平成18年度DPC対象病院 (216病院)	-	4.1%	7.1%
DPC準備病院 (371病院)	-	-	4.7%
総計 (731病院)	3.4%	4.1%	5.4%

出典:平成19年6月22日DPC評価分科会「DPC対象病院及び準備病院における後発医薬品の使用状況について」

(参考) 医薬品全体の市場シェアにおける後発医薬品の占める割合	平成17年9月		平成19年9月	
	金額ベース	5.9%	金額ベース	6.4%
	数量ベース	(16.8%)	数量ベース	(18.7%)

出典:平成20年7月9日薬価専門部会

27

## ケースミックスとパフォーマンスについて

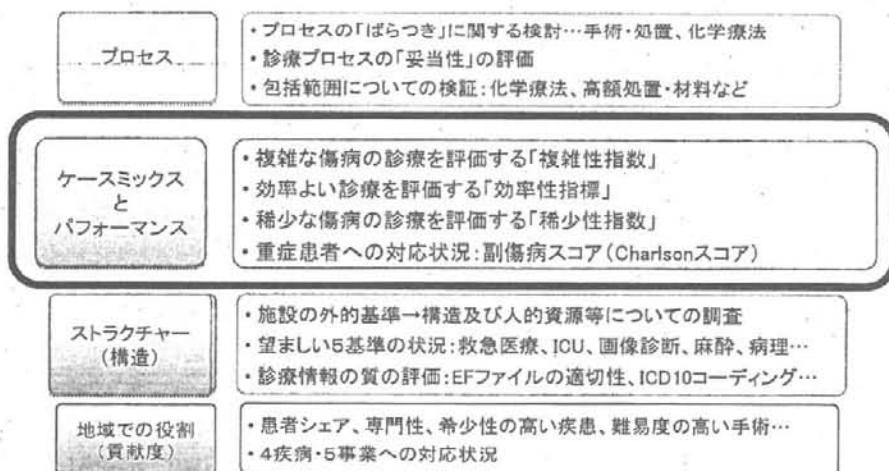

出典 平成20年7月30日 DPC評価分科会 松田研究室提出資料より抜粋

28

## ケースミックスとパフォーマンスについて1

DPCを用いた病院機能の評価の例

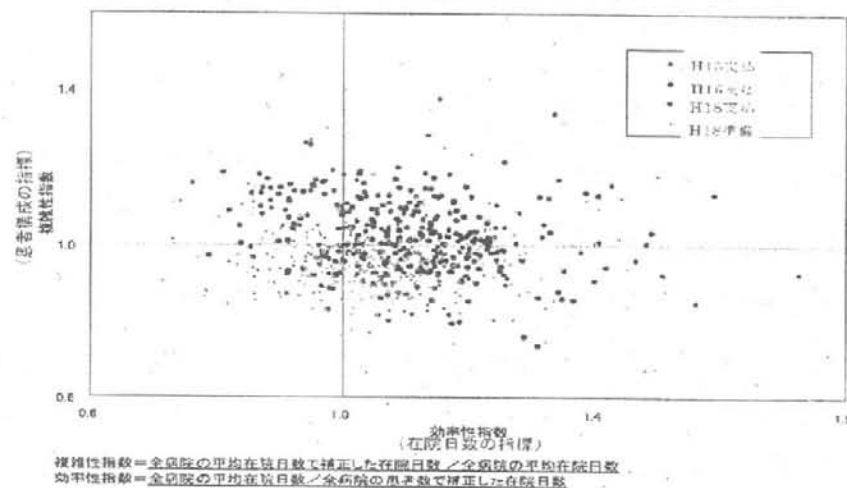

出典 平成20年7月30日 DPC評価分科会 松田研究室提出資料より抜粋

29

(参考)複雑性指数及び効率性指数とは

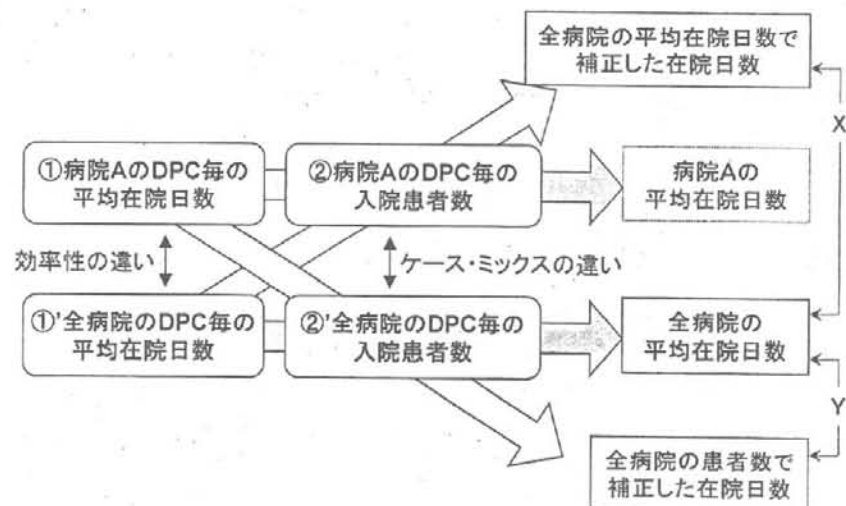

X: 複雑性指数(患者構成の指標), Y: 効率性指数(在院日数の指標)

出典 平成20年7月30日 DPC評価分科会 松田研究室提出資料より抜粋

30

## ケースミックスとパフォーマンスについて2-①

○ 「複雑性指数」及び「効率性指数」に応じた評価を行うべきか。また、仮に評価するのであれば、評価の在り方についてどのように考えるか。

### <メリット>

- ・ 「複雑性指数」及び「効率性指数」については、病院の総合的な能力及び効率性を評価できるのではないか。

### <課題>

- ・ 「効率性指数」については、患者を早期転院又は退院した場合には、効率性が高まるが、患者のアウトカム評価と合わせて検証が必要ではないか。

31

## ケースミックスとパフォーマンスについて2-②

○ 難病や特殊な疾患等に対応できる専門性を反映した「希少性指数」に応じた評価を行うべきか。また、仮に評価するのであれば、評価の在り方についてどのように考えるか。

### <メリット>

- ・ 難病や特殊な疾患等に対応できる専門的医療が行われていることを評価できるのではないか。

### <課題>

- ・ いわゆる専門病院が評価されにくいのではないか。
- ・ 難病や特殊な疾患が必ずしも高度な医療を必要とするものではないのではないか。

32

## ケースミックスとパフォーマンスについて2-③

○ 「副傷病」の程度に応じた評価を行うべきか。また、仮に評価するのであれば、評価の在り方についてどのように考えるか。

### <メリット>

- ・ 重症の患者を多く受け入れている医療機関をより評価できるのではないか。

### <課題>

- ・ 診断群分類の分岐を行うことにより、既に副傷病に応じて評価しているのではないか。
- ・ 副傷病の重症度に応じた重み付けの方法論が確立しているのか。
- ・ 副傷病に応じた重症度の重み付けをどのように行うのか、評価が複雑になるのではないか。

33

## ストラクチャー(構造)について

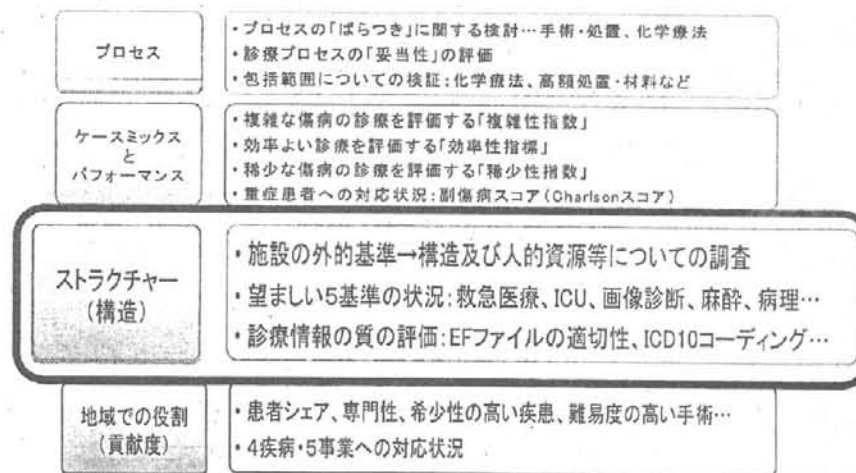

出典 平成20年7月30日 DPC評価分科会 松田研究班提出資料より抜粋

34

## 望ましい5要件に係る検討の経緯

### 【平成19年度の議論】

- 望ましい5要件については、DPC対象病院の基準としてではなく、係数として評価すべきものではないか。

### 【平成20年度の議論】

- 望ましい5要件が、全体の病院機能の評価できるものなのか検討が必要ではないか。
- 望ましい5要件は、既に出来高で評価されている事項であり、病院機能として評価すれば二重評価になるのではないか。

35

## ストラクチャー(構造)に係る評価の考え方(案)

- 望ましい5要件は、出来高での評価項目であり、これを単純に新たな「機能評価係数」として評価することは二重に評価することになるのではないか。
- 5要件にある救命救急入院料については、社会的必要性や地域医療の確保の観点から、単に出来高で算定していることを基準としない評価の方法について検討できないか。
- 施設の構造及び人的資源等と医療機能との関連性については松田研究班での調査結果等も踏まえて検討してはどうか。
- 質の高い診療情報の提供に当たっては、病院側のコストを反映した評価をするべきとの意見もあるが、診療情報の透明化を図りつつ、患者の医療に還元できる方法等を検討し、その後評価のあり方について検討してはどうか。
- 高度な施設・設備を評価することは必要であるが、一方、地域として効率的に医療を提供していく視点も必要であることから、医療計画等と連動して、地域として適切な施設・設備整備の在り方を考慮することについて検討してはどうか。

37

## (参考)望ましい5要件

- ・ 特定集中治療室管理料を算定していること
- ・ 救命救急入院料を算定していること
- ・ 病理診断料を算定していること
- ・ 麻酔管理料を算定していること
- ・ 画像診断管理加算を算定していること

36

## 地域における病院の役割

プロセス	<ul style="list-style-type: none"> <li>・ プロセスの「ばらつき」に関する検討…手術・処置、化学療法</li> <li>・ 診療プロセスの「妥当性」の評価</li> <li>・ 包括範囲についての検証:化学療法、高額処置・材料など</li> </ul>
ケースミックスとパフォーマンス	<ul style="list-style-type: none"> <li>・ 複雑な傷病の診療を評価する「複雑性指数」</li> <li>・ 効率よい診療を評価する「効率性指標」</li> <li>・ 種少な傷病の診療を評価する「種少性指数」</li> <li>・ 重症患者への対応状況:副傷病スコア(Charlsonスコア)</li> </ul>
ストラクチャー(構造)	<ul style="list-style-type: none"> <li>・ 施設の外的基準→構造及び人的資源等についての調査</li> <li>・ 望ましい5基準の状況:救急医療、ICU、画像診断、麻酔、病理…</li> <li>・ 診療情報の質の評価:EFファイルの適切性、ICD10コーディング…</li> </ul>
地域での役割(貢献度)	<ul style="list-style-type: none"> <li>・ 患者シェア、専門性、希少性の高い疾患、難易度の高い手術…</li> <li>・ 4疾病・5事業への対応状況</li> </ul>

出典 平成20年7月30日 DPC評価分科会 松田研究班提出資料より抜粋

38

# 地域における病院の役割1-①

## 【平成20年度の議論】

○ 例えば、医療計画で定めているように、その地域における医療の必要性を踏まえた病院機能の役割を評価することについてどのように考えるべきか。

出典 平成20年7月16日 中基協基本問題小委員会資料

# 4疾病5事業の評価

(医療機関評価モデルの例)

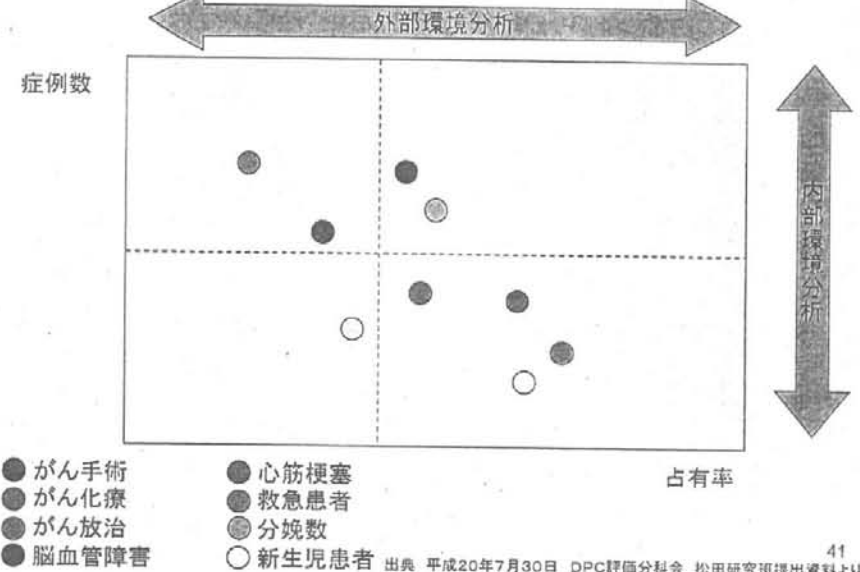

# 地域における病院の役割2-①

○ 医療計画で定める事業(※)において、症例数や医療圏における割合(シェア)に応じた評価を行うべきか。また、仮に評価するのであれば、評価の在り方についてどのように考えるか。

## <メリット>

- ・ 地域医療への貢献度を評価することができるのではないか。

## <課題>

- ・ 医療計画に定める事業のうち、どの分野をどのような指標で評価すべきか。
- ・ 医療圏におけるシェアで評価する場合、医療圏やシェアの定義をどのようにすべきか。また、医療圏によっては症例数が少なくとも高い評価を得ることとなることについて、どのように考えるか。
- ・ 医療機能は、一つの医療機関だけで完結するものではないため、医療機関間の連携状況についても勘案すべきでないか。

※ 医療計画に定める事業とは、4疾病(がん、脳卒中、急性心筋梗塞、糖尿病)及び5事業(救急医療、災害医療、へき地医療、周産期医療、小児医療(小児救急医療を含む。))をいう。

# 地域における病院の役割の評価

060050(肝臓がん)/手術03(肝切除術 部分切除等)

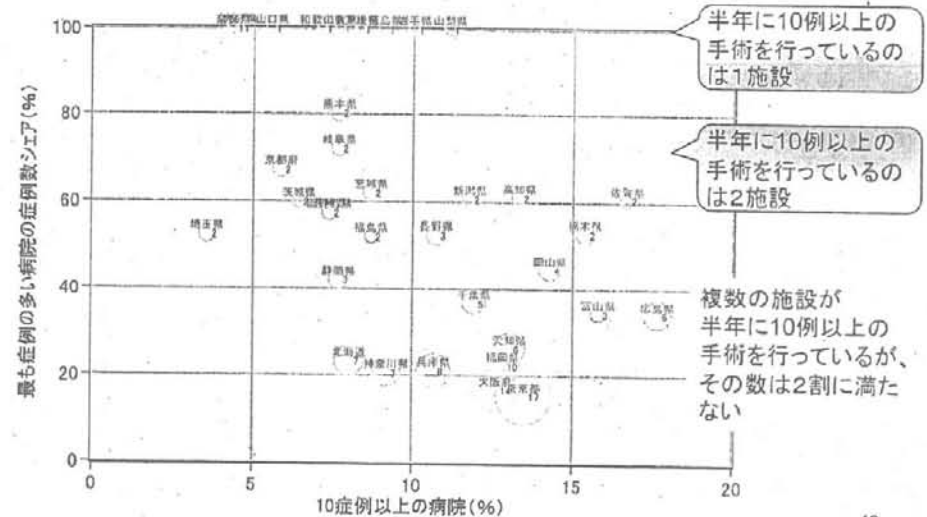



## 地域における病院の役割の評価 (がん診療：全症例)

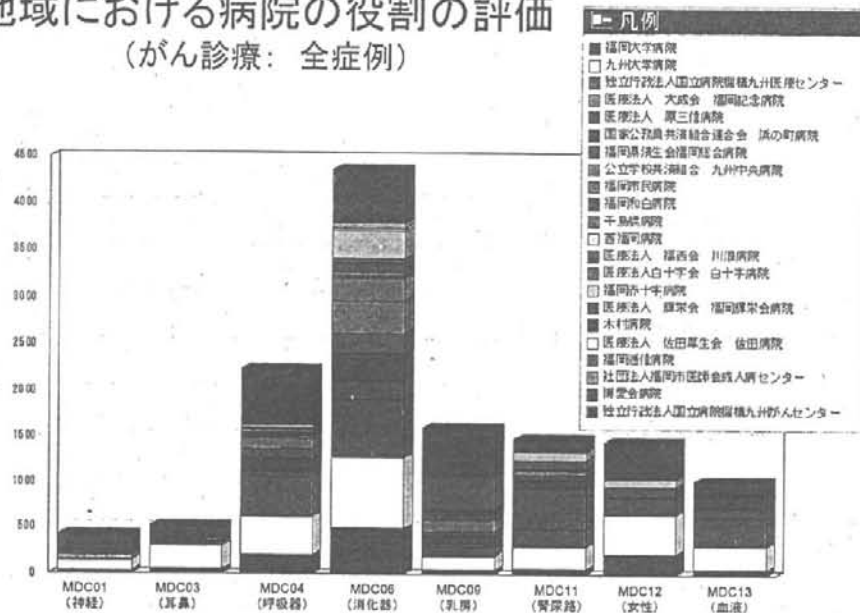

(平成20年5月9日 DPC評価分科会資料より作成)

43

出典 平成20年10月3日 DPC評価分科会 松田研究班提出資料より抜粋

## 地域における病院の役割2-③

○ 各都道府県が定める医療計画において、一定の機能を担う医療機関として定められていることを評価すべきか。また、仮に評価するのであれば、評価の在り方についてどのように考えるか。

<メリット>

- ・ 地域医療への貢献度を評価することができるのではないか。

<課題>

- ・ 一定の機能を担う医療機関は、各都道府県の実情に応じて定められるものであるが、一律に評価することができるのか。
- ・ 医療機能は、一つの医療機関だけで完結するものではないため、医療機関間の連携状況についても勘案すべきでないか。

45

## 地域における病院の役割2-②

○ 地域の救急・小児救急患者及び妊産婦の受入数に応じた評価を行うべきか。また、仮に評価するのであれば、評価の在り方についてどのように考えるか。

<メリット>

- ・ 地域医療への貢献度を評価することができるのではないか。

<課題>

- ・ 重症度、受入率(受入要請数に対する受入数)、診療科に応じた評価も検討する必要があるか。

44

## 4 新たな「機能評価係数」等の検討に係る基本的な考え方

45

# 新たな「医療機関別係数」のイメージ

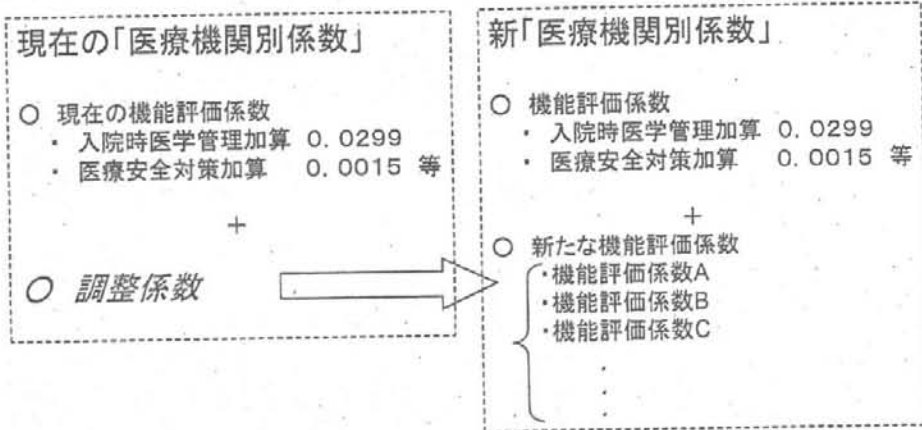

## 経過措置の考え方

○ 経過措置を置くべきか。仮に置くのであれば、どのような方法が考えられるか

経過措置を設ける場合の対応方法として考えられる方策の一例

