

平成 21 年 12 月 17 日
大臣官房統計情報部人口動態・保健統計課保健統計室
室長 依田紀彦
室長補佐 相原陽二
(担当・内線) 保健医療統計係 (7523)
(電話代表) 03 (5253) 1111
(夜間直通) 03 (3595) 2958

平成 20 年

(2008)

医師・歯科医師・薬剤師調査の概況

目次

	頁
調査の概要	1
用語の説明	2
結果の概要	4
1 医師	
(1) 施設・業務の種別にみた医師数	5
(2) 医療施設（病院・診療所）に従事する医師数	
1) 施設の種別にみた医師数	6
2) 年齢階級・性別にみた医師数	6
3) 診療科名別にみた医師数	9
4) 都道府県（従業地）別にみた人口 10 万対医師数	13
2 歯科医師	
(1) 施設・業務の種別にみた歯科医師数	14
(2) 医療施設（病院・診療所）に従事する歯科医師数	
1) 施設の種別にみた歯科医師数	15
2) 年齢階級・性別にみた歯科医師数	15
3) 診療科名別にみた歯科医師数	18
4) 都道府県（従業地）別にみた人口 10 万対歯科医師数	19
3 薬剤師	
(1) 施設・業務の種別にみた薬剤師数	20
(2) 薬局・医療施設（病院・診療所）に従事する薬剤師数	
1) 施設の種別にみた薬剤師数	21
2) 年齢階級・性別にみた薬剤師数	22
3) 都道府県（従業地）別にみた人口 10 万対薬剤師数	23
統計表	24

平成 20 年医師・歯科医師・薬剤師調査の結果は、厚生労働省のホームページにも掲載されています。
アドレス (<http://www.mhlw.go.jp/>)

用語の説明

「病院」

医師又は歯科医師が医業又は歯科医業を行う場所であって、患者 20 人以上の入院施設を有するものをいう。(医療法第 1 条の 5)

「医育機関」

学校教育法に基づく大学等において、医学又は歯学の教育を行う機関。

「診療所」

医師又は歯科医師が医業又は歯科医業を行う場所であって、患者の入院施設を有しないもの、又は患者 19 人以下の入院施設を有するものをいう。(医療法第 1 条の 5)

「介護老人保健施設」

介護保険法による都道府県知事の開設許可を受けた施設であって、入所する要介護者に対し、施設サービス計画に基づいて、看護、医学的管理下における介護及び機能訓練その他必要な医療並びに日常生活上の世話をを行うことを目的とする施設をいう。

【利用上の注意】

(1) 表章記号の規約

計数のない場合	—
計数不明又は計数を表章することが不適当な場合	…
統計項目のあり得ない場合	・
比率等でまるめた結果が表章すべき最下位の桁が 1 に達しない場合	0.0
減少数または減少率を意味する場合	△

(2) この概況に掲載している割合の数値は四捨五入しているため、内訳の合計が「総数」に合わない場合がある。

(3) 人口 10 万対比率算出に用いた人口は、総務省統計局発表「各年 10 月 1 日現在推計人口（総人口）」である。

(4) 本調査における診療科名は、医療法において広告が認められている診療科名である。

医療機関が標ぼうする診療科名については、従来、医療法施行令に具体的名称を限定列挙して規定していたところであるが、適切な医療機関の選択と受診を支援する観点から、身体の部位や患者の疾患等、一定の性質を有する名称を診療科名とする柔軟な方式に改められ、平成 20 年 4 月 1 日から施行されたところである。

(参照：平成 20 年 3 月 31 日医政発第 0331042 号医政局長通知「広告可能な診療科名の改正について」)

<http://www.mhlw.go.jp/topics/bukyoku/isei/koukokukisei/dl/koukokukanou.pdf>

この改正を受け、本調査において調査項目を変更し、本概況においては以下の通り表章することとした。

平成20年調査

01	内科
02	呼吸器内科
03	循環器内科
04	消化器内科(胃腸内科)
05	腎臓内科
06	神経内科
07	糖尿病内科(代謝内科)
08	血液内科
09	皮膚科
10	アレルギー科
11	リウマチ科
12	感染症内科
13	小児科
14	精神科
15	心療内科
16	外科
17	呼吸器外科
18	心臓血管外科
19	乳腺外科
20	気管食道外科
21	消化器外科(胃腸外科)
22	泌尿器科
23	肛門外科
24	脳神経外科
25	整形外科
26	形成外科
27	美容外科
28	眼科
29	耳鼻いんこう科
30	小児外科
31	産婦人科
32	産科
33	婦人科
34	リハビリテーション科
35	放射線科
36	麻酔科
37	病理診断科
38	臨床検査科
39	救急科
40	臨床研修医
41	全科
42	その他

<参考>

平成18年調査

01	内科
02	心療内科
03	呼吸器科
04	消化器科(胃腸科)
05	循環器科
06	アレルギー科
07	リウマチ科
08	小児科
09	精神科
10	神経科
11	神経内科
12	外科
13	整形外科
14	形成外科
15	美容外科
16	脳神経外科
17	呼吸器外科
18	心臓血管外科
19	小児外科
20	産婦人科
21	産科
22	婦人科
23	眼科
24	耳鼻いんこう科
25	気管食道科
26	皮膚科
27	泌尿器科
28	性病科
29	こう門科
30	リハビリテーション科
31	放射線科
32	麻酔科
33	病理
34	救命救急
35	研修医
36	全科
37	その他

なお、診療科別統計表については、上記標ぼう診療科名の改正の影響しているところもあると考えられることから、年次推移の単純比較は行わないこととし、参考表(参考2,3)とした。

結 果 の 概 要

本調査は、平成 20 年 12 月 31 日現在における「医師・歯科医師・薬剤師」の全国の届出数 653,876 人（「医師」286,699 人、「歯科医師」99,426 人、「薬剤師」267,751 人）を各々とりまとめたものである。

医師・歯科医師・薬剤師数の年次推移

	医師数 (人)	増減率	人口10万 対 (人)
		(%)	
昭和 57 年 (1982)	167 952		141.5
59 ('84)	181 101	7.8	150.6
61 ('86)	191 346	5.7	157.3
63 ('88)	201 658	5.4	164.2
平成 2 年 ('90)	211 797	5.0	171.3
4 ('92)	219 704	3.7	176.5
6 ('94)	230 519	4.9	184.4
8 ('96)	240 908	4.5	191.4
10 ('98)	248 611	3.2	196.6
12 (2000)	255 792	2.9	201.5
14 ('02)	262 687	2.7	206.1
16 ('04)	270 371	2.9	211.7
18 ('06)	277 927	2.8	217.5
20 ('08)	286 699	3.2	224.5

各年 12 月 31 日現在

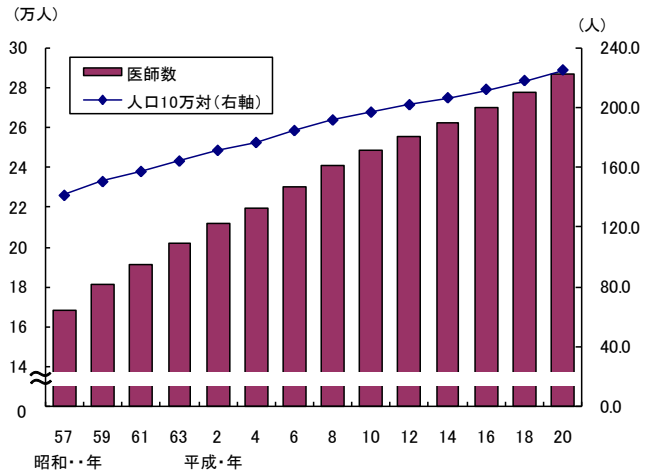

	歯科医師数 (人)	増減率	人口10万 対 (人)
		(%)	
昭和 57 年 (1982)	58 362		49.2
59 ('84)	63 145	8.2	52.5
61 ('86)	66 797	5.8	54.9
63 ('88)	70 572	5.7	57.5
平成 2 年 ('90)	74 028	4.9	59.9
4 ('92)	77 416	4.6	62.2
6 ('94)	81 055	4.7	64.8
8 ('96)	85 518	5.5	67.9
10 ('98)	88 061	3.0	69.6
12 (2000)	90 857	3.2	71.6
14 ('02)	92 874	2.2	72.9
16 ('04)	95 197	2.5	74.6
18 ('06)	97 198	2.1	76.1
20 ('08)	99 426	2.3	77.9

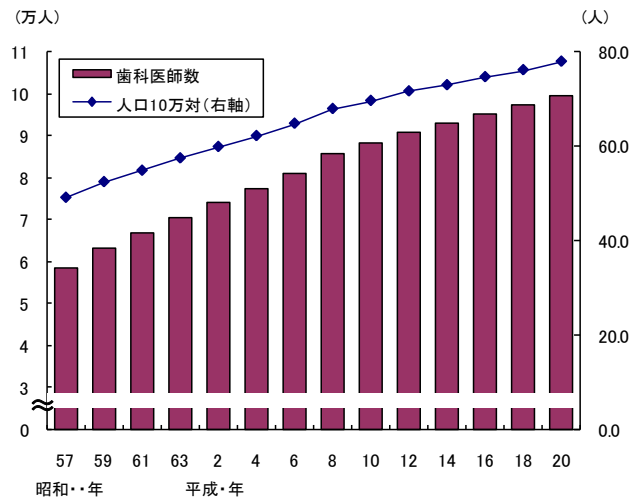

	薬剤師数 (人)	増減率	人口10万 対 (人)
		(%)	
昭和 57 年 (1982)	124 390		104.8
59 ('84)	129 700	4.3	107.9
61 ('86)	135 990	4.8	111.8
63 ('88)	143 429	5.5	116.8
平成 2 年 ('90)	150 627	5.0	121.9
4 ('92)	162 021	7.6	130.2
6 ('94)	176 871	9.2	141.5
8 ('96)	194 300	9.9	154.4
10 ('98)	205 953	6.0	162.8
12 (2000)	217 477	5.6	171.3
14 ('02)	229 744	5.6	180.3
16 ('04)	241 369	5.1	189.0
18 ('06)	252 533	4.6	197.6
20 ('08)	267 751	6.0	209.7

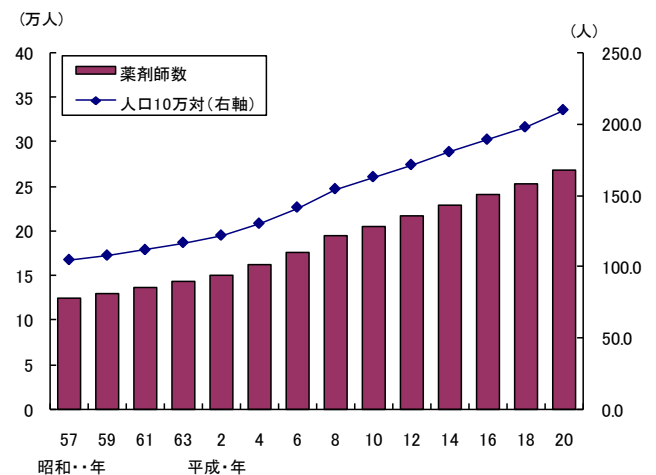

1 医師

平成20年12月31日現在における全国の届出「医師数」は286,699人で、そのうち、「男」234,702人(総数の81.9%)、「女」51,997人(同18.1%)となっている。

平成20年届出医師数を平成18年(以下「前回」という。)と比べると8,772人、3.2%増加している。

また、人口10万対医師数は224.5人で、前回に比べ7.0人増加している。

(1) 施設・業務の種別にみた医師数

主に従事している業務の種別をみると、「医療施設の従事者」は271,897人(総数の94.8%)で、前回に比べ8,357人、3.2%増加している。「介護老人保健施設の従事者」は3,095人で、前回に比べ204人増加し、「医療施設・介護老人保健施設以外の従事者」は8,923人で227人増加している。(表1)

(参考) 統計表2 医師・歯科医師・薬剤師数、構成割合及び平均年齢、施設・業務の種別・性・年齢階級別

表1 施設・業務の種別にみた医師数及び構成割合

各年12月31日現在

	総数			対前回 増減数 (人)	対前回 増減率 (%)	人口10万対(人)	
	平成20年 (2008)		平成18年 (2006)			平成20年 (2008)	平成18年 (2006)
	医師数 (人)	構成割合 (%)	医師数 (人)				
総数	286 699	100.0	277 927	8 772	3.2	224.5	217.5
男	234 702	81.9	229 998	4 704	2.0	183.8	180.0
女	51 997	18.1	47 929	4 068	8.5	40.7	37.5
医療施設の従事者	271 897	94.8	263 540	8 357	3.2	212.9	206.3
病院の従事者	174 266	60.8	168 327	5 939	3.5	136.5	131.7
病院(医育機関附属の病院を除く)の開設者 又は法人の代表者	5 398	1.9	5 482	△ 84	△ 1.5	4.2	4.3
病院(医育機関附属の病院を除く)の勤務者	122 305	42.7	118 157	4 148	3.5	95.8	92.5
医育機関附属の病院の勤務者	46 563	16.2	44 688	1 875	4.2	36.5	35.0
臨床系の教官又は教員	24 252	8.5	22 304	1 948	8.7	19.0	17.5
臨床系の勤務医又は大学院生	22 311	7.8	22 384	△ 73	△ 0.3	17.5	17.5
診療所の従事者	97 631	34.1	95 213	2 418	2.5	76.5	74.5
診療所の開設者又は法人の代表者	71 913	25.1	71 192	721	1.0	56.3	55.7
診療所の勤務者	25 718	9.0	24 021	1 697	7.1	20.1	18.8
介護老人保健施設の従事者	3 095	1.1	2 891	204	7.1	2.4	2.3
介護老人保健施設の開設者又は法人の代表者	330	0.1	320	10	3.1	0.3	0.3
介護老人保健施設の勤務者	2 765	1.0	2 571	194	7.5	2.2	2.0
医療施設・介護老人保健施設以外の従事者	8 923	3.1	8 696	227	2.6	7.0	6.8
医育機関の臨床系以外の勤務者又は大学院生	3 695	1.3	3 965	△ 270	△ 6.8	2.9	3.1
医育機関以外の教育機関又は研究機関の勤務者	1 528	0.5	1 354	174	12.9	1.2	1.1
行政機関・産業医・保健衛生業務の従事者	3 700	1.3	3 377	323	9.6	2.9	2.6
行政機関の従事者	1 743	0.6	1 822	△ 79	△ 4.3	1.4	1.4
産業医	889	0.3	750	139	18.5	0.7	0.6
保健衛生業務の従事者 ²⁾	1 068	0.4	805	263	32.7	0.8	0.6
その他の者	2 771	1.0	2 785	△ 14	△ 0.5	2.2	2.2
その他の業務の従事者	628	0.2	512	116	22.7	0.5	0.4
無職の者	2 143	0.7	2 273	△ 130	△ 5.7	1.7	1.8

注:1)「総数」には、「施設・業務の種別」の不詳を含む。

2)「保健衛生業務の従事者」とは、「行政機関の従事者」・「産業医」以外の保健衛生業務の従事者(社会保険診療報酬支払基金、血液センター、生命保険会社(嘱託医)等の保健衛生業務に従事している者)である。

(2) 医療施設(病院・診療所)に従事する医師数

1) 施設の種別にみた医師数

平成 20 年では、「病院(医育機関附属の病院を除く)」127,703 人が最も多く、「診療所」97,631 人、「医育機関附属の病院」46,563 人となっており、これを年次推移でも、昭和 61 年以降「病院(医育機関附属の病院を除く)」が最も多い(図 1)。

(参考) 統計表 7 医師数、構成割合及び人口 10 万対医師数の年次推移、施設・業務の種別

図 1 施設の種別にみた医療施設に従事する医師数の年次推移

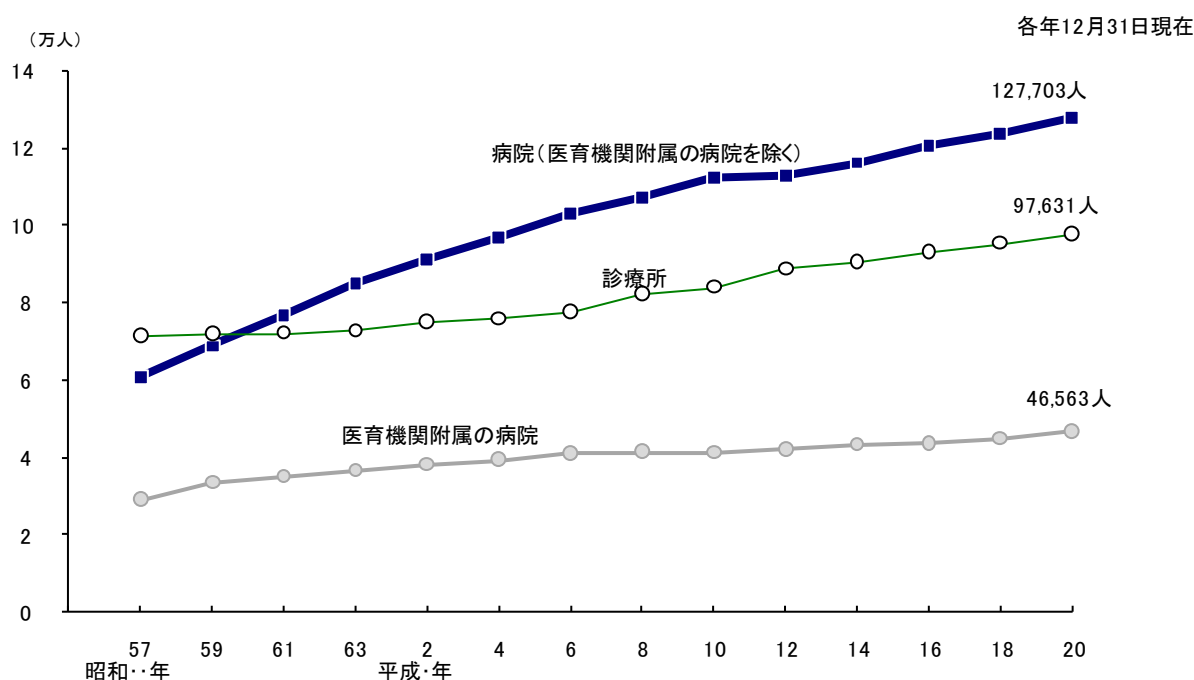

2) 年齢階級・性別にみた医師数

年齢階級別にみると、「40～49 歳」が 68,044 人(25.0%)と最も多く、次いで「30～39 歳」64,635 人(23.8%)となっている。

施設の種別に年齢階級の構成割合をみると、「病院(医育機関附属の病院を除く)」及び「医育機関附属の病院」では、「30～39 歳」が最も多く、「診療所」では「50～59 歳」が最も多い。

平均年齢をみると、「病院(医育機関附属の病院を除く)」では 44.7 歳、「医育機関附属の病院」37.8 歳、「診療所」58.0 歳となっている。(表 2)

平均年齢の年次推移をみると、近年、病院では上昇傾向が続いている一方で、診療所では横ばい傾向となっている(図 2、図 3)。

(参考)

統計表 4 医療施設従事医師・歯科医師数、薬局・医療施設従事薬剤師数及び構成割合の年次推移、年齢階級・性別

統計表 5 医療施設従事医師・歯科医師数及び薬局・医療施設従事薬剤師数の年次推移、施設・業務の種別・年齢階級・性別

統計表 9 医師・歯科医師・薬剤師の平均年齢の年次推移、施設・業務の種別

表2 施設の種別・年齢階級別にみた医療施設に従事する医師数

平成20(2008)年12月31日現在

	病院・診療所の計		病 院						診療所	
			計		病院 (医育機関附属の病院を除く)		医育機関附属の病院			
	医師数 (人)	構成割合 (%)	医師数 (人)	構成割合 (%)	医師数 (人)	構成割合 (%)	医師数 (人)	構成割合 (%)	医師数 (人)	構成割合 (%)
総 数	271 897	100.0	174 266	100.0	127 703	100.0	46 563	100.0	97 631	100.0
29 歳 以下	25 961	9.5	25 738	14.8	16 460	12.9	9 278	19.9	223	0.2
30 ～ 39 歳	64 635	23.8	58 038	33.3	36 401	28.5	21 637	46.5	6 597	6.8
40 ～ 49 歳	68 044	25.0	45 290	26.0	34 916	27.3	10 374	22.3	22 754	23.3
50 ～ 59 歳	57 882	21.3	27 688	15.9	23 490	18.4	4 198	9.0	30 194	30.9
60 ～ 69 歳	28 288	10.4	10 938	6.3	9 921	7.8	1 017	2.2	17 350	17.8
70 歳 以上	27 087	10.0	6 574	3.8	6 515	5.1	59	0.1	20 513	21.0
平均年齢	48.3 歳		42.9 歳		44.7 歳		37.8 歳		58.0 歳	

図2 年齢階級別にみた病院に従事する医師数及び平均年齢の年次推移

各年12月31日現在



図3 年齢階級別にみた診療所に従事する医師数及び平均年齢の年次推移

各年12月31日現在

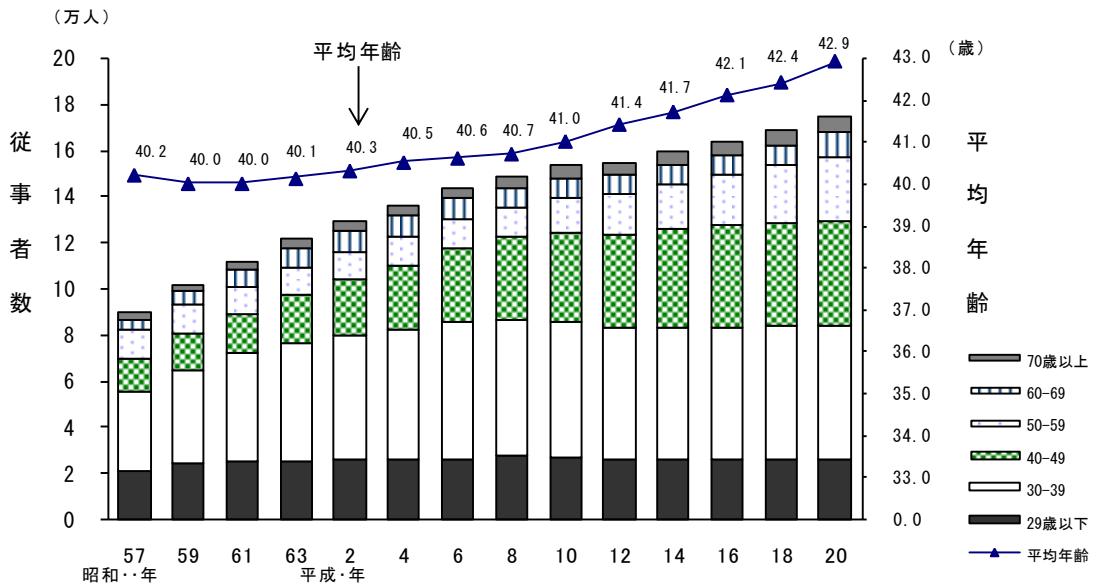
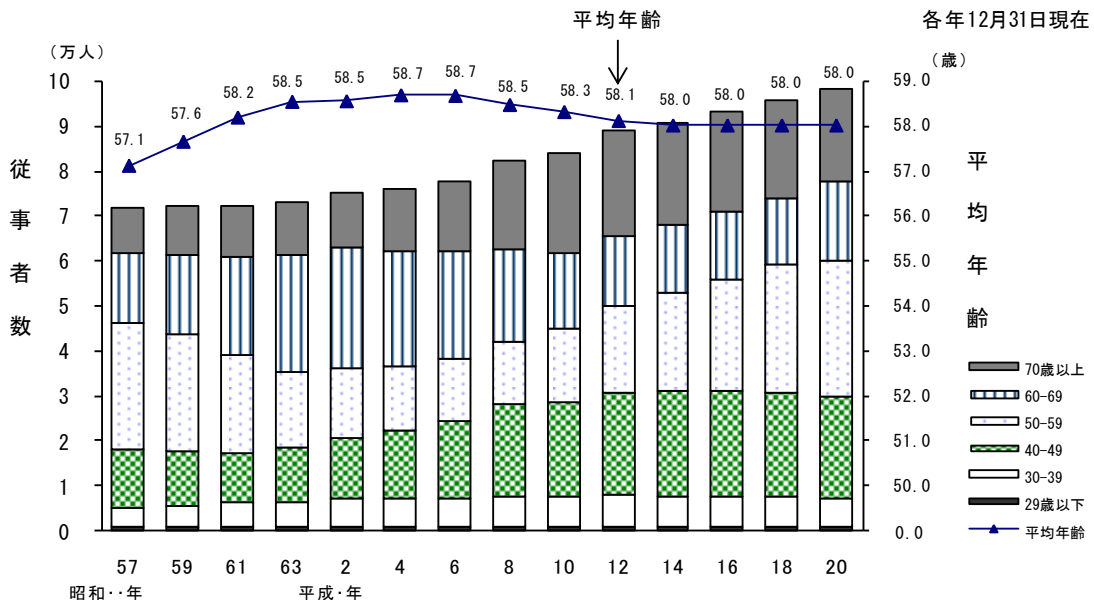

性別にみると、「男」が 222,784 人で、前回に比べ 4,466 人、2.0%増加し、「女」は 49,113 人で、3,891 人、8.6%増加している。

また、男女の構成割合を性別にみると、すべての年齢階級で「男」の占める割合が多くなっているが、「女」の割合は、年齢階級が低くなるほど多く、「29 歳以下」では 36.1%となっている。(表 3)

表 3 性・年齢階級別にみた医療施設に従事する医師数

各年12月31日現在

	医師数(人)		対前回増減数(人)	対前回増減率(%)	構成割合(%)		
	平成20年(2008)	平成18年(2006)			性別 ¹⁾	年齢区分 ²⁾	性別・年齢区分 ³⁾
総数	271 897	263 540	8 357	3.2	100.0	100.0	100.0
29歳以下	25 961	25 996	△ 35	△ 0.1	100.0	9.5	9.5
30～39	64 635	64 602	33	0.1	100.0	23.8	23.8
40～49	68 044	67 701	343	0.5	100.0	25.0	25.0
50～59	57 882	53 919	3 963	7.3	100.0	21.3	21.3
60～69	28 288	23 268	5 020	21.6	100.0	10.4	10.4
70歳以上	27 087	28 054	△ 967	△ 3.4	100.0	10.0	10.0
男	222 784	218 318	4 466	2.0	81.9	100.0	81.9
29歳以下	16 578	16 701	△ 123	△ 0.7	63.9	7.4	6.1
30～39	47 504	48 941	△ 1 437	△ 2.9	73.5	21.3	17.5
40～49	57 119	57 937	△ 818	△ 1.4	83.9	25.6	21.0
50～59	51 515	48 424	3 091	6.4	89.0	23.1	18.9
60～69	25 655	21 189	4 466	21.1	90.7	11.5	9.4
70歳以上	24 413	25 126	△ 713	△ 2.8	90.1	11.0	9.0
女	49 113	45 222	3 891	8.6	18.1	100.0	18.1
29歳以下	9 383	9 295	88	0.9	36.1	19.1	3.5
30～39	17 131	15 661	1 470	9.4	26.5	34.9	6.3
40～49	10 925	9 764	1 161	11.9	16.1	22.2	4.0
50～59	6 367	5 495	872	15.9	11.0	13.0	2.3
60～69	2 633	2 079	554	26.6	9.3	5.4	1.0
70歳以上	2 674	2 928	△ 254	△ 8.7	9.9	5.4	1.0

注:1) 年齢階級別の総数を100とした性別の構成割合
 2) 総数、男、女を100とした年齢階級別の構成割合
 3) 総数を100とした構成割合

3) 診療科名別にみた医師数

① 診療科名(主たる)別にみた医師数

「診療科名(主たる)」別にみると、「1 内科」が 62,845 人(23.1%)と最も多く、次いで「25 整形外科」19,273 人(7.1%)、「16 外科」16,865 人(6.2%)となっている。

「診療科名(主たる)」の構成割合を男女別にみると、「男」は「1 内科」(24.2%)が最も多く、次いで「25 整形外科」(8.3%)、「16 外科」(7.2%)となっており、「女」は「1 内科」(18.3%)が最も多く、次いで「40 臨床研修医」(10.1%)、「13 小児科」(9.9%)、「28 眼科」(9.5%)となっている。

平均年齢をみると、「33 婦人科」が 58.0 歳と最も高く、「40 臨床研修医」が 27.8 歳と最も低い。(表 4)

(参考) 統計表 6 医療施設従事医師・歯科医師数及び構成割合, 年齢階級・診療科名(主たる)別
統計表 10 医療施設従事医師数, 施設の種別・性・診療科名(主たる)別

表 4 診療科名(主たる)別にみた医療施設に従事する医師数

平成20(2008)年12月31日現在

	医師数(人)	構成割合(%)			平均年齢(歳)
		総数	男	女	
	271 897	100.0	100.0	100.0	48.3
(従 事 す る 診 療 科)					
1 内 科	62 845	23.1	24.2	18.3	55.7
2 呼 吸 器 内 科	4 578	1.7	1.7	1.7	42.6
3 循 環 器 内 科	10 144	3.7	4.1	2.1	43.7
4 消 化 器 内 科(胃腸内科)	11 187	4.1	4.4	2.7	45.4
5 腎 臓 内 科	2 597	1.0	0.9	1.3	41.7
6 神 経 内 科	3 890	1.4	1.4	1.6	44.0
7 糖 尿 病 内 科(代謝内科)	2 954	1.1	0.9	1.8	42.8
8 血 液 内 科	1 867	0.7	0.7	0.7	41.8
9 皮 膚 科	8 214	3.0	2.2	6.8	48.8
10 ア レ ル ギ ー 科	177	0.1	0.1	0.1	50.4
11 リ ウ マ チ 科	913	0.3	0.3	0.3	44.3
12 感 染 症 内 科	353	0.1	0.1	0.1	47.1
13 小 児 科	15 236	5.6	4.7	9.9	49.2
14 精 神 科	13 534	5.0	4.9	5.5	49.3
15 心 療 内 科	883	0.3	0.3	0.4	50.7
16 外 科	16 865	6.2	7.2	1.6	50.8
17 呼 吸 器 外 科	1 445	0.5	0.6	0.2	43.3
18 心 臓 血 管 外 科 ³⁾	2 889	1.1	1.2	0.3	43.3
19 乳 腺 外 科	913	0.3	0.3	0.5	45.1
20 気 管 食 道 外 科	91	0.0	0.0	0.0	44.5
21 消 化 器 外 科(胃腸外科)	4 224	1.6	1.8	0.4	44.6
22 泌 尿 器 科	6 324	2.3	2.7	0.5	46.9
23 肛 門 外 科	439	0.2	0.2	0.1	56.0
24 脳 神 経 外 科	6 398	2.4	2.8	0.5	46.7
25 整 形 外 科	19 273	7.1	8.3	1.5	48.7
26 形 成 外 科	2 109	0.8	0.7	1.1	40.6
27 美 容 外 科	411	0.2	0.2	0.1	44.5
28 眼 科	12 627	4.6	3.6	9.5	48.8
29 耳 鼻 い ん こ う 科	8 936	3.3	3.3	3.4	50.8
30 小 児 外 科	659	0.2	0.2	0.2	44.6
31 産 婦 人 科	10 012	3.7	3.3	5.3	50.7
32 産 科	377	0.1	0.1	0.2	45.3
33 婦 人 科	1 572	0.6	0.5	0.9	58.0
34 リ ハ ビ リ テ ー シ ョ ン 科	1 916	0.7	0.7	0.7	50.7
35 放 射 線 科	5 187	1.9	1.9	2.2	43.6
36 麻 酔 科	7 067	2.6	2.1	4.7	41.9
37 病 理 診 断 科	1 374	0.5	0.5	0.6	47.8
38 臨 床 検 査 科	389	0.1	0.1	0.1	49.8
39 救 急 科	1 945	0.7	0.8	0.4	39.7
40 臨 床 研 修 医	14 546	5.3	4.3	10.1	27.8
41 全 科	256	0.1	0.1	0.1	44.8
42 そ の 他	2 642	1.0	0.9	1.2	50.1
43 不 詳	1 639	0.6	0.6	0.6	52.1

注: 1)平成20年4月1日医療法施行令の一部改正により、診療科名については、従来、省令に具体的名称を限定列挙して規定していた方式から、身体の部位や患者の疾患等、一定の性質を有する名称を診療科名とする方式に改められた。

2)複数の診療科に従事している場合の主として従事する診療科と、1診療科のみに従事している場合の診療科である。

3)心臓血管外科には循環器外科を含む。

施設の種別でみると、病院では「1 内科」が 23,613 人(13.5%)と最も多く、次いで「40 臨床研修医」14,532 人(8.3%)、「16 外科」12,734 人(7.3%)となっている。「診療科名(主たる)」の構成割合を男女別にみると、「男」は「1 内科」で、「女」は「40 臨床研修医」が最も多い。

一方、診療所では「1 内科」39,232 人(40.2%)が最も多く、次いで「28 眼科」7,905 人(8.1%)、「25 整形外科」7,297 人(7.5%)となっている。「診療科名(主たる)」の構成割合を男女別にみると、男女とも「1 内科」が最も多い。(表 5)

(参考) 統計表 6 医療施設従事医師・歯科医師数及び構成割合、年齢階級・診療科名(主たる)別
統計表 10 医療施設従事医師数、施設の種別・性・診療科名(主たる)別

表 5 施設の種別・性・診療科名(主たる)別にみた医療施設に従事する医師数

平成20(2008)年12月31日現在

		病 院							診 療 所								
		医師数 (人)	構成割合 (%)						平均 年齢	医師数 (人)	構成割合 (%)						平均 年齢
			総数	男	女	総数	男	女			総数	男	女	総数	男	女	
	(従事する診療科)	174 266	100.0	100.0	100.0	100.0	80.9	19.1	42.9	97 631	100.0	100.0	100.0	100.0	83.9	16.1	58.0
1	内 科	23 613	13.5	13.8	12.5	100.0	82.3	17.7	49.5	39 232	40.2	42.1	30.5	100.0	87.8	12.2	59.5
2	呼 吸 器 内 科	4 134	2.4	2.4	2.3	100.0	81.7	18.3	41.3	444	0.5	0.5	0.3	100.0	88.1	11.9	55.1
3	循 環 器 内 科	8 443	4.8	5.3	2.7	100.0	89.2	10.8	41.4	1 701	1.7	1.9	0.7	100.0	93.1	6.9	55.6
4	消化器内科(胃腸内科)	8 047	4.6	4.9	3.3	100.0	86.2	13.8	41.3	3 140	3.2	3.6	1.4	100.0	92.7	7.3	55.9
5	腎 臓 内 科	2 280	1.3	1.2	1.6	100.0	75.9	24.1	40.2	317	0.3	0.3	0.4	100.0	79.2	20.8	52.0
6	神 経 内 科	3 545	2.0	2.0	2.2	100.0	79.2	20.8	43.0	345	0.4	0.3	0.4	100.0	81.4	18.6	54.3
7	糖尿病内科(代謝内科)	2 529	1.5	1.3	2.3	100.0	69.7	30.3	41.3	425	0.4	0.4	0.8	100.0	71.8	28.2	51.7
8	血 液 内 科	1 840	1.1	1.1	1.0	100.0	81.0	19.0	41.6	27	0.0	0.0	0.1	100.0	51.9	48.1	57.1
9	皮 膚 科	3 358	1.9	1.3	4.8	100.0	52.7	47.3	39.5	4 856	5.0	3.8	11.2	100.0	63.6	36.4	55.2
10	ア レ ル ギ ー 科	105	0.1	0.1	0.1	100.0	72.4	27.6	46.2	72	0.1	0.1	0.1	100.0	75.0	25.0	56.6
11	リ ウ マ チ 科	751	0.4	0.4	0.4	100.0	82.7	17.3	42.6	162	0.2	0.1	0.3	100.0	74.7	25.3	51.9
12	感 染 症 内 科	281	0.2	0.2	0.1	100.0	85.1	14.9	44.0	72	0.1	0.1	0.0	100.0	98.6	1.4	59.5
13	小 児 科	8 721	5.0	4.1	8.7	100.0	66.9	33.1	41.9	6 515	6.7	5.6	12.4	100.0	70.0	30.0	58.9
14	精 神 科	10 575	6.1	6.0	6.2	100.0	80.4	19.6	47.7	2 959	3.0	2.9	3.9	100.0	79.1	20.9	54.9
15	心 療 内 科	324	0.2	0.2	0.2	100.0	76.9	23.1	46.4	559	0.6	0.6	0.7	100.0	80.9	19.1	53.3
16	外 科	12 734	7.3	8.5	2.1	100.0	94.5	5.5	46.4	4 131	4.2	5.0	0.5	100.0	98.2	1.8	64.3
17	呼 吸 器 外 科	1 427	0.8	1.0	0.2	100.0	94.7	5.3	43.2	18	0.0	0.0	0.0	100.0	94.4	5.6	55.1
18	心 臓 血 管 外 科 ³⁾	2 823	1.6	1.9	0.4	100.0	95.7	4.3	43.0	66	0.1	0.1	0.0	100.0	95.5	4.5	53.2
19	乳 腺 外 科	757	0.4	0.4	0.6	100.0	74.9	25.1	43.7	156	0.2	0.2	0.2	100.0	78.8	21.2	52.0
20	気 管 食 道 外 科	78	0.0	0.1	0.0	100.0	96.2	3.8	42.8	13	0.0	0.0	0.0	100.0	84.6	15.4	54.7
21	消化器外科(胃腸外科)	3 899	2.2	2.6	0.5	100.0	95.5	4.5	43.4	325	0.3	0.4	0.0	100.0	98.2	1.8	58.9
22	泌 尿 器 科	4 663	2.7	3.1	0.7	100.0	95.0	5.0	43.7	1 661	1.7	2.0	0.2	100.0	98.1	1.9	55.9
23	肛 門 外 科	163	0.1	0.1	0.0	100.0	90.2	9.8	51.4	276	0.3	0.3	0.1	100.0	94.9	5.1	58.8
24	脳 神 経 外 科	5 442	3.1	3.7	0.7	100.0	95.5	4.5	45.2	956	1.0	1.1	0.1	100.0	98.1	1.9	55.4
25	整 形 外 科	11 976	6.9	8.1	1.7	100.0	95.3	4.7	43.9	7 297	7.5	8.7	1.1	100.0	97.6	2.4	56.6
26	形 成 外 科	1 745	1.0	0.9	1.3	100.0	74.4	25.6	38.9	364	0.4	0.3	0.5	100.0	78.6	21.4	49.1
27	美 容 外 科	27	0.0	0.0	0.0	100.0	77.8	22.2	46.6	384	0.4	0.4	0.3	100.0	87.2	12.8	44.3
28	眼 科	4 722	2.7	2.0	5.5	100.0	61.0	39.0	39.6	7 905	8.1	6.2	18.0	100.0	64.1	35.9	54.3
29	耳 鼻 い ん こ う 科	3 542	2.0	2.0	2.3	100.0	78.4	21.6	40.6	5 394	5.5	5.5	5.8	100.0	83.2	16.8	57.4
30	小 児 外 科	633	0.4	0.4	0.3	100.0	83.9	16.1	44.0	26	0.0	0.0	0.1	100.0	65.4	34.6	59.5
31	産 婦 人 科	5 693	3.3	2.7	5.6	100.0	67.4	32.6	43.6	4 319	4.4	4.4	4.7	100.0	82.9	17.1	60.2
32	産 科	271	0.2	0.1	0.3	100.0	66.8	33.2	42.0	106	0.1	0.1	0.1	100.0	85.8	14.2	53.7
33	婦 人 科	605	0.3	0.3	0.5	100.0	73.6	26.4	51.9	967	1.0	0.8	1.7	100.0	71.8	28.2	61.9
34	リハビリテーション科	1 780	1.0	1.0	1.0	100.0	81.4	18.6	50.1	136	0.1	0.1	0.2	100.0	78.7	21.3	58.0
35	放 射 線 科	4 865	2.8	2.8	2.9	100.0	79.9	20.1	42.9	322	0.3	0.3	0.5	100.0	73.3	26.7	53.8
36	麻 酔 科	6 553	3.8	3.1	6.5	100.0	66.8	33.2	41.1	514	0.5	0.5	0.7	100.0	77.2	22.8	51.7
37	病 理 診 断 科	1 352	0.8	0.8	0.8	100.0	80.2	19.8	47.6	22	0.0	0.0	0.0	100.0	72.7	27.3	61.5
38	臨 床 検 査 科	383	0.2	0.2	0.2	100.0	82.0	18.0	49.6	6	0.0	0.0	0.0	100.0	83.3	16.7	62.9
39	救 急 科	1 940	1.1	1.2	0.6	100.0	90.3	9.7	39.7	5	0.0	0.0	-	100.0	100.0	-	44.1
40	臨 床 研 修 医	14 532	8.3	6.8	14.8	100.0	66.0	34.0	27.8	14	0.0	0.0	0.0	100.0	57.1	42.9	30.8
41	全 科	158	0.1	0.1	0.1	100.0	79.7	20.3	41.7	98	0.1	0.1	0.1	100.0	88.8	11.2	49.9
42	そ の 他	2 069	1.2	1.2	1.3	100.0	79.1	20.9	48.3	573	0.6	0.5	0.9	100.0	75.6	24.4	56.9
43	不 詳	888	0.5	0.5	0.5	100.0	82.0	18.0	43.8	751	0.8	0.8	0.7	100.0	84.8	15.2	61.9

注: 1)平成20年4月1日医療法施行令の一部改正により、診療科名については、従来、省令に具体的名称を限定列挙して規定していた方式から、身体の部位や患者の疾患等、一定の性質を有する名称を診療科名とする方式に改められた。
2)複数の診療科に従事している場合の主として従事する診療科と、1診療科のみに従事している場合の診療科である。
3)心臓血管外科には循環器外科を含む。

病院・診療所における従事する医師の平均年齢をみると、病院 42.9 歳、診療所 58.0 歳と診療所が高い。

これを診療科名(主たる)別にみると、病院では、「33 婦人科」が最も高く、次いで「23 肛門外科」「34 リハビリテーション科」「38 臨床検査科」となっており、診療所では「16 外科」が最も高く、次いで「38 臨床検査科」「33 婦人科」「37 病理診断科」「31 産婦人科」となっている。

病院と診療所に従事する医師の平均年齢の差は、「16 外科」が最も大きく、次いで「13 小児科」「29 耳鼻いんこう科」「31 産婦人科」「09 皮膚科」となっている。(表 5、図 4)

図 4 病院・診療所における診療科名(主たる)別にみた従事する医師の平均年齢

平成 20(2008)年 12 月 31 日現在

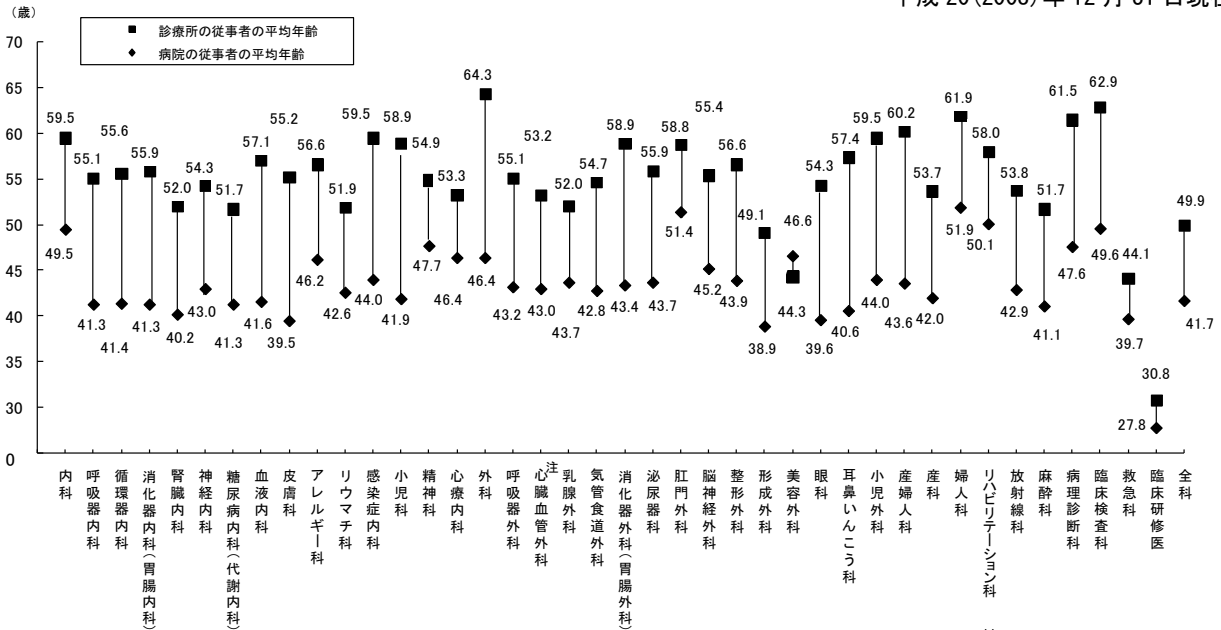

注:心臓血管外科には循環器外科を含む。

診療科名(主たる)が「13 小児科」の従事者は、15,236 人となっている。

一方、診療科名(主たる)が「31 産婦人科」の従事者は、10,012 人、「32 産科」の従事者は、377 人となっている。(図 5、図 6)

診療科名(主たる)が「39 救急科」の従事者は、1,945 人で調査を開始した前回調査より 247 人多い(参考 2)。

図 5 診療科名(主たる)が小児科の年次推移

図 6 診療科名(主たる)が産婦人科・産科の年次推移

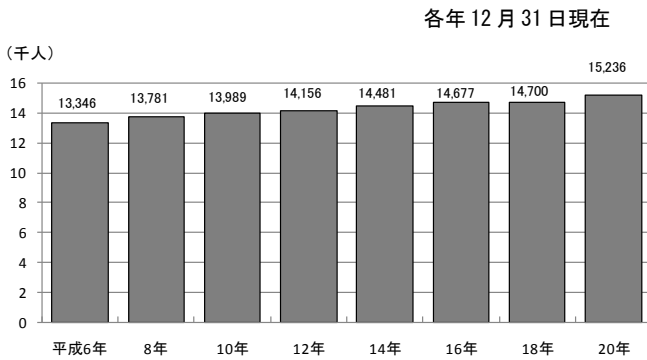

注:年次推移については、利用上の注意(3頁)を参照。

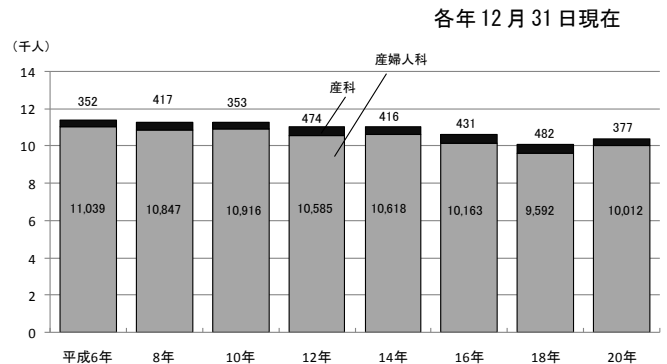

注:年次推移については、利用上の注意(3頁)を参照。

② 診療科名(複数回答)別にみた医師数

「診療科名(複数回答)」別にみると、「1 内科」が 86,992 人(32.0%)と最も多く、次いで「13 小児科」30,009 人(11.0%)、「16 外科」28,717 人(10.6%)となっている。

「診療科名(複数回答)」の構成割合を病院・診療所別にみると、病院では「1 内科」(19.1%)が最も多く、次いで「16 外科」(9.4%)、「40 臨床研修医」(8.4%)となっており、診療所では「1 内科」(55.0%)が最も多く、次いで「13 小児科」(21.1%)、「4 消化器内科(胃腸内科)」(17.9%)となっている。(表 6)

(参考) 統計表 16 医療施設従事医師数, 診療科名(複数回答)・従業地による都道府県-18 大都市・中核市(再掲)別

表 6 施設の種別・診療科名(複数回答)別にみた医療施設に従事する医師数

		総 数		病 院		診 療 所	
		医師数 (人)	構成割合 (%)	医師数 (人)	構成割合 (%)	医師数 (人)	構成割合 (%)
		271 897	100.0	174 266	100.0	97 631	100.0
(従事する診療科)							
1	内 科	86 992	32.0	33 319	19.1	53 673	55.0
2	呼 吸 器 内 科	12 547	4.6	5 783	3.3	6 764	6.9
3	循 環 器 内 科	21 755	8.0	10 519	6.0	11 236	11.5
4	消化器内科(胃腸内科)	28 712	10.6	11 234	6.4	17 478	17.9
5	腎 臓 内 科	3 931	1.4	2 758	1.6	1 173	1.2
6	神 経 内 科	6 646	2.4	4 424	2.5	2 222	2.3
7	糖尿病内科(代謝内科)	5 327	2.0	3 175	1.8	2 152	2.2
8	血 液 内 科	2 430	0.9	2 107	1.2	323	0.3
9	皮 膚 科	14 546	5.3	3 814	2.2	10 732	11.0
10	ア レ ル ギ ー 科	6 224	2.3	638	0.4	5 586	5.7
11	リ ウ マ チ 科	5 611	2.1	1 890	1.1	3 721	3.8
12	感 染 症 内 科	833	0.3	465	0.3	368	0.4
13	小 児 科	30 009	11.0	9 457	5.4	20 552	21.1
14	精 神 科	14 977	5.5	11 063	6.3	3 914	4.0
15	心 療 内 科	5 158	1.9	1 901	1.1	3 257	3.3
16	外 科	28 717	10.6	16 391	9.4	12 326	12.6
17	呼 吸 器 外 科	1 986	0.7	1 836	1.1	150	0.2
18	心 臓 血 管 外 科 ³⁾	3 372	1.2	3 062	1.8	310	0.3
19	乳 腺 外 科	1 979	0.7	1 577	0.9	402	0.4
20	気 管 食 道 外 科	1 077	0.4	514	0.3	563	0.6
21	消化器外科(胃腸外科)	7 317	2.7	5 770	3.3	1 547	1.6
22	泌 尿 器 科	8 308	3.1	4 991	2.9	3 317	3.4
23	肛 門 外 科	4 510	1.7	1 588	0.9	2 922	3.0
24	脳 神 経 外 科	7 142	2.6	5 782	3.3	1 360	1.4
25	整 形 外 科	24 085	8.9	13 116	7.5	10 969	11.2
26	形 成 外 科	3 331	1.2	1 925	1.1	1 406	1.4
27	美 容 外 科	871	0.3	171	0.1	700	0.7
28	眼 科	12 960	4.8	4 815	2.8	8 145	8.3
29	耳 鼻 い ん こ う 科	9 286	3.4	3 644	2.1	5 642	5.8
30	小 児 外 科	1 094	0.4	793	0.5	301	0.3
31	産 婦 人 科	10 310	3.8	5 787	3.3	4 523	4.6
32	産 科	590	0.2	343	0.2	247	0.3
33	婦 人 科	2 339	0.9	739	0.4	1 600	1.6
34	リハビリテーション科	16 520	6.1	5 787	3.3	10 733	11.0
35	放 射 線 科	9 310	3.4	5 715	3.3	3 595	3.7
36	麻 酔 科	9 344	3.4	7 306	4.2	2 038	2.1
37	病 理 診 断 科	1 454	0.5	1 413	0.8	41	0.0
38	臨 床 検 査 科	576	0.2	547	0.3	29	0.0
39	救 急 科	2 490	0.9	2 442	1.4	48	0.0
40	臨 床 研 修 医	14 660	5.4	14 642	8.4	18	0.0
41	全 科	256	0.1	158	0.1	98	0.1
42	そ の 他	3 886	1.4	2 816	1.6	1 070	1.1
43	不 詳	570	0.2	408	0.2	162	0.2

注: 1) 平成20年4月1日医療法施行令の一部改正により、診療科名については、従来、省令に具体的名称を限定列挙して規定していた方式から、身体の部位や患者の疾患等、一定の性質を有する名称を診療科名とする方式に改められた。

2) 2つ以上の診療科に従事している場合、各々の科に重複計上している。

3) 心臓血管外科には循環器外科を含む。

4) 都道府県(従業地)別にみた人口10万対医師数

全国の医療施設に従事する「人口10万対医師数」は212.9人で、前回(206.3人)に比べ6.6人増加している。

これを都道府県別にみると、京都府が279.2人と最も多く、次いで徳島県277.6人、東京都277.4人となっており、埼玉県が139.9人と最も少なく、次いで、茨城県153.7人、千葉県161.0人となっている。(図7)

(参考) 統計表15 人口10万対医師・歯科医師・薬剤師数,施設・業務の種別・性・従業地による都道府県-18大都市・中核市(再掲)別
 統計表18 人口10万対医療施設従事医師・歯科医師数及び薬局・医療施設従事薬剤師数の年次推移,従業地による都道府県-18大都市・中核市(再掲)別

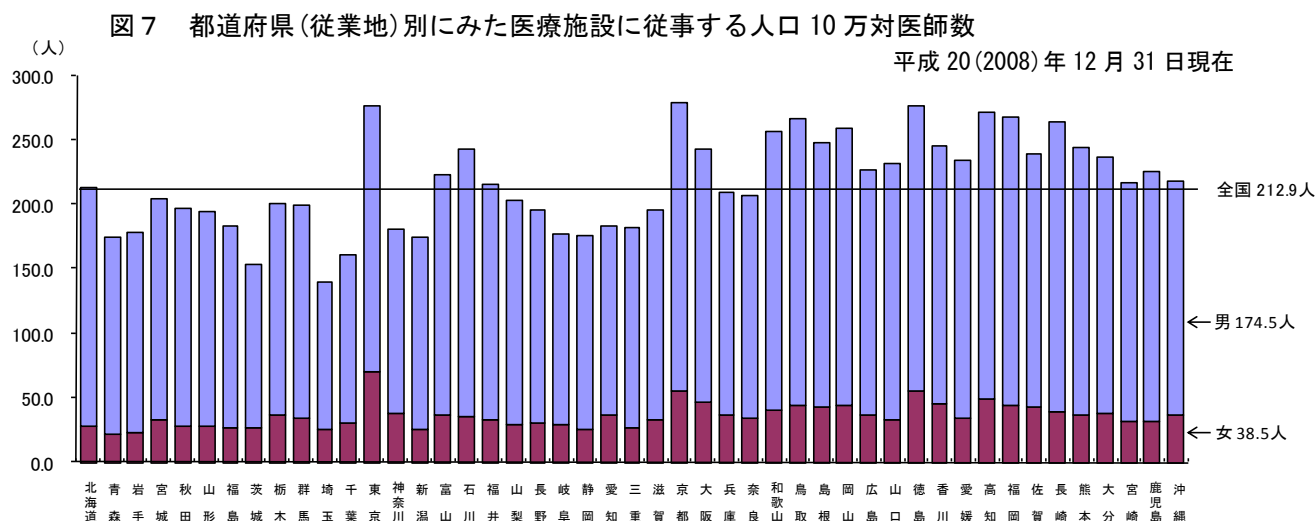

「13 小児科」「31 産婦人科・32 産科」(複数回答)に従事する医師数を都道府県別にみると、「13 小児科」は徳島県が302.0人と最も多く、岩手県が121.3人と最も少ない。「31 産婦人科・32 産科」は徳島県が56.3人と最も多く、奈良県が28.3人と最も少ない。(図8)

(参考) 統計表19 15歳未満人口10万対小児科(主たる,複数回答)従事医師数-15~49歳女子人口10万対産婦人科・産科(主たる,複数回答)従事医師数,従業地による都道府県別

図8 都道府県(従業地)別にみた「小児科」(主たる,複数回答)に従事する15歳未満人口10万対医師数-「産婦人科・産科」(主たる,複数回答)に従事する15~49歳女子人口10万対医師数

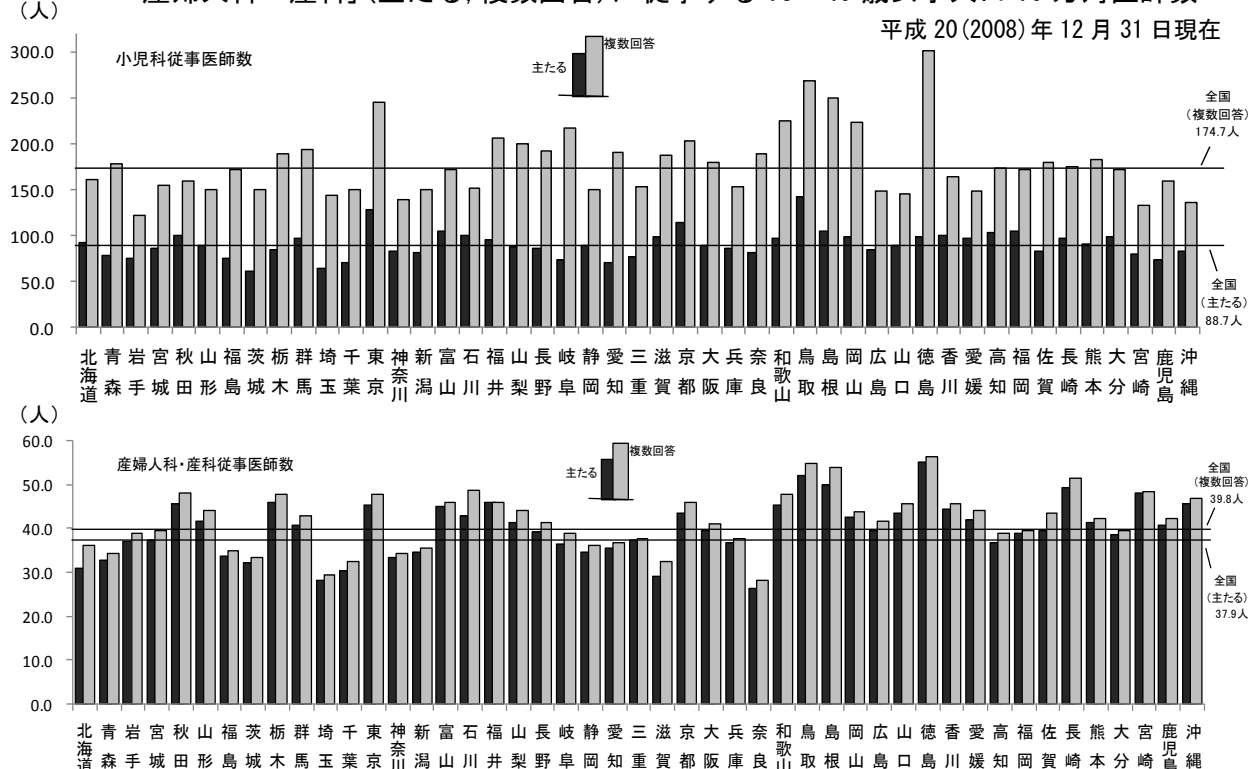

2 歯科医師

平成20年12月31日現在における全国の届出「歯科医師数」は99,426人で、そのうち、「男」79,305人（総数の79.8%）、「女」20,121人（同20.2%）となっている。

平成20年届出歯科医師数を前回と比べると2,228人、2.3%増加している。

また、人口10万対歯科医師数は77.9人で、前回に比べ1.8人増加している。

(1) 施設・業務の種別にみた歯科医師数

主に従事している業務の種別をみると、「医療施設の従事者」は96,674人（総数の97.2%）で、前回に比べ2,081人、2.2%増加している（表7）。

(参考) 統計表2 医師・歯科医師・薬剤師数、構成割合及び平均年齢、施設・業務の種別・性・年齢階級別

表7 施設・業務の種別にみた歯科医師数及び構成割合

各年12月31日現在

	総 数			対前回 増減数 (人)	対前回 増減率 (%)	人口10万対(人)	
	平成20年 (2008)		平成18年 (2006)			平成20年 (2008)	平成18年 (2006)
	歯科医師数 (人)	構成割合 (%)	歯科医師数 (人)				
総 数	99 426	100.0	97 198	2 228	2.3	77.9	76.1
男	79 305	79.8	78 254	1 051	1.3	62.1	61.2
女	20 121	20.2	18 944	1 177	6.2	15.8	14.8
医療施設の従事者	96 674	97.2	94 593	2 081	2.2	75.7	74.0
病院の従事者	12 062	12.1	12 269	△ 207	△ 1.7	9.4	9.6
病院(医育機関附属の病院を除く)の開設者 又は法人の代表者	13	0.0	13	-	-	0.0	0.0
病院(医育機関附属の病院を除く)の勤務者	2 876	2.9	2 741	135	4.9	2.3	2.1
医育機関附属の病院の勤務者	9 173	9.2	9 515	△ 342	△ 3.6	7.2	7.4
臨床系の教官又は教員	3 699	3.7	3 632	67	1.8	2.9	2.8
臨床系の勤務医又は大学院生	5 474	5.5	5 883	△ 409	△ 7.0	4.3	4.6
診療所の従事者	84 612	85.1	82 324	2 288	2.8	66.3	64.4
診療所の開設者又は法人の代表者	59 560	59.9	58 956	604	1.0	46.6	46.1
診療所の勤務者	25 052	25.2	23 368	1 684	7.2	19.6	18.3
介護老人保健施設の従事者	16	0.0	15	1	6.7	0.0	0.0
医療施設・介護老人保健施設以外の従事者	1 373	1.4	1 336	37	2.8	1.1	1.0
医育機関の臨床系以外の勤務者又は大学院生	997	1.0	1 007	△ 10	△ 1.0	0.8	0.8
医育機関以外の教育機関又は研究機関の勤務者	134	0.1	98	36	36.7	0.1	0.1
行政機関又は保健衛生業務の従事者	242	0.2	231	11	4.8	0.2	0.2
行政機関の従事者	219	0.2	211	8	3.8	0.2	0.2
行政機関を除く保健衛生業務の従事者	23	0.0	20	3	15.0	0.0	0.0
その他の者	1 357	1.4	1 245	112	9.0	1.1	1.0
その他の業務の従事者	222	0.2	161	61	37.9	0.2	0.1
無職の者	1 135	1.1	1 084	51	4.7	0.9	0.8

注:「総数」には、「施設・業務の種別」の不詳を含む。

(2) 医療施設（病院・診療所）に従事する歯科医師数

1) 施設の種別にみた歯科医師数

平成20年では、「診療所」84,612人、「医育機関附属の病院」9,173人、「病院（医育機関附属の病院を除く）」2,889人となっている。これを年次推移でみると、「診療所」の増加傾向が続いている（図9）。

（参考） 統計表8 歯科医師数、構成割合及び人口10万対歯科医師数の年次推移、施設・業務の種別

図9 施設の種別にみた医療施設に従事する歯科医師数の年次推移

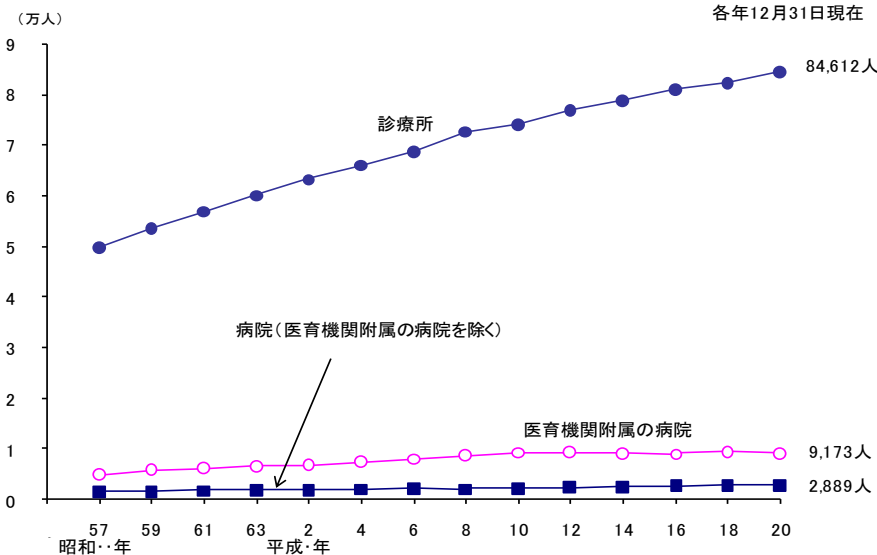

2) 年齢階級・性別にみた歯科医師数

年齢階級別にみると、「40～49歳」が25,522人（26.4%）と最も多く、次いで「50～59歳」24,846人（25.7%）となっている。

施設の種別に年齢階級をみると、「病院（医育機関附属の病院を除く）」では「30～39歳」、「医育機関附属の病院」では「29歳以下」が最も多く、「診療所」では「50～59歳」が最も多い。

平均年齢をみると、「病院（医育機関附属の病院を除く）」では40.6歳、「医育機関附属の病院」34.9歳、「診療所」50.2歳となっている。（表8）

平均年齢の年次推移をみると、病院、診療所とも上昇傾向にある（図10、図11）。

（参考） 統計表4 医療施設従事医師・歯科医師数、薬局・医療施設従事薬剤師数及び構成割合の年次推移、年齢階級・性別
 統計表5 医療施設従事医師・歯科医師数及び薬局・医療施設従事薬剤師数の年次推移、施設・業務の種別・年齢階級・性別
 統計表9 医師・歯科医師・薬剤師の平均年齢の年次推移、施設・業務の種別

表8 施設の種別・年齢階級別にみた医療施設に従事する歯科医師数

	平成20(2008)年12月31日現在									
	病院・診療所の計		病院						診療所	
			計		病院 (医育機関附属の病院を除く)		医育機関附属の病院			
歯科医師数 (人)	構成割合 (%)	歯科医師数 (人)	構成割合 (%)	歯科医師数 (人)	構成割合 (%)	歯科医師数 (人)	構成割合 (%)	歯科医師数 (人)	構成割合 (%)	
総数	96 674	100.0	12 062	100.0	2 889	100.0	9 173	100.0	84 612	100.0
29歳以下	7 655	7.9	4 527	37.5	498	17.2	4 029	43.9	3 128	3.7
30～39歳	20 779	21.5	3 968	32.9	1 042	36.1	2 926	31.9	16 811	19.9
40～49歳	25 522	26.4	1 964	16.3	739	25.6	1 225	13.4	23 558	27.8
50～59歳	24 846	25.7	1 226	10.2	470	16.3	756	8.2	23 620	27.9
60～69歳	11 101	11.5	346	2.9	118	4.1	228	2.5	10 755	12.7
70歳以上	6 771	7.0	31	0.3	22	0.8	9	0.1	6 740	8.0
平均年齢	48.5歳		36.2歳		40.6歳		34.9歳		50.2歳	

図10 年齢階級別にみた病院に從事する歯科医師数及び平均年齢の年次推移

各年12月31日現在



図11 年齢階級別にみた診療所に從事する歯科医師数及び平均年齢の年次推移

各年12月31日現在

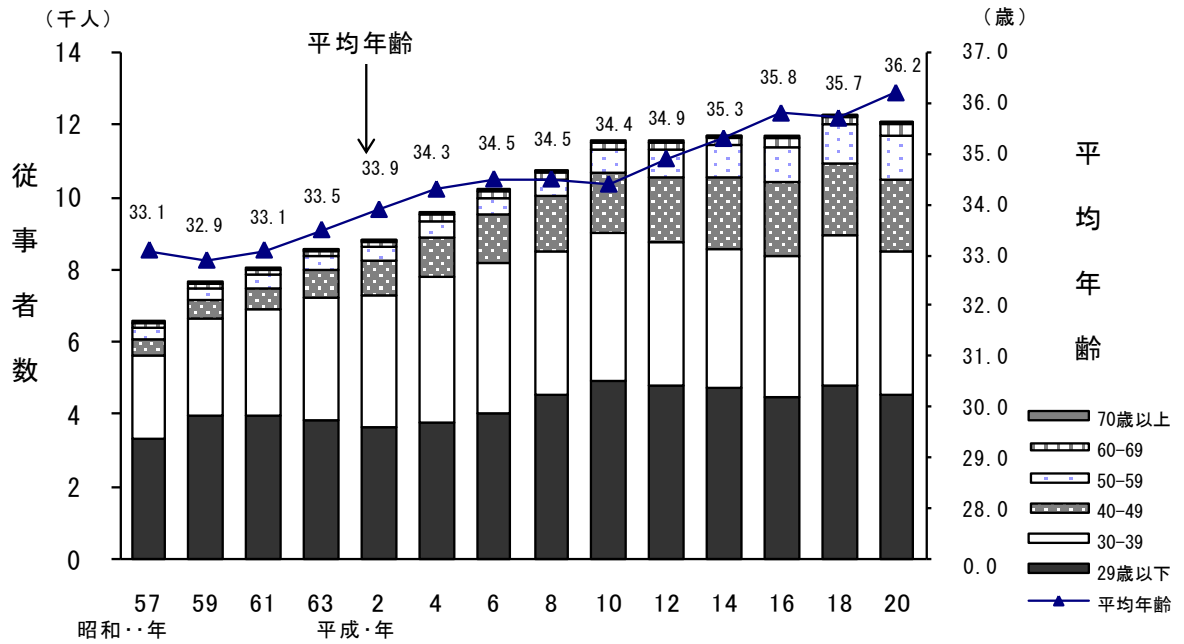
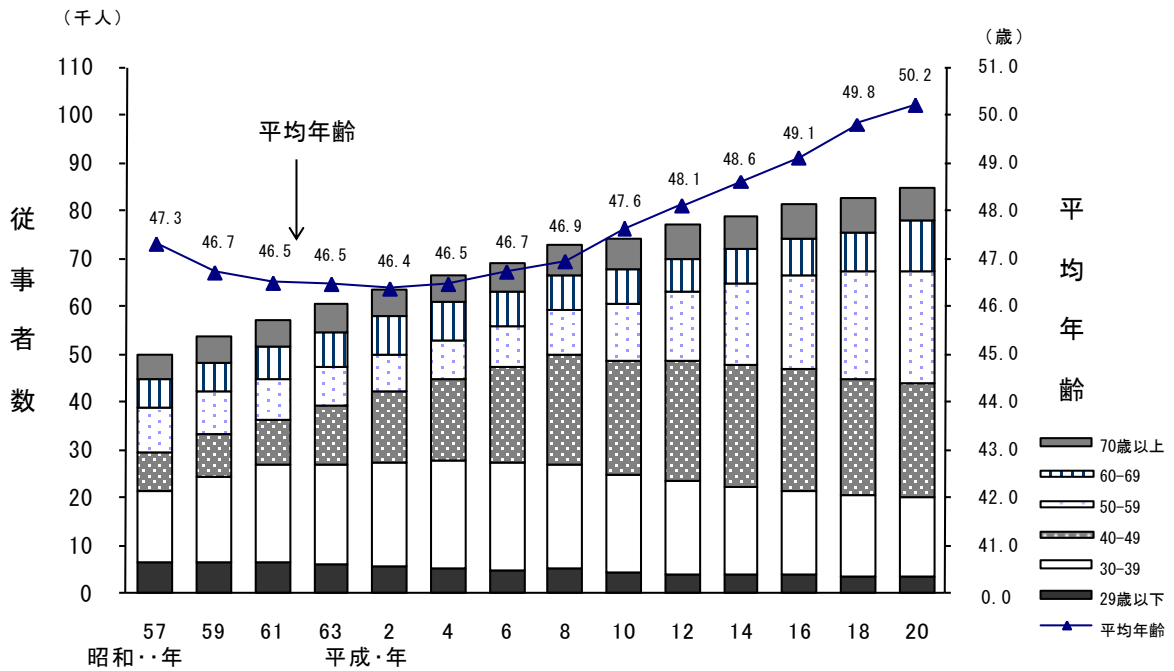

性別にみると、「男」が77,391人で、前回に比べ990人、1.3%増加し、「女」は19,283人で、1,091人、6.0%増加している。

また、男女の構成割合を性別にみると、すべての年齢階級で「男」の占める割合が多くなっているが、「女」の割合は、年齢階級が低くなるほど多く、「29歳以下」では40.8%となっている。(表9)

表9 性・年齢階級別にみた医療施設に従事する歯科医師数

各年12月31日現在

	歯科医師数(人)		対前回増減数(人)	対前回増減率(%)	構成割合(%)		
	平成20年(2008)	平成18年(2006)			性別 ¹⁾	年齢区分 ²⁾	性別・年齢区分 ³⁾
総数	96 674	94 593	2 081	2.2	100.0	100.0	100.0
29歳以下	7 655	7 962	△ 307	△ 3.9	100.0	7.9	7.9
30～39	20 779	21 355	△ 576	△ 2.7	100.0	21.5	21.5
40～49	25 522	26 319	△ 797	△ 3.0	100.0	26.4	26.4
50～59	24 846	23 504	1 342	5.7	100.0	25.7	25.7
60～69	11 101	8 499	2 602	30.6	100.0	11.5	11.5
70歳以上	6 771	6 954	△ 183	△ 2.6	100.0	7.0	7.0
男	77 391	76 401	990	1.3	80.1	100.0	80.1
29歳以下	4 534	4 719	△ 185	△ 3.9	59.2	5.9	4.7
30～39	14 612	15 659	△ 1 047	△ 6.7	70.3	18.9	15.1
40～49	20 865	21 829	△ 964	△ 4.4	81.8	27.0	21.6
50～59	21 275	20 391	884	4.3	85.6	27.5	22.0
60～69	10 114	7 760	2 354	30.3	91.1	13.1	10.5
70歳以上	5 991	6 043	△ 52	△ 0.9	88.5	7.7	6.2
女	19 283	18 192	1 091	6.0	19.9	100.0	19.9
29歳以下	3 121	3 243	△ 122	△ 3.8	40.8	16.2	3.2
30～39	6 167	5 696	471	8.3	29.7	32.0	6.4
40～49	4 657	4 490	167	3.7	18.2	24.2	4.8
50～59	3 571	3 113	458	14.7	14.4	18.5	3.7
60～69	987	739	248	33.6	8.9	5.1	1.0
70歳以上	780	911	△ 131	△ 14.4	11.5	4.0	0.8

注: 1) 年齢階級別の総数を100とした性別の構成割合
 2) 総数、男、女を100とした年齢階級別の構成割合
 3) 総数を100とした構成割合

3) 診療科名別にみた歯科医師数

① 診療科名（主たる）別にみた歯科医師数

「診療科名（主たる）」別にみると、「歯科」が84,903人（87.8%）と最も多く、次いで「歯科口腔外科」3,842人（4.0%）となっており、「臨床研修歯科医」は2,056人（2.1%）となっている。

また、「診療科名（主たる）」の構成割合を病院・診療所別にみると、病院では「歯科」（44.6%）、「歯科口腔外科」（27.9%）が多く、診療所では「歯科」（94.0%）が多い。

平均年齢をみると、「歯科」49.7歳、「歯科口腔外科」39.4歳、「矯正歯科」42.9歳となっている。（表10）

（参考）統計表 6 医療施設従事医師・歯科医師数及び構成割合，年齢階級・診療科名（主たる）別
統計表 11 医療施設従事歯科医師数の年次比較，施設の種別・性・診療科名（主たる）別

表10 施設の種別・診療科名（主たる）別にみた医療施設に従事する歯科医師数

各年12月31日現在

	総数						対前回増減数 (人)	対前回増減率 (%)	病院		診療所	
	平成20年 (2008)			平成18年 (2006)					平成20年 (2008)		平成20年 (2008)	
	歯科 医師数 (人)	構成 割合 (%)	平均 年齢 (歳)	歯科 医師数 (人)	構成 割合 (%)	平均 年齢 (歳)			歯科 医師数 (人)	構成 割合 (%)	歯科 医師数 (人)	構成 割合 (%)
	96 674	100.0	48.5	94 593	100.0	47.9	2 081	2.2	12 062	100.0	84 612	100.0
(従事する診療科)												
歯 科	84 903	87.8	49.7	82 595	87.3	49.3	2 308	2.8	5 374	44.6	79 529	94.0
矯 正 歯 科	3 259	3.4	42.9	3 057	3.2	42.0	202	6.6	899	7.5	2 360	2.8
小 児 歯 科	1 865	1.9	45.0	1 859	2.0	44.1	6	0.3	477	4.0	1 388	1.6
歯 科 口 腔 外 科	3 842	4.0	39.4	3 656	3.9	38.8	186	5.1	3 364	27.9	478	0.6
臨床研修歯科医 ²⁾	2 056	2.1	27.0	2 481	2.6	27.3	△ 425	△ 17.1	1 891	15.7	165	0.2
不 詳	749	0.8	50.2	945	1.0	48.5	△ 196	△ 20.7	57	0.5	692	0.8

注：1) 複数の診療科に従事している場合の主として従事する診療科と、1診療科のみに従事している場合の診療科である。
2) 平成18年は「研修歯科医」として把握している。

② 診療科名（複数回答）別にみた歯科医師数

「診療科名（複数回答）」別にみると、「歯科」が88,135人（91.2%）と最も多く、次いで「小児歯科」41,462人（42.9%）となっており、「臨床研修歯科医」は2,252人（2.3%）となっている。

また、「診療科名（複数回答）」の構成割合を病院・診療所別にみると、病院では「歯科」（49.4%）、「歯科口腔外科」（30.9%）が多く、診療所では「歯科」（97.1%）、「小児歯科」（48.3%）が多い。（表11）

（参考）統計表 12 医療施設従事歯科医師数の年次推移，診療科名（複数回答）別
統計表 17 医療施設従事歯科医師数，診療科名（複数回答）・従業地による都道府県－18大都市・中核市（再掲）別

表11 施設の種別・診療科名（複数回答）別にみた医療施設に従事する歯科医師数

各年12月31日現在

	総数				対前回増減数 (人)	対前回増減率 (%)	病院		診療所	
	平成20年 (2008)		平成18年 (2006)				平成20年 (2008)		平成20年 (2008)	
	歯科 医師数 (人)	構成 割合 (%)	歯科 医師数 (人)	構成 割合 (%)			歯科 医師数 (人)	構成 割合 (%)	歯科 医師数 (人)	構成 割合 (%)
	96 674	100.0	94 593	100.0	2 081	2.2	12 062	100.0	84 612	100.0
(従事する診療科)										
歯 科	88 135	91.2	86 062	91.0	2 073	2.4	5 958	49.4	82 177	97.1
矯 正 歯 科	21 066	21.8	20 279	21.4	787	3.9	988	8.2	20 078	23.7
小 児 歯 科	41 462	42.9	39 528	41.8	1 934	4.9	634	5.3	40 828	48.3
歯 科 口 腔 外 科	24 372	25.2	21 857	23.1	2 515	11.5	3 725	30.9	20 647	24.4
臨床研修歯科医 ²⁾	2 252	2.3	2 661	2.8	△ 409	△ 15.4	1 936	16.1	316	0.4
不 詳	117	0.1	105	0.1	12	11.4	45	0.4	72	0.1

注：1) 2つ以上の診療科に従事している場合、各々の科に重複計上している。
2) 平成18年は「研修歯科医」として把握している。

4) 都道府県（従業地）別にみた人口10万対歯科医師数

全国の医療施設に従事する「人口10万対歯科医師数」は75.7人で、前回（74.0人）に比べ1.7人増加している。

これを都道府県別にみると、東京都が117.9人と最も多く、次いで徳島県97.9人、福岡県95.1人となっており、福井県が49.5人と最も少なく、次いで、石川県53.0人、島根県53.7人となっている。（図12）

（参考）統計表15 人口10万対医師・歯科医師・薬剤師数，施設・業務の種別・性・従業地による都道府県－18大都市・中核市（再掲）別

統計表18 人口10万対医療施設従事医師・歯科医師数及び薬局・医療施設従事薬剤師数の年次推移，従業地による都道府県－18大都市・中核市（再掲）別

図12 都道府県（従業地）別にみた医療施設に従事する人口10万対歯科医師数

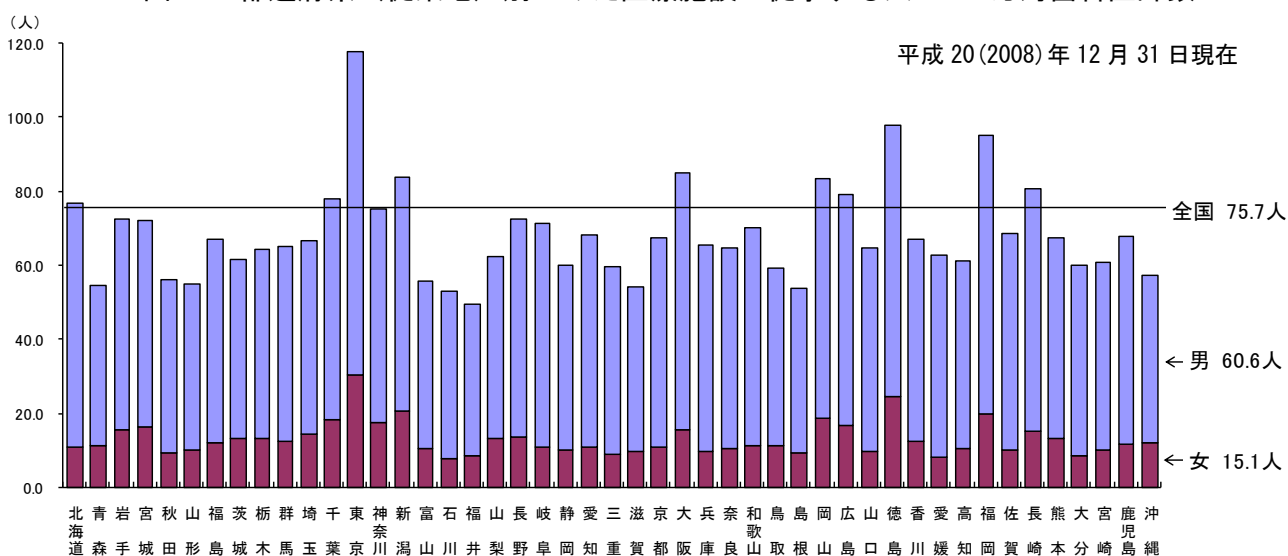

3 薬剤師

平成20年12月31日現在における全国の届出「薬剤師数」は267,751人で、そのうち、「男」104,578人（総数の39.1%）、「女」163,173人（同60.9%）となっている。

平成20年届出薬剤師数を前回と比べると15,218人、6.0%増加している。

また、人口10万対薬剤師数は209.7人で、前回に比べ12.1人増加している。

(1) 施設・業務の種別にみた薬剤師数

主に従事している業務の種別をみると、「薬局の従事者」は135,716人（総数の50.7%）で、前回に比べ10,462人、8.4%増加し、「病院・診療所の従事者」は50,336人（18.8%）で、1,372人、2.8%増加している。

「大学の従事者」は9,276人で、前回に比べ431人増加し、「医薬品関係企業の従事者」は47,643人で2,228人増加し、「衛生行政機関又は保健衛生施設の従事者」は6,280人で329人増加している。（表12）

（参考）統計表2 医師・歯科医師・薬剤師数、構成割合及び平均年齢、施設・業務の種別・性・年齢階級別

表12 施設・業務の種別にみた薬剤師数及び構成割合

各年12月31日現在

	総数			対前回 増減数 (人)	対前回 増減率 (%)	人口10万対(人)	
	平成20年 (2008)		平成18年 (2006)			平成20年 (2008)	平成18年 (2006)
	薬剤師数 (人)	構成割合 (%)	薬剤師数 (人)				
総数	267 751	100.0	252 533	15 218	6.0	209.7	197.6
男	104 578	39.1	98 802	5 776	5.8	81.9	77.3
女	163 173	60.9	153 731	9 442	6.1	127.8	120.3
薬局の従事者	135 716	50.7	125 254	10 462	8.4	106.3	98.0
薬局の開設者又は法人の代表者	19 288	7.2	19 492	△ 204	△ 1.0	15.1	15.3
薬局の勤務者	116 428	43.5	105 762	10 666	10.1	91.2	82.8
病院・診療所の従事者	50 336	18.8	48 964	1 372	2.8	39.4	38.3
病院・診療所で調剤業務に従事する者	47 754	17.8	46 431	1 323	2.8	37.4	36.3
病院・診療所で検査業務に従事する者	168	0.1	249	△ 81	△ 32.5	0.1	0.2
病院・診療所でその他の業務に従事する者	2 414	0.9	2 284	130	5.7	1.9	1.8
大学の従事者	9 276	3.5	8 845	431	4.9	7.3	6.9
大学の勤務者(研究・教育)	4 409	1.6	4 130	279	6.8	3.5	3.2
大学院生又は研究生	4 867	1.8	4 715	152	3.2	3.8	3.7
医薬品関係企業の従事者	47 643	17.8	45 415	2 228	4.9	37.3	35.5
医薬品製造販売業・製造業(研究・開発、 営業、その他)に従事する者	30 900	11.5	30 130	770	2.6	24.2	23.6
医薬品販売業(薬種商を含む)に従事 するもの	16 743	6.3	15 285	1 458	9.5	13.1	12.0
衛生行政機関又は保健衛生施設の従事者	6 280	2.3	5 951	329	5.5	4.9	4.7
その他の者	18 476	6.9	18 086	390	2.2	14.5	14.2
その他の業務の従事者	6 162	2.3	5 416	746	13.8	4.8	4.2
無職の者	12 314	4.6	12 670	△ 356	△ 2.8	9.6	9.9

注:1) 製薬会社(その研究所を含む)、血液センター等医薬品の製造販売業又は製造業に従事する者。

2) 一般販売業(卸売一般販売業を含む)、薬種商等医薬品の販売業に従事する者。

3) 「総数」には、「施設・業務の種別」の不詳を含む。

年齢階級別にみると、「30～39歳」が68,068人（25.4%）と最も多く、次いで、「40～49歳」61,662人（23.0%）となっている。

業務の種別に年齢階級をみると、「薬局」「病院・診療所」では「30～39歳」、「医薬品関係企業」では「40～49歳」、「大学」では「29歳以下」が最も多い。

また、業務の種別毎に平均年齢をみると、「薬局」では44.7歳、「病院・診療所」41.5歳、「医薬品関係企業」44.1歳となっている。（表13）

（参考）統計表2 医師・歯科医師・薬剤師数，構成割合及び平均年齢，施設・業務の種別・性・年齢階級別

表13 施設・業務の種別・年齢階級別にみた薬剤師数

平成20(2008)年12月31日現在

	総数	薬局・医療施設	(再掲)		大学	医薬品関係企業	衛生行政機関又は保健衛生施設	その他の者
			薬局	病院・診療所				
総数	267 751	186 052	薬剤師数 (人)		9 276	47 643	6 280	18 476
29歳以下	50 214	33 812	135 716	50 336	5 141	8 178	1 088	1 993
30～39歳	68 068	48 047	21 225	12 587	1 294	11 865	1 471	5 388
40～49歳	61 662	42 730	35 103	12 944	1 079	13 056	1 536	3 257
50～59歳	51 277	37 979	32 317	10 413	1 045	7 909	1 871	2 471
60～69歳	23 424	15 885	27 659	10 320	679	4 331	285	2 240
70歳以上	13 106	7 599	12 977	2 908	38	2 304	29	3 127
			6 435	1 164				
			構成割合 (%)					
総数	100.0	100.0	100.0	100.0	100.0	100.0	100.0	100.0
29歳以下	18.8	18.2	15.6	25.0	55.4	17.2	17.3	10.8
30～39歳	25.4	25.8	25.9	25.7	13.9	24.9	23.4	29.2
40～49歳	23.0	23.0	23.8	20.7	11.6	27.4	24.5	17.6
50～59歳	19.2	20.4	20.4	20.5	11.3	16.6	29.8	13.4
60～69歳	8.7	8.5	9.6	5.8	7.3	9.1	4.5	12.1
70歳以上	4.9	4.1	4.7	2.3	0.4	4.8	0.5	16.9
平均年齢	44.0歳	43.9歳	44.7歳	41.5歳	35.0歳	44.1歳	43.5歳	49.3歳

注:「総数」には、「施設・業務の種別」の不詳を含む。

(2) 薬局・医療施設(病院・診療所)に従事する薬剤師数

1) 施設の種別にみた薬剤師数

平成20年では「薬局」が135,716人、「病院・診療所」が50,336人となっており、年次推移をみると、「薬局」は増加しており、「病院・診療所」は平成8年以降横ばい傾向となっている(図13)。

(参考) 統計表1 医師・歯科医師・薬剤師数の年次推移，施設・業務の種別・性別

図13 施設の種別にみた薬局・医療施設に従事する薬剤師数の年次推移

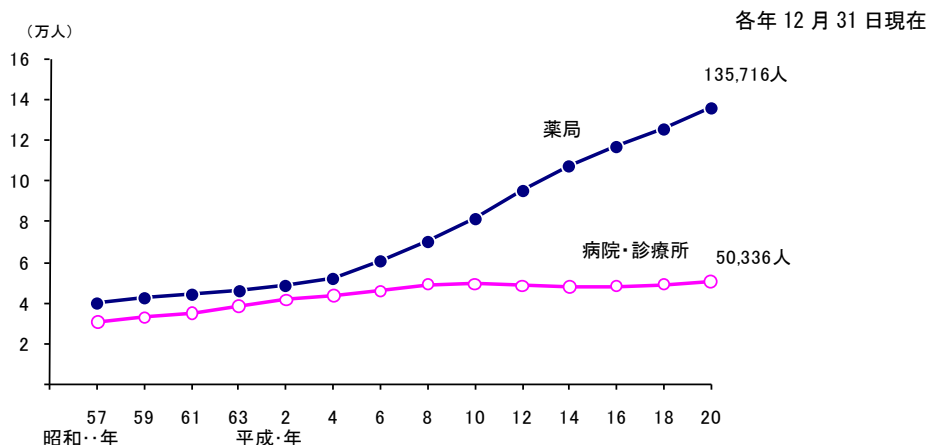

2) 年齢階級・性別にみた薬剤師数

性別にみると、「男」が 61,428 人で、前回に比べ 4,069 人、7.1%増加し、「女」は 124,624 人で、7,765 人、6.6%増加している。

また、男女の構成割合を性別にみると、69 歳以下のすべての年齢階級で「女」の割合が多く、「40～49 歳」では 70.3%となっている。(表 14)

(参考) 統計表 4 医療施設従事医師・歯科医師数, 薬局・医療施設従事薬剤師数及び構成割合の年次推移, 年齢階級・性別

表 14 性・年齢階級別にみた薬局・医療施設に従事する薬剤師数

各年12月31日現在

	薬剤師数(人)		対前回増減 数(人)	対前回増減 率(%)	構成割合(%)		
	平成20年 (2008)	平成18年 (2006)			性別 ¹⁾	年齢区分 ²⁾	性別・ 年齢区分 ³⁾
総数	186 052	174 218	11 834	6.8	100.0	100.0	100.0
29歳以下	33 812	32 330	1 482	4.6	100.0	18.2	18.2
30～39	48 047	45 434	2 613	5.8	100.0	25.8	25.8
40～49	42 730	41 673	1 057	2.5	100.0	23.0	23.0
50～59	37 979	34 912	3 067	8.8	100.0	20.4	20.4
60～69	15 885	12 510	3 375	27.0	100.0	8.5	8.5
70歳以上	7 599	7 359	240	3.3	100.0	4.1	4.1
男	61 428	57 359	4 069	7.1	33.0	100.0	33.0
29歳以下	10 775	9 917	858	8.7	31.9	17.5	5.8
30～39	16 627	15 473	1 154	7.5	34.6	27.1	8.9
40～49	12 683	12 488	195	1.6	29.7	20.6	6.8
50～59	11 326	10 682	644	6.0	29.8	18.4	6.1
60～69	6 121	4 941	1 180	23.9	38.5	10.0	3.3
70歳以上	3 896	3 858	38	1.0	51.3	6.3	2.1
女	124 624	116 859	7 765	6.6	67.0	100.0	67.0
29歳以下	23 037	22 413	624	2.8	68.1	18.5	12.4
30～39	31 420	29 961	1 459	4.9	65.4	25.2	16.9
40～49	30 047	29 185	862	3.0	70.3	24.1	16.1
50～59	26 653	24 230	2 423	10.0	70.2	21.4	14.3
60～69	9 764	7 569	2 195	29.0	61.5	7.8	5.2
70歳以上	3 703	3 501	202	5.8	48.7	3.0	2.0

注:1) 年齢階級別の総数を100とした性別の構成割合

2) 総数、男、女を100とした年齢階級別の構成割合

3) 総数を100とした構成割合

3) 都道府県（従業地）別にみた人口10万対薬剤師数

全国の薬局・医療施設に従事する「人口10万対薬剤師数」は145.7人で、前回（136.4人）に比べ9.3人増加している。

これを都道府県別にみると、徳島県が184.8人と最も多く、次いで東京都181.4人、兵庫県170.9人となっており、福井県が108.7人と最も少なく、次いで、青森県111.1人、沖縄県116.2人となっている。（図14）

（参考）統計表15 人口10万対医師・歯科医師・薬剤師数，施設・業務の種別・性・従業地による都道府県－18大都市・中核市（再掲）別

統計表18 人口10万対医療施設従事医師・歯科医師数及び薬局・医療施設従事薬剤師数の年次推移，従業地による都道府県－18大都市・中核市（再掲）別

図14 都道府県（従業地）別にみた薬局・医療施設に従事する人口10万対薬剤師数

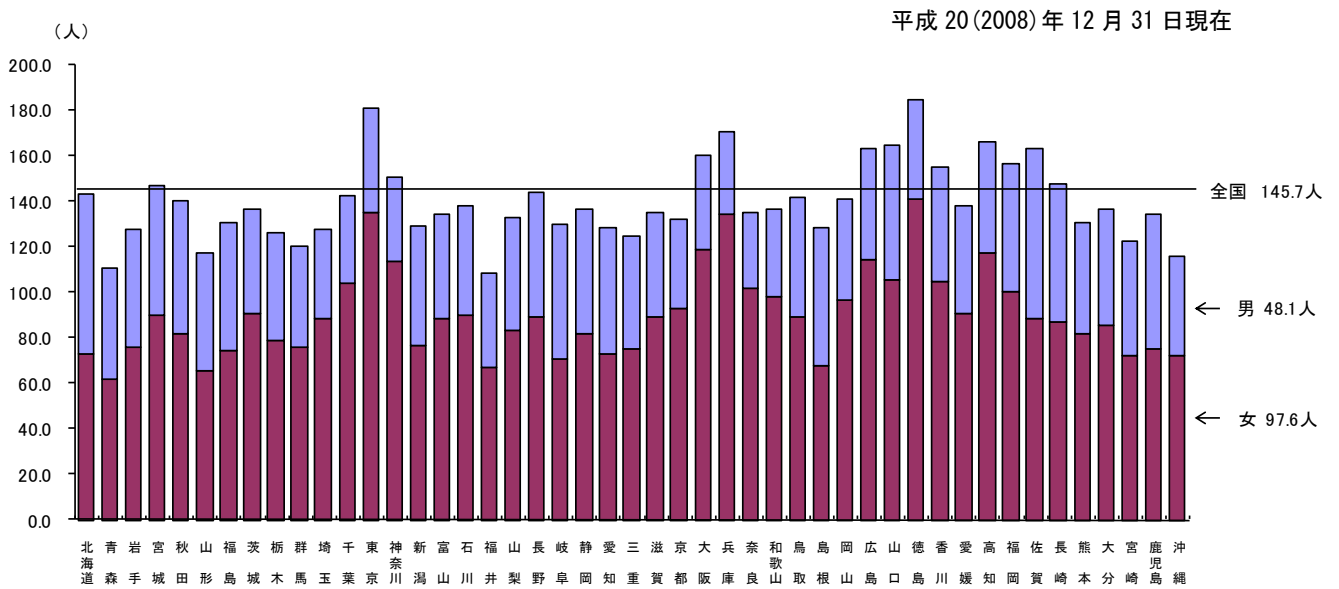

統 計 表

		頁
統計表 1	医師・歯科医師・薬剤師数の年次推移, 施設・業務の種別・性別	25
統計表 2	医師・歯科医師・薬剤師数, 構成割合及び平均年齢, 施設・業務の種別・性・年齢階級別	26
統計表 3	医師・歯科医師・薬剤師数の年次推移, 年齢階級・性別	30
統計表 4	医療施設従事医師・歯科医師数, 薬局・医療施設従事薬剤師数及び 構成割合の年次推移, 年齢階級・性別	31
統計表 5	医療施設従事医師・歯科医師数及び薬局・医療施設従事薬剤師数 の年次推移, 施設・業務の種別・年齢階級・性別	32
統計表 6	医療施設従事医師・歯科医師数及び構成割合, 年齢階級・診療科名(主たる)別	33
統計表 7	医師数, 構成割合及び人口 10 万対医師数の年次推移, 施設・業務の種別	34
統計表 8	歯科医師数, 構成割合及び人口 10 万対歯科医師数の年次推移, 施設・業務の種別	35
統計表 9	医師・歯科医師・薬剤師の平均年齢の年次推移, 施設・業務の種別	36
統計表 10	医療施設従事医師数, 施設の種別・性・診療科名(主たる)別	37
統計表 11	医療施設従事歯科医師数の年次比較, 施設の種別・性・診療科名(主たる)別	38
統計表 12	医療施設従事歯科医師数の年次推移, 診療科名(複数回答)別	38
統計表 13	診療科名(主たる)が「小児科」, 「産婦人科」, 「産科」の医師数, 各歳別	39
統計表 14	医師・歯科医師・薬剤師数, 施設・業務の種別・性 ・従業地による都道府県-18 大都市・中核市(再掲)別	40
統計表 15	人口 10 万対医師・歯科医師・薬剤師数, 施設・業務の種別・性 ・従業地による都道府県-18 大都市・中核市(再掲)別	42
統計表 16	医療施設従事医師数, 診療科名(複数回答)・従業地による都道府県 -18 大都市・中核市(再掲)別	44
統計表 17	医療施設従事歯科医師数, 診療科名(複数回答)・従業地による 都道府県-18 大都市・中核市(再掲)別	50
統計表 18	人口 10 万対医療施設従事医師・歯科医師数及び薬局・医療施設従事薬剤師数 の年次推移, 従業地による都道府県-18 大都市・中核市(再掲)別	52
統計表 19	15 歳未満人口 10 万対小児科(主たる, 複数回答)従事医師数-15~49 歳女子人口 10 万対産婦人科・産科(主たる, 複数回答)従事医師数, 従業地による都道府県別	54
参 考 1	施設の種別にみた医師数・歯科医師数・薬剤師数	55
参 考 2	医療施設従事医師数の年次推移, 診療科名(主たる)別	56
参 考 3	医療施設従事医師数の年次推移, 診療科名(複数回答)別	57

統計表 1 医師・歯科医師・薬剤師数の年次推移, 施設・業務の種別・性別

各年12月31日現在

	医師数(人)					歯科医師数(人)					薬剤師数(人)				
	総数	(再掲)病院	(再掲)診療所	男	女	総数	(再掲)病院	(再掲)診療所	男	女	総数	(再掲)薬局	(再掲)病院・診療所	男	女
昭和40年(1965)	109 369	40 395	61 620	99 241	10 128	35 558	2 016	32 111	31 710	3 848	68 674	24 147	11 345	40 040	28 634
41 ('66)	110 759	41 574	62 382	100 453	10 306	36 022	2 113	32 434	32 129	3 893	70 810	24 709	11 927	40 571	30 239
42 ('67)	111 657	41 985	63 005	101 234	10 423	36 524	2 236	32 879	32 584	3 940	72 101	25 412	12 179	41 008	31 093
43 ('68)	113 630	43 162	63 866	102 955	10 675	36 943	2 342	33 143	32 915	4 028	74 336	26 154	13 142	41 405	32 931
44 ('69)	115 974	44 939	64 656	105 033	10 941	37 406	2 449	33 528	33 358	4 048	76 087	26 651	13 729	41 476	34 611
45 ('70)	118 990	47 575	65 639	107 671	11 319	37 859	2 575	33 893	33 756	4 103	79 393	27 681	14 627	42 327	37 066
46 ('71)	123 178	50 041	66 705	111 345	11 833	39 218	2 794	34 833	34 901	4 317	83 246	28 561	15 444	43 398	39 848
47 ('72)	125 302	51 897	67 187	113 217	12 085	40 293	3 043	35 722	35 854	4 439	85 140	29 427	16 275	43 526	41 614
48 ('73)	126 327	53 655	66 452	114 160	12 167	40 490	3 425	35 568	35 987	4 503	87 651	29 693	16 997	44 298	43 353
49 ('74)	128 455	55 427	66 669	115 975	12 480	41 680	3 826	36 262	37 000	4 680	91 402	30 273	18 089	45 557	45 845
50 ('75)	132 479	57 436	68 534	119 504	12 975	43 586	3 897	38 054	38 700	4 886	94 362	30 446	19 392	46 373	47 989
51 ('76)	134 934	60 383	68 065	121 783	13 151	44 382	4 243	38 461	39 347	5 035	97 474	31 323	20 447	47 016	50 458
52 ('77)	138 316	63 414	68 214	124 884	13 432	45 715	4 530	39 376	40 457	5 258	100 897	32 401	21 584	48 189	52 708
53 ('78)	142 984	66 069	70 095	128 936	14 048	48 731	4 776	42 126	43 029	5 702	104 693	33 168	23 363	48 863	55 830
54 ('79)	150 229	73 175	69 950	135 306	14 923	50 821	5 343	43 556	44 694	6 127	110 774	34 954	25 274	51 012	59 762
55 ('80)	156 235	78 422	70 393	140 576	15 659	53 602	5 871	45 726	47 012	6 590	116 056	36 677	27 088	52 678	63 378
56 ('81)	162 882	83 340	72 082	146 301	16 581	56 841	6 196	48 758	49 846	6 995	120 444	38 382	28 892	53 837	66 607
57 ('82)	167 952	89 155	71 224	150 747	17 205	58 362	6 532	49 795	51 061	7 301	124 390	39 751	30 220	55 166	69 224
59 ('84)	181 101	101 631	71 821	162 247	18 854	63 145	7 628	53 655	55 049	8 096	129 700	42 173	32 503	56 862	72 838
61 ('86)	191 346	111 133	71 996	171 015	20 331	66 797	8 001	56 903	58 180	8 617	135 990	43 749	34 799	59 220	76 770
63 ('88)	201 658	121 025	72 657	179 532	22 126	70 572	8 547	60 145	61 189	9 383	143 429	45 963	38 339	61 109	82 320
平成2年 ('90)	211 797	128 765	75 032	187 538	24 259	74 028	8 819	63 268	63 822	10 206	150 627	48 811	41 214	62 901	87 726
4 ('92)	219 704	135 845	75 653	193 589	26 115	77 416	9 537	66 091	66 501	10 915	162 021	52 226	43 416	67 089	94 932
6 ('94)	230 519	143 412	77 441	201 244	29 275	81 055	10 214	68 877	69 048	12 007	176 871	60 866	45 553	72 461	104 410
8 ('96)	240 908	148 199	82 098	208 649	32 259	85 518	10 723	72 680	72 252	13 266	194 300	69 870	48 984	79 069	115 231
10 ('98)	248 611	153 100	83 833	213 603	35 008	88 061	11 543	74 126	73 669	14 392	205 953	81 220	49 039	82 950	123 003
12 (2000)	255 792	154 588	88 613	218 940	36 852	90 857	11 526	76 884	75 671	15 186	217 477	94 760	48 150	86 357	131 120
14 ('02)	262 687	159 131	90 443	221 548	41 139	92 874	11 674	78 825	76 549	16 325	229 744	106 892	47 536	90 827	138 917
16 ('04)	270 371	163 683	92 985	225 743	44 628	95 197	11 638	81 058	77 301	17 896	241 369	116 303	48 094	94 794	146 575
18 ('06)	277 927	168 327	95 213	229 998	47 929	97 198	12 269	82 324	78 254	18 944	252 533	125 254	48 964	98 802	153 731
20 ('08)	286 699	174 266	97 631	234 702	51 997	99 426	12 062	84 612	79 305	20 121	267 751	135 716	50 336	104 578	163 173

注: 1) 病院・診療所にはそれぞれ開設者及び勤務者を含む。
2) 薬局には薬局の開設者及び薬局の勤務者を含む。

統計表 2 医師・歯科医師・薬剤師数, 構成割合及び平均年齢,

	総 数	医療施設 の従事者	病院の 従事者	病院の開設者 又は 法人の代表者	病院の勤務者	医療機関附属 の 病院の勤務者	臨床系の 教官又は教員	臨床系の 教官又は教員 以外の従事者	診療所の 従事者	診療所の 開設者又は 法人の代表者	診療所の 勤務者		
												医	師
総 数	286 699	271 897	174 266	5 398	122 305	46 563	24 252	22 311	97 631	71 913	25 718		
男	234 702	222 784	140 897	5 161	99 835	35 901	21 142	14 759	81 887	64 798	17 089		
女	51 997	49 113	33 369	237	22 470	10 662	3 110	7 552	15 744	7 115	8 629		
29 歳 以下	26 261	25 961	25 738	1	16 459	9 278	702	8 576	223	20	203		
30 ~ 39	66 993	64 635	58 038	117	36 284	21 637	9 085	12 552	6 597	2 278	4 319		
40 ~ 49	71 179	68 044	45 290	591	34 325	10 374	9 328	1 046	22 754	14 564	8 190		
50 ~ 59	60 894	57 882	27 688	1 392	22 098	4 198	4 104	94	30 194	24 702	5 492		
60 ~ 69	30 178	28 288	10 938	1 851	8 070	1 017	993	24	17 350	14 778	2 572		
70 歳 以上	31 194	27 087	6 574	1 446	5 069	59	40	19	20 513	15 571	4 942		
構 成													
総 数	100.0	100.0	100.0	100.0	100.0	100.0	100.0	100.0	100.0	100.0	100.0		
男	81.9	81.9	80.9	95.6	81.6	77.1	87.2	66.2	83.9	90.1	66.4		
女	18.1	18.1	19.1	4.4	18.4	22.9	12.8	33.8	16.1	9.9	33.6		
29 歳 以下	9.2	9.5	14.8	0.0	13.5	19.9	2.9	38.4	0.2	0.0	0.8		
30 ~ 39	23.4	23.8	33.3	2.2	29.7	46.5	37.5	56.3	6.8	3.2	16.8		
40 ~ 49	24.8	25.0	26.0	10.9	28.1	22.3	38.5	4.7	23.3	20.3	31.8		
50 ~ 59	21.2	21.3	15.9	25.8	18.1	9.0	16.9	0.4	30.9	34.3	21.4		
60 ~ 69	10.5	10.4	6.3	34.3	6.6	2.2	4.1	0.1	17.8	20.5	10.0		
70 歳 以上	10.9	10.0	3.8	26.8	4.1	0.1	0.2	0.1	21.0	21.7	19.2		
総 数	100.0	94.8	60.8	1.9	42.7	16.2	8.5	7.8	34.1	25.1	9.0		
男	100.0	94.9	60.0	2.2	42.5	15.3	9.0	6.3	34.9	27.6	7.3		
女	100.0	94.5	64.2	0.5	43.2	20.5	6.0	14.5	30.3	13.7	16.6		
29 歳 以下	100.0	98.9	98.0	0.0	62.7	35.3	2.7	32.7	0.8	0.1	0.8		
30 ~ 39	100.0	96.5	86.6	0.2	54.2	32.3	13.6	18.7	9.8	3.4	6.4		
40 ~ 49	100.0	95.6	63.6	0.8	48.2	14.6	13.1	1.5	32.0	20.5	11.5		
50 ~ 59	100.0	95.1	45.5	2.3	36.3	6.9	6.7	0.2	49.6	40.6	9.0		
60 ~ 69	100.0	93.7	36.2	6.1	26.7	3.4	3.3	0.1	57.5	49.0	8.5		
70 歳 以上	100.0	86.8	21.1	4.6	16.2	0.2	0.1	0.1	65.8	49.9	15.8		
平 均													
総 数	48.8	48.3	42.9	63.1	43.9	37.8	43.2	31.9	58.0	59.4	54.0		
男	50.1	49.7	44.3	63.3	45.2	39.1	44.0	32.2	58.9	59.6	56.1		
女	42.5	42.0	36.8	58.6	38.2	33.2	38.1	31.1	53.2	57.5	49.7		
歯 科													
総 数	99 426	96 674	12 062	13	2 876	9 173	3 699	5 474	84 612	59 560	25 052		
男	79 305	77 391	8 273	11	2 156	6 106	2 958	3 148	69 118	54 875	14 243		
女	20 121	19 283	3 789	2	720	3 067	741	2 326	15 494	4 685	10 809		
29 歳 以下	7 903	7 655	4 527	-	498	4 029	194	3 835	3 128	108	3 020		
30 ~ 39	21 351	20 779	3 968	3	1 039	2 926	1 376	1 550	16 811	6 355	10 456		
40 ~ 49	26 090	25 522	1 964	4	735	1 225	1 155	70	23 558	17 878	5 680		
50 ~ 59	25 265	24 846	1 226	3	467	756	741	15	23 620	20 588	3 032		
60 ~ 69	11 341	11 101	346	1	117	228	225	3	10 755	9 745	1 010		
70 歳 以上	7 476	6 771	31	2	20	9	8	1	6 740	4 886	1 854		
構 成													
総 数	100.0	100.0	100.0	100.0	100.0	100.0	100.0	100.0	100.0	100.0	100.0		
男	79.8	80.1	68.6	84.6	75.0	66.6	80.0	57.5	81.7	92.1	56.9		
女	20.2	19.9	31.4	15.4	25.0	33.4	20.0	42.5	18.3	7.9	43.1		
29 歳 以下	7.9	7.9	37.5	-	17.3	43.9	5.2	70.1	3.7	0.2	12.1		
30 ~ 39	21.5	21.5	32.9	23.1	36.1	31.9	37.2	28.3	19.9	10.7	41.7		
40 ~ 49	26.2	26.4	16.3	30.8	25.6	13.4	31.2	1.3	27.8	30.0	22.7		
50 ~ 59	25.4	25.7	10.2	23.1	16.2	8.2	20.0	0.3	27.9	34.6	12.1		
60 ~ 69	11.4	11.5	2.9	7.7	4.1	2.5	6.1	0.1	12.7	16.4	4.0		
70 歳 以上	7.5	7.0	0.3	15.4	0.7	0.1	0.2	0.0	8.0	8.2	7.4		
総 数	100.0	97.2	12.1	0.0	2.9	9.2	3.7	5.5	85.1	59.9	25.2		
男	100.0	97.6	10.4	0.0	2.7	7.7	3.7	4.0	87.2	69.2	18.0		
女	100.0	95.8	18.8	0.0	3.6	15.2	3.7	11.6	77.0	23.3	53.7		
29 歳 以下	100.0	96.9	57.3	-	6.3	51.0	2.5	48.5	39.6	1.4	38.2		
30 ~ 39	100.0	97.3	18.6	0.0	4.9	13.7	6.4	7.3	78.7	29.8	49.0		
40 ~ 49	100.0	97.8	7.5	0.0	2.8	4.7	4.4	0.3	90.3	68.5	21.8		
50 ~ 59	100.0	98.3	4.9	0.0	1.8	3.0	2.9	0.1	93.5	81.5	12.0		
60 ~ 69	100.0	97.9	3.1	0.0	1.0	2.0	2.0	0.0	94.8	85.9	8.9		
70 歳 以上	100.0	90.6	0.4	0.0	0.3	0.1	0.1	0.0	90.2	65.4	24.8		
平 均													
総 数	48.6	48.5	36.2	51.4	40.6	34.9	43.4	29.1	50.2	53.3	43.0		
男	50.0	49.9	38.1	51.6	41.9	36.8	44.8	29.3	51.3	53.4	43.2		
女	43.2	43.0	32.1	50.0	36.8	31.0	37.9	28.8	45.6	52.5	42.6		

施設・業務の種別・性・年齢階級別

(2-1)

平成20(2008)年12月31日現在

介護老人 保健施設 の従事者	介護老人保 健施設の開 設者又は 法人の代表 者	介護老人 保健施設 の勤務者	医療施設・ 介護老人 保健施設 以外の 従事者	医育機関の 臨床系以外 の勤務者又 は大学院生	医育機関以 外の教育機 関又は研究 機関の勤務 者	行政機関・ 産業医・保健 衛生業務 の従事者	行政機関	産業医	保健衛生業 務	その他の者	その他の 業務の 従事者	無職の者	不詳
数 (人)													
3 095	330	2 765	8 923	3 695	1 528	3 700	1 743	889	1 068	2 771	628	2 143	13
2 668	289	2 379	7 232	3 153	1 324	2 755	1 263	635	857	2 007	478	1 529	11
427	41	386	1 691	542	204	945	480	254	211	764	150	614	2
3	-	3	243	164	10	69	33	20	16	54	24	30	-
136	11	125	1 908	1 114	185	609	296	210	103	312	103	209	2
341	35	306	2 538	1 092	468	978	536	250	192	256	168	88	-
408	55	353	2 454	933	490	1 031	609	214	208	150	103	47	-
636	67	569	1 081	347	259	475	234	91	150	172	58	114	1
1 571	162	1 409	699	45	116	538	35	104	399	1 827	172	1 655	10
割合 (%)													
100.0	100.0	100.0	100.0	100.0	100.0	100.0	100.0	100.0	100.0	100.0	100.0	100.0	100.0
86.2	87.6	86.0	81.0	85.3	86.6	74.5	72.5	71.4	80.2	72.4	76.1	71.3	84.6
13.8	12.4	14.0	19.0	14.7	13.4	25.5	27.5	28.6	19.8	27.6	23.9	28.7	15.4
0.1	-	0.1	2.7	4.4	0.7	1.9	1.9	2.2	1.5	1.9	3.8	1.4	-
4.4	3.3	4.5	21.4	30.1	12.1	16.5	17.0	23.6	9.6	11.3	16.4	9.8	15.4
11.0	10.6	11.1	28.4	29.6	30.6	26.4	30.8	28.1	18.0	9.2	26.8	4.1	-
13.2	16.7	12.8	27.5	25.3	32.1	27.9	34.9	24.1	19.5	5.4	16.4	2.2	-
20.5	20.3	20.6	12.1	9.4	17.0	12.8	13.4	10.2	14.0	6.2	9.2	5.3	7.7
50.8	49.1	51.0	7.8	1.2	7.6	14.5	2.0	11.7	37.4	65.9	27.4	77.2	76.9
1.1	0.1	1.0	3.1	1.3	0.5	1.3	0.6	0.3	0.4	1.0	0.2	0.7	0.0
1.1	0.1	1.0	3.1	1.3	0.6	1.2	0.5	0.3	0.4	0.9	0.2	0.7	0.0
0.8	0.1	0.7	3.3	1.0	0.4	1.8	0.9	0.5	0.4	1.5	0.3	1.2	0.0
0.0	-	0.0	0.9	0.6	0.0	0.3	0.1	0.1	0.1	0.2	0.1	0.1	-
0.2	0.0	0.2	2.8	1.7	0.3	0.9	0.4	0.3	0.2	0.5	0.2	0.3	0.0
0.5	0.0	0.4	3.6	1.5	0.7	1.4	0.8	0.4	0.3	0.4	0.2	0.1	-
0.7	0.1	0.6	4.0	1.5	0.8	1.7	1.0	0.4	0.3	0.2	0.2	0.1	-
2.1	0.2	1.9	3.6	1.1	0.9	1.6	0.8	0.3	0.5	0.6	0.2	0.4	0.0
5.0	0.5	4.5	2.2	0.1	0.4	1.7	0.1	0.3	1.3	5.9	0.6	5.3	0.0
年齢 (歳)													
67.0	66.9	67.0	50.0	45.8	52.5	53.2	49.8	50.6	61.0	69.9	55.8	74.1	73.8
68.8	67.9	68.9	51.1	46.8	53.1	55.1	50.6	52.9	63.5	73.8	57.3	79.0	73.9
55.5	59.7	55.0	45.1	39.5	48.6	47.6	47.7	44.7	50.9	59.7	51.0	61.8	73.2
医師数 (人)													
16	7	9	1 373	997	134	242	219	...	23	1 357	222	1 135	6
11	5	6	1 056	793	96	167	152	...	15	842	126	716	5
5	2	3	317	204	38	75	67	...	8	515	96	419	1
-	-	-	185	175	6	4	4	...	-	61	13	48	2
4	-	4	360	290	33	37	34	...	3	207	46	161	1
3	1	2	414	282	41	91	86	...	5	151	57	94	-
3	3	-	286	172	32	82	79	...	3	129	49	80	1
1	1	-	113	73	18	22	15	...	7	125	15	110	1
5	2	3	15	5	4	6	1	...	5	684	42	642	1
割合 (%)													
100.0	100.0	100.0	100.0	100.0	100.0	100.0	100.0	...	100.0	100.0	100.0	100.0	100.0
68.8	71.4	66.7	76.9	79.5	71.6	69.0	69.4	...	65.2	62.0	56.8	63.1	83.3
31.3	28.6	33.3	23.1	20.5	28.4	31.0	30.6	...	34.8	38.0	43.2	36.9	16.7
-	-	-	13.5	17.6	4.5	1.7	1.8	...	-	4.5	5.9	4.2	33.3
25.0	-	44.4	26.2	29.1	24.6	15.3	15.5	...	13.0	15.3	20.7	14.2	16.7
18.8	14.3	22.2	30.2	28.3	30.6	37.6	39.3	...	21.7	11.1	25.7	8.3	-
18.8	42.9	-	20.8	17.3	23.9	33.9	36.1	...	13.0	9.5	22.1	7.0	16.7
6.3	14.3	-	8.2	7.3	13.4	9.1	6.8	...	30.4	9.2	6.8	9.7	16.7
31.3	28.6	33.3	1.1	0.5	3.0	2.5	0.5	...	21.7	50.4	18.9	56.6	16.7
0.0	0.0	0.0	1.4	1.0	0.1	0.2	0.2	...	0.0	1.4	0.2	1.1	0.0
0.0	0.0	0.0	1.3	1.0	0.1	0.2	0.2	...	0.0	1.1	0.2	0.9	0.0
0.0	0.0	0.0	1.6	1.0	0.2	0.4	0.3	...	0.0	2.6	0.5	2.1	0.0
-	-	-	2.3	2.2	0.1	0.1	0.1	...	-	0.8	0.2	0.6	0.0
0.0	-	0.0	1.7	1.4	0.2	0.2	0.2	...	0.0	1.0	0.2	0.8	0.0
0.0	0.0	0.0	1.6	1.1	0.2	0.3	0.3	...	0.0	0.6	0.2	0.4	-
0.0	0.0	-	1.1	0.7	0.1	0.3	0.3	...	0.0	0.5	0.2	0.3	0.0
0.0	0.0	-	1.0	0.6	0.2	0.2	0.1	...	0.1	1.1	0.1	1.0	0.0
0.1	0.0	0.0	0.2	0.1	0.1	0.1	0.0	...	0.1	9.1	0.6	8.6	0.0
年齢 (歳)													
56.6	63.1	51.5	44.0	42.2	47.8	49.4	48.5	...	57.8	64.1	52.7	66.3	47.4
62.8	66.3	59.9	45.1	43.7	49.5	49.4	48.1	...	63.0	71.1	56.8	73.6	51.3
42.8	55.1	34.6	40.2	36.4	43.3	49.2	49.4	...	48.0	52.7	47.2	54.0	27.8

統計表 2 医師・歯科医師・薬剤師数，構成割合及び平均年齢，

	総 数	薬局の従事者	薬局の開設者 又は 法人の代表者	薬局の勤務者	病院・診療所 の従事者	調剤	検査	薬 剤 師		大学の従事者
								その他		
総 数	267 751	135 716	19 288	116 428	50 336	47 754	168	2 414	9 276	
男	104 578	44 308	13 189	31 119	17 120	16 378	77	665	5 959	
女	163 173	91 408	6 099	85 309	33 216	31 376	91	1 749	3 317	
29 歳 以 下	50 214	21 225	65	21 160	12 587	12 472	5	110	5 141	
30 ～ 39	68 068	35 103	1 300	33 803	12 944	12 535	14	395	1 294	
40 ～ 49	61 662	32 317	3 794	28 523	10 413	9 723	24	666	1 079	
50 ～ 59	51 277	27 659	6 002	21 657	10 320	9 402	106	812	1 045	
60 ～ 69	23 424	12 977	4 676	8 301	2 908	2 618	17	273	679	
70 歳 以 上	13 106	6 435	3 451	2 984	1 164	1 004	2	158	38	
総 数	100.0	100.0	100.0	100.0	100.0	100.0	100.0	100.0	100.0	100.0
男	39.1	32.6	68.4	26.7	34.0	34.3	45.8	27.5	64.2	
女	60.9	67.4	31.6	73.3	66.0	65.7	54.2	72.5	35.8	
29 歳 以 下	18.8	15.6	0.3	18.2	25.0	26.1	3.0	4.6	55.4	
30 ～ 39	25.4	25.9	6.7	29.0	25.7	26.2	8.3	16.4	13.9	
40 ～ 49	23.0	23.8	19.7	24.5	20.7	20.4	14.3	27.6	11.6	
50 ～ 59	19.2	20.4	31.1	18.6	20.5	19.7	63.1	33.6	11.3	
60 ～ 69	8.7	9.6	24.2	7.1	5.8	5.5	10.1	11.3	7.3	
70 歳 以 上	4.9	4.7	17.9	2.6	2.3	2.1	1.2	6.5	0.4	
総 数	100.0	50.7	7.2	43.5	18.8	17.8	0.1	0.9	3.5	
男	100.0	42.4	12.6	29.8	16.4	15.7	0.1	0.6	5.7	
女	100.0	56.0	3.7	52.3	20.4	19.2	0.1	1.1	2.0	
29 歳 以 下	100.0	42.3	0.1	42.1	25.1	24.8	0.0	0.2	10.2	
30 ～ 39	100.0	51.6	1.9	49.7	19.0	18.4	0.0	0.6	1.9	
40 ～ 49	100.0	52.4	6.2	46.3	16.9	15.8	0.0	1.1	1.7	
50 ～ 59	100.0	53.9	11.7	42.2	20.1	18.3	0.2	1.6	2.0	
60 ～ 69	100.0	55.4	20.0	35.4	12.4	11.2	0.1	1.2	2.9	
70 歳 以 上	100.0	49.1	26.3	22.8	8.9	7.7	0.0	1.2	0.3	
総 数	44.0	44.7	58.0	42.5	41.5	41.0	52.3	50.1	35.0	
男	44.8	45.9	56.9	41.2	41.7	41.4	50.6	48.9	36.6	
女	43.4	44.2	60.4	43.0	41.3	40.8	53.7	50.6	32.1	

施設・業務の種別・性・年齢階級別

(2-2)

平成20(2008)年12月31日現在

大学の勤務者 (教育・研究)	大学院生又は 研究生	医薬品関係 企業の従事者	医薬品製造 販売業・製造業 (研究・開発、 営業、その他)	医薬品販売業 (薬種商を含 む)	衛生行政機関 又は保健衛生 施設の従事者	その他の者	その他の業務 の従事者	無職の者	不詳
数		(人)							
4 409	4 867	47 643	30 900	16 743	6 280	18 476	6 162	12 314	24
3 107	2 852	28 280	21 436	6 844	3 933	4 971	2 891	2 080	7
1 302	2 015	19 363	9 464	9 899	2 347	13 505	3 271	10 234	17
423	4 718	8 178	6 035	2 143	1 088	1 993	1 091	902	2
1 180	114	11 865	9 570	2 295	1 471	5 388	1 531	3 857	3
1 058	21	13 056	10 145	2 911	1 536	3 257	1 444	1 813	4
1 037	8	7 909	4 014	3 895	1 871	2 471	1 104	1 367	2
674	5	4 331	893	3 438	285	2 240	651	1 589	4
37	1	2 304	243	2 061	29	3 127	341	2 786	9
割合		(%)							
100.0	100.0	100.0	100.0	100.0	100.0	100.0	100.0	100.0	100.0
70.5	58.6	59.4	69.4	40.9	62.6	26.9	46.9	16.9	29.2
29.5	41.4	40.6	30.6	59.1	37.4	73.1	53.1	83.1	70.8
9.6	96.9	17.2	19.5	12.8	17.3	10.8	17.7	7.3	8.3
26.8	2.3	24.9	31.0	13.7	23.4	29.2	24.8	31.3	12.5
24.0	0.4	27.4	32.8	17.4	24.5	17.6	23.4	14.7	16.7
23.5	0.2	16.6	13.0	23.3	29.8	13.4	17.9	11.1	8.3
15.3	0.1	9.1	2.9	20.5	4.5	12.1	10.6	12.9	16.7
0.8	0.0	4.8	0.8	12.3	0.5	16.9	5.5	22.6	37.5
1.6	1.8	17.8	11.5	6.3	2.3	6.9	2.3	4.6	0.0
3.0	2.7	27.0	20.5	6.5	3.8	4.8	2.8	2.0	0.0
0.8	1.2	11.9	5.8	6.1	1.4	8.3	2.0	6.3	0.0
0.8	9.4	16.3	12.0	4.3	2.2	4.0	2.2	1.8	0.0
1.7	0.2	17.4	14.1	3.4	2.2	7.9	2.2	5.7	0.0
1.7	0.0	21.2	16.5	4.7	2.5	5.3	2.3	2.9	0.0
2.0	0.0	15.4	7.8	7.6	3.6	4.8	2.2	2.7	0.0
2.9	0.0	18.5	3.8	14.7	1.2	9.6	2.8	6.8	0.0
0.3	0.0	17.6	1.9	15.7	0.2	23.9	2.6	21.3	0.1
年齢		(歳)							
46.0	25.1	44.1	40.2	51.4	43.5	49.3	44.6	51.7	58.8
47.2	25.2	44.7	42.0	53.1	45.9	55.6	46.5	68.2	54.5
43.2	25.0	43.2	36.0	50.1	39.3	47.0	43.0	48.3	60.6

統計表 3 医師・歯科医師・薬剤師数の年次推移, 年齢階級・性別

各年12月31日現在

	医 師 数 (人)						
	平成8年 (1996)	10 (’98)	12 (2000)	14 (’02)	16 (’04)	18 (’06)	20 (’08)
総 数	240 908	248 611	255 792	262 687	270 371	277 927	286 699
男	208 649	213 603	218 940	221 548	225 743	229 998	234 702
女	32 259	35 008	36 852	41 139	44 628	47 929	51 997
29 歳 以 下	27 967	27 489	26 306	26 767	26 423	26 350	26 261
男	20 530	19 688	18 175	17 938	17 088	16 919	16 752
女	7 437	7 801	8 131	8 829	9 335	9 431	9 509
30 ～ 39	68 835	68 610	67 632	66 797	66 377	67 059	66 993
男	58 689	57 225	55 081	53 104	51 454	50 609	49 028
女	10 146	11 385	12 551	13 693	14 923	16 450	17 965
40 ～ 49	58 346	61 889	65 821	68 934	71 291	70 795	71 179
男	52 357	55 120	58 249	60 340	61 610	60 386	59 495
女	5 989	6 769	7 572	8 594	9 681	10 409	11 684
50 ～ 59	27 993	33 246	38 577	43 295	49 089	56 603	60 894
男	25 443	30 077	34 834	38 980	44 076	50 706	54 056
女	2 550	3 169	3 743	4 315	5 013	5 897	6 838
60 ～ 69	30 910	26 578	25 334	24 574	24 833	24 931	30 178
男	28 045	24 423	23 381	22 601	22 807	22 694	27 341
女	2 865	2 155	1 953	1 973	2 026	2 237	2 837
70 歳 以 上	26 857	30 799	32 107	32 320	32 358	32 189	31 194
男	23 585	27 070	29 207	28 585	28 708	28 684	28 030
女	3 272	3 729	2 900	3 735	3 650	3 505	3 164

	歯 科 医 師 数 (人)						
	平成8年 (1996)	10 (’98)	12 (2000)	14 (’02)	16 (’04)	18 (’06)	20 (’08)
総 数	85 518	88 061	90 857	92 874	95 197	97 198	99 426
男	72 252	73 669	75 671	76 549	77 301	78 254	79 305
女	13 266	14 392	15 186	16 325	17 896	18 944	20 121
29 歳 以 下	9 563	9 205	8 707	8 557	8 190	8 184	7 903
男	6 865	6 193	5 519	5 164	4 810	4 861	4 683
女	2 698	3 012	3 188	3 393	3 380	3 323	3 220
30 ～ 39	26 389	25 168	23 896	22 757	22 281	21 962	21 351
男	21 991	20 628	19 220	17 822	16 770	16 011	14 929
女	4 398	4 540	4 676	4 935	5 511	5 951	6 422
40 ～ 49	24 937	26 035	27 471	28 218	28 011	26 810	26 090
男	21 599	22 276	23 295	23 756	23 441	22 162	21 231
女	3 338	3 759	4 176	4 462	4 570	4 648	4 859
50 ～ 59	9 883	12 775	15 694	18 073	20 940	23 878	25 265
男	9 000	11 586	14 109	16 050	18 281	20 672	21 591
女	883	1 189	1 585	2 023	2 659	3 206	3 674
60 ～ 69	7 701	7 337	7 166	7 499	8 063	8 705	11 341
男	6 875	6 708	6 586	6 865	7 378	7 936	10 309
女	826	629	580	634	685	769	1 032
70 歳 以 上	7 045	7 541	7 922	7 770	7 712	7 659	7 476
男	5 922	6 278	6 941	6 892	6 621	6 612	6 562
女	1 123	1 263	981	878	1 091	1 047	914

	薬 剤 師 数 (人)						
	平成8年 (1996)	10 (’98)	12 (2000)	14 (’02)	16 (’04)	18 (’06)	20 (’08)
総 数	194 300	205 953	217 477	229 744	241 369	252 533	267 751
男	79 069	82 950	86 357	90 827	94 794	98 802	104 578
女	115 231	123 003	131 120	138 917	146 575	153 731	163 173
29 歳 以 下	44 950	45 767	47 219	48 015	47 969	47 864	50 214
男	14 411	14 633	14 928	15 665	16 379	17 130	18 733
女	30 539	31 134	32 291	32 350	31 590	30 734	31 481
30 ～ 39	53 954	56 065	57 451	60 445	63 419	66 646	68 068
男	22 630	23 510	23 863	24 554	24 913	25 712	26 085
女	31 324	32 555	33 588	35 891	38 506	40 934	41 983
40 ～ 49	46 939	49 891	53 008	56 019	58 491	59 150	61 662
男	18 105	18 859	19 859	21 424	22 639	23 108	23 997
女	28 834	31 032	33 149	34 595	35 852	36 042	37 665
50 ～ 59	23 293	28 416	33 250	37 269	41 827	47 608	51 277
男	10 007	11 981	13 689	14 795	16 112	17 966	18 791
女	13 286	16 435	19 561	22 474	25 715	29 642	32 486
60 ～ 69	15 926	15 926	15 468	16 234	17 654	18 624	23 424
男	8 507	8 116	7 600	7 717	8 161	8 189	10 154
女	7 419	7 810	7 868	8 517	9 493	10 435	13 270
70 歳 以 上	9 238	9 888	11 067	11 757	12 009	12 641	13 106
男	5 409	5 851	6 411	6 670	6 590	6 697	6 818
女	3 829	4 037	4 656	5 087	5 419	5 944	6 288

注:「総数」には、年齢不詳を含む。

統計表 4 医療施設従事医師・歯科医師数、薬局・医療施設従事薬剤師数及び構成割合の年次推移、年齢階級・性別

各年12月31日現在

	医師数(人)							構成割合(%)						
	平成8年 (1996)	10 ('98)	12 (2000)	14 ('02)	16 ('04)	18 ('06)	20 ('08)	平成8年 (1996)	10 ('98)	12 (2000)	14 ('02)	16 ('04)	18 ('06)	20 ('08)
総数	230 297	236 933	243 201	249 574	256 668	263 540	271 897	100.0	100.0	100.0	100.0	100.0	100.0	100.0
男女	199 768 30 529	203 910 33 023	208 353 34 848	210 764 38 810	214 628 42 040	218 318 45 222	222 784 49 113	86.7 13.3	86.1 13.9	85.7 14.3	84.4 15.6	83.6 16.4	82.8 17.2	81.9 18.1
29歳以下	27 300	26 874	25 693	26 206	25 960	25 996	25 961	100.0	100.0	100.0	100.0	100.0	100.0	100.0
男女	20 031 7 269	19 251 7 623	17 750 7 943	17 558 8 648	16 806 9 154	16 701 9 295	16 578 9 383	73.4 26.6	71.6 28.4	69.1 30.9	67.0 33.0	64.7 35.3	64.2 35.8	63.9 36.1
30～39	66 307	66 031	64 930	64 086	63 857	64 602	64 635	100.0	100.0	100.0	100.0	100.0	100.0	100.0
男女	56 653 9 654	55 236 10 795	53 042 11 888	51 110 12 976	49 721 14 136	48 941 15 661	47 504 17 131	85.4 14.6	83.7 16.3	81.7 18.3	79.8 20.2	77.9 22.1	75.8 24.2	73.5 26.5
40～49	56 198	59 463	63 172	66 020	68 199	67 701	68 044	100.0	100.0	100.0	100.0	100.0	100.0	100.0
男女	50 510 5 688	53 074 6 389	56 024 7 148	57 965 8 055	59 138 9 061	57 937 9 764	57 119 10 925	89.9 10.1	89.3 10.7	88.7 11.3	87.8 12.2	86.7 13.3	85.6 14.4	83.9 16.1
50～59	26 630	31 662	36 788	41 325	46 782	53 919	57 882	100.0	100.0	100.0	100.0	100.0	100.0	100.0
男女	24 257 2 373	28 712 2 950	33 290 3 498	37 279 4 046	42 093 4 689	48 424 5 495	51 515 6 367	91.1 8.9	90.7 9.3	90.5 9.5	90.2 9.8	90.0 10.0	89.8 10.2	89.0 11.0
60～69	29 132	24 796	23 632	23 015	23 234	23 268	28 288	100.0	100.0	100.0	100.0	100.0	100.0	100.0
男女	26 489 2 643	22 806 1 990	21 824 1 808	21 171 1 844	21 355 1 879	21 189 2 079	25 655 2 633	90.9 9.1	92.0 8.0	92.3 7.7	92.0 8.0	91.9 8.1	91.1 8.9	90.7 9.3
70歳以上	24 730	28 107	28 972	28 922	28 636	28 054	27 087	100.0	100.0	100.0	100.0	100.0	100.0	100.0
男女	21 828 2 902	24 831 3 276	26 411 2 561	25 681 3 241	25 515 3 121	25 126 2 928	24 413 2 674	88.3 11.7	88.3 11.7	91.2 8.8	88.8 11.2	89.1 10.9	89.6 10.4	90.1 9.9

	歯科医師数(人)							構成割合(%)						
	平成8年 (1996)	10 ('98)	12 (2000)	14 ('02)	16 ('04)	18 ('06)	20 ('08)	平成8年 (1996)	10 ('98)	12 (2000)	14 ('02)	16 ('04)	18 ('06)	20 ('08)
総数	83 403	85 669	88 410	90 499	92 696	94 593	96 674	100.0	100.0	100.0	100.0	100.0	100.0	100.0
男女	70 685 12 718	71 923 13 746	73 869 14 541	74 821 15 678	75 552 17 144	76 401 18 192	77 391 19 283	84.8 15.2	84.0 16.0	83.6 16.4	82.7 17.3	81.5 18.5	80.8 19.2	80.1 19.9
29歳以下	9 293	8 894	8 405	8 252	7 898	7 962	7 655	100.0	100.0	100.0	100.0	100.0	100.0	100.0
男女	6 690 2 603	6 012 2 882	5 338 3 067	4 992 3 260	4 644 3 254	4 719 3 243	4 534 3 121	72.0 28.0	67.6 32.4	63.5 36.5	60.5 39.5	58.8 41.2	59.3 40.7	59.2 40.8
30～39	25 917	24 629	23 317	22 208	21 745	21 355	20 779	100.0	100.0	100.0	100.0	100.0	100.0	100.0
男女	21 678 4 239	20 274 4 355	18 845 4 472	17 474 4 734	16 468 5 277	15 659 5 696	14 612 6 167	83.6 16.4	82.3 17.7	80.8 19.2	78.7 21.3	75.7 24.3	73.3 26.7	70.3 29.7
40～49	24 605	25 645	27 042	27 790	27 545	26 319	25 522	100.0	100.0	100.0	100.0	100.0	100.0	100.0
男女	21 351 3 254	21 986 3 659	22 987 4 055	23 449 4 341	23 102 4 443	21 829 4 490	20 865 4 657	86.8 13.2	85.7 14.3	85.0 15.0	84.4 15.6	83.9 16.1	82.9 17.1	81.8 18.2
50～59	9 750	12 586	15 465	17 806	20 607	23 504	24 846	100.0	100.0	100.0	100.0	100.0	100.0	100.0
男女	8 887 863	11 430 1 156	13 924 1 541	15 842 1 964	18 032 2 575	20 391 3 113	21 275 3 571	91.1 8.9	90.8 9.2	90.0 10.0	89.0 11.0	87.5 12.5	86.8 13.2	85.6 14.4
60～69	7 512	7 154	6 995	7 352	7 882	8 499	11 101	100.0	100.0	100.0	100.0	100.0	100.0	100.0
男女	6 730 782	6 558 596	6 446 549	6 745 607	7 230 652	7 760 739	10 114 987	89.6 10.4	91.7 8.3	92.2 7.8	91.7 8.3	91.7 8.3	91.3 8.7	91.1 8.9
70歳以上	6 326	6 761	7 185	7 091	7 019	6 954	6 771	100.0	100.0	100.0	100.0	100.0	100.0	100.0
男女	5 349 977	5 663 1 098	6 328 857	6 319 772	6 076 943	6 043 911	5 991 780	84.6 15.4	83.8 16.2	88.1 11.9	89.1 10.9	86.6 13.4	86.9 13.1	88.5 11.5

	薬剤師数(人)							構成割合(%)						
	平成8年 (1996)	10 ('98)	12 (2000)	14 ('02)	16 ('04)	18 ('06)	20 ('08)	平成8年 (1996)	10 ('98)	12 (2000)	14 ('02)	16 ('04)	18 ('06)	20 ('08)
総数	118 854	130 259	142 910	154 428	164 397	174 218	186 052	100.0	100.0	100.0	100.0	100.0	100.0	100.0
男女	40 408 78 446	43 452 86 807	47 015 95 895	50 682 103 746	53 929 110 468	57 359 116 859	61 428 124 624	34.0 66.0	33.4 66.6	32.9 67.1	32.8 67.2	32.8 67.2	32.9 67.1	33.0 67.0
29歳以下	25 993	29 182	32 071	32 975	32 422	32 330	33 812	100.0	100.0	100.0	100.0	100.0	100.0	100.0
男女	6 381 19 612	7 356 21 826	8 131 23 940	8 822 24 153	9 269 23 153	9 917 22 413	10 775 23 037	24.5 75.5	25.2 74.8	25.4 74.6	26.8 73.2	28.6 71.4	30.7 69.3	31.9 68.1
30～39	31 050	32 394	34 370	37 936	41 526	45 434	48 047	100.0	100.0	100.0	100.0	100.0	100.0	100.0
男女	11 000 20 050	11 218 21 176	11 845 22 525	12 979 24 957	14 080 27 446	15 473 29 961	16 627 31 420	35.4 64.6	34.6 65.4	34.5 65.5	34.2 65.8	33.9 66.1	34.1 65.9	34.6 65.4
40～49	32 041	34 773	37 774	39 920	41 580	41 673	42 730	100.0	100.0	100.0	100.0	100.0	100.0	100.0
男女	10 147 21 894	10 795 23 978	11 544 26 230	12 119 27 801	12 476 29 104	12 488 29 185	12 683 30 047	31.7 68.3	31.0 69.0	30.6 69.4	30.4 69.6	30.0 70.0	30.0 70.0	29.7 70.3
50～59	14 812	18 437	22 455	26 198	30 249	34 912	37 979	100.0	100.0	100.0	100.0	100.0	100.0	100.0
男女	4 930 9 882	6 029 12 408	7 281 15 174	8 276 17 922	9 391 20 858	10 682 24 230	11 326 26 653	33.3 66.7	32.7 67.3	32.4 67.6	31.6 68.4	31.0 69.0	30.6 69.4	29.8 70.2
60～69	9 684	9 782	9 817	10 443	11 564	12 510	15 885	100.0	100.0	100.0	100.0	100.0	100.0	100.0
男女	4 856 4 828	4 694 5 088	4 514 5 303	4 559 5 884	4 886 6 678	4 941 7 569	6 121 9 764	50.1 49.9	48.0 52.0	46.0 54.0	43.7 56.3	42.3 57.7	39.5 60.5	38.5 61.5
70歳以上	5 274	5 691	6 413	6 952	7 056	7 359	7 599	100.0	100.0	100.0	100.0	100.0	100.0	100.0
男女	3 094 2 180	3 360 2 331	3 695 2 718	3 925 3 027	3 827 3 229	3 858 3 501	3 896 3 703	58.7 41.3	59.0 41.0	57.6 42.4	56.5 43.5	54.2 45.8	52.4 47.6	51.3 48.7

注:「総数」には、年齢不詳を含む。

統計表 5 医療施設従事医師・歯科医師数及び薬局・医療施設従事薬剤師数の年次推移、施設・業務の種別・年齢階級・性別

医師(病院の従事者)								医師(診療所の従事者)							各年12月31日現在	
(単位:人)	平成8年 (1996)	10 ('98)	12 (2000)	14 ('02)	16 ('04)	18 ('06)	20 ('08)	平成8年 (1996)	10 ('98)	12 (2000)	14 ('02)	16 ('04)	18 ('06)	20 ('08)		
総数	148 199	153 100	154 588	159 131	163 683	168 327	174 266	82 098	83 833	88 613	90 443	92 985	95 213	97 631		
男	128 405	131 342	131 437	133 397	135 556	137 850	140 897	71 363	72 568	76 916	77 367	79 072	80 468	81 887		
女	19 794	21 758	23 151	25 734	28 127	30 477	33 369	10 735	11 265	11 697	13 076	13 913	14 745	15 744		
29歳以下	26 909	26 487	25 285	25 846	25 605	25 695	25 738	391	387	408	360	355	301	223		
男	19 753	18 992	17 488	17 339	16 576	16 506	16 441	278	259	262	219	230	195	137		
女	7 156	7 495	7 797	8 507	9 029	9 189	9 297	113	128	146	141	125	106	86		
30～39	59 200	59 184	57 741	57 066	56 979	57 652	58 038	7 107	6 847	7 189	7 020	6 878	6 950	6 597		
男	51 346	50 192	48 024	46 317	45 205	44 546	43 446	5 307	5 044	5 018	4 793	4 516	4 395	4 058		
女	7 854	8 992	9 717	10 749	11 774	13 106	14 592	1 800	1 803	2 171	2 227	2 362	2 555	2 539		
40～49	35 751	38 292	40 324	42 522	44 474	44 563	45 290	20 447	21 171	22 848	23 498	23 725	23 138	22 754		
男	32 834	35 024	36 769	38 431	39 770	39 300	39 229	17 676	18 050	19 255	19 534	19 368	18 637	17 890		
女	2 917	3 268	3 555	4 091	4 704	5 263	6 061	2 771	3 121	3 593	3 964	4 357	4 501	4 864		
50～59	12 765	15 417	17 565	19 620	22 022	25 279	27 688	13 865	16 245	19 223	21 705	24 760	28 640	30 194		
男	11 867	14 304	16 270	18 136	20 328	23 341	25 392	12 390	14 408	17 020	19 143	21 765	25 083	26 123		
女	898	1 113	1 295	1 484	1 694	1 938	2 296	1 475	1 837	2 203	2 562	2 995	3 557	4 071		
60～69	8 516	8 077	7 868	8 101	8 500	8 832	10 938	20 616	16 719	15 764	14 914	14 734	14 436	17 350		
男	8 007	7 662	7 453	7 649	8 019	8 275	10 236	18 482	15 144	14 371	13 522	13 336	12 914	15 419		
女	509	415	415	452	481	557	702	2 134	1 575	1 393	1 392	1 398	1 522	1 931		
70歳以上	5 058	5 643	5 795	5 976	6 103	6 306	6 574	19 672	22 464	23 177	22 946	22 533	21 748	20 513		
男	4 598	5 168	5 424	5 525	5 658	5 882	6 153	17 230	19 663	20 987	20 156	19 857	19 244	18 260		
女	460	475	371	451	445	424	421	2 442	2 801	2 190	2 790	2 676	2 504	2 253		

歯科医師(病院の従事者)								歯科医師(診療所の従事者)						
(単位:人)	平成8年 (1996)	10 ('98)	12 (2000)	14 ('02)	16 ('04)	18 ('06)	20 ('08)	平成8年 (1996)	10 ('98)	12 (2000)	14 ('02)	16 ('04)	18 ('06)	20 ('08)
総数	10 723	11 543	11 526	11 674	11 638	12 269	12 062	72 680	74 126	76 884	78 825	81 058	82 324	84 612
男	8 407	8 735	8 551	8 422	8 201	8 525	8 273	62 278	63 188	65 318	66 399	67 351	67 876	69 118
女	2 316	2 808	2 975	3 252	3 437	3 744	3 789	10 402	10 938	11 566	12 426	13 707	14 448	15 494
29歳以下	4 510	4 908	4 759	4 704	4 414	4 775	4 527	4 783	3 986	3 646	3 548	3 484	3 187	3 128
男	3 056	3 088	2 855	2 659	2 427	2 701	2 560	3 634	2 924	2 483	2 333	2 217	2 018	1 974
女	1 454	1 820	1 904	2 045	1 987	2 074	1 967	1 149	1 062	1 163	1 215	1 267	1 169	1 154
30～39	3 944	4 090	3 936	3 851	3 936	4 113	3 968	21 973	20 539	19 381	18 357	17 809	17 242	16 811
男	3 308	3 375	3 173	2 993	2 885	2 868	2 624	18 370	16 899	15 672	14 481	13 583	12 791	11 988
女	636	715	763	858	1 051	1 245	1 344	3 603	3 640	3 709	3 876	4 226	4 451	4 823
40～49	1 522	1 670	1 827	1 980	2 024	1 993	1 964	23 083	23 975	25 215	25 810	25 521	24 326	23 558
男	1 347	1 462	1 602	1 741	1 749	1 710	1 655	20 004	20 524	21 385	21 708	21 353	20 119	19 210
女	175	208	225	239	275	283	309	3 079	3 451	3 830	4 102	4 168	4 207	4 348
50～59	503	633	745	865	986	1 094	1 226	9 247	11 953	14 720	16 941	19 621	22 410	23 620
男	467	583	677	769	878	972	1 085	8 420	10 847	13 247	15 073	17 154	19 419	20 190
女	36	50	68	96	108	122	141	827	1 106	1 473	1 868	2 467	2 991	3 430
60～69	210	205	229	235	245	261	346	7 302	6 949	6 766	7 117	7 637	8 238	10 755
男	201	196	219	225	231	244	320	6 529	6 362	6 227	6 520	6 999	7 516	9 794
女	9	9	10	10	14	17	26	773	587	539	597	638	722	961
70歳以上	34	37	30	39	33	33	31	6 292	6 724	7 155	7 052	6 986	6 921	6 740
男	28	31	25	35	31	30	29	5 321	5 632	6 303	6 284	6 045	6 013	5 962
女	6	6	5	4	2	3	2	971	1 092	852	768	941	908	778

薬剤師(薬局の従事者)								薬剤師(病院・診療所の従事者)						
(単位:人)	平成8年 (1996)	10 ('98)	12 (2000)	14 ('02)	16 ('04)	18 ('06)	20 ('08)	平成8年 (1996)	10 ('98)	12 (2000)	14 ('02)	16 ('04)	18 ('06)	20 ('08)
総数	69 870	81 220	94 760	106 892	116 303	125 254	135 716	48 984	49 039	48 150	47 536	48 094	48 964	50 336
男	25 145	28 069	31 574	35 116	37 864	40 758	44 308	15 263	15 383	15 441	15 566	16 065	16 601	17 120
女	44 725	53 151	63 186	71 776	78 439	84 496	91 408	33 721	33 656	32 709	31 970	32 029	32 363	33 216
29歳以下	11 264	14 459	18 316	20 384	20 547	20 318	21 225	14 729	14 723	13 755	12 591	11 875	12 012	12 587
男	3 019	3 948	4 909	5 649	6 055	6 510	7 085	3 362	3 408	3 222	3 173	3 214	3 407	3 690
女	8 245	10 511	13 407	14 735	14 492	13 808	14 140	11 367	11 315	10 533	9 418	8 661	8 605	8 897
30～39	17 031	19 535	22 291	25 857	29 176	32 768	35 103	14 019	12 859	12 079	12 079	12 350	12 666	12 944
男	5 778	6 454	7 297	8 521	9 597	10 859	11 858	5 222	4 764	4 548	4 458	4 483	4 614	4 769
女	11 253	13 081	14 994	17 336	19 579	21 909	23 245	8 797	8 095	7 531	7 621	7 867	8 052	8 175
40～49	19 292	21 888	25 062	27 687	29 729	30 612	32 317	12 749	12 885	12 712	12 233	11 851	11 061	10 413
男	5 769	6 177	6 883	7 544	8 090	8 362	8 860	4 378	4 618	4 661	4 575	4 386	4 126	3 823
女	13 523	15 711	18 179	20 143	21 639	22 250	23 457	8 371	8 267	8 051	7 658	7 465	6 935	6 590
50～59	9 973	12 534	15 623	18 516	21 443	25 083	27 659	4 839	5 903	6 832	7 682	8 806	9 829	10 320
男	3 567	4 296	5 086	5 713	6 251	7 114	7 582	1 363	1 733	2 195	2 563	3 140	3 568	3 744
女	6 406	8 238	10 537	12 803	15 192	17 969	20 077	3 476	4 170	4 637	5 119	5 666	6 261	6 576
60～69	7 657	7 766	7 838	8 399	9 321	10 212	12 977	2 027	2 016	1 979	2 044	2 243	2 298	2 908
男	4 193	4 119	4 008	4 081	4 333	4 347	5 338	663	575	506	478	553	594	783
女	3 464	3 647	3 830	4 318	4 988	5 865	7 639	1 364	1 441	1 473	1 566	1 690	1 704	2 125
70歳以上	4 653	5 038	5 621	6 047	6 087	6 261	6 435	621	653	792	905	969	1 098	1 164
男	2 819	3 075	3 386	3 606	3 538	3 566	3 585	275	285	309	319	289	292	311
女	1 834	1 963	2 235	2 441	2 549	2 695	2 850	346	368	483	586	680	806	853

注:「総数」には、年齢不詳を含む。

統計表 6 医療施設従事医師・歯科医師数及び構成割合，年齢階級・診療科名(主たる)別

平成20(2008)年12月31日現在

	医師数(人)							構成割合(%)						
	総数	29歳以下	30~39	40~49	50~59	60~69	70歳以上	総数	29歳以下	30~39	40~49	50~59	60~69	70歳以上
医療施設の従事者	271 897	25 961	64 635	68 044	57 882	28 288	27 087	100.0	100.0	100.0	100.0	100.0	100.0	100.0
(従事する診療科)														
内科	62 845	1 674	7 564	14 457	17 176	9 888	12 086	23.1	6.4	11.7	21.2	29.7	35.0	44.6
呼吸器内科	4 578	435	1 751	1 311	742	215	124	1.7	1.7	2.7	1.9	1.3	0.8	0.5
循環器内科	10 144	787	3 669	2 916	1 841	675	256	3.7	3.0	5.7	4.3	3.2	2.4	0.9
消化器内科(胃腸内科)	11 187	763	3 688	3 166	2 111	926	533	4.1	2.9	5.7	4.7	3.6	3.3	2.0
腎臓内科	2 597	249	1 120	641	413	131	43	1.0	1.0	1.7	0.9	0.7	0.5	0.2
神経内科	3 890	265	1 365	1 178	739	263	80	1.4	1.0	2.1	1.7	1.3	0.9	0.3
糖尿病内科(代謝内科)	2 954	233	1 163	826	498	166	68	1.1	0.9	1.8	1.2	0.9	0.6	0.3
血液内科	1 867	182	712	585	290	86	12	0.7	0.7	1.1	0.9	0.5	0.3	0.0
皮膚科	8 214	505	2 086	2 072	1 866	889	796	3.0	1.9	3.2	3.0	3.2	3.1	2.9
アレルギー科	177	3	37	48	50	25	14	0.1	0.0	0.1	0.1	0.1	0.1	0.1
リウマチ科	913	64	338	252	155	76	28	0.3	0.2	0.5	0.4	0.3	0.3	0.1
感染症内科	353	17	109	96	68	35	28	0.1	0.1	0.2	0.1	0.1	0.1	0.1
小児科	15 236	986	3 853	3 352	3 774	1 837	1 434	5.6	3.8	6.0	4.9	6.5	6.5	5.3
精神科	13 534	580	3 467	3 650	2 980	1 427	1 430	5.0	2.2	5.4	5.4	5.1	5.0	5.3
心療内科	883	9	160	278	276	86	74	0.3	0.0	0.2	0.4	0.5	0.3	0.3
外科	16 865	1 007	3 571	4 259	3 564	2 287	2 177	6.2	3.9	5.5	6.3	6.2	8.1	8.0
呼吸器外科	1 445	62	547	491	265	67	13	0.5	0.2	0.8	0.7	0.5	0.2	0.0
心臓血管外科 ²⁾	2 889	188	1 027	952	533	156	33	1.1	0.7	1.6	1.4	0.9	0.6	0.1
乳腺外科	913	47	278	316	192	54	26	0.3	0.2	0.4	0.5	0.3	0.2	0.1
気管食道外科	91	2	36	25	22	4	2	0.0	0.0	0.1	0.0	0.0	0.0	0.0
消化器外科(胃腸外科)	4 224	179	1 483	1 417	750	268	127	1.6	0.7	2.3	2.1	1.3	0.9	0.5
泌尿器科	6 324	302	1 798	1 830	1 493	606	295	2.3	1.2	2.8	2.7	2.6	2.1	1.1
肛門外科	439	2	47	114	120	84	72	0.2	0.0	0.1	0.2	0.2	0.3	0.3
脳神経外科	6 398	294	1 696	1 990	1 572	640	206	2.4	1.1	2.6	2.9	2.7	2.3	0.8
整形外科	19 273	802	4 882	5 568	4 252	2 134	1 635	7.1	3.1	7.6	8.2	7.3	7.5	6.0
形成外科	2 109	279	892	552	278	79	29	0.8	1.1	1.4	0.8	0.5	0.3	0.1
美容外科	411	7	149	149	77	22	7	0.2	0.0	0.2	0.2	0.1	0.1	0.0
眼科	12 627	517	3 339	3 711	2 698	1 080	1 282	4.6	2.0	5.2	5.5	4.7	3.8	4.7
耳鼻いんこう科	8 936	330	2 108	2 340	2 026	879	1 253	3.3	1.3	3.3	3.4	3.5	3.1	4.6
小児外科	659	35	243	172	138	58	13	0.2	0.1	0.4	0.3	0.2	0.2	0.0
産婦人科	10 012	584	2 362	2 261	2 111	1 333	1 361	3.7	2.2	3.7	3.3	3.6	4.7	5.0
産科	377	28	131	100	76	21	21	0.1	0.1	0.2	0.1	0.1	0.1	0.1
婦人科	1 572	10	206	329	369	219	439	0.6	0.0	0.3	0.5	0.6	0.8	1.6
リハビリテーション科	1 916	49	439	541	442	210	235	0.7	0.2	0.7	0.8	0.8	0.7	0.9
放射線科	5 187	442	1 740	1 644	1 013	238	110	1.9	1.7	2.7	2.4	1.8	0.8	0.4
麻酔科	7 067	905	2 489	2 034	1 254	326	59	2.6	3.5	3.9	3.0	2.2	1.2	0.2
病理診断科	1 374	63	345	391	347	175	53	0.5	0.2	0.5	0.6	0.6	0.6	0.2
臨床検査科	389	11	73	110	118	55	22	0.1	0.0	0.1	0.2	0.2	0.2	0.1
救急科	1 945	263	845	545	247	42	3	0.7	1.0	1.3	0.8	0.4	0.1	0.0
臨床研修医	14 546	12 562	1 789	181	14	-	-	5.3	48.4	2.8	0.3	0.0	-	-
全科	256	41	86	47	30	27	25	0.1	0.2	0.1	0.1	0.1	0.1	0.1
その他	2 642	76	597	793	605	288	283	1.0	0.3	0.9	1.2	1.0	1.0	1.0
主たる診療科名不詳	1 069	51	178	231	222	157	230	0.4	0.2	0.3	0.3	0.4	0.6	0.8
診療科名不詳	570	71	177	123	75	54	70	0.2	0.3	0.3	0.2	0.1	0.2	0.3

	歯科医師数(人)							構成割合(%)						
	総数	29歳以下	30~39	40~49	50~59	60~69	70歳以上	総数	29歳以下	30~39	40~49	50~59	60~69	70歳以上
医療施設の従事者	96 674	7 655	20 779	25 522	24 846	11 101	6 771	100.0	100.0	100.0	100.0	100.0	100.0	100.0
(従事する診療科)														
歯科	84 903	4 329	17 386	23 003	23 089	10 505	6 591	87.8	56.6	83.7	90.1	92.9	94.6	97.3
矯正歯科	3 259	416	1 076	953	556	203	55	3.4	5.4	5.2	3.7	2.2	1.8	0.8
小児歯科	1 865	188	481	528	517	133	18	1.9	2.5	2.3	2.1	2.1	1.2	0.3
歯科口腔外科	3 842	826	1 503	814	495	173	31	4.0	10.8	7.2	3.2	2.0	1.6	0.5
臨床研修歯科医	2 056	1 863	181	11	1	-	-	2.1	24.3	0.9	0.0	0.0	-	-
主たる診療科名不詳	749	33	152	213	188	87	76	0.8	0.4	0.7	0.8	0.8	0.8	1.1

注：1)複数の診療科に従事している場合の主として従事する診療科と、1診療科のみに従事している場合の診療科である。

2)心臓血管外科には循環器外科を含む。

統計表 7 医師数、構成割合及び人口10万対医師数の年次推移、施設・業務の種別

各年12月31日現在

	平成8年 (1996)	10 (’98)	12 (2000)	14 (’02)	16 (’04)	18 (’06)	20 (’08)
	医 師 数 (人)						
総 数	240 908	248 611	255 792	262 687	270 371	277 927	286 699
医療施設の従事者	230 297	236 933	243 201	249 574	256 668	263 540	271 897
病院の従事者	148 199	153 100	154 588	159 131	163 683	168 327	174 266
病院の開設者	6 096	6 015	5 898	5 834	5 745	5 482	5 398
病院(医育機関附属の病院を除く)の勤務者	100 940	105 984	106 845	110 159	114 515	118 157	122 305
医育機関附属の病院の勤務者	41 163	41 101	41 845	43 138	43 423	44 688	46 563
診療所の従事者	82 098	83 833	88 613	90 443	92 985	95 213	97 631
診療所の開設者	66 488	66 461	69 274	69 936	70 828	71 192	71 913
診療所の勤務者	15 610	17 372	19 339	20 507	22 157	24 021	25 718
介護老人保健施設の従事者	1 128	1 838	2 114	2 315	2 668	2 891	3 095
医療施設・介護老人保健施設以外の従事者	7 577	7 777	8 154	8 611	8 607	8 696	8 923
医育機関の臨床系以外の勤務者又は大学院生	3 918	4 125	4 319	4 151	4 049	3 965	3 695
医育機関以外の教育機関又は研究機関の勤務者	1 028	1 144	1 107	1 223	1 211	1 354	1 528
行政機関、産業医、保健衛生業務の従事者	…	…	…	3 237	3 347	3 377	3 700
行政機関又は保健衛生施設の従事者	2 631	2 508	2 728	…	…	…	…
その他の者	1 906	2 063	2 148	2 178	2 421	2 785	2 771
その他の業務の従事者	369	344	320	316	369	512	628
無職の者	1 537	1 719	1 828	1 862	2 052	2 273	2 143
不 詳	-	-	175	9	7	15	13
	構 成 割 合 (%)						
総 数	100.0	100.0	100.0	100.0	100.0	100.0	100.0
医療施設の従事者	95.6	95.3	95.1	95.0	94.9	94.8	94.8
病院の従事者	61.5	61.6	60.4	60.6	60.5	60.6	60.8
病院の開設者	2.5	2.4	2.3	2.2	2.1	2.0	1.9
病院(医育機関附属の病院を除く)の勤務者	41.9	42.6	41.8	41.9	42.4	42.5	42.7
医育機関附属の病院の勤務者	17.1	16.5	16.4	16.4	16.1	16.1	16.2
診療所の従事者	34.1	33.7	34.6	34.4	34.4	34.3	34.1
診療所の開設者	27.6	26.7	27.1	26.6	26.2	25.6	25.1
診療所の勤務者	6.5	7.0	7.6	7.8	8.2	8.6	9.0
介護老人保健施設の従事者	0.5	0.7	0.8	0.9	1.0	1.0	1.1
医療施設・介護老人保健施設以外の従事者	3.1	3.1	3.2	3.3	3.2	3.1	3.1
医育機関の臨床系以外の勤務者又は大学院生	1.6	1.7	1.7	1.6	1.5	1.4	1.3
医育機関以外の教育機関又は研究機関の勤務者	0.4	0.5	0.4	0.5	0.4	0.5	0.5
行政機関、産業医、保健衛生業務の従事者	…	…	…	1.2	1.2	1.2	1.3
行政機関又は保健衛生施設の従事者	1.1	1.0	1.1	…	…	…	…
その他の者	0.8	0.8	0.8	0.8	0.9	1.0	1.0
その他の業務の従事者	0.2	0.1	0.1	0.1	0.1	0.2	0.2
無職の者	0.6	0.7	0.7	0.7	0.8	0.8	0.7
不 詳	-	-	0.1	0.0	0.0	0.0	0.0
	人 口 10 万 対 医 師 数 (人)						
総 数	191.4	196.6	201.5	206.1	211.7	217.5	224.5
医療施設の従事者	183.0	187.3	191.6	195.8	201.0	206.3	212.9
病院の従事者	117.7	121.0	121.8	124.9	128.2	131.7	136.5
病院の開設者	4.8	4.8	4.6	4.6	4.5	4.3	4.2
病院(医育機関附属の病院を除く)の勤務者	80.2	83.8	84.2	86.4	89.7	92.5	95.8
医育機関附属の病院の勤務者	32.7	32.5	33.0	33.9	34.0	35.0	36.5
診療所の従事者	65.2	66.3	69.8	71.0	72.8	74.5	76.5
診療所の開設者	52.8	52.5	54.6	54.9	55.5	55.7	56.3
診療所の勤務者	12.4	13.7	15.2	16.1	17.4	18.8	20.1
介護老人保健施設の従事者	0.9	1.5	1.7	1.8	2.1	2.3	2.4
医療施設・介護老人保健施設以外の従事者	6.0	6.1	6.4	6.8	6.7	6.8	7.0
医育機関の臨床系以外の勤務者又は大学院生	3.1	3.3	3.4	3.3	3.2	3.1	2.9
医育機関以外の教育機関又は研究機関の勤務者	0.8	0.9	0.9	1.0	0.9	1.1	1.2
行政機関、産業医、保健衛生業務の従事者	…	…	…	2.5	2.6	2.6	2.9
行政機関又は保健衛生施設の従事者	2.1	2.0	2.1	…	…	…	…
その他の者	1.5	1.6	1.7	1.7	1.9	2.2	2.2
その他の業務の従事者	0.3	0.3	0.3	0.2	0.3	0.4	0.5
無職の者	1.2	1.4	1.4	1.5	1.6	1.8	1.7
不 詳	-	-	0.1	0.0	0.0	0.0	0.0

統計表 8 歯科医師数、構成割合及び人口10万対歯科医師数の年次推移、施設・業務の種別

各年12月31日現在

	平成8年 (1996)	10 ('98)	12 (2000)	14 ('02)	16 ('04)	18 ('06)	20 ('08)
歯 科 医 師 数 (人)							
総 数	85 518	88 061	90 857	92 874	95 197	97 198	99 426
医療施設の従事者	83 403	85 669	88 410	90 499	92 696	94 593	96 674
病院の従事者	10 723	11 543	11 526	11 674	11 638	12 269	12 062
病院の開設者	12	13	14	12	10	13	13
病院(医育機関附属の病院を除く)の勤務者	2 082	2 217	2 267	2 502	2 550	2 741	2 876
医育機関附属の病院の勤務者	8 629	9 313	9 245	9 160	9 078	9 515	9 173
診療所の従事者	72 680	74 126	76 884	78 825	81 058	82 324	84 612
診療所の開設者	53 789	55 056	56 866	57 784	58 545	58 956	59 560
診療所の勤務者	18 891	19 070	20 018	21 041	22 513	23 368	25 052
介護老人保健施設の従事者	1	2	6	11	8	15	16
医療施設・介護老人保健施設以外の従事者	962	1 176	1 252	1 273	1 318	1 336	1 373
医育機関の臨床系以外の勤務者又は大学院生	719	906	967	893	992	1 007	997
医育機関以外の教育機関又は研究機関の勤務者	48	65	72	128	100	98	134
行政機関又は保健衛生業務の従事者	…	…	…	252	226	231	242
行政機関又は保健衛生施設の従事者	195	205	213	…	…	…	…
その他の者	1 152	1 214	1 137	1 088	1 174	1 245	1 357
その他の業務の従事者	193	164	147	135	179	161	222
無職の者	959	1 050	990	953	995	1 084	1 135
不 詳	-	-	52	3	1	9	6
構 成 割 合 (%)							
総 数	100.0	100.0	100.0	100.0	100.0	100.0	100.0
医療施設の従事者	97.5	97.3	97.3	97.4	97.4	97.3	97.2
病院の従事者	12.5	13.1	12.7	12.6	12.2	12.6	12.1
病院の開設者	0.0	0.0	0.0	0.0	0.0	0.0	0.0
病院(医育機関附属の病院を除く)の勤務者	2.4	2.5	2.5	2.7	2.7	2.8	2.9
医育機関附属の病院の勤務者	10.1	10.6	10.2	9.9	9.5	9.8	9.2
診療所の従事者	85.0	84.2	84.6	84.9	85.1	84.7	85.1
診療所の開設者	62.9	62.5	62.6	62.2	61.5	60.7	59.9
診療所の勤務者	22.1	21.7	22.0	22.7	23.6	24.0	25.2
介護老人保健施設の従事者	0.0	0.0	0.0	0.0	0.0	0.0	0.0
医療施設・介護老人保健施設以外の従事者	1.1	1.3	1.4	1.4	1.4	1.4	1.4
医育機関の臨床系以外の勤務者又は大学院生	0.8	1.0	1.1	1.0	1.0	1.0	1.0
医育機関以外の教育機関又は研究機関の勤務者	0.1	0.1	0.1	0.1	0.1	0.1	0.1
行政機関又は保健衛生業務の従事者	…	…	…	0.3	0.2	0.2	0.2
行政機関又は保健衛生施設の従事者	0.2	0.2	0.2	…	…	…	…
その他の者	1.3	1.4	1.3	1.2	1.2	1.3	1.4
その他の業務の従事者	0.2	0.2	0.2	0.1	0.2	0.2	0.2
無職の者	1.1	1.2	1.1	1.0	1.0	1.1	1.1
不 詳	-	-	0.1	0.0	0.0	0.0	0.0
人 口 10 万 対 歯 科 医 師 数 (人)							
総 数	67.9	69.6	71.6	72.9	74.6	76.1	77.9
医療施設の従事者	66.3	67.7	69.7	71.0	72.6	74.0	75.7
病院の従事者	8.5	9.1	9.1	9.2	9.1	9.6	9.4
病院の開設者	0.0	0.0	0.0	0.0	0.0	0.0	0.0
病院(医育機関附属の病院を除く)の勤務者	1.7	1.8	1.8	2.0	2.0	2.1	2.3
医育機関附属の病院の勤務者	6.9	7.4	7.3	7.2	7.1	7.4	7.2
診療所の従事者	57.7	58.6	60.6	61.9	63.5	64.4	66.3
診療所の開設者	42.7	43.5	44.8	45.3	45.9	46.1	46.6
診療所の勤務者	15.0	15.1	15.8	16.5	17.6	18.3	19.6
介護老人保健施設の従事者	0.0	0.0	0.0	0.0	0.0	0.0	0.0
医療施設・介護老人保健施設以外の従事者	0.8	0.9	1.0	1.0	1.0	1.0	1.1
医育機関の臨床系以外の勤務者又は大学院生	0.6	0.7	0.8	0.7	0.8	0.8	0.8
医育機関以外の教育機関又は研究機関の勤務者	0.0	0.1	0.1	0.1	0.1	0.1	0.1
行政機関又は保健衛生業務の従事者	…	…	…	0.2	0.2	0.2	0.2
行政機関又は保健衛生施設の従事者	0.2	0.2	0.2	…	…	…	…
その他の者	0.9	1.0	0.9	0.9	0.9	1.0	1.1
その他の業務の従事者	0.2	0.1	0.1	0.1	0.1	0.1	0.2
無職の者	0.8	0.8	0.8	0.7	0.8	0.8	0.9
不 詳	-	-	0.0	0.0	0.0	0.0	0.0

統計表 9 医師・歯科医師・薬剤師の平均年齢の年次推移, 施設・業務の種別

医 師

各年12月31日現在

	平成8年 (1996)	10 (’98)	12 (2000)	14 (’02)	16 (’04)	18 (’06)	20 (’08)
総 数	47.3 歳	47.5 歳	47.8 歳	48.0 歳	48.2 歳	48.5 歳	48.8 歳
医療施設の従事者	47.0	47.2	47.5	47.6	47.8	48.1	48.3
病院の従事者	40.7	41.0	41.4	41.7	42.1	42.4	42.9
病院の開設者	60.4	61.0	61.5	61.8	62.0	62.7	63.1
病院(医育機関附属の病院を除く)の勤務者	41.4	41.7	42.2	42.6	42.9	43.4	43.9
医育機関附属の病院の勤務者	36.1	36.3	36.6	36.6	37.1	37.5	37.8
診療所の従事者	58.5	58.3	58.1	58.0	58.0	58.0	58.0
診療所の開設者	59.7	59.7	59.5	59.5	59.4	59.4	59.4
診療所の勤務者	53.2	53.2	52.9	53.2	53.5	53.7	54.0
介護老人保健施設の従事者	62.4	62.8	63.8	64.6	65.3	66.3	67.0
医療施設・介護老人保健施設以外の従事者	47.0	47.2	47.4	47.6	48.2	49.2	50.0
その他の者	70.1	70.5	71.8	71.7	71.9	71.6	69.9

歯科医師

	平成8年 (1996)	10 (’98)	12 (2000)	14 (’02)	16 (’04)	18 (’06)	20 (’08)
総 数	45.6 歳	46.1 歳	46.6 歳	47.1 歳	47.6 歳	48.1 歳	48.6 歳
医療施設の従事者	45.3	45.8	46.4	46.9	47.4	47.9	48.5
病院の従事者	34.5	34.4	34.9	35.3	35.8	35.7	36.2
病院の開設者	55.0	63.3	61.1	61.9	52.4	57.4	51.4
病院(医療機関附属の病院を除く)の勤務者	38.5	38.7	39.3	39.5	39.9	40.2	40.6
医育機関附属の病院の勤務者	33.5	33.4	33.8	34.1	34.6	34.4	34.9
診療所の従事者	46.9	47.6	48.1	48.6	49.1	49.8	50.2
診療所の開設者	49.2	49.8	50.4	51.1	51.8	52.6	53.3
診療所の勤務者	40.4	41.2	41.7	41.7	42.1	42.7	43.0
介護老人保健施設の従事者	28.5	39.5	57.5	46.0	65.5	54.2	56.6
医療施設・介護老人保健施設以外の従事者	40.6	41.0	41.2	41.6	42.2	43.4	44.0
その他の者	66.8	67.5	67.4	66.4	65.9	65.5	64.1

薬 剤 師

	平成8年 (1996)	10 (’98)	12 (2000)	14 (’02)	16 (’04)	18 (’06)	20 (’08)
総 数	42.2 歳	42.4 歳	42.6 歳	43.0 歳	43.3 歳	43.7 歳	44.0 歳
薬局の従事者	45.3	44.5	44.0	44.0	44.2	44.5	44.7
薬局の開設者	55.8	56.1	56.4	56.9	57.2	57.6	58.0
薬局の勤務者	40.9	40.7	40.6	40.9	41.5	42.1	42.5
病院・診療所の従事者	38.5	38.9	39.7	40.4	41.0	41.3	41.5
病院・診療所で調剤業務の従事者	38.3	38.6	39.3	40.1	40.6	40.9	41.0
病院・診療所で検査業務の従事者	45.7	46.6	47.6	50.3	50.3	51.0	52.3
病院・診療所でその他の業務の従事者	45.9	46.4	47.4	47.5	48.6	49.3	50.1
薬局・医療施設以外の従事者	40.0	40.7	41.2	41.6	41.8	42.4	42.7
その他の者	46.6	47.2	47.8	48.2	48.8	49.0	49.3

統計表 10 医療施設従事医師数, 施設の種別・性・診療科名(主たる)別

平成20(2008)年12月31日現在

	医 師 数 (人)								
	総 数			病 院			診 療 所		
	総数	男	女	総数	男	女	総数	男	女
医療施設の従事者	271 897	222 784	49 113	174 266	140 897	33 369	97 631	81 887	15 744
(従事する診療科)									
内 科	62 845	53 877	8 968	23 613	19 441	4 172	39 232	34 436	4 796
呼 吸 器 内 科	4 578	3 767	811	4 134	3 376	758	444	391	53
循 環 器 内 科	10 144	9 110	1 034	8 443	7 527	916	1 701	1 583	118
消化器内科(胃腸内科)	11 187	9 847	1 340	8 047	6 935	1 112	3 140	2 912	228
腎 臓 内 科	2 597	1 981	616	2 280	1 730	550	317	251	66
神 経 内 科	3 890	3 090	800	3 545	2 809	736	345	281	64
糖尿病内科(代謝内科)	2 954	2 067	887	2 529	1 762	767	425	305	120
血 液 内 科	1 867	1 504	363	1 840	1 490	350	27	14	13
皮 膚 科	8 214	4 858	3 356	3 358	1 768	1 590	4 856	3 090	1 766
ア レ ル ギ ー 科	177	130	47	105	76	29	72	54	18
リ ウ マ チ 科	913	742	171	751	621	130	162	121	41
感 染 症 内 科	353	310	43	281	239	42	72	71	1
小 児 科	15 236	10 390	4 846	8 721	5 830	2 891	6 515	4 560	1 955
精 神 科	13 534	10 840	2 694	10 575	8 499	2 076	2 959	2 341	618
心 療 内 科	883	701	182	324	249	75	559	452	107
外 科	16 865	16 086	779	12 734	12 031	703	4 131	4 055	76
呼 吸 器 外 科	1 445	1 368	77	1 427	1 351	76	18	17	1
心 臓 血 管 外 科 ²⁾	2 889	2 765	124	2 823	2 702	121	66	63	3
乳 腺 外 科	913	690	223	757	567	190	156	123	33
気 管 食 道 外 科	91	86	5	78	75	3	13	11	2
消化器外科(胃腸外科)	4 224	4 041	183	3 899	3 722	177	325	319	6
泌 尿 器 科	6 324	6 058	266	4 663	4 429	234	1 661	1 629	32
肛 門 外 科	439	409	30	163	147	16	276	262	14
脳 神 経 外 科	6 398	6 133	265	5 442	5 195	247	956	938	18
整 形 外 科	19 273	18 536	737	11 976	11 414	562	7 297	7 122	175
形 成 外 科	2 109	1 584	525	1 745	1 298	447	364	286	78
美 容 外 科	411	356	55	27	21	6	384	335	49
眼 科	12 627	7 947	4 680	4 722	2 882	1 840	7 905	5 065	2 840
耳 鼻 い ん こ う 科	8 936	7 262	1 674	3 542	2 776	766	5 394	4 486	908
小 児 外 科	659	548	111	633	531	102	26	17	9
産 婦 人 科	10 012	7 416	2 596	5 693	3 835	1 858	4 319	3 581	738
産 科	377	272	105	271	181	90	106	91	15
婦 人 科	1 572	1 139	433	605	445	160	967	694	273
リハビリテーション科	1 916	1 556	360	1 780	1 449	331	136	107	29
放 射 線 科	5 187	4 124	1 063	4 865	3 888	977	322	236	86
麻 酔 科	7 067	4 775	2 292	6 553	4 378	2 175	514	397	117
病 理 診 断 科	1 374	1 100	274	1 352	1 084	268	22	16	6
臨 床 検 査 科	389	319	70	383	314	69	6	5	1
救 急 科	1 945	1 757	188	1 940	1 752	188	5	5	-
臨 床 研 修 医	14 546	9 595	4 951	14 532	9 587	4 945	14	8	6
全 科	256	213	43	158	126	32	98	87	11
そ の 他	2 642	2 070	572	2 069	1 637	432	573	433	140
主たる診療科名不詳	1 069	916	153	480	400	80	589	516	73
不 詳	570	449	121	408	328	80	162	121	41

注: 1) 複数の診療科に従事している場合の主として従事する診療科と、1診療科のみに従事している場合の診療科である。

2) 心臓血管外科には循環器外科を含む。

統計表 11 医療施設従事歯科医師数の年次比較, 施設の種別・性・診療科名(主たる)別

各年12月31日現在

	歯 科 医 師 数 (人)																	
	総 数						病 院						診 療 所					
	平成 20 年 (2008)			平成 18 年 (2006)			平成 20 年 (2008)			平成 18 年 (2006)			平成 20 年 (2008)			平成 18 年 (2006)		
	男	女		男	女		男	女		男	女		男	女		男	女	
医療施設の従事者	96 674	77 391	19 283	94 593	76 401	18 192	12 062	8 273	3 789	12 269	8 525	3 744	84 612	69 118	15 494	82 324	67 876	14 448
(従事する診療科)																		
歯 科	84 903	69 905	14 998	82 595	68 645	13 950	5 374	3 725	1 649	5 306	3 788	1 518	79 529	66 180	13 349	77 289	64 857	12 432
矯 正 歯 科	3 259	1 946	1 313	3 057	1 892	1 165	899	494	405	922	544	378	2 360	1 452	908	2 135	1 348	787
小 児 歯 科	1 865	652	1 213	1 859	685	1 174	477	224	253	473	232	241	1 388	428	960	1 386	453	933
歯 科 口 腔 外 科	3 842	3 045	797	3 656	2 901	755	3 364	2 636	728	3 269	2 569	700	478	409	69	387	332	55
臨床研修歯科医 ²⁾	2 056	1 256	800	2 481	1 507	974	1 891	1 152	739	2 227	1 333	894	165	104	61	254	174	80
主たる診療科不詳	749	587	162	945	771	174	57	42	15	72	59	13	692	545	147	873	712	161

注: 1) 複数の診療科に従事している場合の主として従事する診療科と、1診療科のみに従事している場合の診療科である。

2) 平成18年は「研修歯科医」として把握している。

統計表 12 医療施設従事歯科医師数の年次推移, 診療科名(複数回答)別

各年12月31日現在

	歯 科 医 師 数 (人)								
	平成6年 (1994)	8 ('96)	10 ('98)	12 (2000)	14 ('02)	16 ('04)	18 ('06)	20 ('08)	
医療施設の従事者	79 091	83 403	85 669	88 410	90 499	92 696	94 593	96 674	
(従事する診療科)									
歯 科	76 551	78 456	80 150	82 442	84 286	86 352	86 062	88 135	
矯 正 歯 科	12 395	14 948	15 569	17 018	18 623	19 515	20 279	21 066	
小 児 歯 科	21 136	26 272	27 832	31 290	34 941	37 325	39 528	41 462	
歯 科 口 腔 外 科	-	10 847	12 118	14 916	18 031	19 770	21 857	24 372	
臨床研修歯科医 ²⁾	2 661	2 252	
不 詳	-	-	-	64	79	89	105	117	

注: 1) 2つ以上の診療科に従事している場合、各々の科に重複計上している。

2) 平成18年は「研修歯科医」として把握している。

統計表13 診療科名(主たる)が「小児科」、「産婦人科」、「産科」の医師数、各歳別

(単位:人)

平成20(2008)年12月31日現在

	主たる診療科名が小児科					主たる診療科名が「産婦人科」・「産科」				
	病院	病院 (医育機関 附属の病院 を除く)	医育機関 附属の病院	診療所		病院	病院 (医育機関 附属の病院 を除く)	医育機関 附属の病院	診療所	
総数	15 236	8 721	6 379	2 342	6 515	10 389	5 964	4 190	1 774	4 425
24歳	-	-	-	-	-	-	-	-	-	-
25	5	5	3	2	-	-	-	-	-	-
26	37	37	25	12	-	30	30	18	12	-
27	199	197	134	63	2	118	118	61	57	-
28	316	313	233	80	3	213	211	143	68	2
29	429	426	321	105	3	251	248	160	88	3
30	461	456	316	140	5	257	256	152	104	1
31	435	423	260	163	12	270	263	162	101	7
32	398	388	241	147	10	235	226	117	109	9
33	398	385	241	144	13	261	248	144	104	13
34	402	380	233	147	22	240	224	117	107	16
35	351	330	209	121	21	272	237	136	101	35
36	377	346	229	117	31	230	192	113	79	38
37	359	310	217	93	49	234	182	103	79	52
38	338	272	185	87	66	248	193	128	65	55
39	334	271	194	77	63	246	178	109	69	68
40	305	243	180	63	62	219	149	90	59	70
41	345	269	191	78	76	252	179	112	67	73
42	263	191	143	48	72	199	139	95	44	60
43	305	210	148	62	95	215	137	98	39	78
44	323	214	160	54	109	205	140	113	27	65
45	324	187	137	50	137	242	162	126	36	80
46	385	228	176	52	157	265	150	110	40	115
47	340	182	141	41	158	236	147	119	28	89
48	405	227	178	49	178	281	169	125	44	112
49	357	173	134	39	184	247	127	93	34	120
50	364	157	117	40	207	272	133	103	30	139
51	405	169	143	26	236	220	109	84	25	111
52	418	180	150	30	238	231	122	98	24	109
53	399	149	115	34	250	197	96	80	16	101
54	390	132	109	23	258	200	98	81	17	102
55	357	131	108	23	226	189	84	67	17	105
56	372	131	116	15	241	213	100	89	11	113
57	362	139	123	16	223	220	93	81	12	127
58	331	112	100	12	219	214	94	84	10	120
59	376	114	96	18	262	231	79	70	9	152
60	359	115	91	24	244	223	99	88	11	124
61	334	106	89	17	228	290	115	106	9	175
62	180	51	46	5	129	138	60	54	6	78
63	161	52	44	8	109	103	35	31	4	68
64	175	52	45	7	123	124	43	39	4	81
65	163	39	35	4	124	116	32	31	1	84
66	148	36	34	2	112	76	26	26	-	50
67	106	22	20	2	84	113	31	30	1	82
68	107	15	15	-	92	94	17	17	-	77
69	104	11	11	-	93	77	16	15	1	61
70	102	22	22	-	80	86	14	13	1	72
71	95	18	18	-	77	99	19	19	-	80
72	113	11	11	-	102	91	14	14	-	77
73	103	15	15	-	88	103	12	11	1	91
74	96	8	8	-	88	88	20	18	2	68
75	82	11	10	1	71	100	18	18	-	82
76	79	6	6	-	73	99	11	11	-	88
77	66	6	5	1	60	78	7	7	-	71
78	73	9	9	-	64	89	7	7	-	82
79	89	7	7	-	82	61	4	4	-	57
80	97	7	7	-	90	91	9	9	-	82
81	96	5	5	-	91	107	10	9	1	97
82	95	12	12	-	83	82	10	10	-	72
83	63	3	3	-	60	68	8	8	-	60
84	41	-	-	-	41	35	5	5	-	30
85	38	2	2	-	36	33	2	2	-	31
86	31	2	2	-	29	22	1	1	-	21
87	25	-	-	-	25	17	1	1	-	16
88	14	-	-	-	14	14	-	-	-	14
89	10	1	1	-	9	3	-	-	-	3
90	10	-	-	-	10	2	-	-	-	2
91	2	-	-	-	2	4	-	-	-	4
92	4	-	-	-	4	7	5	5	-	2
93	3	-	-	-	3	1	-	-	-	1
94	1	-	-	-	1	-	-	-	-	-
95	1	-	-	-	1	-	-	-	-	-
96	1	-	-	-	1	1	-	-	-	1
97	2	-	-	-	2	1	-	-	-	1
98歳以上	2	-	-	-	2	-	-	-	-	-

注: 複数の診療科に従事している場合の主として従事する診療科と、1診療科のみに従事している場合の診療科である。

統計表 14 医師・歯科医師・薬剤師数, 施設・業務の種別・性・従業地による都道府県—18大都市・中核市(再掲)別 (2-1)

平成20(2008)年12月31日現在

	医師数(人)				歯科医師数(人)				薬剤師数(人)			
	総数	(再掲) 医療施設 の従事者	男	女	総数	(再掲) 医療施設 の従事者	男	女	総数	(再掲) 薬局・医療施設 の従事者	男	女
全 国	286 699	271 897	222 784	49 113	99 426	96 674	77 391	19 283	267 751	186 052	61 428	124 624
北 海 道	12 447	11 830	10 297	1 533	4 409	4 261	3 660	601	10 448	7 915	3 891	4 024
青 森	2 563	2 428	2 123	305	789	759	605	154	1 882	1 546	690	856
岩 手	2 594	2 410	2 099	311	1 026	978	769	209	2 117	1 724	702	1 022
宮 城	5 106	4 787	4 027	760	1 745	1 686	1 307	379	4 871	3 447	1 344	2 103
秋 田	2 307	2 180	1 863	317	637	619	517	102	1 891	1 552	647	905
山 形	2 499	2 322	1 989	333	672	651	531	120	1 814	1 394	618	776
福 島	3 905	3 760	3 220	540	1 423	1 376	1 134	242	3 365	2 686	1 165	1 521
茨 城	4 805	4 555	3 746	809	1 853	1 824	1 436	388	6 158	4 062	1 382	2 680
栃 木	4 246	4 033	3 287	746	1 311	1 291	1 026	265	3 520	2 537	944	1 593
群 馬	4 187	4 026	3 347	679	1 329	1 309	1 059	250	3 199	2 428	894	1 534
埼 玉	10 393	9 954	8 179	1 775	4 812	4 735	3 724	1 011	12 719	9 112	2 820	6 292
千 葉	10 228	9 855	8 009	1 846	4 930	4 784	3 679	1 105	12 227	8 714	2 334	6 380
東 京	38 079	35 616	26 575	9 041	15 620	15 139	11 269	3 870	42 535	23 289	5 956	17 333
神 奈 川	16 792	16 168	12 788	3 380	6 869	6 706	5 160	1 546	17 650	13 470	3 328	10 142
新 潟	4 482	4 169	3 563	606	2 111	2 008	1 519	489	3 932	3 095	1 269	1 826
富 山	2 642	2 462	2 059	403	648	613	501	112	3 048	1 479	502	977
石 川	3 028	2 844	2 435	409	638	619	531	88	2 505	1 614	561	1 053
福 井	1 851	1 758	1 493	265	407	402	335	67	1 286	883	339	544
山 梨	1 845	1 774	1 516	258	547	544	432	112	1 476	1 159	431	728
長 野	4 451	4 264	3 602	662	1 642	1 573	1 282	291	4 019	3 132	1 195	1 937
岐 阜	3 869	3 734	3 122	612	1 533	1 495	1 269	226	3 703	2 736	1 245	1 491
静 岡	6 993	6 702	5 709	993	2 330	2 281	1 901	380	7 697	5 194	2 085	3 109
愛 知	14 420	13 574	10 905	2 669	5 189	5 060	4 257	803	12 716	9 518	4 093	5 425
三 重	3 580	3 422	2 931	491	1 136	1 116	950	166	2 964	2 344	938	1 406
滋 賀	2 900	2 748	2 291	457	776	760	626	134	2 697	1 898	644	1 254
京 都	7 756	7 340	5 867	1 473	1 803	1 769	1 485	284	5 823	3 484	1 044	2 440
大 阪	22 650	21 422	17 317	4 105	7 668	7 486	6 120	1 366	23 288	14 134	3 635	10 499
兵 庫	12 313	11 688	9 673	2 015	3 747	3 655	3 124	531	13 237	9 547	2 024	7 523
奈 良	3 018	2 907	2 426	481	924	910	764	146	2 734	1 893	467	1 426
和 歌 山	2 720	2 601	2 188	413	726	711	597	114	2 101	1 386	396	990
鳥 取	1 711	1 585	1 325	260	368	353	286	67	1 054	845	314	531
島 根	1 911	1 801	1 491	310	400	389	323	66	1 143	930	436	494
岡 山	5 317	5 048	4 182	866	1 672	1 623	1 265	358	3 719	2 743	864	1 879
広 島	6 864	6 524	5 471	1 053	2 337	2 274	1 802	472	6 119	4 696	1 421	3 275
山 口	3 630	3 392	2 913	479	960	944	802	142	3 045	2 408	860	1 548
徳 島	2 377	2 204	1 759	445	813	777	584	193	2 574	1 467	346	1 121
香 川	2 590	2 470	2 016	454	685	671	549	122	2 138	1 555	506	1 049
愛 媛	3 519	3 384	2 895	489	924	908	789	119	2 568	1 995	687	1 308
高 知	2 184	2 100	1 719	381	481	472	393	79	1 580	1 286	380	906
福 岡	14 310	13 557	11 317	2 240	5 018	4 804	3 808	996	10 097	7 914	2 832	5 082
佐 賀	2 154	2 051	1 679	372	601	588	502	86	1 733	1 395	635	760
長 崎	4 007	3 806	3 248	558	1 198	1 162	946	216	2 699	2 125	867	1 258
熊 本	4 706	4 450	3 793	657	1 256	1 228	988	240	3 247	2 380	889	1 491
大 分	2 975	2 839	2 388	451	741	719	620	99	1 998	1 640	612	1 028
宮 崎	2 602	2 470	2 116	354	702	689	578	111	1 757	1 397	573	824
鹿 児 島	4 058	3 876	3 331	545	1 218	1 168	967	201	2 755	2 305	1 016	1 289
沖 縄	3 115	3 007	2 495	512	802	785	620	165	1 903	1 599	607	992

統計表 14 医師・歯科医師・薬剤師数, 施設・業務の種別・性・従業地による都道府県—18大都市・中核市(再掲)別 (2-2)

平成20(2008)年12月31日現在

	医師数(人)				歯科医師数(人)				薬剤師数(人)			
	総数	(再掲) 医療施設 の従事者	男	女	総数	(再掲) 医療施設 の従事者	男	女	総数	(再掲) 薬局・医療施設 の従事者	男	女
再掲												
18大都市												
東京都区部	30 355	28 241	20 849	7 392	12 629	12 207	8 960	3 247	33 567	16 779	4 330	12 449
札幌市	5 820	5 483	4 592	891	1 965	1 887	1 553	334	4 795	3 300	1 249	2 051
仙台市	3 348	3 107	2 551	556	1 081	1 027	764	263	3 046	1 873	584	1 289
さいたま市	1 887	1 831	1 497	334	892	876	693	183	2 895	1 699	396	1 303
千葉市	2 391	2 244	1 772	472	1 125	1 053	781	272	2 545	1 592	374	1 218
横浜市	6 929	6 685	5 179	1 506	3 072	3 009	2 274	735	7 002	5 391	1 179	4 212
川崎市	2 767	2 655	2 075	580	939	931	702	229	2 804	2 236	510	1 726
新潟市	2 165	1 983	1 626	357	1 155	1 071	764	307	1 769	1 276	458	818
静岡市	1 501	1 436	1 212	224	493	480	385	95	1 824	1 115	412	703
浜松市	1 971	1 870	1 533	337	556	537	444	93	1 396	1 056	454	602
名古屋市	6 332	5 875	4 593	1 282	2 208	2 115	1 764	351	5 438	3 494	1 395	2 099
名古屋市	5 840	5 480	4 279	1 201	1 180	1 157	957	200	4 088	2 238	635	1 603
大阪市	8 702	8 186	6 525	1 661	3 114	3 069	2 531	538	10 710	5 270	1 423	3 847
堺市	1 580	1 524	1 263	261	556	544	471	73	1 448	1 137	331	806
神戸市	4 443	4 149	3 365	784	1 202	1 176	982	194	4 942	3 112	556	2 556
広島市	3 156	2 946	2 393	553	1 177	1 131	862	269	2 656	1 924	533	1 391
北九州市	3 205	2 967	2 506	461	1 137	1 061	874	187	2 025	1 765	695	1 070
福岡市	5 067	4 755	3 853	902	1 928	1 832	1 370	462	3 692	2 429	674	1 755
再掲												
中核市												
旭川市	1 258	1 210	1 032	178	277	269	240	29	761	601	335	266
函館市	796	762	684	78	196	185	161	24	645	528	261	267
青森市	604	568	503	65	194	187	150	37	566	406	161	245
盛岡市	1 218	1 111	923	188	494	459	349	110	798	605	209	396
秋田市	1 125	1 056	850	206	234	220	175	45	791	554	189	365
郡山市	864	852	702	150	424	392	315	77	763	506	190	316
いわき市	594	575	515	60	207	203	171	32	652	566	241	325
宇都宮市	945	913	764	149	410	401	314	87	1 044	693	212	481
川越市	756	741	568	173	258	253	196	57	910	585	175	410
船橋市	786	760	611	149	408	401	313	88	1 387	877	194	683
柏市	802	780	657	123	283	281	222	59	814	634	139	495
横須賀市	767	742	621	121	567	524	399	125	713	610	195	415
相模原市	1 630	1 573	1 228	345	435	429	346	83	1 510	1 119	324	795
富山市	1 392	1 279	1 051	228	287	270	214	56	1 735	691	201	490
金沢市	1 654	1 549	1 300	249	308	297	256	41	1 481	773	229	544
長野市	808	761	666	95	279	276	217	59	758	596	195	401
岐阜市	1 415	1 346	1 093	253	370	360	303	57	1 350	858	359	499
豊橋市	706	683	575	108	267	266	225	41	632	513	221	292
豊田市	621	586	478	108	243	241	204	37	553	486	199	287
岡崎市	511	465	385	80	238	233	202	31	587	419	169	250
高槻市	1 184	1 119	900	219	203	198	165	33	1 130	645	121	524
東大阪市	861	840	696	144	385	384	316	68	813	626	201	425
姫路市	1 047	1 013	871	142	365	360	316	44	1 050	838	206	632
西宮市	1 448	1 340	1 054	286	357	334	285	49	1 260	856	110	746
奈良市	790	760	641	119	285	278	227	51	767	545	107	438
和歌山市	1 489	1 415	1 139	276	317	307	255	52	1 086	669	148	521
岡山市	2 627	2 490	2 014	476	886	849	640	209	1 920	1 199	342	857
倉敷市	1 509	1 439	1 205	234	335	329	255	74	777	676	180	496
福山市	956	922	797	125	312	307	255	52	1 112	770	182	588
下関市	724	693	595	98	216	212	180	32	507	438	155	283
高松市	1 089	1 037	844	193	318	314	254	60	980	667	189	478
松山市	1 409	1 365	1 148	217	336	331	287	44	1 086	782	224	558
高知市	1 133	1 097	895	202	252	244	192	52	944	724	171	553
久留米市	1 663	1 599	1 288	311	303	293	231	62	755	587	210	377
長崎市	1 870	1 732	1 437	295	613	585	446	139	1 285	917	324	593
熊本市	2 653	2 498	2 065	433	596	576	446	130	1 763	1 120	323	797
大分市	1 116	1 063	865	198	304	295	249	46	919	698	208	490
宮崎市	916	861	731	130	265	257	217	40	734	551	165	386
鹿児島市	2 154	2 046	1 678	368	647	603	481	122	1 287	971	322	649

統計表 15 人口10万対医師・歯科医師・薬剤師数, 施設・業務の種別・性・
従業地による都道府県-18大都市・中核市(再掲)別

(2-1)

平成20(2008)年12月31日現在

	人口10万対(人)											
	医師				歯科医師				薬剤師			
	総数	(再掲) 医療施設 の従事者	男	女	総数	(再掲) 医療施設 の従事者	男	女	総数	(再掲) 薬局・医療施設 の従事者	男	女
全 国	224.5	212.9	174.5	38.5	77.9	75.7	60.6	15.1	209.7	145.7	48.1	97.6
北 海 道	224.9	213.7	186.0	27.7	79.7	77.0	66.1	10.9	188.8	143.0	70.3	72.7
青 森	184.1	174.4	152.5	21.9	56.7	54.5	43.5	11.1	135.2	111.1	49.6	61.5
岩 手	191.9	178.3	155.3	23.0	75.9	72.3	56.9	15.5	156.6	127.5	51.9	75.6
宮 城	218.2	204.6	172.1	32.5	74.6	72.1	55.9	16.2	208.2	147.3	57.4	89.9
秋 田	208.2	196.8	168.1	28.6	57.5	55.9	46.7	9.2	170.7	140.1	58.4	81.7
山 形	210.4	195.5	167.4	28.0	56.6	54.8	44.7	10.1	152.7	117.3	52.0	65.3
福 島	190.3	183.2	156.9	26.3	69.3	67.1	55.3	11.8	164.0	130.9	56.8	74.1
茨 城	162.1	153.7	126.4	27.3	62.5	61.5	48.4	13.1	207.8	137.0	46.6	90.4
栃 木	211.1	200.5	163.5	37.1	65.2	64.2	51.0	13.2	175.0	126.2	46.9	79.2
群 馬	208.1	200.1	166.4	33.7	66.1	65.1	52.6	12.4	159.0	120.7	44.4	76.2
埼 玉	146.1	139.9	115.0	25.0	67.7	66.6	52.4	14.2	178.8	128.1	39.6	88.5
千 葉	167.1	161.0	130.8	30.2	80.5	78.1	60.1	18.0	199.7	142.3	38.1	104.2
東 京	296.6	277.4	207.0	70.4	121.7	117.9	87.8	30.1	331.3	181.4	46.4	135.0
神 奈 川	188.3	181.3	143.4	37.9	77.0	75.2	57.9	17.3	197.9	151.1	37.3	113.7
新 潟	187.5	174.4	149.0	25.3	88.3	84.0	63.5	20.5	164.5	129.4	53.1	76.4
富 山	240.0	223.6	187.0	36.6	58.9	55.7	45.5	10.2	276.8	134.3	45.6	88.7
石 川	259.2	243.5	208.5	35.0	54.6	53.0	45.5	7.5	214.5	138.2	48.0	90.2
福 井	228.0	216.5	183.9	32.6	50.1	49.5	41.3	8.3	158.4	108.7	41.7	67.0
山 梨	211.8	203.7	174.1	29.6	62.8	62.5	49.6	12.9	169.5	133.1	49.5	83.6
長 野	205.0	196.4	165.9	30.5	75.6	72.5	59.1	13.4	185.1	144.3	55.0	89.2
岐 阜	184.2	177.8	148.7	29.1	73.0	71.2	60.4	10.8	176.3	130.3	59.3	71.0
静 岡	184.0	176.4	150.2	26.1	61.3	60.0	50.0	10.0	202.6	136.7	54.9	81.8
愛 知	194.8	183.4	147.3	36.1	70.1	68.4	57.5	10.8	171.8	128.6	55.3	73.3
三 重	190.9	182.5	156.3	26.2	60.6	59.5	50.7	8.9	158.1	125.0	50.0	75.0
滋 賀	206.8	196.0	163.4	32.6	55.3	54.2	44.7	9.6	192.4	135.4	45.9	89.4
京 都	295.0	279.2	223.2	56.0	68.6	67.3	56.5	10.8	221.5	132.5	39.7	92.8
大 阪	257.2	243.3	196.7	46.6	87.1	85.0	69.5	15.5	264.5	160.5	41.3	119.2
兵 庫	220.4	209.2	173.2	36.1	67.1	65.4	55.9	9.5	237.0	170.9	36.2	134.7
奈 良	215.0	207.1	172.8	34.3	65.8	64.8	54.4	10.4	194.7	134.8	33.3	101.6
和 歌 山	268.8	257.0	216.2	40.8	71.7	70.3	59.0	11.3	207.6	137.0	39.1	97.8
鳥 取	287.6	266.4	222.7	43.7	61.8	59.3	48.1	11.3	177.1	142.0	52.8	89.2
島 根	263.6	248.4	205.7	42.8	55.2	53.7	44.6	9.1	157.7	128.3	60.1	68.1
岡 山	272.9	259.1	214.7	44.5	85.8	83.3	64.9	18.4	190.9	140.8	44.4	96.5
広 島	239.2	227.4	190.7	36.7	81.5	79.3	62.8	16.5	213.3	163.7	49.5	114.2
山 口	248.1	231.9	199.1	32.7	65.6	64.5	54.8	9.7	208.1	164.6	58.8	105.8
徳 島	299.4	277.6	221.5	56.0	102.4	97.9	73.6	24.3	324.2	184.8	43.6	141.2
香 川	258.2	246.3	201.0	45.3	68.3	66.9	54.7	12.2	213.2	155.0	50.4	104.6
愛 媛	243.7	234.3	200.5	33.9	64.0	62.9	54.6	8.2	177.8	138.2	47.6	90.6
高 知	282.5	271.7	222.4	49.3	62.2	61.1	50.8	10.2	204.4	166.4	49.2	117.2
福 岡	283.1	268.2	223.9	44.3	99.3	95.1	75.3	19.7	199.8	156.6	56.0	100.6
佐 賀	251.6	239.6	196.1	43.5	70.2	68.7	58.6	10.0	202.5	163.0	74.2	88.8
長 崎	278.3	264.3	225.6	38.8	83.2	80.7	65.7	15.0	187.4	147.6	60.2	87.4
熊 本	258.4	244.4	208.3	36.1	69.0	67.4	54.3	13.2	178.3	130.7	48.8	81.9
大 分	247.9	236.6	199.0	37.6	61.8	59.9	51.7	8.3	166.5	136.7	51.0	85.7
宮 崎	229.0	217.4	186.3	31.2	61.8	60.7	50.9	9.8	154.7	123.0	50.4	72.5
鹿 児 島	236.3	225.7	194.0	31.7	70.9	68.0	56.3	11.7	160.5	134.2	59.2	75.1
沖 縄	226.4	218.5	181.3	37.2	58.3	57.0	45.1	12.0	138.3	116.2	44.1	72.1

統計表 15 人口10万対医師・歯科医師・薬剤師数, 施設・業務の種別・性・
従業地による都道府県－18大都市・中核市(再掲)別

(2-2)

平成20(2008)年12月31日現在

	人口10万対(人)											
	医師				歯科医師				薬剤師			
	総数	(再掲) 医療施設 の従事者	男	女	総数	(再掲) 医療施設 の従事者	男	女	総数	(再掲) 薬局・医療施設 の従事者	男	女
再掲												
18大都市												
東京都区部	347.5	323.3	238.7	84.6	144.6	139.7	102.6	37.2	384.2	192.1	49.6	142.5
札幌市	308.8	290.9	243.6	47.3	104.2	100.1	82.4	17.7	254.4	175.1	66.3	108.8
仙台市	324.7	301.4	247.4	53.9	104.8	99.6	74.1	25.5	295.4	181.7	56.6	125.0
さいたま市	157.1	152.5	124.6	27.8	74.3	72.9	57.7	15.2	241.0	141.5	33.0	108.5
千葉市	252.5	237.0	187.1	49.8	118.8	111.2	82.5	28.7	268.7	168.1	39.5	128.6
横浜市	189.8	183.1	141.9	41.2	84.1	82.4	62.3	20.1	191.8	147.7	32.3	115.4
川崎市	199.1	191.0	149.3	41.7	67.6	67.0	50.5	16.5	201.7	160.9	36.7	124.2
新潟市	266.6	244.2	200.2	44.0	142.2	131.9	94.1	37.8	217.9	157.1	56.4	100.7
静岡市	211.4	202.3	170.7	31.5	69.4	67.6	54.2	13.4	256.9	157.0	58.0	99.0
浜松市	242.4	230.0	188.6	41.5	68.4	66.1	54.6	11.4	171.7	129.9	55.8	74.0
名古屋市	281.7	261.3	204.3	57.0	98.2	94.1	78.5	15.6	241.9	155.4	62.1	93.4
京都市	398.1	373.6	291.7	81.9	80.4	78.9	65.2	13.6	278.7	152.6	43.3	109.3
大阪市	328.1	308.7	246.0	62.6	117.4	115.7	95.4	20.3	403.8	198.7	53.7	145.1
堺市	189.0	182.3	151.1	31.2	66.5	65.1	56.3	8.7	173.2	136.0	39.6	96.4
神戸市	289.8	270.6	219.5	51.1	78.4	76.7	64.1	12.7	322.4	203.0	36.3	166.7
広島市	270.4	252.4	205.1	47.4	100.9	96.9	73.9	23.1	227.6	164.9	45.7	119.2
北九州市	325.4	301.2	254.4	46.8	115.4	107.7	88.7	19.0	205.6	179.2	70.6	108.6
福岡市	352.4	330.7	267.9	62.7	134.1	127.4	95.3	32.1	256.7	168.9	46.9	122.0
再掲												
中核市												
旭川市	353.4	339.9	289.9	50.0	77.8	75.6	67.4	8.1	213.8	168.8	94.1	74.7
函館市	277.4	265.5	238.3	27.2	68.3	64.5	56.1	8.4	224.7	184.0	90.9	93.0
青森市	198.7	186.8	165.5	21.4	63.8	61.5	49.3	12.2	186.2	133.6	53.0	80.6
盛岡市	407.4	371.6	308.7	62.9	165.2	153.5	116.7	36.8	266.9	202.3	69.9	132.4
秋田市	344.0	322.9	259.9	63.0	71.6	67.3	53.5	13.8	241.9	169.4	57.8	111.6
郡山市	254.9	251.3	207.1	44.2	125.1	115.6	92.9	22.7	225.1	149.3	56.0	93.2
いわき市	170.7	165.2	148.0	17.2	59.5	58.3	49.1	9.2	187.4	162.6	69.3	93.4
宇都宮市	185.7	179.4	150.1	29.3	80.6	78.8	61.7	17.1	205.1	136.1	41.7	94.5
川越市	223.7	219.2	168.0	51.2	76.3	74.9	58.0	16.9	269.2	173.1	51.8	121.3
船橋市	132.8	128.4	103.2	25.2	68.9	67.7	52.9	14.9	234.3	148.1	32.8	115.4
柏市	204.6	199.0	167.6	31.4	72.2	71.7	56.6	15.1	207.7	161.7	35.5	126.3
横須賀市	182.2	176.2	147.5	28.7	134.7	124.5	94.8	29.7	169.4	144.9	46.3	98.6
相模原市	229.9	221.9	173.2	48.7	61.4	60.5	48.8	11.7	213.0	157.8	45.7	112.1
富山市	330.6	303.8	249.6	54.2	68.2	64.1	50.8	13.3	412.1	164.1	47.7	116.4
金沢市	362.7	339.7	285.1	54.6	67.5	65.1	56.1	9.0	324.8	169.5	50.2	119.3
長野市	214.3	201.9	176.7	25.2	74.0	73.2	57.6	15.6	201.1	158.1	51.7	106.4
岐阜市	343.4	326.7	265.3	61.4	89.8	87.4	73.5	13.8	327.7	208.3	87.1	121.1
豊橋市	186.8	180.7	152.1	28.6	70.6	70.4	59.5	10.8	167.2	135.7	58.5	77.2
豊田市	146.5	138.2	112.7	25.5	57.3	56.8	48.1	8.7	130.4	114.6	46.9	67.7
岡崎市	136.6	124.3	102.9	21.4	63.6	62.3	54.0	8.3	157.0	112.0	45.2	66.8
高槻市	334.5	316.1	254.2	61.9	57.3	55.9	46.6	9.3	319.2	182.2	34.2	148.0
東大阪市	169.8	165.7	137.3	28.4	75.9	75.7	62.3	13.4	160.4	123.5	39.6	83.8
姫路市	195.0	188.6	162.2	26.4	68.0	67.0	58.8	8.2	195.5	156.1	38.4	117.7
西宮市	302.3	279.7	220.0	59.7	74.5	69.7	59.5	10.2	263.0	178.7	23.0	155.7
奈良市	215.8	207.7	175.1	32.5	77.9	76.0	62.0	13.9	209.6	148.9	29.2	119.7
和歌山市	401.3	381.4	307.0	74.4	85.4	82.7	68.7	14.0	292.7	180.3	39.9	140.4
岡山市	374.2	354.7	286.9	67.8	126.2	120.9	91.2	29.8	273.5	170.8	48.7	122.1
倉敷市	319.0	304.2	254.8	49.5	70.8	69.6	53.9	15.6	164.3	142.9	38.1	104.9
福山市	207.4	200.0	172.9	27.1	67.7	66.6	55.3	11.3	241.2	167.0	39.5	127.5
下関市	254.9	244.0	209.5	34.5	76.1	74.6	63.4	11.3	178.5	154.2	54.6	99.6
高松市	260.5	248.1	201.9	46.2	76.1	75.1	60.8	14.4	234.4	159.6	45.2	114.4
松山市	273.6	265.0	222.9	42.1	65.2	64.3	55.7	8.5	210.9	151.8	43.5	108.3
高知市	331.3	320.8	261.7	59.1	73.7	71.3	56.1	15.2	276.0	211.7	50.0	161.7
久留米市	545.2	524.3	422.3	102.0	99.3	96.1	75.7	20.3	247.5	192.5	68.9	123.6
長崎市	419.3	388.3	322.2	66.1	137.4	131.2	100.0	31.2	288.1	205.6	72.6	133.0
熊本市	395.4	372.3	307.7	64.5	88.8	85.8	66.5	19.4	262.7	166.9	48.1	118.8
大分市	238.0	226.7	184.4	42.2	64.8	62.9	53.1	9.8	195.9	148.8	44.3	104.5
宮崎市	248.2	233.3	198.1	35.2	71.8	69.6	58.8	10.8	198.9	149.3	44.7	104.6
鹿児島市	356.0	338.2	277.4	60.8	106.9	99.7	79.5	20.2	212.7	160.5	53.2	107.3

統計表 16 医療施設従事医師数, 診療科名(複数回答)・従業地による都道府県-18大都市・中核市(再掲)別

(6-1)

(単位:人)

平成20(2008)年12月31日現在

	医療施設 従事医師数	内科	呼吸器 内科	循環器 内科	消化器内 科(胃腸 内科)	腎臓内科	神経内科	糖尿病内 科(代謝 内科)	血液内科	皮膚科	アレル ギー科	リウマチ 科	感染症 内科	小児科
全 国	271 897	86 992	12 547	21 755	28 712	3 931	6 646	5 327	2 430	14 546	6 224	5 611	833	30 009
北 海 道	11 830	3 631	633	1 013	1 318	110	200	160	106	423	196	251	19	1 085
青 森	2 428	876	207	263	342	20	71	74	17	156	46	37	8	319
岩 手	2 410	772	170	221	304	12	99	40	28	118	69	50	4	211
宮 城	4 787	1 421	294	413	580	57	141	98	36	235	124	69	19	491
秋 田	2 180	700	111	190	290	30	45	40	21	81	51	26	8	203
山 形	2 322	732	93	147	274	20	71	39	12	119	43	35	2	227
福 島	3 760	1 435	217	374	580	55	100	69	25	188	83	78	6	495
茨 城	4 555	1 533	222	346	463	90	110	89	38	311	87	88	11	603
栃 木	4 033	1 321	222	387	439	87	120	89	62	239	137	123	20	520
群 馬	4 026	1 437	209	365	405	63	90	74	53	227	134	101	7	540
埼 玉	9 954	3 657	372	728	962	148	237	171	55	665	296	181	38	1 395
千 葉	9 855	3 055	375	698	953	97	203	189	76	627	251	154	27	1 232
東 京	35 616	10 304	1 384	2 471	3 044	717	780	815	409	2 504	804	631	168	3 725
神 奈 川	16 168	4 372	652	1 133	1 401	305	389	329	130	958	406	278	38	1 675
新 潟	4 169	1 458	175	217	393	83	131	73	43	195	136	70	14	460
富 山	2 462	903	100	173	228	40	41	49	13	111	50	40	7	246
石 川	2 844	878	106	209	253	44	73	57	35	129	27	71	4	244
福 井	1 758	538	93	147	201	19	42	31	18	94	44	58	5	239
山 梨	1 774	542	40	114	160	17	37	25	16	74	28	41	2	239
長 野	4 264	1 449	149	270	377	48	115	71	27	192	99	92	14	571
岐 阜	3 734	1 396	221	398	482	50	95	83	26	274	168	89	9	637
静 岡	6 702	1 901	262	449	675	81	148	94	49	302	153	134	20	774
愛 知	13 574	3 964	591	1 055	1 423	224	342	265	148	951	434	276	19	2 071
三 重	3 422	1 244	176	310	445	32	80	40	37	169	130	78	6	394
滋 賀	2 748	787	86	234	285	41	51	57	32	121	58	46	6	398
京 都	7 340	2 070	225	529	722	89	217	173	73	402	126	117	28	702
大 阪	21 422	6 732	704	1 545	2 012	249	472	379	181	1 141	367	392	41	2 182
兵 庫	11 688	3 673	411	980	1 143	123	268	210	82	553	191	278	18	1 190
奈 良	2 907	1 082	107	196	282	25	65	36	27	137	64	43	4	356
和 歌 山	2 601	1 025	196	284	396	58	57	80	25	109	80	35	16	296
鳥 取	1 585	495	90	129	161	15	74	28	6	67	37	28	5	209
島 根	1 801	592	61	132	219	15	94	32	18	93	32	40	2	233
岡 山	5 048	1 602	257	344	506	66	123	103	52	207	125	128	15	604
広 島	6 524	2 361	391	583	865	64	169	117	26	275	179	124	19	582
山 口	3 392	1 159	186	373	438	39	94	66	38	157	82	80	11	269
徳 島	2 204	948	181	259	293	29	67	49	22	107	41	56	9	302
香 川	2 470	839	80	240	283	22	46	39	13	98	34	83	6	225
愛 媛	3 384	1 125	158	306	378	28	50	53	30	129	61	106	10	278
高 知	2 100	810	124	219	270	26	75	46	12	92	29	40	6	165
福 岡	13 557	4 121	707	1 218	1 588	241	305	275	124	509	255	364	41	1 202
佐 賀	2 051	723	118	173	264	23	30	28	12	92	39	54	4	222
長 崎	3 806	1 346	287	342	491	56	81	70	34	189	84	91	39	342
熊 本	4 450	1 585	344	466	624	78	181	126	50	199	156	111	24	462
大 分	2 839	1 024	260	337	405	52	92	92	28	95	76	92	6	274
宮 崎	2 470	931	129	202	296	31	48	46	18	95	41	76	11	208
鹿 児 島	3 876	1 489	214	383	539	56	179	61	25	154	38	145	19	379
沖 縄	3 007	954	157	190	260	56	48	97	22	183	33	31	18	333

注:1) 2つ以上の診療科に従事している場合、各々の科に重複計上している。

2) 心臓血管外科には循環器外科を含む。

統計表 16 医療施設従事医師数, 診療科名 (複数回答) ・従業地による都道府県-18大都市・中核市(再掲)別

(6-2)

平成20(2008)年12月31日現在

精神科	心療内科	外科	呼吸器 外科	心臓血管 ²⁾ 外科	乳腺外科	気管食 道外科	消化器外 科(胃腸外 科)	泌尿器科	肛門外科	脳神経 外科	整形外科	形成外科	美容外科	眼科	耳鼻いん こう科
14 977	5 158	28 717	1 986	3 372	1 979	1 077	7 317	8 308	4 510	7 142	24 085	3 331	871	12 960	9 286
771	229	1 124	64	210	69	55	217	424	166	424	1 036	126	28	503	422
143	54	332	21	39	14	16	69	105	51	54	258	25	3	96	84
124	37	327	17	31	14	7	40	104	41	93	220	31	4	105	69
251	73	521	42	59	35	14	104	168	70	109	386	62	14	212	150
155	50	254	17	25	6	6	26	83	32	58	188	14	2	92	63
152	48	264	17	33	21	12	42	83	43	64	232	21	4	109	78
234	101	452	26	51	16	7	64	134	69	104	397	48	7	171	135
233	64	579	43	66	47	14	156	154	80	154	454	63	14	221	159
197	61	431	34	29	33	19	131	118	88	89	352	43	10	155	135
228	94	479	28	41	33	15	135	151	80	100	391	27	12	162	111
560	189	1 094	57	118	65	34	250	286	168	292	860	142	36	543	365
577	159	1 167	88	111	92	21	299	303	178	254	879	122	24	513	325
1 848	632	2 853	250	435	315	164	982	941	456	772	2 475	619	247	1 954	1 311
870	298	1 413	118	183	100	53	442	459	208	399	1 332	224	61	835	585
230	52	337	32	45	25	8	87	98	51	137	348	28	7	180	131
129	30	215	23	28	14	25	62	66	37	70	241	16	3	105	87
147	25	251	27	41	26	7	115	91	53	85	267	48	16	121	92
87	22	208	14	24	11	5	86	59	44	50	188	18	4	73	75
91	19	189	11	30	30	22	54	60	25	58	180	17	5	91	57
231	87	490	30	44	24	14	83	118	37	115	369	67	13	186	112
167	74	477	18	35	27	25	57	141	79	110	370	22	1	185	146
320	102	708	57	100	29	31	170	227	121	215	596	78	12	312	235
660	207	1 405	89	199	85	66	331	415	220	333	1 155	142	22	743	554
211	89	431	27	38	19	18	80	101	97	78	324	15	4	146	124
113	37	270	35	24	22	3	48	75	39	77	240	25	1	126	89
330	91	729	58	83	44	21	177	236	106	135	627	71	18	310	272
1 015	347	2 222	131	245	145	61	557	713	270	586	1 956	312	76	1 177	772
551	216	1 407	70	133	56	13	343	317	180	283	1 108	144	35	634	406
145	42	338	10	36	39	29	89	79	85	87	295	28	6	147	109
104	54	277	18	34	23	5	83	70	74	100	242	16	3	107	74
99	22	153	15	18	12	3	40	43	20	36	147	14	3	67	50
112	43	166	11	16	9	4	28	68	21	37	167	20	2	67	53
281	107	526	29	77	47	17	149	119	69	148	397	65	12	207	164
388	119	850	47	75	44	23	146	168	137	171	651	48	14	271	215
222	76	436	31	43	26	13	97	120	86	111	317	30	11	135	116
136	62	298	21	24	19	19	37	76	37	58	234	29	7	98	73
134	64	275	21	21	15	4	57	87	38	73	256	26	4	109	97
170	46	395	22	50	31	16	91	124	54	107	336	45	9	155	123
142	63	270	18	33	12	6	57	74	47	67	204	26	7	82	59
801	350	1 380	118	164	116	62	401	341	226	311	1 189	173	51	563	369
163	39	230	10	30	12	10	75	59	33	52	215	20	5	85	69
227	90	503	34	44	29	13	151	122	105	78	396	48	15	156	123
304	82	474	32	49	35	32	172	152	120	92	466	67	7	162	118
179	105	369	28	31	26	28	126	76	78	72	252	33	9	105	68
193	72	333	16	31	15	8	92	84	61	57	256	16	7	114	67
284	96	503	43	47	26	20	153	127	92	118	371	30	7	152	103
268	139	312	18	49	26	9	66	89	38	69	265	27	9	118	92

統計表 16 医療施設従事医師数, 診療科名 (複数回答)・従業地による都道府県-18大都市・中核市(再掲)別

(6-3)

(単位:人)

平成20(2008)年12月31日現在

	医療施設 従事医師数	内科	呼吸器 内科	循環器 内科	消化器内 科(胃腸 内科)	腎臓内科	神経内科	糖尿病内 科(代謝 内科)	血液内科	皮膚科	アレル ギー科	リウマチ 科	感染症 内科	小児科
再掲														
18大都市														
東京都区部	28 241	8 005	1 077	1 950	2 463	591	586	687	357	2 016	622	510	152	2 771
札幌市	5 483	1 423	290	439	526	67	103	91	70	194	90	110	10	364
仙台市	3 107	766	185	250	351	41	88	68	23	136	73	38	14	287
さいたま市	1 831	681	54	109	177	24	39	29	13	135	59	39	13	243
千葉市	2 244	517	93	140	207	18	38	41	24	91	52	35	10	210
横浜市	6 685	1 764	278	472	610	122	171	132	54	449	182	101	15	727
川崎市	2 655	697	104	157	200	53	46	54	21	145	63	51	5	239
新潟市	1 983	571	95	104	196	52	67	36	27	87	68	23	7	166
静岡市	1 436	365	43	96	126	16	50	14	14	48	37	39	2	199
浜松市	1 870	459	76	110	180	32	36	31	16	85	42	40	5	185
名古屋市	5 875	1 499	264	446	596	112	177	127	99	382	140	82	11	756
京都市	5 480	1 405	181	396	524	79	184	152	69	309	86	84	25	461
大阪市	8 186	2 646	258	542	840	90	162	152	64	480	141	168	21	782
堺市	1 524	566	65	98	146	25	35	17	8	77	27	34	3	129
神戸市	4 149	1 141	151	337	374	51	82	93	38	193	37	78	10	390
広島市	2 946	912	197	274	384	30	91	70	20	109	90	58	10	225
北九州市	2 967	892	144	264	342	45	63	65	25	111	41	95	9	244
福岡市	4 755	1 140	196	370	497	78	117	110	68	177	93	123	21	338
再掲														
中核市														
旭川市	1 210	299	67	99	155	10	20	33	20	45	23	20	2	116
函館市	762	213	69	96	111	8	18	9	5	42	16	20	3	59
青森市	568	186	70	79	92	5	28	10	5	35	7	8	1	85
盛岡市	1 111	262	70	94	112	6	48	25	24	51	29	22	2	73
秋田市	1 056	272	51	85	134	22	33	22	16	45	25	12	4	88
郡山市	852	233	43	75	104	7	27	18	8	45	22	15	-	95
いわき市	575	241	54	76	128	8	14	19	5	27	13	17	1	68
宇都宮市	913	358	64	97	114	23	23	22	13	54	33	35	3	120
川越市	741	154	27	43	59	28	18	16	9	35	10	21	2	96
船橋市	760	260	26	59	71	12	7	18	3	47	19	10	-	103
柏市	780	209	34	40	86	6	11	18	10	44	22	9	-	69
横須賀市	742	219	38	52	70	14	15	13	8	41	12	17	1	65
相模原市	1 573	347	53	91	131	33	41	31	13	79	56	39	10	152
富山市	1 279	432	36	88	107	31	21	24	10	56	34	20	4	116
金沢市	1 549	394	53	115	122	29	41	34	25	68	10	40	2	117
長野市	761	217	26	54	71	9	13	15	8	32	23	22	3	78
岐阜市	1 346	385	81	150	169	15	28	37	15	87	58	29	5	162
豊橋市	683	213	28	70	78	8	20	13	4	44	29	16	1	101
豊田市	586	166	27	43	74	11	11	11	5	48	22	31	2	90
岡崎市	465	152	23	36	52	10	5	8	3	28	13	15	-	83
高槻市	1 119	208	28	73	90	6	17	28	13	55	5	15	1	97
東大阪市	840	296	25	71	86	12	26	11	1	47	13	18	1	95
姫路市	1 013	296	38	90	88	3	42	15	1	32	10	28	1	75
西宮市	1 340	325	39	97	118	25	26	28	18	56	39	38	1	113
奈良市	760	283	27	63	71	9	27	11	4	37	23	9	1	82
和歌山市	1 415	439	97	138	211	38	35	49	19	62	40	17	5	118
岡山市	2 490	694	117	163	225	28	49	50	27	109	61	56	7	267
倉敷市	1 439	331	63	91	131	31	37	40	19	46	29	36	3	147
福山市	922	380	48	88	135	4	15	16	3	46	32	15	4	97
下関市	693	247	38	72	90	12	19	7	3	34	11	20	1	56
高松市	1 037	344	48	104	116	10	16	21	9	44	21	30	4	78
松山市	1 365	382	76	130	169	16	16	25	12	46	31	59	2	81
高知市	1 097	395	66	103	136	8	57	21	5	40	22	26	4	73
久留米市	1 599	387	80	156	146	52	26	40	17	62	14	22	6	150
長崎市	1 732	533	157	165	219	26	39	43	19	86	44	48	31	115
熊本市	2 498	693	173	259	307	49	114	79	41	98	79	48	15	215
大分市	1 063	359	122	144	170	28	46	46	16	40	45	39	1	106
宮崎市	861	349	48	76	99	6	22	20	4	28	16	32	2	59
鹿児島市	2 046	575	96	191	249	28	104	39	18	67	13	72	9	155

統計表 16 医療施設従事医師数, 診療科名 (複数回答)・従業地による都道府県-18大都市・中核市(再掲)別

(6-4)

平成20(2008)年12月31日現在

精神科	心療内科	外科	呼吸器 外科	心臓血管 ²⁾ 外科	乳腺外科	気管食 道外科	消化器外 科(胃腸外 科)	泌尿器科	肛門外科	脳神経 外科	整形外科	形成外科	美容外科	眼科	耳鼻いん こう科
1 258	501	2 234	190	348	241	137	771	755	347	579	1 920	523	226	1 588	1 062
321	124	399	42	109	39	37	120	161	57	165	397	67	19	233	185
143	43	275	28	44	24	4	75	93	35	63	227	48	13	144	100
88	42	202	7	25	14	1	36	61	33	49	153	32	13	113	76
114	40	238	24	24	28	4	85	67	28	60	161	32	10	107	77
367	116	542	42	72	32	26	178	194	89	167	523	98	27	333	241
113	34	177	31	33	18	12	96	67	25	64	225	32	2	152	117
96	19	118	19	26	14	5	52	46	21	58	152	18	3	94	72
72	22	125	12	30	6	6	19	39	27	33	118	21	7	59	57
97	19	175	17	44	6	3	55	61	32	47	147	19	2	83	64
289	97	576	42	74	54	19	171	173	81	125	438	50	11	339	230
218	75	460	46	67	28	16	130	182	64	95	423	62	17	221	202
238	123	886	52	91	64	35	212	293	109	205	725	157	66	462	327
111	46	166	10	10	8	1	36	49	15	28	155	12	4	81	48
216	66	443	25	50	16	5	118	118	49	90	370	61	15	216	132
178	66	326	23	42	23	14	75	65	55	67	273	17	6	124	95
136	44	295	31	34	35	25	79	76	42	68	276	36	8	130	91
241	111	396	50	66	44	15	145	120	58	98	401	69	33	210	129
53	10	76	6	24	8	4	36	49	27	34	102	10	1	49	47
35	9	72	4	13	3	-	7	29	16	26	68	15	6	34	18
44	13	63	3	9	1	1	7	26	14	15	55	4	2	22	18
54	18	100	11	20	9	5	28	34	11	38	90	17	4	54	40
80	30	88	11	18	4	6	17	37	16	31	77	8	2	51	28
51	30	88	7	11	1	1	5	28	11	29	67	18	2	38	31
32	13	77	3	4	2	1	13	22	15	15	77	6	-	26	20
52	18	106	11	8	6	8	32	24	27	20	103	14	5	43	36
46	7	44	7	9	7	2	30	19	9	22	49	9	2	35	19
61	9	81	5	6	5	2	21	20	14	16	87	10	4	44	25
49	7	89	12	5	4	3	34	22	10	17	52	16	2	37	32
29	13	87	5	2	12	2	9	22	15	24	71	4	1	34	29
87	29	145	8	18	11	2	38	41	11	39	131	27	18	79	46
74	12	90	12	21	10	22	34	36	15	36	107	6	2	46	46
86	19	106	16	27	20	3	58	45	25	42	122	19	12	56	37
48	10	72	6	9	4	3	31	17	14	25	66	10	4	37	23
61	24	123	8	19	13	9	37	57	35	44	127	7	-	66	52
43	17	73	7	19	2	5	3	20	11	16	53	10	3	31	25
41	25	64	5	5	3	1	18	24	25	10	66	6	-	25	21
16	4	38	6	6	4	4	9	6	5	8	54	6	3	29	20
59	10	81	7	17	9	2	27	29	13	33	91	17	-	66	29
46	24	102	5	9	6	2	12	26	6	25	97	9	-	47	31
41	26	137	7	16	2	-	23	20	15	42	87	13	3	57	39
63	19	140	11	16	7	-	58	33	25	30	103	14	1	81	58
42	17	90	2	3	3	1	15	21	15	21	88	7	4	53	32
50	29	104	11	20	15	3	53	38	35	52	117	9	2	61	41
164	46	214	15	45	23	9	71	56	29	77	181	36	7	100	81
51	25	116	9	23	19	4	46	39	18	40	102	21	3	62	55
48	10	152	9	7	6	-	28	31	34	32	100	18	6	40	30
41	24	73	3	11	4	-	16	22	15	21	61	5	5	24	21
53	21	122	6	10	8	3	29	41	21	30	109	8	3	50	43
65	22	122	10	23	12	4	34	51	22	42	114	20	6	62	52
69	46	148	11	20	7	5	33	39	24	44	111	20	6	39	31
96	61	184	14	33	13	8	56	34	29	43	95	21	5	50	35
102	40	193	24	24	20	5	92	65	51	30	190	21	8	76	63
137	29	195	14	40	20	15	76	79	51	53	217	35	5	86	64
84	55	122	9	10	6	8	37	28	33	26	91	19	6	33	26
52	32	101	6	12	7	2	36	25	25	16	87	10	6	39	23
132	43	201	31	33	11	10	85	71	34	60	159	22	6	93	50

統計表 16 医療施設従事医師数、診療科名（複数回答）・従業地による都道府県-18大都市・中核市（再掲）別

(6-5)

平成20(2008)年12月31日現在

(単位:人)

	小児外科	産婦人科	産科	婦人科	リハビリテー ション科	放射線科	麻酔科	病理 診断科	臨床 検査科	救急科	臨床 研修医	全科	その他	不詳
全 国	1 094	10 310	590	2 339	16 520	9 310	9 344	1 454	576	2 490	14 660	256	3 886	570
北 海 道	32	363	60	90	741	335	555	73	22	86	602	18	147	10
青 森	4	88	9	22	133	105	74	12	7	27	105	15	27	7
岩 手	7	99	3	17	159	46	81	16	8	14	122	2	22	-
宮 城	22	179	23	39	240	102	162	24	11	37	206	7	74	-
秋 田	9	95	3	9	98	47	56	12	11	7	128	2	30	-
山 形	4	101	-	17	94	48	64	19	4	11	130	1	18	-
福 島	19	134	7	51	230	104	112	17	2	24	162	8	34	7
茨 城	23	201	4	53	211	131	137	29	5	33	239	5	68	9
栃 木	19	195	4	22	211	131	176	16	18	42	263	4	57	2
群 馬	9	172	6	38	187	113	149	14	3	14	170	2	37	14
埼 玉	42	436	24	110	502	234	340	54	25	77	451	1	123	42
千 葉	45	412	20	87	502	217	288	58	22	115	522	14	155	13
東 京	160	1 368	85	425	1 140	914	1 153	247	100	388	2 404	29	943	97
神 奈 川	49	654	40	156	615	412	557	90	31	226	1 059	22	245	32
新 潟	14	156	10	37	194	132	106	20	9	33	133	8	28	2
富 山	11	95	3	13	151	72	78	15	7	21	103	3	55	3
石 川	15	114	4	14	156	93	79	12	7	23	155	1	47	13
福 井	6	74	1	13	130	69	56	5	1	31	103	5	10	2
山 梨	9	76	3	25	115	56	52	10	6	11	92	-	28	-
長 野	14	164	13	41	199	109	160	28	15	56	217	5	69	1
岐 阜	18	153	19	29	307	142	110	20	12	49	203	3	74	4
静 岡	24	251	31	58	386	161	211	45	13	43	334	5	103	26
愛 知	52	571	30	95	885	299	369	72	15	82	860	14	145	20
三 重	15	141	6	25	274	111	77	19	9	14	150	2	49	5
滋 賀	7	89	11	28	171	106	102	23	7	26	185	14	45	5
京 都	27	248	19	63	339	301	228	48	10	53	435	4	81	37
大 阪	87	766	47	220	1 415	987	733	96	42	249	1 166	3	236	61
兵 庫	34	442	21	92	880	474	394	54	15	81	590	4	121	20
奈 良	34	83	4	33	209	160	99	19	7	31	184	5	24	13
和 歌 山	9	96	1	22	220	218	83	9	4	21	148	-	24	9
鳥 取	7	63	1	12	89	49	63	5	1	8	56	2	18	7
島 根	4	70	1	16	107	60	71	10	4	15	92	3	27	1
岡 山	18	171	5	24	370	305	199	32	11	34	228	4	75	11
広 島	32	237	11	36	459	307	230	17	10	53	281	2	140	11
山 口	10	118	9	15	313	189	147	12	11	25	128	3	29	5
徳 島	9	88	1	24	243	119	82	7	4	9	82	2	18	1
香 川	10	91	-	15	223	105	107	15	8	19	118	1	27	9
愛 媛	10	124	3	22	284	164	135	17	6	34	143	1	31	5
高 知	8	56	1	17	192	103	78	11	5	18	81	1	23	4
福 岡	62	432	12	70	1 070	512	458	63	22	142	836	4	138	29
佐 賀	11	71	5	10	204	78	75	7	4	25	105	-	18	4
長 崎	13	145	4	21	367	155	122	16	13	21	151	3	36	9
熊 本	40	153	3	24	393	190	212	12	9	43	176	2	70	3
大 分	14	84	9	26	248	104	137	11	10	17	121	2	22	3
宮 崎	3	108	2	16	232	152	108	11	3	13	83	-	22	6
鹿 児 島	17	136	10	29	473	217	174	19	1	35	104	5	39	4
沖 縄	6	147	2	18	159	72	105	13	6	54	254	15	34	4

統計表 16 医療施設従事医師数，診療科名（複数回答）・従業地による都道府県-18大都市・中核市（再掲）別

(6-6)

平成20(2008)年12月31日現在

	小児外科	産婦人科	産科	婦人科	リハビリテー ション科	放射線科	麻酔科	病理 診断科	臨床 検査科	救急科	臨床 研修医	全科	その他	不詳
再掲														
18大都市														
東京都区部	128	1 088	77	364	827	765	958	207	84	273	2 058	10	824	60
札幌市	15	139	48	67	296	188	249	51	8	73	310	5	79	4
仙台市	17	128	9	15	136	75	102	20	9	31	132	7	59	-
さいたま市	10	78	3	16	99	57	61	7	1	12	96	-	15	4
千葉市	17	64	8	27	86	69	68	17	9	24	104	9	53	4
横浜市	17	278	22	67	249	162	249	37	12	77	400	20	111	14
川崎市	16	115	3	21	86	92	80	16	7	51	167	-	44	3
新潟市	7	76	7	24	80	66	54	11	3	29	65	-	11	1
静岡市	11	54	4	6	78	24	41	9	3	11	81	2	12	3
浜松市	6	74	21	15	121	49	76	15	5	20	119	2	41	5
名古屋市	23	250	8	39	297	135	169	37	6	33	361	6	84	7
京都市	16	178	17	45	223	242	177	43	10	40	358	4	65	33
大阪市	33	270	20	112	550	451	288	41	11	72	479	-	90	23
堺市	1	50	4	19	103	63	47	8	-	11	63	-	13	2
神戸市	14	141	13	33	241	146	154	17	7	48	250	-	50	9
広島市	16	124	2	6	197	128	117	8	4	44	161	-	122	7
北九州市	8	103	4	17	252	120	119	12	4	28	166	-	41	9
福岡市	26	161	4	31	273	155	161	27	13	64	367	-	43	3
再掲														
中核市														
旭川市	2	42	4	4	80	31	68	7	5	7	67	2	15	2
函館市	2	28	-	-	49	37	36	4	-	5	44	1	10	1
青森市	1	21	1	3	35	37	13	2	1	2	34	2	11	2
盛岡市	5	48	1	5	50	26	43	14	7	11	57	-	12	-
秋田市	5	47	-	-	39	31	28	6	8	7	61	-	24	-
郡山市	4	31	4	15	41	25	28	5	-	-	74	-	3	-
いわき市	2	18	-	11	57	20	14	2	-	7	11	1	17	3
宇都宮市	3	33	2	10	62	46	50	2	1	6	21	-	13	-
川越市	3	39	9	6	30	22	41	5	2	14	57	-	8	-
船橋市	1	41	1	5	44	14	21	4	2	10	33	-	12	-
柏市	3	30	-	8	21	28	18	7	2	3	56	4	19	1
横須賀市	1	15	4	13	42	19	28	3	-	13	48	2	8	4
相模原市	4	67	4	11	47	33	51	14	6	26	163	-	22	1
富山市	8	51	1	4	64	43	42	8	3	14	66	1	30	1
金沢市	5	63	2	7	74	59	53	7	5	13	92	-	32	11
長野市	1	32	-	7	38	17	31	3	1	6	44	4	12	-
岐阜市	7	51	11	7	92	51	53	10	7	26	83	-	26	-
豊橋市	1	26	3	6	44	15	20	3	2	1	36	-	7	-
豊田市	2	27	-	2	46	10	18	2	-	4	49	-	5	2
岡崎市	1	22	-	1	39	9	9	-	-	10	18	1	3	1
高槻市	5	46	1	5	57	31	37	10	4	29	121	-	9	-
東大阪市	2	41	3	11	76	44	20	3	-	16	35	-	6	4
姫路市	3	38	1	7	90	50	31	5	1	3	55	-	12	1
西宮市	5	45	4	9	90	50	42	9	3	22	96	-	19	3
奈良市	-	31	2	13	58	33	15	5	1	6	22	1	3	8
和歌山市	5	52	-	7	99	118	61	6	4	15	130	-	14	1
岡山市	9	102	2	12	151	141	121	16	5	14	122	2	30	7
倉敷市	6	40	3	9	94	94	49	15	6	16	82	-	38	2
福山市	6	34	3	11	68	48	38	1	2	6	23	-	3	-
下関市	2	19	-	1	68	26	29	5	1	2	47	1	6	1
高松市	3	41	-	10	89	29	46	5	2	3	33	1	9	2
松山市	4	46	-	15	112	62	57	6	4	9	78	-	11	-
高知市	4	25	1	13	102	42	49	6	3	18	39	-	15	1
久留米市	16	54	-	5	68	72	53	9	1	20	147	1	10	9
長崎市	4	63	1	9	157	71	70	8	13	6	76	-	21	1
熊本市	21	91	2	16	162	115	132	10	8	35	155	-	53	3
大分市	5	37	6	10	104	42	44	6	3	8	47	-	3	1
宮崎市	1	38	2	11	88	59	30	2	2	2	29	-	10	5
鹿児島市	16	80	7	15	184	95	117	17	1	29	85	-	33	4

統計表 17 医療施設従事歯科医師数,診療科名(複数回答)・
従業地による都道府県-18大都市・中核市(再掲)別

(2-1)

(単位:人)

平成20(2008)年12月31日現在

	医療施設従事 歯科医師数	歯科	矯正歯科	小児歯科	歯科口腔外科	臨床研修 歯科医	不詳
全 国	96 674	88 135	21 066	41 462	24 372	2 252	117
北 海 道	4 261	3 835	812	1 943	989	123	2
青 森	759	722	205	336	183	5	1
岩 手	978	880	223	335	149	22	1
宮 城	1 686	1 497	367	607	312	56	1
秋 田	619	587	183	314	226	5	3
山 形	651	610	82	184	118	6	1
福 島	1 376	1 253	242	374	260	45	3
茨 城	1 824	1 744	417	936	475	8	1
栃 木	1 291	1 198	340	634	417	16	1
群 馬	1 309	1 234	297	649	372	19	-
埼 玉	4 735	4 402	1 184	2 426	1 538	101	4
千 葉	4 784	4 243	1 183	2 220	1 626	156	1
東 京	15 139	13 645	3 207	5 632	4 393	386	27
神 奈 川	6 706	6 045	1 368	2 819	1 772	187	8
新 潟	2 008	1 721	397	725	454	92	-
富 山	613	556	115	229	145	9	-
石 川	619	575	126	226	144	10	-
福 井	402	373	78	162	85	3	-
山 梨	544	511	103	218	102	5	-
長 野	1 573	1 404	302	572	254	61	1
岐 阜	1 495	1 308	391	799	288	73	-
静 岡	2 281	2 154	475	866	450	5	4
愛 知	5 060	4 542	1 178	2 647	950	145	-
三 重	1 116	1 044	283	628	327	9	1
滋 賀	760	707	185	356	163	13	4
京 都	1 769	1 644	317	640	444	14	3
大 阪	7 486	6 927	1 379	3 020	1 648	183	17
兵 庫	3 655	3 415	822	1 548	871	39	5
奈 良	910	839	165	382	214	9	-
和 歌 山	711	660	119	251	120	11	1
鳥 取	353	321	90	137	111	6	-
島 根	389	355	80	118	91	9	-
岡 山	1 623	1 447	301	573	323	46	5
広 島	2 274	2 051	435	891	492	54	1
山 口	944	893	290	454	185	13	-
徳 島	777	685	184	375	212	15	1
香 川	671	633	187	380	189	12	1
愛 媛	908	853	186	381	198	8	1
高 知	472	439	93	174	94	12	3
福 岡	4 804	4 289	1 096	2 087	1 295	149	7
佐 賀	588	559	138	299	146	8	-
長 崎	1 162	1 044	244	494	235	45	2
熊 本	1 228	1 156	316	628	339	16	2
大 分	719	689	139	313	170	5	4
宮 崎	689	648	131	357	173	1	-
鹿 児 島	1 168	1 051	384	671	375	31	-
沖 縄	785	747	227	452	255	6	-

注: 2つ以上の診療科に従事している場合、各々の科に重複計上している。

統計表 17 医療施設従事歯科医師数,診療科名(複数回答)・
従業地による都道府県-18大都市・中核市(再掲)別

(2-2)

(単位:人)

平成20(2008)年12月31日現在

	医療施設従事 歯科医師数	歯科	矯正歯科	小児歯科	歯科口腔外科	臨床研修 歯科医	不詳
再掲							
18大都市							
東京都区部	12 207	10 872	2 602	4 248	3 542	375	19
札幌市	1 887	1 620	328	868	473	83	1
仙台市	1 027	856	217	327	181	56	1
さいたま市	876	825	233	482	323	14	-
千葉市	1 053	844	235	398	310	55	-
横浜市	3 009	2 616	596	1 192	832	122	3
川崎市	931	892	214	460	299	3	-
新潟市	1 071	816	181	324	252	86	-
静岡市	480	447	104	152	91	-	-
浜松市	537	501	97	245	130	3	-
名古屋市	2 115	1 772	402	884	412	122	-
京都市	1 157	1 069	192	373	308	9	1
大阪市	3 069	2 804	489	1 033	661	117	2
堺市	544	528	87	230	115	3	1
神戸市	1 176	1 060	255	476	285	23	3
広島市	1 131	965	221	405	239	41	-
北九州市	1 061	948	207	376	269	36	2
福岡市	1 832	1 500	402	670	495	87	3
再掲							
中核市							
旭川市	269	246	48	112	66	-	-
函館市	185	175	55	91	60	3	-
青森市	187	183	38	66	34	-	-
盛岡市	459	370	100	148	94	19	1
秋田市	220	202	82	127	91	4	2
郡山市	392	298	55	83	73	35	3
いわき市	203	194	26	48	19	2	-
宇都宮市	401	378	110	204	135	2	-
川越市	253	242	43	97	72	2	-
船橋市	401	388	105	201	143	4	-
柏市	281	271	73	140	86	2	-
横須賀市	524	411	81	147	85	42	2
相模原市	429	406	87	202	125	3	-
富山市	270	233	52	101	83	7	-
金沢市	297	263	61	107	84	9	-
長野市	276	255	39	124	36	4	-
岐阜市	360	326	106	196	84	4	-
豊橋市	266	246	45	112	35	2	-
豊田市	241	229	71	165	33	2	-
岡崎市	233	220	53	120	32	2	-
高槻市	198	190	41	94	53	-	-
東大阪市	384	377	84	187	82	1	2
姫路市	360	350	76	142	82	2	-
西宮市	334	303	82	152	95	5	-
奈良市	278	262	63	121	56	3	-
和歌山市	307	278	56	118	63	8	-
岡山市	849	692	142	252	154	39	4
倉敷市	329	323	73	159	85	3	-
福山市	307	295	70	163	60	3	-
下関市	212	205	39	66	17	4	-
高松市	314	297	92	177	87	7	-
松山市	331	311	60	162	68	3	-
高知市	244	229	61	104	56	7	-
久留米市	293	263	55	129	84	12	1
長崎市	585	483	123	223	135	43	-
熊本市	576	518	152	298	196	16	1
大分市	295	285	51	123	57	2	-
宮崎市	257	246	54	157	68	-	-
鹿児島市	603	501	209	319	191	31	-

統計表 18 人口10万対医療施設従事医師・歯科医師数及び薬局・医療施設従事薬剤師数の年次推移，従業地による都道府県－18大都市・中核市（再掲）別

(2-1)

各年12月31日現在

	医 師 数 (人)				歯 科 医 師 数 (人)				薬 剤 師 数 (人)			
	平成14年 (2002)	16 (’04)	18 (’06)	20 (’08)	平成14年 (2002)	16 (’04)	18 (’06)	20 (’08)	平成14年 (2002)	16 (’04)	18 (’06)	20 (’08)
全 国	195.8	201.0	206.3	212.9	71.0	72.6	74.0	75.7	121.2	128.7	136.4	145.7
北 海 道	198.0	203.6	206.7	213.7	74.1	74.7	75.9	77.0	121.3	127.6	134.9	143.0
青 森	164.8	164.0	170.5	174.4	50.7	51.2	53.3	54.5	91.5	96.3	102.4	111.1
岩 手	166.1	167.9	174.1	178.3	68.8	63.0	69.7	72.3	106.5	112.1	118.9	127.5
宮 城	183.5	188.0	196.0	204.6	67.4	69.5	71.7	72.1	112.0	120.8	135.1	147.3
秋 田	178.4	181.9	188.9	196.8	51.5	53.2	55.6	55.9	113.4	118.0	126.5	140.1
山 形	179.4	184.2	187.9	195.5	49.3	51.9	52.4	54.8	95.3	101.6	107.2	117.3
福 島	170.4	171.0	176.1	183.2	60.5	61.7	66.1	67.1	108.0	115.2	122.6	130.9
茨 城	136.6	142.3	146.7	153.7	56.0	57.9	58.3	61.5	108.1	117.6	129.0	137.0
栃 木	186.0	189.8	195.1	200.5	62.7	62.8	65.1	64.2	103.0	109.2	115.3	126.2
群 馬	190.7	192.2	199.2	200.1	59.5	60.9	61.1	65.1	101.4	106.1	113.7	120.7
埼 玉	121.8	129.4	135.5	139.9	59.8	62.0	64.6	66.6	96.8	108.1	117.3	128.1
千 葉	141.9	146.0	153.5	161.0	70.5	71.6	74.8	78.1	113.9	121.4	129.4	142.3
東 京	253.7	264.2	265.5	277.4	119.9	120.2	117.1	117.9	157.1	165.4	172.0	181.4
神 奈 川	162.2	167.4	172.1	181.3	70.7	72.5	74.7	75.2	127.2	134.3	141.2	151.1
新 潟	165.4	166.9	171.0	174.4	78.6	79.3	81.5	84.0	108.1	113.8	122.7	129.4
富 山	210.4	213.6	220.1	223.6	51.4	53.4	54.5	55.7	114.7	124.0	126.8	134.3
石 川	235.5	238.8	239.6	243.5	49.5	52.0	52.1	53.0	119.3	125.4	134.6	138.2
福 井	193.6	202.7	206.1	216.5	45.8	46.1	46.8	49.5	94.6	99.9	104.0	108.7
山 梨	187.4	186.8	192.6	203.7	63.7	64.4	60.6	62.5	111.8	120.0	126.9	133.1
長 野	176.5	181.8	190.0	196.4	65.3	66.4	69.4	72.5	121.2	128.9	135.3	144.3
岐 阜	161.7	165.0	173.0	177.8	64.7	65.6	67.0	71.2	109.7	120.5	124.6	130.3
静 岡	164.8	168.5	169.9	176.4	58.7	57.2	56.4	60.0	114.7	119.6	127.9	136.7
愛 知	172.8	174.9	180.7	183.4	65.7	67.7	66.4	68.4	107.7	115.7	121.2	128.6
三 重	173.6	176.8	177.9	182.5	55.0	54.5	57.9	59.5	109.1	109.8	116.3	125.0
滋 賀	180.8	189.7	190.7	196.0	47.9	53.4	54.7	54.2	108.8	119.0	123.3	135.4
京 都	257.8	258.3	272.9	279.2	60.9	63.9	65.4	67.3	106.4	115.1	122.0	132.5
大 阪	224.7	231.2	237.6	243.3	78.6	80.4	84.2	85.0	130.3	141.1	149.7	160.5
兵 庫	192.6	197.3	203.4	209.2	60.6	63.0	65.1	65.4	144.5	151.2	160.6	170.9
奈 良	187.7	196.7	201.0	207.1	56.1	59.5	60.2	64.8	117.2	122.6	132.3	134.8
和 歌 山	230.5	236.8	246.3	257.0	65.4	68.5	69.1	70.3	119.2	128.9	132.6	137.0
鳥 取	249.2	258.3	259.9	266.4	56.9	57.6	58.8	59.3	119.8	128.4	129.5	142.0
島 根	230.6	238.1	247.8	248.4	49.9	50.7	51.8	53.7	98.8	105.5	118.3	128.3
岡 山	240.9	246.3	251.3	259.1	77.4	79.6	79.8	83.3	122.7	126.5	134.4	140.8
広 島	223.1	224.9	222.5	227.4	74.2	77.7	78.6	79.3	144.4	148.9	157.7	163.7
山 口	215.3	224.1	227.6	231.9	58.2	59.6	61.4	64.5	143.5	150.1	156.3	164.6
徳 島	258.7	262.4	270.1	277.6	89.9	92.4	98.9	97.9	153.8	166.4	167.7	184.8
香 川	232.9	236.6	238.7	246.3	56.7	59.0	63.4	66.9	133.4	142.8	149.3	155.0
愛 媛	222.1	223.9	224.3	234.3	57.1	57.8	60.2	62.9	120.3	125.1	131.6	138.2
高 知	258.5	261.4	263.2	271.7	56.5	55.7	58.9	61.1	144.3	150.2	158.7	166.4
福 岡	247.6	253.2	262.8	268.2	90.4	92.5	94.6	95.1	131.3	136.3	143.0	156.6
佐 賀	214.0	216.4	229.1	239.6	59.6	62.2	66.5	68.7	134.6	148.2	156.5	163.0
長 崎	234.8	247.2	256.8	264.3	69.9	76.7	77.1	80.7	124.0	130.8	140.4	147.6
熊 本	235.3	235.4	240.0	244.4	60.5	63.8	66.7	67.4	106.5	112.1	119.0	130.7
大 分	226.5	226.9	229.6	236.6	56.5	58.4	61.0	59.9	113.4	120.2	126.0	136.7
宮 崎	201.7	206.9	209.7	217.4	55.8	57.1	57.6	60.7	101.4	107.8	115.2	123.0
鹿 児 島	208.3	212.9	220.8	225.7	64.6	66.0	67.4	68.0	108.0	115.8	123.8	134.2
沖 縄	179.5	196.3	208.3	218.5	52.4	55.3	53.9	57.0	91.3	103.0	111.0	116.2

統計表 18 人口10万対医療施設従事医師・歯科医師数及び薬局・医療施設従事薬剤師数の年次推移，従業地による都道府県－18大都市・中核市（再掲）別

(2-2)

各年12月31日現在

	医師数(人)				歯科医師数(人)				薬剤師数(人)			
	平成14年 (2002)	16 (’04)	18 (’06)	20 (’08)	平成14年 (2002)	16 (’04)	18 (’06)	20 (’08)	平成14年 (2002)	16 (’04)	18 (’06)	20 (’08)
再掲												
18大都市												
東京都 区部	295.7	307.7	310.5	323.3	144.7	145.0	140.8	139.7	167.8	175.4	182.6	192.1
札幌市	264.1	273.8	276.5	290.9	100.4	100.4	100.7	100.1	149.0	156.4	163.3	175.1
仙台市	275.0	282.6	287.7	301.4	95.6	98.7	101.1	99.6	130.0	141.8	165.9	181.7
さいたま市	...	137.3	145.2	152.5	...	65.5	67.4	72.9	...	112.4	128.9	141.5
千葉市	223.6	230.3	230.1	237.0	106.3	109.2	112.0	111.2	132.0	141.4	152.0	168.1
横浜市	165.3	167.6	170.6	183.1	76.9	76.7	81.5	82.4	125.1	125.7	136.3	147.7
川崎市	174.6	181.9	182.9	191.0	62.8	66.6	65.7	67.0	132.1	143.6	148.7	160.9
新潟市	298.5	302.8	239.2	244.2	159.2	159.4	130.0	131.9	151.2	157.2	148.1	157.1
静岡市	208.1	188.3	190.2	202.3	70.8	63.7	61.5	67.6	145.8	132.5	139.9	157.0
浜松市	253.3	254.6	216.5	230.0	67.7	68.1	58.7	66.1	120.6	124.2	118.3	129.9
名古屋市	250.2	248.4	256.3	261.3	94.1	94.7	91.1	94.1	134.1	142.6	147.8	155.4
京都市	344.4	342.1	361.8	373.6	73.1	76.3	77.3	78.9	125.7	136.5	143.0	152.6
大阪市	289.4	298.7	299.8	308.7	112.5	114.4	119.6	115.7	172.5	181.7	189.1	198.7
大塚市	177.3	184.1	186.7	182.3	60.0	58.9	64.4	65.1	100.0	110.7	121.8	136.0
神戸市	244.2	249.6	257.5	270.6	71.5	73.7	76.4	76.7	166.7	178.5	193.0	203.0
広島市	259.9	253.4	246.2	252.4	91.5	97.9	97.1	96.9	147.5	150.5	163.7	164.9
北九州市	286.2	287.6	290.9	301.2	102.5	105.7	104.7	107.7	155.6	163.3	170.2	179.2
福岡市	307.9	314.4	328.6	330.7	127.1	129.0	131.5	127.4	138.4	141.5	150.5	168.9
再掲												
中核市												
旭川市	322.1	325.8	327.7	339.9	72.6	73.3	75.1	75.6	151.1	152.2	155.6	168.8
函館市	260.0	265.5	64.4	64.5	177.6	184.0
青森市	182.7	186.8	60.7	61.5	122.0	133.6
盛岡市	371.6	153.5	202.3
秋田市	311.6	310.7	308.7	322.9	64.3	67.9	64.5	67.3	144.5	150.3	153.6	169.4
郡山市	215.1	217.4	241.3	251.3	95.0	106.2	118.9	115.6	122.5	128.6	138.9	149.3
いわき市	170.8	171.3	167.9	165.2	58.5	55.3	54.8	58.3	142.9	150.3	155.1	162.6
宇都宮市	179.2	185.4	181.1	179.4	78.8	79.2	82.7	78.8	111.4	112.6	121.9	136.1
川越市	...	203.9	216.5	219.2	...	69.1	75.4	74.9	...	139.3	149.5	173.1
船橋市	...	119.2	128.9	128.4	...	61.3	67.1	67.7	...	133.5	136.3	148.1
柏市	199.0	71.7	161.7
横須賀市	153.5	168.1	184.4	176.2	108.8	114.5	125.1	124.5	134.9	137.1	143.3	144.9
相模原市	...	220.7	216.1	221.9	...	63.8	64.5	60.5	...	155.9	156.3	157.8
富山市	331.6	339.3	296.0	303.8	68.1	68.4	61.3	64.1	154.3	175.8	156.8	164.1
金沢市	321.6	327.7	332.7	339.7	58.7	61.4	63.7	65.1	144.5	149.8	169.9	169.5
長野市	180.5	183.0	190.2	201.9	64.8	65.8	66.9	73.2	132.7	145.5	146.6	158.1
岐阜市	297.1	308.6	317.9	326.7	80.5	83.2	86.2	87.4	174.7	197.0	203.6	208.3
豊橋市	158.0	168.9	177.3	180.7	59.9	64.9	67.6	70.4	111.7	116.4	130.7	135.7
豊田市	125.8	134.9	132.5	138.2	50.4	51.2	54.7	56.8	105.9	115.0	109.2	114.6
岡崎市	...	136.9	131.3	124.3	...	51.7	49.9	62.3	...	85.1	95.1	112.0
高槻市	...	312.1	312.3	316.1	...	62.1	61.6	55.9	...	153.1	166.6	182.2
東大阪市	165.3	165.7	69.6	75.7	116.1	123.5
姫路市	188.8	194.8	184.1	188.6	62.9	70.5	67.4	67.0	147.9	137.6	134.5	156.1
西宮市	279.7	69.7	178.7
奈良市	178.1	190.4	195.1	207.7	63.3	66.7	68.0	76.0	129.6	143.0	150.9	148.9
和歌山市	342.0	349.5	367.4	381.4	80.9	83.2	82.6	82.7	162.4	162.1	174.1	180.3
岡山市	341.5	340.2	337.3	354.7	117.1	118.8	118.0	120.9	156.2	157.6	166.6	170.8
倉敷市	296.8	319.5	311.5	304.2	70.0	74.8	69.2	69.6	129.3	128.2	131.8	142.9
福山市	198.4	197.1	182.9	200.0	63.5	62.7	61.0	66.6	149.1	142.8	152.5	167.0
下関市	224.8	244.0	67.7	74.6	146.6	154.2
高松市	260.8	268.1	236.8	248.1	68.1	71.3	71.1	75.1	152.8	168.1	151.2	159.6
松山市	249.2	237.2	230.5	265.0	61.1	57.7	59.8	64.3	138.9	134.1	142.1	151.8
高知市	313.0	311.1	330.7	320.8	69.4	67.9	73.9	71.3	204.2	203.9	211.2	211.7
久留米市	524.3	96.1	192.5
長崎市	369.5	384.9	374.1	388.3	111.9	131.7	124.8	131.2	187.6	197.8	195.1	205.6
熊本市	352.8	345.5	364.9	372.3	79.2	84.5	89.0	85.8	132.0	139.9	149.4	166.9
大分市	209.5	207.7	215.7	226.7	56.9	59.9	63.4	62.9	129.0	135.6	136.4	148.8
宮崎市	233.4	245.3	226.6	233.3	74.0	74.6	70.7	69.6	136.7	146.6	142.9	149.3
鹿児島市	323.5	344.9	328.5	338.2	105.2	110.3	102.6	99.7	138.3	146.3	147.0	160.5

統計表 19 15歳未満人口10万対小児科(主たる,複数回答)従事医師数－15～49歳 女子人口
10万対産婦人科・産科(主たる,複数回答) 従事医師数, 従業地による都道府県別

平成20(2008)年12月31日現在

	主たる		複数回答	
	小児科	産婦人科・産科	小児科	産婦人科・産科
全 国	88.7	37.9	174.7	39.8
北海道	91.4	31.0	160.7	36.0
青森	78.2	32.9	178.2	34.3
岩手	75.3	36.9	121.3	38.8
宮城	86.1	37.2	154.9	39.5
秋田	100.0	45.6	158.6	48.0
山形	88.2	41.5	149.3	44.1
福島	74.7	33.7	171.9	35.0
茨城	60.6	32.1	149.3	33.3
栃木	84.8	46.0	188.4	47.7
群馬	96.4	40.6	193.5	43.0
埼玉	63.6	28.1	143.1	29.4
千葉県	71.0	30.4	150.2	32.4
東京都	127.9	45.2	245.6	47.9
神奈川県	83.3	33.3	139.4	34.4
新潟	81.2	34.5	149.4	35.5
富山	104.9	44.9	172.0	45.8
石川県	99.4	42.8	151.6	48.6
福井	94.8	46.0	206.0	46.0
山梨	87.5	41.3	199.2	44.1
長野	85.9	39.2	192.3	41.3
岐阜	72.8	36.3	216.7	39.0
静岡県	89.0	34.5	150.0	36.1
愛知県	69.6	35.4	190.3	36.6
三重	76.4	37.2	152.7	37.7
滋賀	97.6	29.0	187.7	32.3
京都	113.3	43.6	202.3	45.8
大阪	89.5	39.6	179.9	41.0
兵庫県	86.6	36.7	153.0	37.7
奈良	81.9	26.4	189.4	28.3
和歌山	96.2	45.3	224.2	47.8
鳥取	142.3	52.1	267.9	54.7
島根	104.3	50.0	250.5	53.8
岡山	98.1	42.4	223.7	43.9
広島	84.3	39.6	147.7	41.5
山口	88.7	43.4	144.6	45.5
徳島	98.0	55.1	302.0	56.3
香川	99.3	44.5	164.2	45.5
愛媛	96.3	42.0	147.9	44.1
高知	103.2	36.7	173.7	38.8
福岡	105.3	38.8	171.2	39.6
佐賀	83.1	39.4	179.0	43.4
長崎	96.4	49.3	175.4	51.4
熊本	90.9	41.2	181.9	42.3
大分	98.8	38.7	171.3	39.6
宮崎	79.6	48.0	132.5	48.5
鹿児島	74.1	40.6	158.6	42.3
沖縄	82.9	45.5	135.4	46.7

注:1) 診療科名(主たる)は、複数の診療科に従事している場合の主として従事する診療科と、1診療科のみに従事している場合の診療科である。

2) 診療科名(複数回答)は、2つ以上の診療科に従事している場合、各々の科に重複計上したものである。

(参考1) 施設の種別に応じた医師数・歯科医師数・薬剤師数

医師数

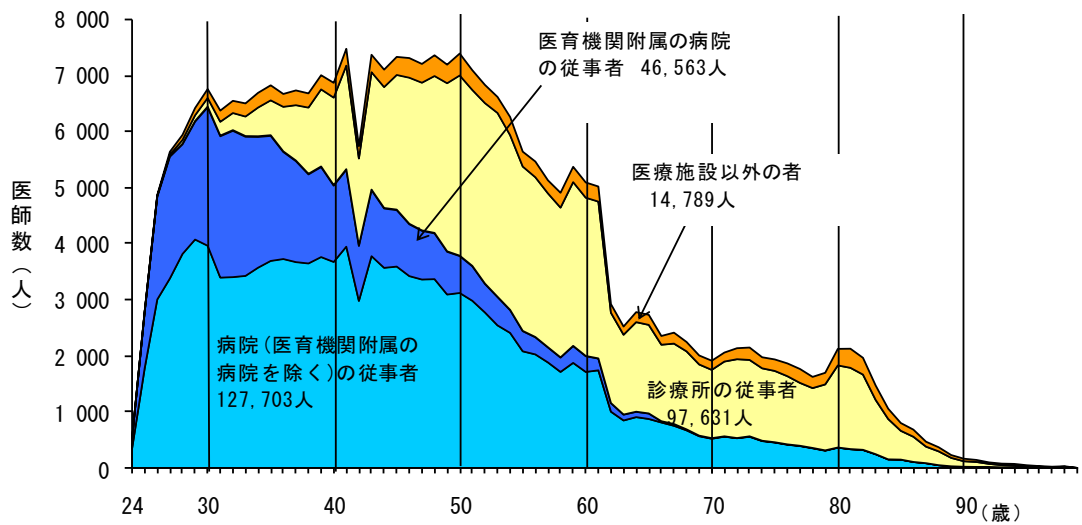

歯科医師数

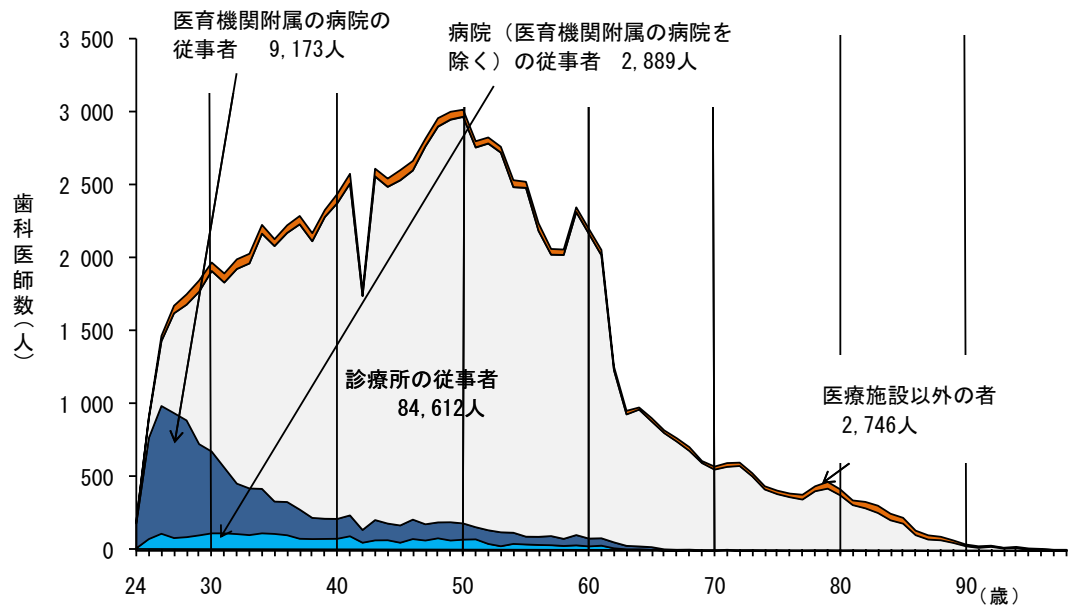

薬剤師数

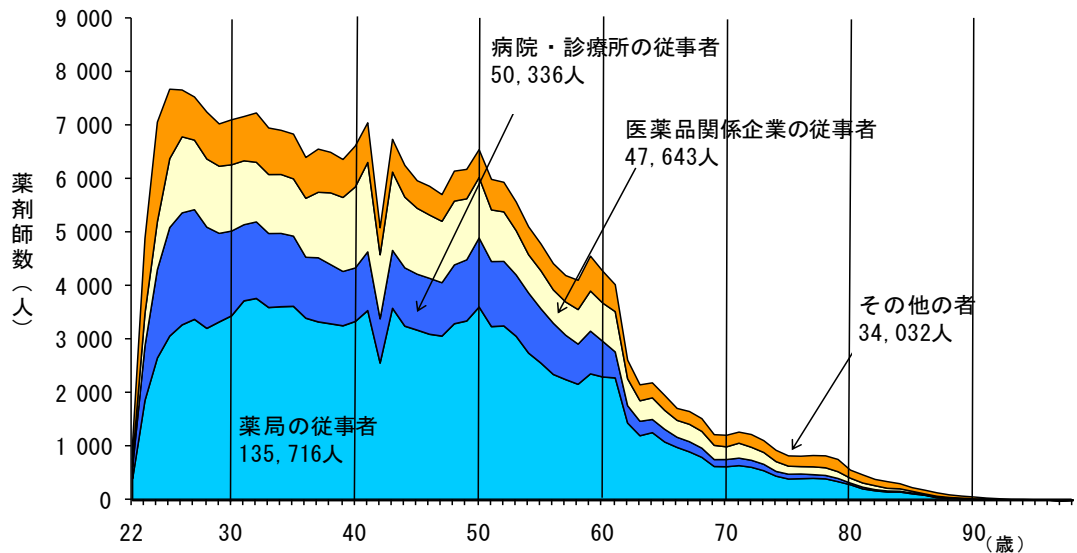

(参考2) 医療施設従事医師数の年次推移, 診療科名(主たる)別

※診療科別医師数の年次推移については、標ぼう診療科名の改正の影響等により、単純な比較が難しい場合がある。(概況2、3頁、表中備考欄参照)

各年12月31日現在

	医 師 数 (人)								備考
	平成6年 (1994)	8 (’96)	10 (’98)	12 (2000)	14 (’02)	16 (’04)	18 (’06)	20 (’08)	
医療施設の従事者	220 853	230 297	236 933	243 201	249 574	256 668	263 540	271 897	
(従事する診療科)									
内 科	71 106	72 746	72 702	74 539	74 704	73 670	70 470	62 845	
腎 臓 内 科	2 597	平成20年から把握
糖尿病内科(代謝内科)	2 954	平成20年から把握
血 液 内 科	1 867	平成20年から把握
呼 吸 器 科	2 427	2 724	2 898	3 018	3 207	3 655	3 966	.	平成18年まで把握
呼 吸 器 内 科	4 578	平成20年から把握
循 環 器 科	6 204	6 719	7 445	7 685	8 381	9 009	9 416	.	平成18年まで把握
循 環 器 内 科	10 144	平成20年から把握
消化器科(胃腸科)	7 555	8 296	9 038	9 142	9 655	10 352	10 762	.	平成18年まで把握
消化器内科(胃腸内科)	11 187	平成20年から把握
神 経 内 科	2 515	2 656	2 923	3 038	3 242	3 458	3 443	3 890	
皮 膚 科	6 493	6 796	7 072	7 360	7 628	7 780	7 845	8 214	
ア レ ル ギ ー 科	.	120	196	202	186	207	184	177	
リ ウ マ チ 科	.	353	429	457	536	640	760	913	
性 病 科	20	31	18	22	29	22	26	.	平成18年まで把握
感 染 症 内 科	353	平成20年から把握
小 児 科	13 346	13 781	13 989	14 156	14 481	14 677	14 700	15 236	
精 神 科	9 514	10 093	10 586	11 063	11 790	12 151	12 474	13 534	
神 経 科	524	601	495	522	428	450	355	.	平成18年まで把握
心 療 内 科	.	280	433	480	635	752	841	883	
外 科	24 718	24 919	24 861	24 444	23 868	23 240	21 574	16 865	
乳 腺 外 科	913	平成20年から把握
消化器外科(胃腸外科)	4 224	平成20年から把握
こ う 門 科	367	389	365	357	352	393	373	.	平成18年まで把握
肛 門 外 科	439	平成20年から把握
気 管 食 道 科	24	17	18	14	17	40	22	.	平成18年まで把握
気 管 食 道 外 科	91	平成20年から把握
呼 吸 器 外 科	670	745	818	899	1 033	1 110	1 255	1 445	
心 臓 血 管 外 科 ²⁾	1 921	2 027	2 243	2 409	2 513	2 632	2 585	2 889	
脳 神 経 外 科	5 352	5 634	5 871	6 050	6 241	6 287	6 241	6 398	
小 児 外 科	533	554	566	609	613	682	661	659	
整 形 外 科	15 577	16 423	17 229	17 952	18 572	18 771	18 870	19 273	
形 成 外 科	1 154	1 307	1 399	1 551	1 650	1 765	1 909	2 109	
美 容 外 科	124	156	167	212	290	342	394	411	
眼 科	10 174	10 982	11 408	12 060	12 448	12 452	12 362	12 627	
耳 鼻 い ん こ う 科	8 448	8 834	8 954	9 153	9 174	9 076	8 909	8 936	
泌 尿 器 科	4 824	5 174	5 452	5 726	5 941	6 032	6 133	6 324	
産 婦 人 科	11 039	10 847	10 916	10 585	10 618	10 163	9 592	10 012	
産 科	352	417	353	474	416	431	482	377	
婦 人 科	1 005	1 158	1 188	1 361	1 366	1 562	1 709	1 572	
リハビリテーション科	777	904	1 125	1 273	1 456	1 696	1 855	1 916	
放 射 線 科	3 846	4 192	4 445	4 507	4 710	4 780	4 883	5 187	
麻 酔 科	4 683	5 046	5 585	5 751	6 087	6 397	6 209	7 067	
病 理 診 断 科	1 297	1 374	
臨 床 検 査 科	389	平成20年から把握
救 急 科	1 698	1 945	
臨 床 研 修 医	14 402	14 546	
全 科	722	585	522	744	961	3 883	301	256	
そ の 他	3 364	3 422	3 898	4 143	4 421	6 640	3 148	2 642	
主たる診療科名不詳	1 257	1 114	1 070	1 044	1 356	1 207	1 212	1 069	
不 詳	218	255	256	199	569	264	222	570	

注: 1) 複数の診療科に従事している場合の主として従事する診療科と、1診療科のみに従事している場合の診療科である。

2) 心臓血管外科には循環器外科を含む。

(参考3) 医療施設従事医師数の年次推移, 診療科名(複数回答)別

※診療科別医師数の年次推移については、標ぼう診療科名の改正の影響等により、単純な比較が難しい場合がある。(概況2、3頁、表中備考欄参照)

各年12月31日現在

	医 師 数 (人)								備考
	平成6年 (1994)	8 (’96)	10 (’98)	12 (2000)	14 (’02)	16 (’04)	18 (’06)	20 (’08)	
医療施設の従事者	220 853	230 297	236 933	243 201	249 574	256 668	263 540	271 897	
(従事する診療科)									
内 科	91 756	95 297	96 513	98 457	99 196	98 232	95 379	86 992	
腎 臓 内 科	3 931	平成20年から把握
糖尿病内科(代謝内科)	5 327	平成20年から把握
血 液 内 科	2 430	平成20年から把握
呼 吸 器 科	10 147	10 683	11 038	11 683	12 059	12 500	12 605	.	平成18年まで把握
呼 吸 器 内 科	12 547	平成20年から把握
循 環 器 科	16 858	18 118	19 242	20 455	21 349	21 813	22 299	.	平成18年まで把握
循 環 器 内 科	21 755	平成20年から把握
消化器科(胃腸科)	26 099	28 137	29 348	30 842	31 352	31 848	31 898	.	平成18年まで把握
消化器内科(胃腸内科)	28 712	平成20年から把握
神 経 内 科	4 560	4 845	5 121	5 581	5 726	6 075	6 054	6 646	
皮 膚 科	13 525	14 324	14 417	14 827	14 929	14 866	14 716	14 546	
ア レ ル ギ ー 科	.	1 926	3 042	3 947	4 688	5 303	5 981	6 224	
リ ウ マ チ 科	.	2 794	3 675	4 320	4 732	5 063	5 341	5 611	
性 病 科	856	803	735	702	683	620	586	.	平成18年まで把握
感 染 症 内 科	833	平成20年から把握
小 児 科	33 506	34 745	34 064	33 580	32 706	32 151	31 009	30 009	
精 神 科	10 594	11 228	11 843	12 363	13 172	13 609	13 971	14 977	
神 経 科	6 442	6 987	6 916	6 962	6 734	6 827	6 537	.	平成18年まで把握
心 療 内 科	.	1 443	2 039	2 663	3 162	3 821	4 296	5 158	
外 科	34 426	35 242	35 202	35 309	34 810	34 055	32 448	28 717	
乳 腺 外 科	1 979	平成20年から把握
消化器外科(胃腸外科)	7 317	平成20年から把握
こ う 門 科	4 263	4 619	4 727	4 854	4 859	4 940	4 849	.	平成18年まで把握
肛 門 外 科	4 510	平成20年から把握
気 管 食 道 科	1 635	1 648	1 618	1 578	1 614	1 541	1 427	.	平成18年まで把握
気 管 食 道 外 科	1 077	平成20年から把握
呼 吸 器 外 科	1 284	1 371	1 437	1 491	1 629	1 563	1 642	1 986	
心 臓 血 管 外 科 ²⁾	2 310	2 440	2 638	2 819	2 937	3 013	2 967	3 372	
脳 神 経 外 科	6 000	6 311	6 523	6 767	6 978	6 996	6 943	7 142	
小 児 外 科	1 000	1 070	1 109	1 095	1 197	1 146	1 135	1 094	
整 形 外 科	21 661	22 833	23 536	24 202	24 661	24 595	24 413	24 085	
形 成 外 科	1 859	2 104	2 328	2 582	2 856	2 961	3 188	3 331	
美 容 外 科	325	366	400	487	610	715	838	871	
眼 科	10 565	11 345	11 751	12 415	12 797	12 778	12 671	12 960	
耳 鼻 い ん こ う 科	8 974	9 297	9 432	9 615	9 682	9 499	9 290	9 286	
泌 尿 器 科	7 865	8 181	8 387	8 460	8 710	8 562	8 536	8 308	
産 婦 人 科	11 707	11 509	11 478	11 177	11 041	10 555	9 919	10 310	
産 科	633	726	645	767	717	727	832	590	
婦 人 科	2 161	2 332	2 302	2 511	2 522	2 633	2 719	2 339	
リハビリテーション科	11 865	11 986	13 758	15 356	16 456	16 883	17 202	16 520	
放 射 線 科	11 232	11 295	11 104	10 831	10 556	10 135	9 737	9 310	
麻 酔 科	6 902	7 538	8 139	8 427	8 819	8 981	8 679	9 344	
病 理 診 断 科	1 364	1 454	
臨 床 検 査 科	576	平成20年から把握
救 急 科	2 175	2 490	
臨 床 研 修 医	14 556	14 660	
全 科	722	610	522	744	961	3 883	301	256	
そ の 他	4 039	4 253	4 708	5 070	5 252	7 703	4 054	3 886	
不 詳	218	255	256	199	569	264	222	570	

注: 1) 2つ以上の診療科に従事している場合、各々の科に重複計上している。

2) 心臓血管外科には循環器外科を含む。

(参考)医師数, 平成18年診療科名(主たる)・平成20年診療科名(主たる)別

平成21年12月17日
大臣官房統計情報部人口動態・保健統計課保健統計室
室長 佐田 紀彦
室長補佐 相原 隆二
(担当・内線) 保健医療統計係 (内線7523)
(電話代表) 03(5253)1111
(夜間直通) 03(5255)2858

※この表は、同一の医師登録番号の者における平成18年と平成20年の診療科名(主たる)の推移を集計したものである。なお、医師数の年次推移については、単純比較が難しい場合がある。(概況2、3頁参照)

H18 H20	H18 合計 医師数	H20 合計 医師数	内科	呼吸器科	循環器科	消化器科	外科	こころ科	気管支・呼吸器科	心臓血管科	心療内科	精神科	神経科	神経科	脳神経科	リハビリテーション科	整形外科	リウマチ科	アレルギー科	小児科	小児科	産婦人科	産科	婦人科	形成外科	美容外科	皮膚科	泌尿器科	性病科	眼科	耳鼻咽喉科	救急科	麻酔科	放射線科	病理科	全科	その他	主たる診療科名不詳	主たる診療科名不詳	H18 医師数	H20 医師数		
合計	256 228	13 626	64 475	3 752	8 888	10 167	20 382	357	20	1 217	2 458	777	11 603	323	3 291	5 951	1 725	17 754	712	163	616	13 603	8 874	430	1 529	1 769	316	7 097	5 848	21	11 270	8 176	1 601	5 812	4 626	1 203	279	2 849	1 042	192	266 699	14 546	
内科	59 138	1 702	48 657	510	2 007	1 607	905	5	1	31	59	52	136	11	204	96	136	113	134	16	17	244	77	2	42	19	13	65	106	3	51	26	83	90	97	27	85	397	419	37	62 845	2 954	
呼吸器科	2 776	222	2 320	7	32	23	3					2			2		2	7			7	1						1															
循環器科	2 441	253	1 833	1	88	13	9				5				1		5				2							1															
消化器科	1 781	173	1 383	9	5	11											1	3																									
外科	4 374	401	928	2 953	23	10	11				19	1	8																														
整形外科	9 671	711	1 370	23	7 210	19	18				2	47	1	3			2	2	1																								
皮膚科	10 701	771	2 211	12	13	7 183	210	11									2	4	1	1	1	2	1																				
泌尿器科	16 271	1 007	352	10	12	343	13 688	19	3	84	72	1	10																														
産婦人科	866	40	15	2		9	695	1		8	1	1																															
産科	4 032	153	58	1		568	3 062	13	7	4	8																																
婦人科	419	2	2			20	67	296																																			
形成外科	90	3	1			2	63																																				
美容外科	1 383	59	8	54		1 191					1 005	27																															
皮膚科	2 766	161	26		101	2	251				20	2 141																															
泌尿器科	821	18	33		2	2	3																																				
性病科	12 785	734	206	2	8	15	21	1		1	163	10 876	247	27	10	7	7	1																									
眼科	3 685	272	320	3	29	5	3				2	2	21	21	2 835	15	30	2	2	2																							
耳鼻咽喉科	6 155	306	62		20		20				1	2		1	14	5 564	25	7																									
救急科	1 819	47	131	4	3	1	52				1	4		3	1	38	47																										
麻酔科	18 378	819	123	1	3	4	99	1	1	1	1	1	1	1	1	151	16 796	41																									
放射線科	845	62	186	7		3	1																																				
病理科	159	1	25	7		1																																					
形成外科	632	30	6				56																																				
産婦人科	14 440	934	211	2	43	4	12				7	2	12	10	7	5	8	84	5	19	57	12 715	10	1																			
産科	9 509	587	77		1		8				1		1	2																													
婦人科	350	28	1				1																																				
形成外科	1 483	10	42			1	3																																				
美容外科	1 986	260	5				24																																				
皮膚科	339	7	6			1	4	1																																			
泌尿器科	7 589	462	72	1	2	2	25				1	1	23																														
性病科	6 074	307	74		3	4	18																																				
眼科	337	21	105	19	2	3	113																																				
耳鼻咽喉科	11 637	419	55	1	2		4				2	1	1	9																													
救急科	8 405	313	26				6	1	5	2	3																																
麻酔科	1 871	301	80	3	34	11	115				5	14																															
放射線科	6 629	906	80	4	9	5	37	2			3	7																															
病理科	4 940	404	82	5	4	16	8				1	2																															
形成外科	1 298	60	25	2	3	4	14																																				
放射線科	355	6	52	7	13	6																																					
全科	228	45	64		1	4	16																																				
その他	2 410	96	464	19	40	68	132	1		6	12	6	13	3	13	20	16	32	3	2	3	73	17	1	7	7	3	11	24	2	11	16	20	69	53	12	10	948	10	6	2 642		
主たる診療科名不詳	981	46	305	10	39	47	92	4			5	1	33	8	7	14	9	61	5	2	1	45	25	6	11	3	3	17	12														
診療科名不詳	484	31	122	8	13	17	42				2	6	2	17</																													

(参考)医師数、平成18年診療科名(主たる)・平成20年診療科名(主たる)別【男性】

※この表は、同一の医籍登録番号の者における平成18年と平成20年の診療科名(主たる)の推移を集計したものである。なお、医師数の年次推移については、単純比較が難しい場合がある。(概況2、3頁参照)

H18 H20	性別 性 別 別 別	1 性 別 別 別	2 性 別 別 別	3 性 別 別 別	4 性 別 別 別	5 性 別 別 別	6 性 別 別 別	7 性 別 別 別	8 性 別 別 別	9 性 別 別 別	10 性 別 別 別	11 性 別 別 別	12 性 別 別 別	13 性 別 別 別	14 性 別 別 別	15 性 別 別 別	16 性 別 別 別	17 性 別 別 別	18 性 別 別 別	19 性 別 別 別	20 性 別 別 別	21 性 別 別 別	22 性 別 別 別	23 性 別 別 別	24 性 別 別 別	25 性 別 別 別	26 性 別 別 別	27 性 別 別 別	28 性 別 別 別	29 性 別 別 別	30 性 別 別 別	31 性 別 別 別	32 性 別 別 別	33 性 別 別 別	34 性 別 別 別	35 性 別 別 別	36 性 別 別 別	37 性 別 別 別	38 性 別 別 別	39 性 別 別 別	40 性 別 別 別	41 性 別 別 別	42 性 別 別 別	43 性 別 別 別	44 性 別 別 別	45 性 別 別 別	46 性 別 別 別	47 性 別 別 別	48 性 別 別 別	49 性 別 別 別	50 性 別 別 別	51 性 別 別 別	52 性 別 別 別	53 性 別 別 別	54 性 別 別 別	55 性 別 別 別	56 性 別 別 別	57 性 別 別 別	58 性 別 別 別	59 性 別 別 別	60 性 別 別 別
1)	合計(主たる)	213 544	9 216	55 121	3 185	8 088	9 141	19 490	342	17	1 160	2 368	631	9 519	260	2 662	5 728	1 436	17 151	581	136	523	9 480	6 894	321	1 128	1 399	282	4 406	5 653	18	7 216	6 704	1 467	4 158	3 777	986	229	2 303	887	158	234 702																			
	臨床研修医	206	156	7	2	2	-	6	-	-	-	-	1	-	-	-	-	2	-	-	-	3	-	-	-	-	-	-	-	1	-	-	2	2	-	-	2	1	-	-	2	1	-	-	9 595																
	内科	51 025	1 204	43 120	425	904	1 408	877	5	1	29	58	42	118	7	162	93	116	107	101	12	14	168	68	2	36	16	12	33	101	3	34	17	73	60	82	22	70	324	372	32	53 877																			
	循環器内科(代用内科)	1 969	121	1 873	6	25	18	2	-	-	-	-	2	-	2	-	2	2	4	-	-	6	1	-	-	-	-	-	-	1	-	-	-	-	-	-	-	7	86	2	4	2 067																			
	腎臓内科	1 879	152	1 441	-	78	11	9	-	-	-	5	-	1	-	3	-	-	-	3	1	-	12	-	-	-	1	-	1	14	-	-	-	-	-	-	-	2	1	-	3	-	113	13	1	1 981															
	血液内科	1 439	119	1 144	9	4	6	-	-	-	-	-	-	-	-	1	3	-	-	3	-	-	23	-	-	-	-	-	-	-	-	-	-	-	-	-	-	-	3	1	-	3	93	2	2	1 504															
	呼吸器内科	3 628	282	681	2 508	20	7	10	-	-	18	1	8	-	-	1	-	1	-	-	-	5	-	3	-	-	-	-	-	1	-	-	-	-	-	8	2	6	-	1	10	10	1	3 767																	
	循環器内科(腎臓内科)	8 728	575	1 213	21	6 598	17	18	-	-	2	47	1	3	-	6	-	3	2	2	1	-	15	-	-	-	-	-	-	5	-	2	1	38	4	1	-	7	33	31	8	9 910																			
	消化器内科(胃腸内科)	9 455	582	1 936	9	12	6 456	200	11	-	1	-	1	4	-	2	2	2	4	1	1	1	2	-	-	-	5	2	2	1	6	-	11	4	14	5	4	51	54	4	9 847																				
	外科	15 545	825	341	10	11	337	13 208	19	3	82	66	1	10	-	53	24	82	-	1	38	4	2	-	-	9	1	9	8	-	6	3	77	19	6	7	15	86	57	8	16 086																				
	乳腺外科	657	9	12	1	-	8	547	1	-	6	1	-	-	-	-	-	-	-	-	-	1	-	-	-	-	-	-	-	-	-	-	-	-	-	-	-	-	2	-	1	-	51	3	-	690															
	消化器外科(胃腸外科)	3 861	133	53	1	-	552	2 944	11	6	4	7	-	2	-	-	4	2	-	-	3	1	3	3	1	3	1	3	-	-	2	1	12	6	-	2	1	57	13	-	5	-	5	-	409																
	肛門外科	393	-	1	-	-	19	85	285	-	-	-	-	-	-	-	1	3	-	-	-	-	-	-	-	-	-	-	-	-	-	-	-	-	-	-	-	-	-	-	-	-	-	5	-	409															
	気管支支 気管支支 外科	85	3	1	-	-	2	61	-	-	2	-	-	-	-	-	-	-	-	-	-	-	-	-	-	-	-	-	-	-	-	-	-	-	-	-	-	-	-	-	-	-	-	-	-	1	96														
	呼吸器外科	1 313	49	8	51	-	1	184	-	-	958	26	-	-	-	-	-	1	-	1	-	-	-	-	-	-	-	-	-	-	-	-	-	-	-	-	-	-	-	-	-	-	-	-	1	368															
	心臓血管 外科	2 654	144	26	-	96	2	235	-	-	19	2 071	-	-	-	-	-	-	2	1	-	-	-	-	-	-	-	-	-	-	-	-	-	-	-	-	-	-	-	-	-	-	-	-	2	765															
	心臓内科	663	10	27	-	1	2	3	-	-	-	-	421	139	11	14	-	-	-	-	-	-	-	-	-	-	-	-	-	-	-	-	-	-	-	-	-	-	-	-	-	-	-	-	3	701															
	精神科	10 355	500	152	2	5	14	19	1	-	1	133	8 941	201	20	10	5	7	-	-	4	21	8	-	2	5	-	7	5	1	9	6	6	5	7	1	3	15	53	8	10 840																				
	神経内科	2 944	192	247	2	23	5	2	-	-	-	2	20	16	2 294	15	21	1	2	2	-	7	2	-	-	-	-	-	-	-	-	-	-	-	-	-	-	-	-	-	-	-	-	-	3	3 090															
	脳神経外科	5 903	269	58	-	19	-	20	-	-	1	2	-	1	14	5 366	24	6	-	-	2	1	-	1	2	3	-	1	2	3	-	1	-	3	8	34	8	4	-	5	12	10	3	6 133																	
	リハビリテー ション科	1 484	30	98	3	3	1	50	-	-	1	4	-	2	1	30	42	987	158	3	-	2	1	3	1	1	-	1	1	7	-	-	3	8	2	5	-	1	2	4	-	-	-	-	1	1 556															
	整形外科	17 706	723	118	1	3	4	99	1	1	1	1	-	8	1	3	8	148	16 259	40	-	-	-	-	-	-	36	3	2	2	-	4	1	38	34	3	-	7	15	49	4	16 536																			
	リウマチ科	691	42	149	6	-	3	1	-	-	1	-	-	-	-	-	5	43	397	8	-	3	-	-	-	-	-	-	-	-	-	-	-	-	-	-	-	-	-	-	-	-	-	-	2	742															
	アレルギー科	118	-	16	6	-	1	-	-	-	-	-	-	-	-	-	-	-	-	3	76	-	-	-	-	-	-	-	-	-	-	-	-	-	-	-	-	-	-	-	-	-	-	-	-	1	742														
	小児外科	527	6	-	-	-	45	-	-	-	-	-	-	-	-	-	-	-	-	-	-	400	37	-	-	-	-	-	-	-	-	-	-	-	-	-	-	-	-	-	-	-	-	-	-	2	548														
	小児科	9 961	516	124	2	40	2	12	-	-	4	2	7	9	7	4	5	62	3	15	39	8 899	8	1	-	2	1	1	1	-	5	-	13	12	3	2	3	51	27	4	10 390																				
	産婦人科	7 116	226	56	-	-	-	5	-	-	1	-	-	1	-	-	1	3	1	-	-	4	8	6 215	191	307	-	2	1	-	-	3	-	4	6	10	-	2	12	20	3	7 416																			
	産科	253	11	1	-	-	-	1	-	-	-	-	-	-	-	-	-	-	-	-	-	3	120	85	9	-	-	-	-	-	-	-	-	-	-	-	-	-	-	-	-	-	-	-	-	1	272														
	婦人科	1 088	3	32	-	-	1	3	-	-	1	2	1	-	-	-	-	-	-	-	-	1	294	15	705	-	-	-	-	-	-	-	-	-	-	-	-	-	-	-	-	-	-	-	-	-	1	1 139													
	形成外科	1 504	152	4	-	-	18	-	-	-	2	-	1	-	1	34	-	-	-	-	2	2	1	-	-	-	1 205	21	27	5	-	1	11	3	4	-	-	-	-	-	-	-	-	-	-	2	3	1 584													
	美容外科	299	4	5	-	-	1	3	1	-	2	-	-	-	-	-	-	-	-	-	-	2	-	-	-	-	32	205	7	14	1	4	1	1	1	-	1	-	-	-	-	-	-	-	-	-	1	356													
	皮膚科	4 589	167	48	1	2	-	20	-	-	1	-	-	19	-	-	-	4	2	4	-	2	3	-	1	33	10	4 193	27	-	5	1	2	2	1	1	-	5	16	-	-	-	-	-	-	-	5	4 858													
	泌尿器科	5 828	252	69	-	3	3	16	-	-	1	2	-	1	-	-	1	-	5	-	-	1	-	6	-	4	9	1	29	5 345	1	2	-	2	2	-	1	-	-	-	-	-	-	-	16	15	4	6 058													
	感染症内科	299	19	87	18	2																																																							

(参考) 医師数の構成割合、平成18年診療科名(主たる)・平成20年診療科名(主たる)別【女性】

※この表は、同一の医師登録番号の者における平成18年と平成20年の診療科名(主たる)の推移を集計したものである。なお、医師数の年次推移については、単純比較が難しい場合がある。(概況2、3頁参照)

H18 H20	女性 ¹⁾ 性数 割合	研修医	内科	呼吸器科	循環器科	消化器科	外科	小児科	皮膚科	泌尿器科	産婦人科	形成外科	美容外科	皮膚科	泌尿器科	性病科	眼科	耳鼻いんこう科	救急科	麻酔科	放射線科	病理	全科	その他 ³⁾	主たる診療科名不詳 ⁴⁾	診療科名不詳 ⁵⁾																			
合計した女性医師	100.0	100.0	100.0	100.0	100.0	100.0	100.0	100.0	100.0	100.0	100.0	100.0	100.0	100.0	100.0	100.0	100.0	100.0	100.0	100.0	100.0	100.0	100.0	100.0	100.0	100.0																			
臨床研修医	0.3	2.0	0.1	-	-	-	-	-	-	-	-	-	-	-	-	-	-	-	-	-	-	-	-	-	-	-																			
内科	19.0	11.3	99.9	15.0	12.9	19.4	3.1	-	-	3.5	1.1	6.8	0.9	6.3	6.7	1.3	8.9	1.0	25.2	14.8	3.2	1.8	0.5	-	1.5	0.8	2.9	1.2	2.6	-	0.4	0.6	7.5	1.8	1.8	2.3	30.0	13.4	30.3	14.7					
腫瘍内科(代謝内科)	1.9	2.3	6.9	0.2	0.9	0.5	0.1	-	-	-	-	-	-	-	-	-	-	-	2.3	-	-	-	-	-	-	-	-	-	-	-	-	-	-	-	-	4.0	5.3	0.6	5.9						
腎臓内科	1.3	2.3	4.2	0.2	1.3	0.2	-	-	-	-	-	-	-	-	0.3	-	0.7	-	1.5	-	-	-	-	-	-	-	-	-	-	-	-	-	-	-	-	-	6.2	1.9	-						
血液内科	0.8	1.2	2.6	-	0.1	0.5	-	-	-	-	1.1	-	-	-	-	-	-	-	-	-	-	-	-	-	-	-	-	-	-	-	-	-	-	-	-	-	0.5	2.0	3.1	0.6					
呼吸器内科	1.7	2.7	1.6	78.5	0.4	0.3	0.1	-	-	1.8	-	1.4	-	-	-	-	-	-	-	-	-	-	-	-	-	-	-	-	-	-	-	-	-	-	-	-	2.2	-	-	0.2	1.9	2.9			
循環器内科	2.2	3.1	1.7	0.4	76.5	0.2	-	-	-	-	-	-	-	-	-	-	-	-	-	-	-	-	-	-	-	-	-	-	-	-	-	-	-	-	-	-	3.0	-	-	0.5	2.0	1.3	2.6		
消化器内科(腎臓内科)	2.9	4.3	2.9	0.5	0.1	70.9	1.1	-	-	-	-	0.7	0.0	-	-	-	-	-	-	-	-	-	-	-	-	-	-	-	-	-	-	-	-	-	-	-	-	0.1	0.2	0.5	4.0	1.5	4.5	2.9	
外科	1.7	4.1	0.1	-	0.1	0.6	53.8	-	-	3.5	8.7	-	-	-	-	-	0.8	-	0.5	-	-	-	-	-	-	-	-	-	-	-	-	-	-	-	-	-	-	-	0.1	0.5	-	1.6	0.6	-	
乳腺外科	0.5	0.7	0.0	0.2	-	0.1	18.6	-	-	3.5	-	0.7	-	-	-	-	-	-	-	-	-	-	-	-	-	-	-	-	-	-	-	-	-	-	-	-	-	-	-	-	-	-	-		
消化器外科(腎臓外科)	0.4	0.5	0.1	-	-	1.6	13.2	13.3	33.3	-	1.1	-	-	-	-	-	-	-	-	-	-	-	-	-	-	-	-	-	-	-	-	-	-	-	-	-	-	-	-	-	-	-	-	-	
紅門外科	0.1	0.0	0.0	-	-	0.1	0.2	73.3	-	-	-	-	-	-	-	-	-	-	-	-	-	-	-	-	-	-	-	-	-	-	-	-	-	-	-	-	-	-	-	-	-	-	-	-	
気管支鏡外科	0.0	-	-	-	-	-	0.2	-	-	33.3	-	-	-	-	-	-	-	-	-	-	-	-	-	-	-	-	-	-	-	-	-	-	-	-	-	-	-	-	-	-	-	-	-	-	
呼吸器外科	0.2	0.2	-	0.5	-	-	0.8	-	-	-	82.5	1.1	-	-	-	-	-	-	-	-	-	-	-	-	-	-	-	-	-	-	-	-	-	-	-	-	-	-	-	-	-	-	-	-	
心臓血管外科	0.3	0.4	-	-	0.6	-	1.8	-	-	1.8	77.8	-	-	-	-	-	-	-	-	-	-	-	-	-	-	-	-	-	-	-	-	-	-	-	-	-	-	-	-	-	-	-	-	-	
心療内科	0.4	0.2	0.1	-	0.1	-	-	-	-	-	63.0	1.6	7.9	0.3	-	-	-	-	-	-	-	-	-	-	-	-	-	-	-	-	-	-	-	-	-	-	-	-	-	-	-	-	-	-	
精神科	5.7	5.3	0.6	-	0.4	0.1	0.2	-	-	-	20.5	92.9	73.0	1.1	-	0.7	-	0.8	-	1.1	0.4	0.2	1.8	-	0.3	5.9	0.0	-	-	-	-	-	-	-	-	-	-	-	-	-	-	-	-	-	-
神経内科	1.7	1.8	0.8	0.2	0.8	-	0.1	-	-	-	-	0.0	7.9	85.7	-	-	-	-	-	-	-	-	-	-	-	-	-	-	-	-	-	-	-	-	-	-	-	-	-	-	-	-	-		
脳神経外科	0.6	0.8	0.0	-	0.1	-	-	-	-	-	-	-	-	-	-	-	-	-	-	-	-	-	-	-	-	-	-	-	-	-	-	-	-	-	-	-	-	-	-	-	-	-	-		
リハビリテーション科	0.8	0.4	0.4	0.2	-	-	0.2	-	-	-	-	0.0	-	-	-	-	-	-	-	-	-	-	-	-	-	-	-	-	-	-	-	-	-	-	-	-	-	-	-	-	-	-	-		
整形外科	1.8	2.2	0.1	-	-	-	-	-	-	-	0.0	-	0.2	-	-	-	-	-	-	-	-	-	-	-	-	-	-	-	-	-	-	-	-	-	-	-	-	-	-	-	-	-	-		
リウマチ科	0.4	0.5	0.4	0.2	-	-	-	-	-	-	-	-	-	-	-	-	-	-	-	-	-	-	-	-	-	-	-	-	-	-	-	-	-	-	-	-	-	-	-	-	-	-	-		
アレルギー科	0.1	0.0	0.1	0.2	-	-	-	-	-	-	-	-	-	-	-	-	-	-	-	-	-	-	-	-	-	-	-	-	-	-	-	-	-	-	-	-	-	-	-	-	-	-			
小児外科	0.2	0.2	-	-	-	-	1.2	-	-	-	-	-	-	-	-	-	-	-	-	-	-	-	-	-	-	-	-	-	-	-	-	-	-	-	-	-	-	-	-	-	-				
小児科	10.5	9.5	0.9	-	0.4	0.2	-	-	-	3.3	-	0.2	1.6	-	0.4	1.0	0.3	1.5	14.8	19.4	19.4	92.6	0.1	-	-	-	-	-	-	-	-	-	-	-	-	-	-	-	-	-	-	-	-		
産婦人科	5.8	8.2	0.2	-	0.1	-	0.3	-	-	0.7	0.0	-	-	-	-	-	-	-	-	-	0.2	88.2	30.9	-	2.9	-	-	-	-	-	-	-	-	-	-	-	-	-	-	-	-	-	-		
産科	0.2	0.4	-	-	-	-	-	-	-	-	-	-	-	-	-	-	-	-	-	-	-	-	-	-	-	-	-	-	-	-	-	-	-	-	-	-	-	-	-	-	-	-			
婦人科	0.9	0.2	0.1	-	-	-	-	-	-	-	-	-	-	-	-	-	-	-	-	-	-	-	-	-	-	-	-	-	-	-	-	-	-	-	-	-	-	-	-	-	-				
形成外科	1.1	2.4	0.0	-	-	-	0.7	-	-	-	1.1	-	-	-	-	-	-	-	-	-	-	-	-	-	-	-	-	-	-	-	-	-	-	-	-	-	-	-	-	-	-				
美容外科	0.1	0.1	0.0	-	-	-	0.1	-	-	-	-	-	-	-	-	-	-	-	-	-	-	-	-	-	-	-	-	-	-	-	-	-	-	-	-	-	-	-	-	-					
皮膚科	7.0	6.7	0.3	-	0.2	0.6	-	-	-	1.1	0.7	0.2	-	0.2	0.3	0.7	-	3.7	-	-	-	-	-	-	-	-	-	-	-	-	-	-	-	-	-	-	-	-	-	-					
泌尿器科	0.6	1.2	0.1	-	-	0.1	0.2	-	-	-	-	-	-	-	-	-	-	-	-	-	-	-	-	-	-	-	-	-	-	-	-	-	-	-	-	-	-	-	-	-					
感染症内科	0.1	0.0	0.2	0.5	-	-	0.3	-	-	-	-	-	-	-	-	-	-	-	-	-	-	-	-	-	-	-	-	-	-	-	-	-	-	-	-	-	-	-	-	-					
眼科	9.9	4.4	0.2	-	-	-	0.1	-	-	-	-	-	-	-	-	-	-	-	-	-	-	-	-	-	-	-	-	-	-	-	-	-	-	-	-	-	-	-	-						
耳鼻いんこう科	3.6	2.0	0.1	-	-	-	0.1	-	-	33.3	-	-	-	-	-	-	-	-	-	-	-	-	-	-	-	-	-	-	-	-	-	-	-	-	-	-	-	-	-						
救急科	0.4	1.3	0.1	-	0.3	-	0.2	-	-	-	-	-	-	-	-	-	-	-	-	-	-	-	-	-	-	-	-	-	-	-	-	-	-	-	-	-	-	-							
麻酔科	4.8	9.9	0.3	0.2	0.5	0.1	0.7	6.7	-	2.2	-	0.1	-	-	-	-	-	-	-	-	-	-	-	-	-	-	-	-	-	-	-	-	-	-	-	-	-	-							
放射線科	2.3	3.3	0.2	0.2	0.1	0.2	-	-	-	1.1	-	-	-	-	-	-	-	-	-	-	-	-	-	-	-	-	-	-	-	-	-	-	-	-	-	-	-	-							
病理診断科	0.6	0.6	0.1	-	0.1	-	0.3	-	-	-	-	-	-	-	-	-	-	-	-	-	-	-	-	-	-	-	-	-	-	-	-	-	-	-	-	-	-	-							
臨床検査科	0.1	0.1	0.1	0.4	0.5	0.1	-	-	-	-	-	-	-	-	-	-	-	-	-	-	-	-	-	-	-	-	-	-	-	-	-	-	-	-	-	-	-	-							
全科	0.1	0.3	0.1	-	-																																								

注

- 1) 「合致した医師」とは、平成 18 年及び平成 20 年の医師届出票において、医籍登録番号が合致した医師を指す。（「医療施設の従事者」以外の従事者も含む。）
- 2) 診療科別医師数（平成 18 年「研修医」～「診療科名不詳」及び平成 20 年「臨床研修医」～「診療科名不詳」）は、「医療施設の従事者」（概況表 1（P5））のみが記入している。
- 3) 「その他」は、「医療施設の従事者」であって、各項目に掲げる診療科以外に従事している場合（例 健康管理等）を指す。
- 4) 「主たる診療科名不詳」とは、医師届出票の中の「主たる診療科名」の記載のないものを指す。
- 5) 「診療科名不詳」とは、医師届出票の中の「従事する診療科名」の記載のないものを指す。
- 6) 「平成 18 年医師数」の計は、概況表 1（P5）の総数である。
「平成 20 年医師数」の計は、概況表 1（P5）の総数である。
- 7) 平成 18 年医師数の診療科別医師数（「研修医」～「診療科名不詳」）は、参考 2（P56）の診療科別医師数である。
平成 20 年医師数の診療科別医師数（「臨床研修医」～「診療科名不詳」）は、統計表 10（P37）の診療科別医師数である。

主な診療科別医師数の年次推移

